КАРТА-СХЕМА

РАСПРЕДЕЛЕНИЯ ЛЕСОВ ПО ЛЕСОРАСТИТЕЛЬНЫМ ЗОНАМ И ЛЕСНЫМ РАЙОНАМ

городских лесов

городского округа "Город Калининград"

КАЛИНИНГРАДСКАЯ ОБЛАСТЬ

Лесоустройство 2016 года
Масштаб 1:100 000
Общая площадь 1568 га

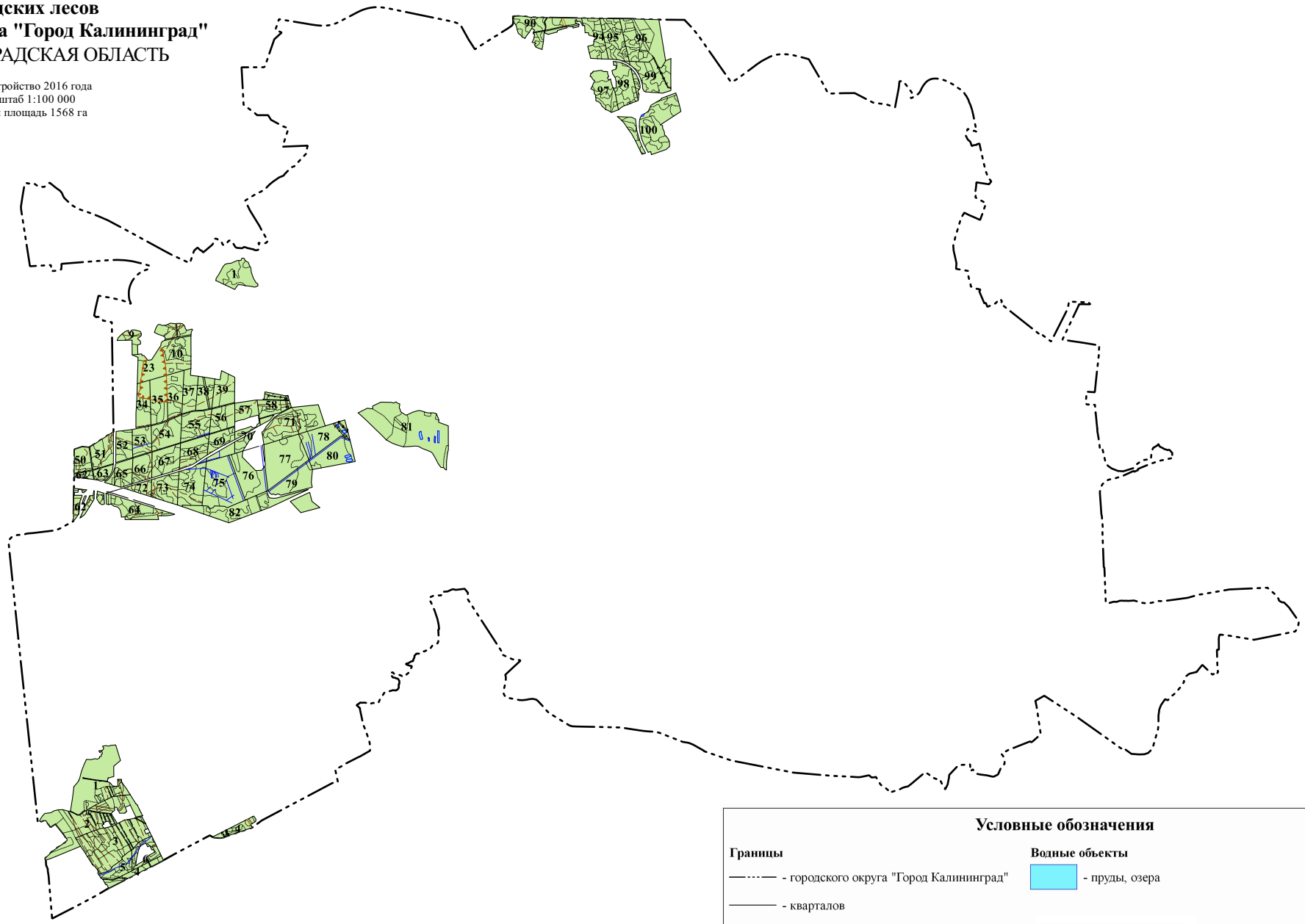

Условные обозначения

Границы

- городского округа "Город Калининград"
- кварталов
- выделов

Дорожная сеть

- автомобильные дороги с покрытием
- дороги лесные

Водные объекты

- пруды, озера

25 - номера кварталов

Лесорастительная зона. Лесной район.

Лесорастительная зона: хвойно-широколиственных лесов
Лесной район: хвойно-широколиственных (смешанных) лесов европейской части Российской Федерации

ООО "Геоземстрой". Лицензия от 28.02.2013 г. №36000006Ф