

<b>ТЕХНИЧЕСКИЙ ПЛАН ПОМЕЩЕНИЯ</b>	Заполняется специалистом органа кадастрового учета	
	регистрационный № _____	
<b>Титульный лист</b>	(подпись) _____	(инициалы, фамилия) _____
	« _____ » _____ г.	
<b>1. Технический план помещения подготовлен в результате выполнения кадастровых работ в связи с представлением в орган кадастрового учета заявления:</b>		
<input checked="" type="checkbox"/> о постановке на государственный кадастровый учет помещения		
<input type="checkbox"/> о государственном кадастровом учете изменений помещения с кадастровым № _____		
<input type="checkbox"/> о государственном кадастровом учете изменений помещения с кадастровым № _____ в связи с образованием части(частей) помещения		
<b>2. Сведения о заказчике кадастровых работ:</b>		
Комитет муниципального имущества и земельных ресурсов администрации городского округа "Город Калининград"		
<small>(фамилия, имя, отчество при наличии отчества) физического лица, полное наименование юридического лица, органа государственной власти, органа местного самоуправления, иностранного юридического лица с указанием страны его регистрации (инкорпорации)</small>		
Подпись	<u>Зам. главы администрации, председатель комитета муниципального имущества и земельных ресурсов Зуев А. И.</u>	Дата «24» марта 2014 г.
<i>Место для оттиска печати заказчика кадастровых работ</i>		
<b>3. Сведения о кадастровом инженере:</b>		
Фамилия, имя, отчество: Колесникова Наталья Юрьевна		
№ квалификационного аттестата кадастрового инженера: 39-13-29		
Контактный телефон: 89114587760		
Почтовый адрес и адрес электронной почты, по которым осуществляется связь с кадастровым инженером: город Калининград, Летний проезд, 39, 25 N.Kolesnikova75@mail.ru		
Сокращенное наименование юридического лица, если кадастровый инженер является работником юридического лица: -		
		
Подпись	<u>Наталья Юрьевна Колесникова</u>	Дата «24» марта 2014 г.
<i>Место для оттиска печати кадастрового инженера</i>		

## ТЕХНИЧЕСКИЙ ПЛАН ПОМЕЩЕНИЯ

## Содержание

№ п/п	Разделы технического плана помещения	Номера листов
1	2	3
1	Исходные данные	
2	Характеристики помещения	
3	Заключение кадастрового инженера	
4	План этажа	
5	План этажа	

**ТЕХНИЧЕСКИЙ ПЛАН ПОМЕЩЕНИЯ****Исходные данные****1. Перечень документов, использованных при подготовке технического плана помещения**

№ п/п	Наименование документа	Реквизиты документа
1	2	3
-	-	-

**2. Сведения о средствах измерений**

№ п/п	Наименование прибора (инструмента, аппаратуры)	Реквизиты сертификата прибора (инструмента, аппаратуры)	Реквизиты свидетельства о поверке прибора (инструмента, аппаратуры)
1	2	3	4
1	Дальномер лазерный BOSCH GLM 250	211139131	378/2/СТ

**3. Сведения об объекте (объектах) недвижимости, из которого (которых) было образовано помещение**

№ п/п	Кадастровый номер
1	2
-	-

## ТЕХНИЧЕСКИЙ ПЛАН ПОМЕЩЕНИЯ

## Характеристики помещения

№ п/п	Наименование характеристики	Значение характеристики
1	2	3
1	Кадастровый номер помещения	-
2	Кадастровый номер здания или сооружения, в которых расположено помещение	39:15:110858:32
3	Номер, обозначение этажа, на котором расположено помещение	Цокольный этаж, 1
4	Ранее присвоенный государственный учетный номер помещения	-
5	Адрес (описание местоположения) помещения	
	Субъект Российской Федерации	Калининградская область
	Муниципальное образование	г Калининград
	Населенный пункт (город, село и т.д.)	-
	Улица (проспект, пер. и др.)	ул Менделеева
	Номер дома	д 12
	Номер корпуса	-
	Номер строения	-
	Номер помещения (квартиры)	пом III
	Иное описание местоположения	-
6	Назначение помещения	Нежилое помещение
7	Вид жилого помещения	-
8	Общая площадь помещения (Р), м <sup>2</sup>	399,0

**ТЕХНИЧЕСКИЙ ПЛАН ПОМЕЩЕНИЯ**

**Заключение кадастрового инженера**

Blank area for the technical plan and surveyor's conclusion.

ТЕХНИЧЕСКИЙ ПЛАН ПОМЕЩЕНИЯ

План этажа

Лист № 6

Докольный этаж Н=2,65

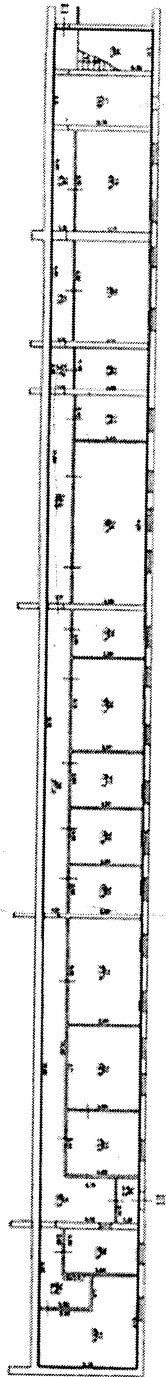

2805,2 м

2,190,8 м

Условные обозначения:

- Типичное существующее помещение
- Типичное существующее перегородочное помещение
- Типичное новое оборудованное помещение
- Границы этажа, оборудованной ячеей конвейера

Масштаб 1:200

## ТЕХНИЧЕСКИЙ ПЛАН ПОМЕЩЕНИЯ

## План этажа

I этаж Н=2,50

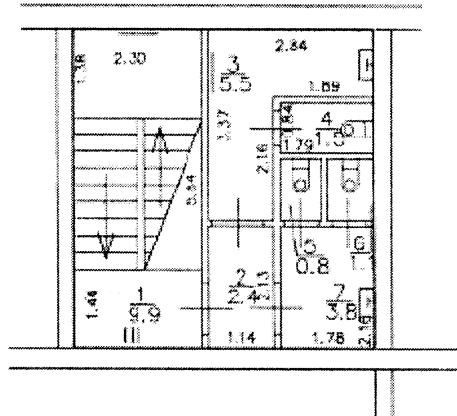

## Условные обозначения:

- - границы существующего помещения
- - - - - границы существующей части помещения
- — — — — границы вновь образующегося помещения
- - - - - границы вновь образующейся части помещения

Масштаб 1:100

Прочитайте, пронумерованы  
на \_\_\_\_\_ листе  
Колесников Н.Ю.

