

**«П Р А В И Л А
ЗЕМЛЕПОЛЬЗОВАНИЯ И ЗАСТРОЙКИ
ГОРОДСКОГО ОКРУГА «ГОРОД КАЛИНИНГРАД»**

**Часть I. ПОРЯДОК ПРИМЕНЕНИЯ И ВНЕСЕНИЯ ИЗМЕНЕНИЙ
В НАСТОЯЩИЕ ПРАВИЛА**

Утверждены Постановлением Правительства Калининградской области №39 от 28.01 2022г.

РАЗДЕЛ I. ОБЩИЕ ПОЛОЖЕНИЯ

Глава 1. Основные используемые понятия

1. Высота здания, строения, сооружения – это разница между проектной отметкой земли и наивысшей отметкой конструктивного элемента здания: парапета плоской кровли, карниза, брандмауэра, конька или фронтона скатной крыши. Высота здания измеряется в метрах, правила определения высоты объекта капитального строительства приведены в приложении № 1 к настоящим Правилам.

2. Иные понятия, применяемые в настоящих Правилах, установлены федеральным законодательством.

**Глава 2. Назначение, область применения
и содержание настоящих Правил**

3. Настоящие Правила разработаны в соответствии с Градостроительным кодексом Российской Федерации, Земельным кодексом Российской Федерации, Федеральным законом от 06 октября 2003 года № 131-ФЗ «Об общих принципах организации местного самоуправления в Российской Федерации», Законом Калининградской области от 30 ноября 2016 года № 19 «О перераспределении полномочий в области градостроительной деятельности между органами государственной власти Калининградской области и органами местного самоуправления муниципальных образований Калининградской области», Уставом городского округа «Город Калининград», генеральным планом городского округа «Город Калининград», утвержденным решением городского Совета депутатов Калининграда от 06 июля 2016 года № 225 (далее – Генеральный план), с учетом положений иных актов и документов, определяющих основные направления социально-экономического и градостроительного развития территории муниципального образования «Городской округ «Город Калининград» Калининградской области (далее – Городской округ), охраны объектов культурного наследия, окружающей среды и рационального использования природных ресурсов.

4. Действие настоящих Правил распространяется на всю территорию Городского округа.

5. Настоящие Правила обязательны к соблюдению органами государственной власти, органами местного самоуправления, физическими и юридическими лицами, должностными лицами, осуществляющими, регулирующими и контролирующими градостроительную деятельность на территории Городского округа.

6. Предметом регулирования настоящих Правил являются отношения по вопросам застройки и землепользования на территории Городского округа, установление границ территориальных зон, градостроительных регламентов, порядка применения настоящих Правил и порядка внесения в них изменений.

7. Настоящие Правила разработаны в целях:

1) создания условий для устойчивого развития территории Городского округа, сохранения окружающей среды и объектов культурного наследия;

2) создания условий для планировки территорий Городского округа;

3) обеспечения прав и законных интересов физических и юридических лиц, в том числе правообладателей земельных участков и объектов капитального строительства;

4) создания условий для привлечения инвестиций, в том числе путем предоставления возможности выбора наиболее эффективных видов разрешенного использования земельных участков и объектов капитального строительства.

8. Требования градостроительных регламентов, устанавливаемых настоящими Правилами, сохраняются при изменении формы собственности на земельный участок, объект капитального строительства, при переходе права на земельный участок, объект капитального строительства.

Глава 3. Ответственность за нарушение настоящих Правил

9. За нарушение настоящих Правил физические и юридические лица, а также должностные лица несут ответственность в соответствии с законодательством Российской Федерации.

Глава 4. Общие положения о градостроительном зонировании территории Городского округа

10. Настоящие Правила включают в себя:

1) порядок применения настоящих Правил и внесения в них изменений;

2) карту градостроительного зонирования;

3) градостроительные регламенты.

11. Порядок применения настоящих Правил и внесения в них изменений в соответствии с требованиями статьи 30 Градостроительного кодекса Российской Федерации, Законом Калининградской области от 30 ноября 2016 года № 19 «О перераспределении полномочий в области градостроительной деятельности между органами государственной власти Калининградской области и органами местного самоуправления

муниципальных образований Калининградской области» включает в себя положения:

- 1) о регулировании землепользования и застройки органами местного самоуправления Городского округа, органами государственной власти Калининградской области;
- 2) об изменении видов разрешенного использования земельных участков и объектов капитального строительства физическими и юридическими лицами;
- 3) о подготовке документации по планировке территории уполномоченным Правительством Калининградской области исполнительным органом государственной власти Калининградской области в области градостроительной деятельности (далее – уполномоченный орган);
- 4) о проведении общественных обсуждений или публичных слушаний по вопросам землепользования и застройки;
- 5) о внесении изменений в настоящие Правила;
- 6) о регулировании иных вопросов землепользования и застройки.

12. На карте градостроительного зонирования отображаются:

- 1) границы территориальных зон, установленные настоящими Правилами с учетом требований принадлежности каждого земельного участка только к одной территориальной зоне (за исключением земельных участков, границы которых в соответствии с земельным законодательством могут пересекать границы территориальных зон);
- 2) граница Городского округа;
- 3) границы зон с особыми условиями использования территорий, границы территорий объектов культурного наследия, защитные зоны объектов культурного наследия;
- 4) территории, в границах которых предусматривается осуществление комплексного развития территории Городского округа.

13. В градостроительных регламентах в отношении земельных участков и объектов капитального строительства, расположенных в пределах соответствующей территориальной зоны, указываются:

1) виды разрешенного использования земельных участков и объектов капитального строительства, которые включают:

- основные виды разрешенного использования – виды разрешенного использования, которые правообладателями земельных участков и объектов капитального строительства, за исключением органов государственной власти, органов местного самоуправления, государственных и муниципальных учреждений, государственных унитарных предприятий, выбираются самостоятельно без дополнительных разрешений и согласований;

- условно разрешенные виды использования – виды разрешенного использования, разрешение о применении которых предоставляется в порядке, предусмотренном законодательством и пунктами 58 – 66 настоящих Правил;

- вспомогательные виды разрешенного использования, допустимые только в качестве дополнительных по отношению к основным видам разрешенного использования и условно разрешенным видам использования и осуществляемые совместно с ними;

2) предельные (минимальные и (или) максимальные) размеры земельных участков и предельные параметры разрешенного строительства, реконструкции объектов капитального строительства, которые включают:

- предельные (минимальные и (или) максимальные) размеры земельных участков, в том числе их площадь;
- минимальные отступы от границ земельных участков в целях определения мест допустимого размещения зданий, строений, сооружений, за пределами которых запрещено строительство зданий, строений, сооружений;
- предельное количество этажей, которое устанавливается в соответствии с описанием вида разрешенного использования земельного участка, предусмотренного классификатором видов разрешенного использования земельных участков, или предельную высоту зданий, строений, сооружений;
- максимальный процент застройки в границах земельного участка – отношение суммарной площади земельного участка, которая может быть застроена объектами капитального строительства, ко всей площади земельного участка;
- минимальный процент озеленения земельного участка;

3) ограничения использования земельных участков и объектов капитального строительства, установленные в соответствии с законодательством Российской Федерации;

4) расчетные показатели минимально допустимого уровня обеспеченности территории объектами коммунальной, транспортной, социальной инфраструктур и расчетные показатели максимально допустимого уровня территориальной доступности указанных объектов для населения в случае, если в границах территориальной зоны, применительно к которой устанавливается градостроительный регламент, предусматривается осуществление деятельности по комплексному развитию территории.

14. Действие градостроительного регламента распространяется в равной мере на все земельные участки и объекты капитального строительства, расположенные в пределах границ территориальной зоны, обозначенной на карте градостроительного зонирования, за исключением случаев, указанных в пункте 29 настоящих Правил.

15. При подготовке настоящих Правил в части установления границ территориальных зон и градостроительных регламентов должна быть обеспечена возможность размещения на территории Городского округа предусмотренных документами территориального планирования объектов федерального значения, объектов регионального значения, объектов местного значения (за исключением линейных объектов).

Глава 5. Перераспределение полномочий в области градостроительной деятельности между органами государственной власти Калининградской области и органами местного самоуправления муниципальных образований Калининградской области

16. Перераспределение полномочий в области градостроительной деятельности между органами государственной власти Калининградской

области и органами местного самоуправления Городского округа регулируется положениями статьи 8² Градостроительного кодекса Российской Федерации, части 1² статьи 17 Федерального закона от 06 октября 2003 года № 131-ФЗ «Об общих принципах организации местного самоуправления в Российской Федерации», Законом Калининградской области от 30 ноября 2016 года № 19 «О перераспределении полномочий в области градостроительной деятельности между органами государственной власти Калининградской области и органами местного самоуправления муниципальных образований Калининградской области».

Глава 6. Комиссия по подготовке проекта правил землепользования и застройки муниципальных образований Калининградской области

17. Комиссия по подготовке проекта правил землепользования и застройки муниципальных образований Калининградской области (далее соответственно – правила, комиссия) осуществляет следующие функции:

1) рассматривает предложения заинтересованных лиц по подготовке проекта правил, проекта внесения изменений в правила;

2) в срок не позднее 25 дней со дня поступления предложения о внесении изменения в правила осуществляет подготовку заключения, в котором содержатся рекомендации о внесении в соответствии с поступившим предложением изменения в правила или об отклонении такого предложения с указанием причин отклонения;

3) принимает участие в разработке проектов правил, проектов внесения изменений в правила в порядке, предусмотренном статьями 31 – 33 Градостроительного кодекса Российской Федерации;

4) после завершения общественных обсуждений или публичных слушаний по проектам правил, проектам внесения изменений в правила с учетом результатов общественных обсуждений или публичных слушаний обеспечивает внесение изменений в проект правил, проект внесения изменений в правила и представляет такой проект в уполномоченный орган для подготовки проекта постановления Правительства Калининградской области об утверждении соответствующего проекта правил, проекта внесения изменений в правила либо для принятия приказа уполномоченным органом об отклонении представленного проекта и о направлении его на доработку с указанием даты его повторного представления;

5) рассматривает предложения по вопросам предоставления разрешения на условно разрешенный вид использования земельного участка или объекта капитального строительства, по вопросам предоставления разрешения на отклонение от предельных параметров разрешенного строительства, реконструкции объектов капитального строительства, направляет в уполномоченный орган с учетом заключения о результатах общественных обсуждений или публичных слушаний заключение с рекомендациями о предоставлении разрешения на условно разрешенный вид использования

земельного участка или объекта капитального строительства или разрешения на отклонение от предельных параметров разрешенного строительства, реконструкции объектов капитального строительства либо об отказе в предоставлении такого разрешения с указанием оснований принятия такого решения.

РАЗДЕЛ II. ПОЛОЖЕНИЕ О РЕГУЛИРОВАНИИ ЗЕМЛЕПОЛЬЗОВАНИЯ И ЗАСТРОЙКИ ОРГАНАМИ МЕСТНОГО САМОУПРАВЛЕНИЯ ГОРОДСКОГО ОКРУГА, ОРГАНАМИ ГОСУДАРСТВЕННОЙ ВЛАСТИ КАЛИНИНГРАДСКОЙ ОБЛАСТИ

Глава 1. Землепользование и застройка земельных участков, на которые распространяется действие градостроительных регламентов

18. Градостроительный регламент – устанавливаемые в пределах границ соответствующей территориальной зоны виды разрешенного использования земельных участков, равно как всего, что находится над и под поверхностью земельных участков и используется в процессе их застройки и последующей эксплуатации объектов капитального строительства, предельные (минимальные и (или) максимальные) размеры земельных участков и предельные параметры разрешенного строительства, реконструкции объектов капитального строительства, ограничения использования земельных участков и объектов капитального строительства, а также применительно к территориям, в границах которых предусматривается осуществление деятельности по комплексному развитию территории, расчетные показатели минимально допустимого уровня обеспеченности соответствующей территории объектами коммунальной, транспортной, социальной инфраструктур и расчетные показатели максимально допустимого уровня территориальной доступности указанных объектов для населения.

19. Градостроительные регламенты устанавливаются с учетом:

- 1) фактического использования земельных участков и объектов капитального строительства в границах территориальной зоны;
- 2) возможности сочетания в пределах одной территориальной зоны различных видов существующего и планируемого использования земельных участков и объектов капитального строительства;
- 3) функциональных зон и характеристик их планируемого развития, определенных Генеральным планом;
- 4) видов территориальных зон;
- 5) требований охраны объектов культурного наследия, а также особо охраняемых природных территорий, иных природных объектов.

20. В случае если земельный участок и объект капитального строительства расположены в границах зон с особыми условиями использования территорий, правовой режим использования и застройки земельного участка определяется градостроительным регламентом и

совокупностью ограничений, установленных в соответствии с законодательством Российской Федерации.

21. Градостроительные регламенты обязательны для исполнения правообладателями земельных участков и объектов капитального строительства, иными физическими и юридическими лицами в случаях, установленных настоящими Правилами, при осуществлении планировки территории, архитектурно-строительного проектирования, строительства, реконструкции, эксплуатации объектов капитального строительства и иных действий, связанных с градостроительной деятельностью и земельными отношениями, осуществляемыми на территории Городского округа.

22. Дополнительно по отношению к основным видам разрешенного использования и к условно разрешенным видам использования земельных участков и объектов капитального строительства и только совместно с ними могут применяться указанные в градостроительном регламенте вспомогательные виды разрешенного использования земельных участков и объектов капитального строительства.

23. Градостроительные регламенты устанавливаются для всех земельных участков и территорий в составе территориальных зон, за исключением земельных участков и территорий, для которых градостроительные регламенты в соответствии с федеральным законодательством не устанавливаются.

Глава 2. Порядок применения градостроительных регламентов

24. Применение градостроительных регламентов осуществляется посредством выбора правообладателем земельного участка, объекта капитального строительства видов разрешенного использования земельного участка, объекта капитального строительства для целей последующей эксплуатации земельного участка, возведения и эксплуатации объекта капитального строительства.

25. К земельным участкам, иным объектам недвижимости, расположенным в пределах зон с особыми условиями использования территорий, указанных в разделе IX части II настоящих Правил, градостроительные регламенты, определенные применительно к соответствующим территориальным зонам, применяются с учетом ограничений, предусмотренных действующим законодательством Российской Федерации.

26. Для каждого земельного участка, объекта капитального строительства, расположенного в границах Городского округа, разрешенным считается такое использование, которое соответствует градостроительным регламентам, установленным в разделе X части III настоящих Правил.

27. Изменение одного вида разрешенного использования земельных участков и объектов капитального строительства на другой осуществляется при условии:

1) наличия такого вида в перечне видов разрешенного использования, приведенном в градостроительном регламенте соответствующей территориальной зоны, в границах которой расположен земельный участок;

2) выполнения при таком изменении требований технических регламентов;

3) предоставления разрешения в случае, если новый вид разрешенного использования отнесен к условно разрешенным видам использования.

28. Для любого объекта капитального строительства разрешенным является то использование, которое указано в градостроительном регламенте как соответствующее виду использования земельного участка, на котором располагается данный объект капитального строительства.

Глава 3. Использование земельных участков, на которые действие градостроительных регламентов не распространяется или для которых градостроительные регламенты не устанавливаются

29. Действие градостроительного регламента не распространяется на земельные участки:

1) в границах территорий памятников и ансамблей, включенных в единый государственный реестр объектов культурного наследия (памятников истории и культуры) народов Российской Федерации, а также в границах территорий памятников или ансамблей, которые являются выявленными объектами культурного наследия и решения о режиме содержания, параметрах реставрации, консервации, воссоздания, ремонта и приспособлении которых принимаются в порядке, установленном законодательством Российской Федерации об охране объектов культурного наследия;

2) в границах территорий общего пользования;

3) предназначенные для размещения линейных объектов и (или) занятые линейными объектами;

4) предоставленные для добычи полезных ископаемых.

30. Градостроительные регламенты не устанавливаются для земель, покрытых поверхностными водами, земель запаса, земель особо охраняемых природных территорий, земельных участков, расположенных в границах особых экономических зон и территорий опережающего социально-экономического развития.

31. Использование земель или земельных участков из состава земель или земельных участков, расположенных в границах особо охраняемых природных территорий, определяется положением об особо охраняемой природной территории в соответствии с законодательством об особо охраняемых природных территориях.

32. Применительно к территориям достопримечательных мест, зонам с особыми условиями использования территорий градостроительные регламенты устанавливаются в соответствии с законодательством Российской Федерации.

33. В границах территорий памятников и ансамблей, включенных в единый реестр объектов культурного наследия, а также в границах территорий памятников или ансамблей, которые являются выявленными объектами культурного наследия, использование земельных участков осуществляется в соответствии с законодательством об охране объектов культурного наследия.

34. Использование земельных участков, на которые действие градостроительного регламента не распространяется, в отношении земельных участков, расположенных в границах территорий общего пользования, определяется уполномоченным органом исполнительной власти Калининградской области.

35. Использование земельных участков, предназначенных для добычи полезных ископаемых, определяется в соответствии с законодательством о недрах.

36. Использование земельных участков, занятых водными поверхностями, осуществляется в соответствии с водным законодательством.

Глава 4. Особенности использования земельных участков и объектов капитального строительства, виды разрешенного использования и предельные параметры которых не соответствуют градостроительному регламенту

37. Земельные участки или объекты капитального строительства, виды разрешенного использования, предельные (минимальные и (или) максимальные) размеры и предельные параметры которых не соответствуют градостроительному регламенту, могут использоваться без установления срока приведения их в соответствие с градостроительным регламентом, за исключением случаев, если использование таких земельных участков и объектов капитального строительства опасно для жизни или здоровья человека, для окружающей среды, объектов культурного наследия.

38. Реконструкция указанных в пункте 37 настоящих Правил объектов капитального строительства может осуществляться только путем приведения таких объектов в соответствие с градостроительным регламентом или путем уменьшения их несоответствия предельным параметрам разрешенного строительства, реконструкции.

39. Изменение видов разрешенного использования земельных участков и объектов капитального строительства может осуществляться путем приведения их в соответствие с видами разрешенного использования земельных участков и объектов капитального строительства, установленными градостроительным регламентом.

40. В случае если использование указанных в пункте 37 настоящих Правил земельных участков или объектов капитального строительства продолжается и опасно для жизни или здоровья человека, для окружающей среды, объектов культурного наследия, может быть наложен

запрет на использование таких земельных участков и объектов в соответствии с федеральными законами.

Глава 5. Предоставление разрешения на отклонение от предельных параметров разрешенного строительства, реконструкции объектов капитального строительства

41. Правообладатели земельных участков, размеры которых меньше установленных градостроительным регламентом минимальных размеров либо конфигурация, инженерно-геологические или иные характеристики которых неблагоприятны для застройки, вправе обратиться за разрешениями на отклонение от предельных параметров разрешенного строительства, реконструкции объектов капитального строительства (далее – разрешение на отклонение от предельных параметров). Отклонение от предельных параметров разрешенного строительства, реконструкции объектов капитального строительства разрешается для отдельного земельного участка при соблюдении требований технических регламентов.

42. Правообладатели земельных участков вправе обратиться за разрешениями на отклонение от предельных параметров, если такое отклонение необходимо в целях однократного изменения одного или нескольких предельных параметров разрешенного строительства, реконструкции объектов капитального строительства, установленных градостроительным регламентом для конкретной территориальной зоны, не более чем на 10 %.

43. Заинтересованное в получении разрешения на отклонение от предельных параметров лицо направляет в комиссию заявление о предоставлении такого разрешения. Заявление о предоставлении разрешения на отклонение от предельных параметров может быть направлено в форме электронного документа, подписанного электронной подписью в соответствии с требованиями Федерального закона от 06 апреля 2011 года № 63-ФЗ «Об электронной подписи».

44. В случае если предложение об отклонении от предельных параметров разрешенного строительства, реконструкции объектов капитального строительства предусматривает увеличение этажности или предельной высоты зданий, строений, сооружений, с заявлением о предоставлении разрешения на отклонение от предельных параметров предоставляется положительное заключение главного архитектора Калининградской области, подготавливаемого по итогам рассмотрения предпроектных материалов, учитывающих обеспечение указанных объектов и прилегающих к ним территорий социальной, инженерной, транспортной инфраструктурой, на заседании архитектурно-градостроительного совета Калининградской области.

45. Порядок предоставления разрешения на отклонение от предельных параметров устанавливается в соответствии со статьей 40 Градостроительного кодекса Российской Федерации.

46. Проект решения о предоставлении разрешения на отклонение от предельных параметров подготавливается в течение 15 рабочих дней со дня поступления заявления о предоставлении такого разрешения и подлежит рассмотрению на общественных обсуждениях или публичных слушаниях, проводимых в порядке, установленном статьей 5¹ Градостроительного кодекса Российской Федерации, с учетом положений статьи 39 Градостроительного кодекса Российской Федерации, за исключением случая, указанного в пункте 42 настоящих Правил, в соответствии с порядком организации и проведения общественных обсуждений или публичных слушаний, утверждаемым представительным органом местного самоуправления Городского округа.

47. На основании заключения о результатах общественных обсуждений или публичных слушаний по проекту решения о предоставлении разрешения на отклонение от предельных параметров комиссия в течение 15 рабочих дней со дня окончания таких общественных обсуждений или публичных слушаний осуществляет подготовку рекомендаций о предоставлении разрешения на отклонение от предельных параметров либо об отказе в предоставлении такого разрешения с указанием причин принятого решения и направляет в уполномоченный орган для принятия решения о предоставлении разрешения на отклонение от предельных параметров либо об отказе в предоставлении такого разрешения с указанием причин принятого решения.

48. Со дня поступления в орган местного самоуправления Городского округа уведомления о выявлении самовольной постройки от исполнительного органа государственной власти, должностного лица, государственного учреждения или органа местного самоуправления, указанных в части 2 статьи 55³² Градостроительного кодекса Российской Федерации, не допускается предоставление разрешения на отклонение от предельных параметров в отношении земельного участка, на котором расположена такая постройка, до ее сноса или приведения в соответствие с установленными требованиями, за исключением случаев, если по результатам рассмотрения данного уведомления органом местного самоуправления Городского округа в исполнительный орган государственной власти, должностному лицу, в государственное учреждение или орган местного самоуправления, которые указаны в части 2 статьи 55³² Градостроительного кодекса Российской Федерации и от которых поступило данное уведомление, направлено уведомление о том, что наличие признаков самовольной постройки не усматривается либо вступило в законную силу решение суда об отказе в удовлетворении исковых требований о сносе самовольной постройки или ее приведении в соответствие с установленными требованиями.

49. Расходы, связанные с организацией и проведением общественных обсуждений или публичных слушаний по проекту решения о предоставлении разрешения на отклонение от предельных параметров, несет физическое или юридическое лицо, заинтересованное в предоставлении такого разрешения.

50. Физическое или юридическое лицо вправе оспорить в судебном порядке решение о предоставлении разрешения на отклонение от предельных параметров или об отказе в предоставлении такого разрешения.

РАЗДЕЛ III. ПОЛОЖЕНИЕ ОБ ИЗМЕНЕНИИ ВИДОВ РАЗРЕШЕННОГО ИСПОЛЬЗОВАНИЯ ЗЕМЕЛЬНЫХ УЧАСТКОВ И ОБЪЕКТОВ КАПИТАЛЬНОГО СТРОИТЕЛЬСТВА ФИЗИЧЕСКИМИ И ЮРИДИЧЕСКИМИ ЛИЦАМИ

Глава 1. Общие положения об изменении видов разрешенного использования земельных участков и объектов капитального строительства физическими и юридическими лицами

51. Изменение одного вида разрешенного использования земельных участков и объектов капитального строительства на другой вид такого использования осуществляется в соответствии с градостроительным регламентом при условии соблюдения требований технических регламентов.

52. Изменение видов разрешенного использования земельных участков и объектов капитального строительства, установленных в соответствии с документацией по планировке территории, допускается при условии внесения изменений в соответствующую документацию по планировке территории в порядке, установленном статьями 45, 46 Градостроительного кодекса Российской Федерации.

53. Основные и вспомогательные виды разрешенного использования земельных участков и объектов капитального строительства правообладателями земельных участков и объектов капитального строительства, за исключением органов государственной власти, органов местного самоуправления, государственных и муниципальных учреждений, государственных и муниципальных унитарных предприятий, выбираются самостоятельно без дополнительных разрешений и согласования.

54. Предоставление разрешения на условно разрешенный вид использования земельного участка или объекта капитального строительства (далее – разрешение на условно разрешенный вид использования) осуществляется уполномоченным органом в порядке, установленном законодательством Калининградской области.

55. Со дня принятия решения о комплексном развитии территории и до дня утверждения документации по планировке территории, в отношении которой принято решение о ее комплексном развитии, изменение вида разрешенного использования земельных участков и (или) объектов капитального строительства, расположенных в границах такой территории, не допускается.

56. Решения об изменении одного вида разрешенного использования земельных участков, расположенных на землях, на которые действие градостроительных регламентов не распространяется или для которых

градостроительные регламенты не устанавливаются, на другой вид такого использования принимаются в соответствии с действующим законодательством.

57. Изменение видов разрешенного использования объектов капитального строительства, связанное с переводом помещений в них из категории жилых помещений в категорию нежилых помещений или из категории нежилых помещений в категорию жилых помещений, осуществляется органами местного самоуправления Городского округа с учетом требований законодательства о градостроительной деятельности, жилищного законодательства.

Глава 2. Предоставление разрешения на условно разрешенный вид использования

58. Разрешение на условно разрешенный вид использования предоставляется применительно к земельному участку или объекту капитального строительства, расположенному на территории Городского округа, на которые распространяется действие градостроительного регламента.

59. Физическое или юридическое лицо, заинтересованное в предоставлении разрешения на условно разрешенный вид использования, направляет заявление о предоставлении разрешения на условно разрешенный вид использования в комиссию. Заявление о предоставлении разрешения на условно разрешенный вид использования может быть направлено в форме электронного документа, подписанного электронной подписью в соответствии с требованиями Федерального закона от 06 апреля 2011 года № 63-ФЗ «Об электронной подписи».

60. Порядок предоставления разрешения на условно разрешенный вид использования устанавливается в соответствии со статьей 39 Градостроительного кодекса Российской Федерации.

61. Проект решения о предоставлении разрешения на условно разрешенный вид использования подлежит обсуждению на общественных обсуждениях или публичных слушаниях, проводимых в порядке, установленном статьей 5¹ Градостроительного кодекса Российской Федерации, с учетом положений статьи 39 Градостроительного кодекса Российской Федерации в соответствии с порядком организации и проведения общественных обсуждений или публичных слушаний, утвержденным представительным органом местного самоуправления Городского округа.

62. На основании заключения о результатах общественных обсуждений или публичных слушаний по проекту решения о предоставлении разрешения на условно разрешенный вид использования комиссия осуществляет подготовку рекомендаций о предоставлении разрешения на условно разрешенный вид использования либо об отказе в предоставлении такого разрешения с указанием причин принятого решения и направляет их в уполномоченный орган для принятия решения о предоставлении разрешения на

условно разрешенный вид использования либо об отказе в предоставлении такого разрешения.

63. В случае если условно разрешенный вид использования земельного участка или объекта капитального строительства включен в градостроительный регламент в установленном для внесения изменений в настоящие Правила порядке после проведения общественных обсуждений или публичных слушаний по инициативе физического или юридического лица, заинтересованного в предоставлении разрешения на условно разрешенный вид использования, решение о предоставлении разрешения на условно разрешенный вид использования такому лицу принимается без проведения общественных обсуждений или публичных слушаний.

64. Со дня поступления в орган местного самоуправления Городского округа уведомления о выявлении самовольной постройки от исполнительного органа государственной власти, должностного лица, государственного учреждения или органа местного самоуправления, указанных в части 2 статьи 55³² Градостроительного кодекса Российской Федерации, не допускается предоставление разрешения на условно разрешенный вид использования в отношении земельного участка, на котором расположена такая постройка, или в отношении такой постройки до ее сноса или приведения в соответствие с установленными требованиями, за исключением случаев, если по результатам рассмотрения данного уведомления органом местного самоуправления Городского округа в исполнительный орган государственной власти, должностному лицу, в государственное учреждение или орган местного самоуправления, которые указаны в части 2 статьи 55³² Градостроительного кодекса Российской Федерации и от которых поступило данное уведомление, направлено уведомление о том, что наличие признаков самовольной постройки не усматривается либо вступило в законную силу решение суда об отказе в удовлетворении исковых требований о сносе самовольной постройки или ее приведении в соответствие с установленными требованиями.

65. Расходы, связанные с организацией и проведением общественных обсуждений или публичных слушаний по вопросу предоставления разрешения на условно разрешенный вид использования, несет физическое или юридическое лицо, заинтересованное в предоставлении такого разрешения.

66. Физическое или юридическое лицо вправе оспорить в судебном порядке решение о предоставлении разрешения на условно разрешенный вид использования или об отказе в предоставлении такого разрешения.

РАЗДЕЛ IV. ПОЛОЖЕНИЕ О ПОДГОТОВКЕ ДОКУМЕНТАЦИИ ПО ПЛАНИРОВКЕ ТЕРРИТОРИИ УПОЛНОМОЧЕННЫМ ОРГАНОМ

Глава 1. Общие положения о подготовке документации по планировке территории

67. Подготовка документации по планировке территории уполномоченным органом осуществляется в целях обеспечения устойчивого

развития территорий, в том числе выделения элементов планировочной структуры, установления границ земельных участков, установления границ зон планируемого размещения объектов капитального строительства.

68. Подготовка документации по планировке территории уполномоченным органом в целях размещения объекта капитального строительства является обязательной, если:

1) необходимо изъятие земельных участков для государственных или муниципальных нужд в связи с размещением объекта капитального строительства федерального, регионального или местного значения;

2) необходимы установление, изменение или отмена красных линий;

3) необходимо образование земельных участков в случае, если в соответствии с земельным законодательством образование земельных участков осуществляется только в соответствии с проектом межевания территории;

4) размещение объекта капитального строительства планируется на территориях двух и более муниципальных образований, имеющих общую границу (за исключением случая, если размещение такого объекта капитального строительства планируется осуществлять на землях или земельных участках, находящихся в государственной или муниципальной собственности, и для размещения такого объекта капитального строительства не требуются предоставление земельных участков, находящихся в государственной или муниципальной собственности, и установление сервитутов);

5) планируются строительство, реконструкция линейного объекта (за исключением случая, если размещение линейного объекта планируется осуществлять на землях или земельных участках, находящихся в государственной или муниципальной собственности, и для размещения такого линейного объекта не требуются предоставление земельных участков, находящихся в государственной или муниципальной собственности, и установление сервитутов);

6) планируется размещение объекта капитального строительства, не являющегося линейным объектом, и необходимых для обеспечения его функционирования объектов капитального строительства в границах особо охраняемой природной территории;

7) планируется осуществление комплексного развития территории.

69. Правительством Российской Федерации могут быть установлены иные случаи, при которых для строительства, реконструкции линейного объекта не требуется подготовка документации по планировке территории.

70. Применительно к территории, в границах которой не предусматривается осуществление комплексного развития территории, а также не планируется размещение линейных объектов, допускается подготовка проекта межевания территории без подготовки проекта планировки

территории в целях, предусмотренных частью 2 статьи 43 Градостроительного кодекса Российской Федерации.

71. Подготовка документации по планировке территории осуществляется на основании документов территориального планирования, настоящих Правил (за исключением подготовки документации по планировке территории, предусматривающей размещение линейных объектов), лесохозяйственного регламента, положения об особо охраняемой природной территории в соответствии с программами комплексного развития систем коммунальной инфраструктуры, программами комплексного развития транспортной инфраструктуры, программами комплексного развития социальной инфраструктуры, нормативами градостроительного проектирования, комплексными схемами организации дорожного движения, требованиями по обеспечению эффективности организации дорожного движения, указанными в части 1 статьи 11 Федерального закона от 29 декабря 2017 года № 443-ФЗ «Об организации дорожного движения в Российской Федерации и о внесении изменений в отдельные законодательные акты Российской Федерации», требованиями технических регламентов, сводов правил с учетом материалов и результатов инженерных изысканий, границ территорий объектов культурного наследия, включенных в единый реестр объектов культурного наследия, границ территорий выявленных объектов культурного наследия, границ зон с особыми условиями использования территорий, если иное не предусмотрено частью 10² статьи 45 Градостроительного кодекса Российской Федерации.

72. Подготовка документации по планировке территории в целях реализации решения о комплексном развитии территории осуществляется в соответствии с таким решением без учета ранее утвержденной в отношении этой территории документации по планировке территории. В случае, если для реализации решения о комплексном развитии территории требуется внесение изменений в Генеральный план, настоящие Правила, подготовка указанной документации по планировке территории осуществляется одновременно с подготовкой изменений в Генеральный план, настоящие Правила. Утверждение указанной документации по планировке территории допускается до утверждения этих изменений в Генеральный план и настоящие Правила.

73. Со дня утверждения документации по планировке территории, в отношении которой принято решение о ее комплексном развитии, ранее утвержденная документация по планировке этой территории признается утратившей силу.

74. При подготовке документации по планировке территории до установления границ зон с особыми условиями использования территории учитываются размеры этих зон и ограничения по использованию территории в границах таких зон, которые устанавливаются в соответствии с законодательством Российской Федерации.

75. Внесение изменений в документацию по планировке территории допускается путем утверждения ее отдельных частей с соблюдением

требований об обязательном опубликовании такой документации в порядке, установленном законодательством. В указанном случае согласование документации по планировке территории осуществляется применительно к утверждаемым частям.

76. Состав и содержание документации по планировке территории, предусматривающей размещение одного или нескольких линейных объектов, устанавливаются постановлением Правительства Российской Федерации от 12 мая 2017 года № 564 «Об утверждении Положения о составе и содержании документации по планировке территории, предусматривающей размещение одного или нескольких линейных объектов».

Глава 2. Подготовка проектов планировки территории

77. Подготовка проектов планировки территории осуществляется для выделения элементов планировочной структуры, установления границ территорий общего пользования, границ зон планируемого размещения объектов капитального строительства, определения характеристик и очередности планируемого развития территории.

78. Проект планировки территории состоит из основной части, которая подлежит утверждению, и материалов по ее обоснованию.

79. Основная часть проекта планировки территории включает в себя:

1) чертеж или чертежи планировки территории, на которых отображаются:

- красные линии;
- границы существующих и планируемых элементов планировочной структуры;
- границы зон планируемого размещения объектов капитального строительства;

2) положение о характеристиках планируемого развития территории, в том числе о плотности и параметрах застройки территории (в пределах, установленных градостроительным регламентом), о характеристиках объектов капитального строительства жилого, производственного, общественно-делового и иного назначения и необходимых для функционирования таких объектов и обеспечения жизнедеятельности граждан объектов коммунальной, транспортной, социальной инфраструктур, в том числе объектов, включенных в программы комплексного развития систем коммунальной инфраструктуры, программы комплексного развития транспортной инфраструктуры, программы комплексного развития социальной инфраструктуры и необходимых для развития территории в границах элемента планировочной структуры;

3) положения об очередности планируемого развития территории, содержащие этапы проектирования, строительства, реконструкции объектов капитального строительства жилого, производственного, общественно-делового и иного назначения и этапы строительства, реконструкции необходимых для функционирования таких объектов

и обеспечения жизнедеятельности граждан объектов коммунальной, транспортной, социальной инфраструктур, в том числе объектов, включенных в программы комплексного развития систем коммунальной инфраструктуры, программы комплексного развития транспортной инфраструктуры, программы комплексного развития социальной инфраструктуры.

80. Состав материалов по обоснованию проекта планировки территории установлен частью 4 статьи 42 Градостроительного кодекса Российской Федерации.

Глава 3. Подготовка проектов межевания территории

81. Подготовка проектов межевания территории осуществляется применительно к территории, расположенной в границах одного или нескольких смежных элементов планировочной структуры, границах определенной настоящими Правилами территориальной зоны и (или) границах установленной Генеральным планом функциональной зоны, территории, в отношении которой предусматривается осуществление комплексного развития территории.

82. Подготовка проекта межевания территории осуществляется для:

1) определения местоположения границ образуемых и изменяемых земельных участков;

2) установления, изменения, отмены красных линий для застроенных территорий, в границах которых не планируется размещение новых объектов капитального строительства, а также для установления, изменения, отмены красных линий в связи с образованием и (или) изменением земельного участка, расположенного в границах территории, применительно к которой не предусматривается осуществление комплексного развития территории, при условии, что такие установление, изменение, отмена влекут за собой исключительно изменение границ территории общего пользования.

83. Проект межевания территории состоит из основной части, которая подлежит утверждению, и материалов по обоснованию этого проекта.

84. Основная часть проекта межевания территории включает в себя текстовую часть (состав документов определен частью 5 статьи 43 Градостроительного кодекса Российской Федерации) и чертежи межевания территории.

85. На чертежах проекта межевания территории отображаются:

1) границы планируемых (в случае если подготовка проекта межевания территории осуществляется в составе проекта планировки территории) и существующих элементов планировочной структуры;

2) красные линии, утвержденные в составе проекта планировки территории, или красные линии, утверждаемые, изменяемые проектом межевания территории в соответствии с подпунктом 2 пункта 82 настоящих Правил;

3) линии отступа от красных линий в целях определения мест допустимого размещения зданий, строений, сооружений;

4) границы образуемых и (или) изменяемых земельных участков, условные номера образуемых земельных участков, в том числе в отношении которых предполагаются их резервирование и (или) изъятие для государственных или муниципальных нужд;

5) границы публичных сервитутов.

86. Состав материалов по обоснованию проекта межевания территории установлен частью 7 статьи 43 Градостроительного кодекса Российской Федерации.

87. При подготовке проекта межевания территории определение местоположения границ образуемых и (или) изменяемых земельных участков осуществляется в соответствии с градостроительными регламентами и нормами отвода земельных участков для конкретных видов деятельности, иными требованиями к образуемым и (или) изменяемым земельным участкам, установленными федеральными законами и законами Калининградской области, техническими регламентами, сводами правил.

88. В случае подготовки проекта межевания территории, расположенной в границах элемента или элементов планировочной структуры, утвержденных проектом планировки территории, в виде отдельного документа общественные обсуждения или публичные слушания не проводятся, за исключением случая подготовки проекта межевания территории для установления, изменения, отмены красных линий в связи с образованием и (или) изменением земельного участка, расположенного в границах территории, в отношении которой не предусматривается осуществление комплексного развития территории, при условии, что такие установление, изменение красных линий влекут за собой изменение границ территории общего пользования.

РАЗДЕЛ V. ПОЛОЖЕНИЕ О ПРОВЕДЕНИИ ОБЩЕСТВЕННЫХ ОБСУЖДЕНИЙ ИЛИ ПУБЛИЧНЫХ СЛУШАНИЙ ПО ВОПРОСАМ ЗЕМЛЕПОЛЬЗОВАНИЯ И ЗАСТРОЙКИ

Глава 1. Общие положения о порядке проведения общественных обсуждений или публичных слушаний

89. Общественные обсуждения или публичные слушания по вопросам градостроительной деятельности проводятся в соответствии с требованиями статей 5¹, 28, 31 Градостроительного кодекса Российской Федерации, порядком организации и проведения общественных обсуждений или публичных слушаний, утвержденным представительным органом местного самоуправления Городского округа.

90. В целях соблюдения права человека на благоприятные условия жизнедеятельности, прав и законных интересов правообладателей земельных участков и объектов капитального строительства общественные обсуждения или публичные обсуждения проводятся по:

- 1) проектам генеральных планов;
- 2) проектам правил;

- 3) проектам планировки территории;
- 4) проектам межевания территории;
- 5) проектам, предусматривающим внесение изменений в один из указанных в подпунктах 1 – 4 настоящего пункта утвержденных документов;
- 6) проектам решений о предоставлении разрешения на условно разрешенный вид использования;
- 7) проектам решений о предоставлении разрешения на отклонение от предельных параметров.

91. Участниками общественных обсуждений или публичных слушаний по проектам генеральных планов, проектам правил, проектам планировки территории, проектам межевания территории, проектам, предусматривающим внесение изменений в один из указанных утвержденных документов, являются граждане, постоянно проживающие на территории, в отношении которой подготовлены данные проекты, правообладатели находящихся в границах этой территории земельных участков и (или) расположенных на них объектов капитального строительства, а также правообладатели помещений, являющихся частью указанных объектов капитального строительства.

92. Участниками общественных обсуждений или публичных слушаний по проектам решений о предоставлении разрешения на условно разрешенный вид использования, проектам решений о предоставлении разрешения на отклонение от предельных параметров являются граждане, постоянно проживающие в пределах территориальной зоны, в границах которой расположен земельный участок или объект капитального строительства, в отношении которых подготовлены данные проекты, правообладатели находящихся в границах этой территориальной зоны земельных участков и (или) расположенных на них объектов капитального строительства, граждане, постоянно проживающие в границах земельных участков, прилегающих к земельному участку, в отношении которого подготовлены данные проекты, правообладатели таких земельных участков или расположенных на них объектов капитального строительства, правообладатели помещений, являющихся частью объекта капитального строительства, в отношении которого подготовлены данные проекты, а в случае, если условно разрешенный вид использования земельного участка или объекта капитального строительства может оказать негативное воздействие на окружающую среду, также правообладатели земельных участков и объектов капитального строительства, подверженных риску негативного воздействия на окружающую среду в результате реализации данных проектов.

93. Продолжительность общественных обсуждений или публичных слушаний по проекту правил составляет не менее одного и не более трех месяцев со дня опубликования проекта.

94. В случае подготовки изменений в правила в части внесения изменений в градостроительный регламент, установленный для конкретной территориальной зоны, а также в случае подготовки изменений в правила в связи с принятием решения о комплексном развитии территории, общественные обсуждения или публичные слушания по внесению

изменений в правила проводятся в границах территориальной зоны, для которой установлен такой градостроительный регламент, в границах территории, подлежащей комплексному развитию. В этих случаях срок проведения общественных обсуждений или публичных слушаний не может быть более чем один месяц.

95. В случае однократного изменения видов разрешенного использования, установленных градостроительным регламентом для конкретной территориальной зоны, без изменения ранее установленных предельных параметров разрешенного строительства, реконструкции объектов капитального строительства и (или) в случае однократного изменения одного или нескольких предельных параметров разрешенного строительства, реконструкции объектов капитального строительства, установленных градостроительным регламентом для конкретной территориальной зоны, не более чем на 10 % проведение общественных обсуждений или публичных слушаний, опубликование сообщения о принятии решения о подготовке проекта внесения изменений в правила и подготовка предусмотренного частью 4 статьи 33 Градостроительного кодекса Российской Федерации заключения комиссии не требуются.

96. В случае приведения правил в соответствие с ограничениями использования земельных участков и (или) расположенных на них объектов недвижимости и осуществления экономической и иной деятельности, установленными на приаэродромной территории, в границах которых полностью или частично расположена приаэродромная территория, установленная в соответствии с Воздушным кодексом Российской Федерации (далее – ограничения использования объектов недвижимости, установленные на приаэродромной территории), общественные обсуждения или публичные слушания не проводятся.

97. Срок проведения общественных обсуждений или публичных слушаний по проектам решений о предоставлении разрешения на условно разрешенный вид использования, проектам решений о предоставлении разрешения на отклонение от предельных параметров с момента оповещения жителей Городского округа о времени и месте их проведения до дня опубликования заключения о результатах общественных обсуждений или публичных слушаний составляет не более одного месяца.

98. Срок проведения общественных обсуждений или публичных слушаний по документации по планировке территории со дня оповещения жителей Городского округа о времени и месте их проведения до дня опубликования заключения о результатах общественных обсуждений или публичных слушаний составляет не менее одного месяца и не более трех месяцев.

99. Общественные обсуждения или публичные слушания по документации по планировке территории не проводятся в случаях, предусмотренных частью 12 статьи 43 и частью 22 статьи 45 Градостроительного кодекса Российской Федерации, а также в случаях, если она подготовлена в отношении:

- 1) территории в границах земельного участка, предоставленного садоводческому или огородническому некоммерческому товариществу для ведения садоводства или огородничества;
- 2) территории для размещения линейных объектов в границах земель лесного фонда;
- 3) территории, предназначенной для размещения объектов регионального значения, предусмотренных схемой территориального планирования Калининградской области.

РАЗДЕЛ VI. ПОЛОЖЕНИЕ О ВНЕСЕНИИ ИЗМЕНЕНИЙ В НАСТОЯЩИЕ ПРАВИЛА

Глава 1. Основания для внесения изменений в настоящие Правила

100. Основаниями для рассмотрения вопроса о внесении изменений в настоящие Правила являются:

- 1) несоответствие настоящих Правил Генеральному плану, возникшее в результате внесения в Генеральный план изменений;
- 2) поступление от уполномоченного Правительством Российской Федерации федерального органа исполнительной власти обязательного для исполнения в сроки, установленные законодательством Российской Федерации, предписания об устранении нарушений ограничений использования объектов недвижимости, установленных на приаэродромной территории;
- 3) поступление предложений об изменении границ территориальных зон, изменении градостроительных регламентов;
- 4) несоответствие сведений о местоположении границ зон с особыми условиями использования территорий, территорий объектов культурного наследия, отображенных на карте градостроительного зонирования, содержащемуся в Едином государственном реестре недвижимости описанию местоположения границ указанных зон, территорий;
- 5) несоответствие установленных градостроительным регламентом ограничений использования земельных участков и объектов капитального строительства, расположенных полностью или частично в границах зон с особыми условиями использования территорий, территорий достопримечательных мест федерального, регионального и местного значения, содержащимся в Едином государственном реестре недвижимости ограничениям использования объектов недвижимости в пределах таких зон, территорий;
- 6) установление, изменение, прекращение существования зоны с особыми условиями использования территории, установление, изменение границ территории объекта культурного наследия;
- 7) принятие решения о комплексном развитии территории.

101. Со дня поступления в орган местного самоуправления Городского округа уведомления о выявлении самовольной постройки от исполнительного органа государственной власти, должностного лица, государственного учреждения или органа местного самоуправления не допускается внесение в настоящие Правила изменений, предусматривающих установление применительно к территориальной зоне, в границах которой расположена такая постройка, вида разрешенного использования земельных участков и объектов капитального строительства, предельных параметров разрешенного строительства, реконструкции объектов капитального строительства, которым соответствуют вид разрешенного использования и параметры такой постройки, до ее сноса или приведения в соответствие с установленными требованиями, за исключением случаев, если по результатам рассмотрения данного уведомления органом местного самоуправления Городского округа в исполнительный орган государственной власти, должностному лицу, в государственное учреждение или в орган местного самоуправления, от которых поступило данное уведомление, направлено уведомление о том, что наличие признаков самовольной постройки не усматривается либо вступило в законную силу решение суда об отказе в удовлетворении исковых требований о сносе самовольной постройки или ее приведении в соответствие с установленными требованиями.

102. В случаях, предусмотренных подпунктами 4 – 6 пункта 100 настоящих Правил, исполнительный орган государственной власти или орган местного самоуправления, уполномоченный на установление зон с особыми условиями использования территорий, границ территорий объектов культурного наследия, направляет в уполномоченный орган требование об отображении в настоящих Правилах границ зон с особыми условиями использования территорий, территорий объектов культурного наследия, установления ограничений использования земельных участков и объектов капитального строительства в границах таких зон, территорий.

103. В случае поступления требования, предусмотренного пунктом 102 настоящих Правил, поступления от органа регистрации прав сведений об установлении, изменении или прекращении существования зоны с особыми условиями использования территории, о границах территории объекта культурного наследия либо со дня выявления предусмотренных подпунктами 4 – 6 пункта 100 настоящих Правил оснований для внесения изменений в настоящие Правила уполномоченный орган обязан обеспечить внесение изменений в настоящие Правила путем их уточнения в соответствии с таким требованием. При этом утверждение изменений в настоящие Правила в целях их уточнения в соответствии с требованием, предусмотренным пунктом 102 настоящих Правил, не требуется.

104. Срок уточнения настоящих Правил в соответствии с пунктом 103 настоящих Правил в целях отображения границ зон с особыми условиями использования территорий, территорий объектов культурного наследия, установления ограничений использования земельных участков и объектов капитального строительства в границах таких зон, территорий не может

превышать 6 месяцев со дня поступления требования, предусмотренного пунктом 102 настоящих Правил, поступления от органа регистрации прав сведений об установлении, изменении или прекращении существования зоны с особыми условиями использования территории, о границах территории объекта культурного наследия либо со дня выявления предусмотренных подпунктами 4 – 6 пункта 100 настоящих Правил оснований для внесения изменений в настоящие Правила.

105. В случае внесения изменений в настоящие Правила в целях реализации решения о комплексном развитии территории, в том числе в соответствии с пунктом 127 настоящих Правил, такие изменения должны быть внесены в срок не позднее чем девяносто дней со дня утверждения проекта планировки территории в целях ее комплексного развития.

106. Настоящие Правила не применяются в части, противоречащей ограничениям использования объектов недвижимости, установленным на приаэродромной территории.

107. Срок приведения настоящих Правил в соответствие с ограничениями использования объектов недвижимости, установленными на приаэродромной территории, не может превышать шесть месяцев.

Глава 2. Порядок внесения изменений в настоящие Правила

108. Предложения о внесении изменений в настоящие Правила на рассмотрение комиссии направляются:

1) федеральными органами исполнительной власти в случаях, если настоящие Правила могут воспрепятствовать функционированию, размещению объектов капитального строительства федерального значения;

2) органами исполнительной власти Калининградской области в случаях, если настоящие Правила могут воспрепятствовать функционированию, размещению объектов капитального строительства регионального значения;

3) органами местного самоуправления Городского округа в случаях, если настоящие Правила могут воспрепятствовать функционированию, размещению объектов капитального строительства местного значения;

4) органами местного самоуправления Городского округа, органами исполнительной власти Калининградской области в случаях, если необходимо совершенствовать порядок регулирования землепользования и застройки на территории Городского округа;

5) физическими или юридическими лицами в инициативном порядке либо в случаях, если в результате применения настоящих Правил земельные участки и объекты капитального строительства не используются эффективно, причиняется вред их правообладателям, снижается стоимость земельных участков и объектов капитального строительства, не реализуются права и законные интересы граждан и их объединений;

6) уполномоченным федеральным органом исполнительной власти или юридическим лицом, созданным Российской Федерацией и обеспечивающим реализацию принятого Правительством Российской Федерации решения о комплексном развитии территории;

7) высшим исполнительным органом государственной власти Калининградской области, органом местного самоуправления Городского округа, принявшими решение о комплексном развитии территории, юридическим лицом, созданным Калининградской областью и обеспечивающим реализацию принятого Правительством Калининградской области решения о комплексном развитии территории, либо лицом, с которым заключен договор о комплексном развитии территории в целях реализации решения о комплексном развитии территории.

109. Комиссия в течение двадцати пяти дней со дня поступления предложения о внесении изменения в настоящие Правила осуществляет подготовку заключения, в котором содержатся рекомендации о внесении в соответствии с поступившим предложением изменения в настоящие Правила или об отклонении такого предложения с указанием причин отклонения.

110. Порядок внесения изменений в настоящие Правила устанавливается Градостроительным кодексом Российской Федерации с учетом особенностей, установленных статьями 8², 33 Градостроительного кодекса Российской Федерации.

Глава 3. Внесение изменений в настоящие Правила в целях размещения объектов федерального значения, объектов регионального значения, объектов местного значения (за исключением линейных объектов)

111. При установлении границ территориальных зон и градостроительных регламентов должна быть обеспечена возможность размещения на территории Городского округа предусмотренных документами территориального планирования объектов федерального значения, объектов регионального значения, объектов местного значения (за исключением линейных объектов).

112. В случае если в соответствии с пунктом 111 настоящих Правил не обеспечена возможность размещения на территории Городского округа предусмотренных документами территориального планирования объектов федерального значения, объектов регионального значения, объектов местного значения (за исключением линейных объектов), уполномоченный федеральный орган исполнительной власти, уполномоченный орган исполнительной власти Калининградской области направляют в уполномоченный орган требование о внесении изменений в настоящие Правила в целях размещения указанных объектов.

113. Внесение изменений в настоящие Правила обеспечивается в течение тридцати дней со дня получения такого требования.

114. В целях внесения изменений в настоящие Правила в случае, предусмотренном пунктом 112 настоящих Правил, проведение общественных обсуждений или публичных слушаний не требуется.

РАЗДЕЛ VII. ПОЛОЖЕНИЕ О РЕГУЛИРОВАНИИ ИНЫХ ВОПРОСОВ ЗЕМЛЕПОЛЬЗОВАНИЯ И ЗАСТРОЙКИ

Глава 1. Комплексное развитие территорий

115. Комплексное развитие территорий – совокупность мероприятий, выполняемых в соответствии с утвержденной документацией по планировке территории и направленных на создание благоприятных условий проживания граждан, обновление среды жизнедеятельности и территорий общего пользования поселений, городских округов.

116. Целями комплексного развития территории являются:

1) обеспечение сбалансированного и устойчивого развития Городского округа путем повышения качества городской среды и улучшения внешнего облика, архитектурно-стилистических и иных характеристик объектов капитального строительства;

2) обеспечение достижения показателей, в том числе в сфере жилищного строительства и улучшения жилищных условий граждан, в соответствии с указами Президента Российской Федерации, национальными проектами, государственными программами;

3) создание необходимых условий для развития транспортной, социальной, инженерной инфраструктур, благоустройства территории Городского округа, повышения территориальной доступности таких инфраструктур;

4) повышение эффективности использования территории Городского округа, в том числе формирование комфортной городской среды, создание мест обслуживания и мест приложения труда;

5) создание условий для привлечения внебюджетных источников финансирования обновления застроенных территорий.

117. Комплексное развитие территории осуществляется в соответствии с положениями Градостроительного кодекса Российской Федерации, а также с гражданским законодательством, жилищным законодательством, земельным законодательством, законодательством об охране объектов культурного наследия (памятников истории и культуры) народов Российской Федерации, законодательством в области охраны окружающей среды.

118. Виды комплексного развития территории:

1) комплексное развитие территории жилой застройки – комплексное развитие территории, осуществляемое в границах одного или нескольких элементов планировочной структуры, их частей, в которых расположены многоквартирные дома, в том числе:

- многоквартирные дома, признанные аварийными и подлежащими сносу или реконструкции;

- многоквартирные дома, которые не признаны аварийными и подлежащими сносу или реконструкции и которые соответствуют критериям, установленным нормативным правовым актом Калининградской области; такие критерии устанавливаются исходя из одного или нескольких требований,

предусмотренных пунктом 2 части 2 статьи 65 Градостроительного кодекса Российской Федерации;

2) комплексное развитие территории нежилкой застройки – комплексное развитие территории, осуществляемое в границах одного или нескольких элементов планировочной структуры, их частей, в которых расположены объекты капитального строительства, указанные в части 4 статьи 65 Градостроительного кодекса Российской Федерации;

3) комплексное развитие незастроенной территории – комплексное развитие территории, осуществляемое в границах одного или нескольких элементов планировочной структуры, их частей, в которых расположены земельные участки, которые находятся в государственной либо муниципальной собственности, либо земельные участки, государственная собственность на которые не разграничена, в том числе с расположенными на них объектами капитального строительства, при условии, что такие земельные участки, объекты капитального строительства не обременены правами третьих лиц;

4) комплексное развитие территории по инициативе правообладателей – комплексное развитие территории, осуществляемое по инициативе правообладателей земельных участков и (или) расположенных на них объектов недвижимости.

119. В границы территории, в отношении которой принимается решение о комплексном развитии территории жилой застройки, могут быть включены иные земельные участки и (или) расположенные на них объекты недвижимого имущества при условии, что такие земельные участки и (или) объекты недвижимого имущества расположены в границах элемента планировочной структуры Городского округа, в котором расположены многоквартирные дома.

120. В границы территории, в отношении которой принимается решение о комплексном развитии территории нежилкой застройки, могут быть включены иные земельные участки и (или) расположенные на них объекты недвижимого имущества при условии, что такие земельные участки и (или) объекты недвижимого имущества расположены в границах одного элемента планировочной структуры с земельными участками, предусмотренными для комплексного развития территории нежилкой застройки.

121. При осуществлении комплексного развития территории нежилкой застройки в границы такой территории не могут быть включены многоквартирные дома, жилые дома блокированной застройки, объекты индивидуального жилищного строительства, садовые дома, иные объекты капитального строительства, расположенные на земельных участках, предназначенных для индивидуального жилищного строительства, ведения личного подсобного хозяйства, садоводства.

122. Земельные участки, находящиеся в границах территории, в отношении которой принято решение о комплексном развитии территории жилой застройки или решение о комплексном развитии территории нежилкой застройки, и (или) расположенные на них объекты недвижимого имущества могут быть изъяты для государственных или муниципальных нужд в целях

комплексного развития территории в порядке, установленном земельным и градостроительным законодательством.

123. В целях комплексного развития территории жилой застройки не могут быть изъяты для государственных или муниципальных нужд в целях комплексного развития территории:

1) расположенные в границах такой территории земельные участки, предназначенные для размещения объектов федерального значения, а также земельные участки, на которых расположены эти объекты, за исключением случаев согласования включения указанных земельных участков в границы территории, подлежащей комплексному развитию, с федеральными органами исполнительной власти, иными организациями, которым в соответствии с федеральными законами и решениями Правительства Российской Федерации предоставлены полномочия по распоряжению указанными земельными участками; порядок такого согласования устанавливается Правительством Российской Федерации;

2) земельные участки с расположенными на них многоквартирными домами, не предусмотренными пунктом 2 части 2 статьи 65 Градостроительного кодекса Российской Федерации, а также жилые помещения в таких многоквартирных домах;

3) земельные участки с расположенными на них жилыми домами блокированной застройки, объектами индивидуального жилищного строительства, садовыми домами, за исключением земельных участков с расположенными на них объектами, которые признаны аварийными или которые соответствуют критериям, установленным высшим исполнительным органом государственной власти Калининградской области и характеризующим их высокий уровень износа, ненадлежащее техническое состояние или отсутствие систем инженерно-технического обеспечения;

4) иные объекты недвижимого имущества, определенные Правительством Российской Федерации, нормативным правовым актом Калининградской области.

124. Правительством Российской Федерации, нормативным правовым актом Калининградской области могут быть определены объекты недвижимости, которые не могут быть изъяты для государственных или муниципальных нужд в целях комплексного развития территории нежилкой застройки.

125. Включение в границы территории, в отношении которой решение о ее комплексном развитии принимается высшим исполнительным органом государственной власти Калининградской области или главой администрации Городского округа, земельных участков, предназначенных для размещения объектов федерального значения в соответствии с документацией по планировке территории, земельных участков, на которых расположены такие объекты, не допускается, за исключением случаев, установленных статьей 65 Градостроительного кодекса Российской Федерации. Включение в границы указанной территории земельных участков и (или) расположенных на них объектов недвижимого имущества, находящихся в собственности

Российской Федерации, Калининградской области, Городского округа, допускается по согласованию с уполномоченными федеральными органами исполнительной власти, органами исполнительной власти Калининградской области, органами местного самоуправления Городского округа в порядке, установленном Правительством Российской Федерации.

126. Реализация комплексного развития территории по инициативе правообладателей осуществляется в соответствии со статьей 70 Градостроительного кодекса Российской Федерации.

127. Решение о комплексном развитии территории может быть принято в отношении территории, которая в соответствии с настоящими Правилами на дату принятия указанного решения не определена в качестве такой территории, либо в отношении территории, границы которой не совпадают с границами территории, указанной в настоящих Правилах в качестве территории, в отношении которой допускается осуществление деятельности по ее комплексному развитию.

Глава 2. Обеспечение беспрепятственного доступа маломобильных групп населения к объектам социальной инфраструктуры, объектам жилищного строительства при осуществлении строительства (реконструкции)

128. При планировке и застройке территорий необходимо обеспечивать доступность объектов социальной инфраструктуры для инвалидов и других маломобильных групп населения в соответствии с Федеральным законом от 24 ноября 1995 года № 181-ФЗ «О социальной защите инвалидов в Российской Федерации».

129. При проектировании и реконструкции общественных, жилых и промышленных зданий следует предусматривать для инвалидов и других маломобильных групп населения условия жизнедеятельности, равные условиям для остальных категорий населения, в соответствии с требованиями:

1) СП 31-102-99 «Свод правил по проектированию и строительству. Требования доступности общественных зданий и сооружений для инвалидов и других маломобильных посетителей», принятого и рекомендованного к применению постановлением Государственного комитета Российской Федерации по строительству и жилищно-коммунальному комплексу от 29 ноября 1999 года № 73;

2) СП 35-104-2001 «Свод правил по проектированию и строительству. Здания и помещения с местами труда для инвалидов», одобренного и рекомендованного к применению постановлением Государственного комитета Российской Федерации по строительству и жилищно-коммунальному комплексу от 16 июля 2001 года № 69;

3) СП 35-101-2001 «Свод правил по проектированию и строительству. Проектирование зданий и сооружений с учетом доступности для маломобильных групп населения. Общие положения», одобренного и рекомендованного к применению постановлением Государственного

комитета Российской Федерации по строительству и жилищно-коммунальному комплексу от 16 июля 2001 года № 70;

4) СП 35-102-2001 «Свод правил по проектированию и строительству. Жилая среда с планировочными элементами, доступными инвалидам», одобренного и рекомендованного к применению постановлением Государственного комитета Российской Федерации по строительству и жилищно-коммунальному комплексу от 16 июля 2001 года № 71;

5) СП 35-103-2001 «Свод правил по проектированию и строительству. Общественные здания и сооружения, доступные маломобильным посетителям», одобренного и рекомендованного к применению постановлением Государственного комитета Российской Федерации по строительству и жилищно-коммунальному комплексу от 16 июля 2001 года № 72;

6) СП 35-106-2003 «Свод правил по проектированию и строительству. Расчет и размещение учреждений социального обслуживания пожилых людей», одобренного и рекомендованного к применению постановлением Государственного комитета Российской Федерации по строительству и жилищно-коммунальному комплексу от 22 сентября 2003 года № 166;

7) СП 35-112-2005 «Свод правил по проектированию и строительству. Дома-интернаты», одобренного и рекомендованного к применению письмом Государственного комитета Российской Федерации по строительству и жилищно-коммунальному комплексу от 30 апреля 2004 года № ЛБ-323/9;

8) СП 35-116-2006 «Свод правил по проектированию и строительству. Реабилитационные центры для детей и подростков с ограниченными возможностями», одобренного и зарегистрированного Министерством регионального развития Российской Федерации от 12 апреля 2006 года № 2621-РМ/07;

9) СП 59.13330.2020 «Свод правил. Доступность зданий и сооружений для маломобильных групп населения. СНиП 35-01-2001», утвержденного приказом Министерства строительства и жилищно-коммунального хозяйства Российской Федерации от 30 декабря 2020 года № 904/пр.

130. К объектам, подлежащим оснащению специальными приспособлениями и оборудованием для свободного передвижения и доступа инвалидов и маломобильных граждан, относятся:

- 1) жилые и административные здания и сооружения;
- 2) объекты культуры и культурно-зрелищные сооружения (театры, библиотеки, музеи, места отправления религиозных обрядов и другие);
- 3) объекты и учреждения образования и науки, здравоохранения и социальной защиты населения;
- 4) объекты торговли, общественного питания и бытового обслуживания населения (парикмахерские, прачечные, общественные бани и другие);
- 5) финансово-банковские учреждения;
- 6) гостиницы, отели, иные места временного проживания;

7) физкультурно-оздоровительные, спортивные здания и сооружения, места отдыха, парки, сады, лесопарки, пляжи, объекты и сооружения оздоровительного и рекреационного назначения, аллеи и пешеходные дорожки;

8) объекты и сооружения транспортного обслуживания населения, связи и информации: железнодорожные вокзалы, автовокзалы, другие объекты автомобильного, железнодорожного, водного и воздушного транспорта, обслуживающие население (станции и остановки всех видов пригородного транспорта, почтово-телеграфные объекты, производственные объекты);

9) объекты малого бизнеса и другие места приложения труда;

10) тротуары, переходы улиц, дорог и магистралей;

11) прилегающие к вышеперечисленным зданиям и сооружениям территории и площади.

131. Проектные решения объектов, доступных для маломобильных групп населения, должны обеспечивать:

1) досягаемость мест целевого посещения и беспрепятственность перемещения внутри зданий и сооружений;

2) безопасность путей движения (в том числе эвакуационных), а также мест проживания, обслуживания и приложения труда;

3) своевременное получение полноценной и качественной информации, позволяющей ориентироваться в пространстве, использовать оборудование (в том числе для самообслуживания), получать услуги, участвовать в трудовом и учебном процессе и прочие;

4) удобство и комфорт среды жизнедеятельности;

5) условия беспрепятственного и удобного передвижения маломобильных групп населения по участку к зданию или по территории предприятия, комплекса сооружений.

Часть II. ГРАДОСТРОИТЕЛЬНОЕ ЗОНИРОВАНИЕ

РАЗДЕЛ VIII. КАРТА ГРАДОСТРОИТЕЛЬНОГО ЗОНИРОВАНИЯ

Глава 1. Состав и содержание карты градостроительного зонирования

132. Картой градостроительного зонирования в составе настоящих Правил является графическое отображение границ территориальных зон, границ Городского округа, границ зон с особыми условиями использования территории, территорий, в границах которых предусматривается осуществление комплексного развития территории, границ территорий объектов культурного наследия, состоящее из:

1) карты градостроительного зонирования (приложение № 2 к настоящим Правилам);

2) карты границ зон с особыми условиями использования территорий и границ территорий объектов культурного наследия (приложение № 3 к настоящим Правилам);

3) карты границ зон с особыми условиями использования территорий (приложение № 4 к настоящим Правилам).

133. Масштаб карты градостроительного зонирования, карты границ зон с особыми условиями использования территорий и границ территорий объектов культурного наследия, карты границ зон с особыми условиями использования территорий установлен 1:25000.

Глава 2. Порядок установления границ территориальных зон

134. Границы территориальных зон должны отвечать требованию принадлежности каждого земельного участка только к одной территориальной зоне.

135. Образование одного земельного участка из нескольких земельных участков, расположенных в разных территориальных зонах, не допускается.

136. Границы территориальных зон устанавливаются с учетом:

1) возможности сочетания в пределах одной территориальной зоны различных видов существующего и планируемого использования земельных участков;

2) функциональных зон и параметров их планируемого развития, определенных Генеральным планом;

3) определенных Градостроительным кодексом Российской Федерации территориальных зон;

4) сложившейся планировки территории и существующего землепользования;

5) планируемых изменений границ земель различных категорий;

6) предотвращения возможности причинения вреда объектам капитального строительства, расположенным на смежных земельных участках.

137. Границы территориальных зон могут устанавливаться по:

- 1) линиям магистралей, улиц, проездов, разделяющим транспортные потоки противоположных направлений;
- 2) красным линиям;
- 3) границам земельных участков;
- 4) границам населенных пунктов в пределах Городского округа;
- 5) естественным границам природных объектов;
- 6) иным границам.

138. Границы территориальных зон должны соответствовать следующим требованиям:

1) не допускать пересечений с границами земельных участков (за исключением земельных участков, пересечение границ которых с границами территориальной зоны допускается в соответствии с федеральным законом), населенного пункта, другой территориальной зоны, лесничества, лесопарка, за исключением случая, если границы территориальной зоны могут быть изменены путем приведения в соответствие с границами земельных участков по правилам частей 8 – 11 статьи 34 Федерального закона от 13 июля 2015 года № 218-ФЗ «О государственной регистрации недвижимости», а также в случае, если выявлена воспроизведенная в Едином государственном реестре недвижимости ошибка в определении местоположения границ таких населенного пункта, территориальной зоны, лесничества, лесопарка в документах, на основании которых сведения вносились в Единый государственный реестр недвижимости;

2) быть топологически корректными (не допускается наложение смежных зон).

139. Границы зон с особыми условиями использования территорий, границы территорий объектов культурного наследия, устанавливаемые в соответствии с законодательством Российской Федерации, могут не совпадать с границами территориальных зон.

Глава 3. Перечень территориальных зон, выделенных на карте градостроительного зонирования

140. С целью создания наиболее благоприятной среды проживания на территории Городского округа настоящими Правилами предусмотрено градостроительное зонирование всей территории на определенное число территориальных зон. Для всех видов территориальных зон устанавливаются градостроительные регламенты, за исключением земельных участков и территорий, для которых в соответствии с федеральным законодательством градостроительные регламенты не устанавливаются.

141. Перечень территориальных зон, выделенных на карте градостроительного зонирования, приведен в таблице 1.

Перечень территориальных зон

Таблица 1

№ п/п	Индекс	Наименования территориальных и иных зон
1	Жилые зоны	
2	Ж-1	Зона застройки многоэтажными жилыми домами
3	Ж-2	Зона застройки среднеэтажными жилыми домами
4	ЖИ-2	Зона застройки среднеэтажными жилыми домами исторических районов
5	Ж-3	Зона застройки малоэтажными жилыми домами
6	ЖИ-3	Зона застройки малоэтажными жилыми домами исторических районов
7	Ж-4	Зона застройки индивидуальными жилыми домами
8	Общественно-деловые зоны	
9	О-1	Зона объектов делового, общественного и коммерческого назначения
10	О-2	Зона объектов социального назначения
11	О-3	Зона объектов физической культуры и спорта (спортивных сооружений)
12	О-4	Зона активного массового отдыха
13	О-5	Общественно-деловая и коммерческо-торговая зона
14	О-6	Зона кампуса (объектов университетского городка)
15	ОЦ	Зона общественных центров
16	РЦ	Зона реконструкции центра города
17	ИФ	Зона исторических фортов
18	Общественно-жилые зоны	
19	ОЖ	Зона общественно-жилого назначения
20	Рекреационные зоны	
21	Р-1	Рекреационная зона
22	Р-2	Рекреационная зона парков
23	Р-3	Зона городских лесов
24	Производственные зоны	
25	П-2	Зона производственных объектов II, III классов опасности
26	П-3	Зона производственных объектов IV, V классов опасности
27	П-4	Коммунально-складская зона
28	Зоны инженерной инфраструктуры	
29	И	Зона инженерной инфраструктуры
30	Зоны транспортной инфраструктуры	
31	Т-1	Зона объектов автомобильного транспорта
32	Т-2	Зона объектов железнодорожного транспорта
33	Т-3	Зона объектов водного транспорта
34	Зоны специального назначения	
35	Сп-1	Зона специального назначения, связанная с захоронениями
36	Сп-2	Зона специального назначения, связанная с размещением мест перегрузки отходов
37	Сп-3	Зона специального назначения, связанная с размещением государственных объектов
38	Сп-4	Зона озелененных территорий специального назначения
39	Зоны сельскохозяйственного использования	
40	Сх-4	Зона садоводства
41	Иные зоны	
42	ПР-2	Зона перспективного градостроительного развития «Автотор»
43	ПР-3	Зона перспективного освоения территорий, подверженных антропогенному воздействию
44	Иные территории	
45	-	Иные территории, занятые водными объектами и территориями с водными поверхностями

РАЗДЕЛ IX. ГРАДОСТРОИТЕЛЬНЫЕ ОГРАНИЧЕНИЯ (ЗОНЫ С ОСОБЫМИ УСЛОВИЯМИ ИСПОЛЬЗОВАНИЯ ТЕРРИТОРИЙ)

Глава 1. Перечень зон с особыми условиями использования территорий, выделенных на карте границ зон с особыми условиями использования территорий, границ территорий объектов культурного наследия

142. На карте границ зон с особыми условиями использования территорий и границ территорий объектов культурного наследия выделены зоны с особыми условиями использования территорий и иные территории с установленными ограничениями, перечень которых приведен в таблице 2.

Перечень зон с особыми условиями использования территорий

Таблица 2

№ п/п	Вид зоны	Основание
1	2	3
1	Зоны охраны объектов культурного наследия (охранная зона объекта культурного наследия, зона регулирования застройки и хозяйственной деятельности, зона охраняемого природного ландшафта)	Федеральный закон от 25 июня 2002 года № 73-ФЗ «Об объектах культурного наследия (памятниках истории и культуры) народов Российской Федерации»; постановление Правительства Российской Федерации от 12 сентября 2015 года № 972 «Об утверждении Положения о зонах охраны объектов культурного наследия (памятников истории и культуры) народов Российской Федерации и о признании утратившими силу отдельных положений нормативных правовых актов Правительства Российской Федерации»;
2	Защитная зона объекта культурного наследия	постановление Правительства Калининградской области от 06 июня 2013 года № 386 «Об утверждении границ территорий и зон охраны объектов культурного наследия регионального значения, находящихся на территории Калининградской области, режимов использования земель и градостроительных регламентов в границах данных зон»
3	Охранная зона объектов электроэнергетики (объектов электросетевого хозяйства и объектов по производству электрической энергии)	Постановление Правительства Российской Федерации от 24 февраля 2009 года № 160 «О порядке установления охранных зон объектов электросетевого хозяйства и особых условий использования земельных участков, расположенных в границах таких зон»; постановление Правительства Российской Федерации от 18 ноября 2013 года № 1033 «О порядке установления охранных зон объектов по производству электрической энергии и особых условий использования земельных участков, расположенных в границах таких зон»
4	Охранная зона железных дорог	Постановление Правительства Российской Федерации от 12 октября 2006 года № 611 «О порядке установления и использования полос отвода и охранных зон железных дорог»; приказ Министерства транспорта Российской Федерации от 06 августа 2008 года № 126 «Об утверждении Норм отвода земельных участков, необходимых для формирования полосы отвода железных дорог, а также норм расчета охранных зон железных дорог»
5	Охранная зона трубопроводов (газопроводов, нефтепроводов и нефтепродуктопроводов, аммиако-	Постановление Правительства Российской Федерации от 20 ноября 2000 года № 878 «Об утверждении Правил охраны газораспределительных сетей»;

1	2	3
	проводов)	Правила охраны магистральных трубопроводов, утвержденные заместителем Министра топлива и энергетики России А.Т. Шаталовым, от 29 апреля 1992 года, утвержденные постановлением Федерального горного и промышленного надзора России от 22 апреля 1992 года № 9
6	Охранная зона линий и сооружений связи	Федеральный закон от 07 июля 2003 года № 126-ФЗ «О связи»; постановление Правительства Российской Федерации от 09 июня 1995 года № 578 «Об утверждении Правил охраны линий и сооружений связи Российской Федерации»
7	Приаэродромная территория	Воздушный кодекс Российской Федерации, статья 47 «Приаэродромная территория»; постановление Правительства Российской Федерации от 11 марта 2010 года № 138 «Об утверждении федеральных правил использования воздушного пространства Российской Федерации»; постановление Правительства Российской Федерации от 02 декабря 2017 года № 1460 «Об утверждении Правил установления приаэродромной территории, Правил выделения на приаэродромной территории подзон и Правил разрешения разногласий, возникающих между высшими исполнительными органами государственной власти субъектов Российской Федерации и уполномоченными Правительством Российской Федерации федеральными органами исполнительной власти при согласовании проекта решения об установлении приаэродромной территории»
8	Охранная зона стационарных пунктов наблюдений за состоянием окружающей среды, ее загрязнением	Постановление Правительства Российской Федерации от 27 августа 1999 года № 972 «Об утверждении Положения о создании охранных зон стационарных пунктов наблюдений за состоянием окружающей природной среды, ее загрязнением»
9	Водоохранная зона	Водный кодекс Российской Федерации, статья 65; постановление Правительства Российской Федерации от 10 января 2009 года № 17 «Об утверждении Правил установления границ водоохранных зон и границ прибрежных защитных полос водных объектов»
10	Прибрежная защитная полоса	
11	Зоны затопления и подтопления	Водный кодекс Российской Федерации, статья 67.1
12	Зоны санитарной охраны источников питьевого и хозяйственно-бытового водоснабжения, а также устанавливаемые в случаях, предусмотренных Водным кодексом Российской Федерации в отношении подземных водных объектов зоны специальной охраны	Водный кодекс Российской Федерации, статья 43; Федеральный закон от 30 марта 1999 года № 52-ФЗ «О санитарно-эпидемиологическом благополучии населения»; СанПиН 2.1.4.1110-02 «Зоны санитарной охраны источников водоснабжения и водопроводов питьевого назначения» (введены в действие постановлением Главного государственного санитарного врача Российской Федерации от 14 марта 2002 года № 10); СанПиН 2.2.1/2.1.1.1200-03 «Санитарно-защитные зоны и санитарная классификация предприятий, сооружений и иных объектов» (введены в действие постановлением Главного государственного санитарного врача Российской Федерации от 25 сентября 2007 года № 74)
13	Зона ограничений передающего радиотехнического объекта, являющегося объектом капитального строительства	СанПиН 2.1.8/2.2.4.1383-03. «2.1.8. Физические факторы окружающей природной среды. 2.2.4. Физические факторы производственной среды. Гигиенические требования к размещению и эксплуатации передающих радиотехнических объектов. Санитарно-эпидемиологические правила и нормативы» (утверждены Главным государственным санитарным врачом Российской Федерации 09 июня 2003 года)
14	Охранная зона тепловых сетей	Приказ Министерства архитектуры, строительства и жилищно-коммунального хозяйства Российской Федерации от 17 августа 1992 года № 197 «О типовых правилах охраны коммунальных тепловых сетей»
15	Санитарно-защитная зона	Федеральный закон от 30 марта 1999 года № 52-ФЗ «О санитарно-эпидемиологическом благополучии населения»; постановление Правительства Российской Федерации от 03 марта

1	2	3
		2018 года № 222 «Об утверждении Правил установления санитарно-защитных зон и использования земельных участков, расположенных в границах санитарно-защитных зон»; СанПиН 2.2.1/2.1.1.1200-03 «Санитарно-защитные зоны и санитарная классификация предприятий, сооружений и иных объектов» (введены в действие постановлением Главного государственного санитарного врача Российской Федерации от 25 сентября 2007 года № 74); СП 42.13330.2016. «Свод правил. Градостроительство. Планировка и застройка городских и сельских поселений. Актуализированная редакция СНиП 2.07.01-89*» (утвержден приказом Министерства строительства и жилищно-коммунального хозяйства Российской Федерации от 30 декабря 2016 года № 1034/пр)
16	Охранная зона пунктов государственной геодезической сети, государственной нивелирной сети и государственной гравиметрической сети	Постановление Правительства Российской Федерации от 21 августа 2019 года № 1080 «Об охранных зонах пунктов государственной геодезической сети, государственной нивелирной сети и государственной гравиметрической сети» (вместе с положением об охранных зонах пунктов государственной геодезической сети, государственной нивелирной сети и государственной гравиметрической сети)
17	Охранная зона особо охраняемой природной территории (государственного природного заповедника, национального парка, природного парка, памятника природы)	Федеральный закон от 14 марта 1995 года № 33-ФЗ «Об особо охраняемых природных территориях»; постановление Правительства Российской Федерации от 19 февраля 2015 года № 138 «Об утверждении Правил создания охранных зон отдельных категорий особо охраняемых природных территорий, установления их границ, определения режима охраны и использования земельных участков и водных объектов в границах таких зон»

143. На территории Городского округа могут быть установлены и действовать иные зоны с особыми условиями использования территорий, не отображаемые в масштабе карты, а также зоны и территории с ограничениями использования, не являющиеся зонами с особыми условиями использования территории.

Глава 2. Осуществление землепользования и застройки в зонах с особыми условиями использования территорий

144. Зоны с особыми условиями использования территорий устанавливаются в целях:

- 1) защиты жизни и здоровья граждан;
- 2) безопасной эксплуатации объектов транспорта, связи, энергетики, объектов обороны страны и безопасности государства;
- 3) обеспечения сохранности объектов культурного наследия;
- 4) охраны окружающей среды, в том числе защиты и сохранения природных лечебных ресурсов, предотвращения загрязнения, засорения, заиления водных объектов и истощения их вод, сохранения среды обитания водных биологических ресурсов и других объектов животного и растительного мира;
- 5) обеспечения обороны страны и безопасности государства.

145. Границы зон с особыми условиями использования территорий могут быть изменены в результате хозяйственной или иной деятельности

на территории Городского округа при подготовке документации по планировке территории Городского округа по основаниям, предусмотренным санитарными правилами и нормами, либо по иным основаниям, предусмотренным законодательством Российской Федерации.

146. Землепользование и застройка в зонах с особыми условиями использования территорий осуществляется:

1) с соблюдением запретов и ограничений, установленных федеральным и региональным законодательством, нормами и правилами для зон с особыми условиями использования территорий;

2) с соблюдением требований градостроительных регламентов, утверждаемых в отношении видов деятельности, не являющихся запрещенными или ограниченными, применительно к конкретным зонам с особыми условиями использования территорий;

3) с учетом историко-культурных, этнических, социальных, природно-климатических, экономических и иных региональных и местных традиций, условий и приоритетов развития территорий в границах зон с особыми условиями использования территорий.

147. Требования к осуществлению землепользования и застройки в зонах с особыми условиями использования территорий устанавливаются нормативными правовыми актами, указанными в таблице 2 настоящих Правил.

Часть III. ГРАДОСТРОИТЕЛЬНЫЕ РЕГЛАМЕНТЫ

РАЗДЕЛ X. ГРАДОСТРОИТЕЛЬНЫЕ РЕГЛАМЕНТЫ И ПОРЯДОК ИХ ПРИМЕНЕНИЯ

Глава 1. Общие положения

148. Градостроительным регламентом определяется правовой режим земельных участков, равно как и всего, что находится над и под поверхностью земельных участков и используется в процессе их застройки и последующей эксплуатации объектов капитального строительства.

149. Разрешенным для земельных участков, объектов капитального строительства является такое использование, которое осуществляется в соответствии с указанными в градостроительном регламенте:

1) видами разрешенного использования земельных участков и объектов капитального строительства;

2) предельными (минимальными и (или) максимальными) размерами земельных участков и предельными параметрами разрешенного строительства, реконструкции объектов капитального строительства.

150. Виды разрешенного использования земельных участков устанавливаются в соответствии с классификатором видов разрешенного использования земельных участков, утвержденным приказом Федеральной службы государственной регистрации, кадастра и картографии от 10 ноября 2020 года № П/0412 «Об утверждении классификатора видов разрешенного использования земельных участков».

151. Дополнительно по отношению к основным и условно разрешенным видам разрешенного использования земельных участков и объектов капитального строительства только совместно с ними могут применяться указанные в градостроительном регламенте вспомогательные виды разрешенного использования земельных участков и объектов капитального строительства.

152. При использовании и застройке земельных участков положения требования градостроительных регламентов, содержащихся в настоящих Правилах, обязательны для соблюдения наряду с положениями федеральных законов, технических регламентов, иных нормативных правовых актов, изданных в соответствии с законодательством Российской Федерации.

153. При соблюдении градостроительных и технических регламентов, санитарных и противопожарных норм, нормативных разрывов с прочими объектами капитального строительства в составе всех территориальных зон могут размещаться:

1) объекты электро-, водо-, тепло-, газообеспечения, водоотведения, телефонизации и т. д., объекты, предназначенные для обеспечения функционирования и нормальной эксплуатации объектов недвижимости;

2) инженерно-технические объекты, сооружения и коммуникации, объекты связи, в том числе пункты наблюдательной сети в области гидрометеорологии;

3) общественные туалеты, площадки для установки мусоросборных контейнеров;

4) отдельно расположенные (вне территорий садоводческих товариществ) участки для ведения огородничества, предназначенные для осуществления отдыха и (или) выращивания гражданами для собственных нужд сельскохозяйственных культур, переданные в пользование гражданам до введения в действие настоящих Правил, предоставляемые в аренду сроком до трех лет без права возведения хозяйственных построек, изменения разрешенного использования;

5) элементы улично-дорожной сети;

6) открытые парковки (автостоянки);

7) мемориальные комплексы, памятные объекты (знаки);

8) братские могилы, захоронения;

9) скверы, спортивные, детские площадки.

154. В целях сохранения сложившегося архитектурного облика городской застройки, повышения эффективного и рационального использования территории размещение объектов (сооружений) инженерной инфраструктуры (ШРП, РП, ТП и пр.) в случае технической возможности должно осуществляться в подземном исполнении.

155. Действие градостроительного регламента в части минимального отступа зданий до границ земельных участков, граничащих с улично-дорожной сетью (красные линии улиц), который составляет 5 метров, и минимального отступа от границ земельных участков, граничащих с проездами (красные линии проездов), который составляет 3 метра, не распространяется на случаи реконструкции существующих объектов капитального строительства (за исключением объектов, расположенных на территориях садоводческих товариществ), построенных и введенных в эксплуатацию до введения в действие настоящих Правил.

156. Минимальный отступ от таких объектов принимается равным фактическому расстоянию от объектов до границ земельных участков, граничащих с улично-дорожной сетью (красные линии улиц, проездов), которое не подлежит уменьшению в процессе реконструкции.

157. Предельные размеры земельных участков (максимальные и минимальные) под размещение объектов капитального строительства, под существующими объектами (в том числе существующими жилыми домами, объектами индивидуального жилищного строительства) устанавливаются в соответствии с утвержденным проектом межевания территории. Размер земельного участка, образуемого в отсутствие проекта межевания территории, принимается в соответствии с градостроительным регламентом, за исключением случаев, предусмотренных пунктами 158, 159 настоящих Правил.

158. Предельные (минимальные и (или) максимальные) размеры земельных участков, предоставленных для размещения существующих объектов коммунального обслуживания жилищной сферы на застроенных территориях, в том числе для размещения отдельно стоящих отопительных котельных, планируемых для реконструкции, в части площади земельного участка устанавливаются равными площади земельного участка, определенной заданием на проектирование в соответствии с требованиями технических регламентов, санитарно-эпидемиологическими требованиями.

159. Предельные (минимальные и (или) максимальные) размеры земельных участков, предоставленных для размещения гаражных комплексов гаражным обществам, кооперативам, иным объединениям владельцев гаражных боксов, в части площади земельного участка устанавливаются равными площади земельного участка, сведения о которой внесены в Единый государственный реестр недвижимости на дату утверждения настоящих Правил.

160. Расстояния между объектами капитального строительства определяются исходя из требований противопожарной безопасности, инсоляции и санитарной защиты в соответствии с действующими нормами и правилами.

161. Для всех территориальных зон максимальный процент застройки подземной части в границах земельного участка не подлежит установлению.

162. Благоустройство для объекта капитального строительства необходимо предусматривать в границах земельного участка. В состав обязательного благоустройства многоквартирного дома входят площадки отдыха, игровые, спортивные, хозяйственные площадки, машино-места (в том числе встроенные), зеленые насаждения.

163. Расчет размеров придомовых площадок производится исходя из площади квартир многоквартирного дома. На каждую тысячу квадратных метров суммарной площади всех квартир, расположенных в многоквартирном доме, необходимо предусматривать:

- 1) площадок отдыха – 3 квадратных метра;
- 2) игровых площадок (площадок отдыха детей) – 14 квадратных метров;
- 3) спортивных площадок – 32 квадратных метра;
- 4) хозяйственных площадок – 3 квадратных метра (*).

164. Площадь квартир определяется как сумма площадей всех отапливаемых помещений (жилых комнат и помещений вспомогательного использования, предназначенных для удовлетворения бытовых и иных нужд) без учета неотапливаемых помещений (лоджий, балконов, веранд, террас, холодных кладовых и тамбуров).

165. Обеспеченность машино-местами предусматривается из расчета 30 машино-мест на 100 квартир (*).

166. Для объектов общественно-делового назначения обеспеченность машино-местами предусматривается согласно таблице 3.

Обеспеченность машино-местами

Таблица 3

№ п/п	Наименования объектов	Минимальное количество машино-мест
1	2	3
1	Учреждения управления, кредитно-финансовые и юридические учреждения федерального, регионального значения	На 100 работающих – 34
2	Учреждения управления, кредитно-финансовые и юридические учреждения местного значения	На 100 работающих – 12
3	Офисные, административные здания, научные и проектные организации	На 100 работающих – 30 (*)
4	Промышленные предприятия	На 100 работающих в двух смежных сменах – 17
5	Объекты общего (дошкольного, начального, основного, среднего) образования	По заданию на проектирование
6	Объекты среднего и высшего профессионального образования	На 100 работающих – 25
7	Больницы, диспансеры, перинатальные центры и другие стационары регионального, межрайонного уровня	На 100 работающих – 20; на 100 коек – 20
8	Больницы, диспансеры, родильные дома и другие стационары городского, районного, участкового уровня	На 100 работающих – 10; на 100 коек – 10
9	Поликлиники, амбулатории	На 100 работающих – 7; на 100 посещений – 8
10	Предприятия бытового обслуживания	На 100 единовременных посетителей и персонала – 17
11	Спортивные здания и сооружения с трибунами вместимостью более 500 зрителей	На 100 мест – 8
12	Плавательные бассейны, аквапарки	На 100 мест – 8
13	Театры, цирки, кинотеатры, концертные залы, музеи, выставки	На 100 мест или единовременных посетителей – 27
14	Парки культуры и отдыха	На 100 единовременных посетителей – 12
15	Ботанические сады, зоопарки	На 100 единовременных посетителей – 16
16	Объекты торговли с площадью торговых залов более 200 кв. м	На 100 кв. м торговой площади – 16 (*)
17	Объекты торговли с площадью торговых залов менее 200 кв. м	По заданию на проектирование, но не менее 2 (*)
18	Рынки	На 50 торговых мест – 50
19	Объекты общественного питания	На 100 мест – 30 (*)
20	Гостиницы высшего разряда	На 100 мест – 25 (*)
21	Прочие гостиницы	На 100 мест – 13 (*)
22	Вокзалы всех видов транспорта	На 100 пассажиров в час пик – 30
23	Культовые здания и сооружения	На 100 мест – 6 (*)
24	Пляжи и парки в зонах отдыха	На 100 единовременных посетителей – 40
25	Городские леса, лесопарки	На 100 единовременных посетителей – 17
26	Базы кратковременного отдыха (спортивные, лыжные, охотничьи, рыболовные и др.)	На 100 единовременных посетителей – 25
27	Береговые базы маломерного флота	На 100 единовременных посетителей – 25
28	Дома отдыха и санатории, санатории-профилактории, базы отдыха предприятий и туристские базы	На 100 отдыхающих человек и обслуживающего персонала – 8
29	Туристские и курортные гостиницы	На 100 отдыхающих человек и обслуживающего персонала – 12
30	Мотели и кемпинги	На 1 номер – 1 машино-место
31	Объекты общественного питания, торговли и бытового обслуживания в зонах отдыха	На 100 мест или единовременных посетителей и персонала – 30
32	Садоводческие, огороднические объединения граждан	На 100 участков – 17

Примечание:

(*) требования не распространяются на объекты, расположенные на территории в границах 2-й эстакады – реки Преголи – реки Старой Преголи

в районе «Остров Октябрьский» в городе Калининграде. Расчетные значения придомовых площадок и обеспеченности машино-местами на объекты в границах указанной территории производятся по заданию на проектирование.

167. Основания для расчетных значений придомовых площадок и обеспеченности машино-местами должны быть приведены в проектной документации.

168. Обеспеченность сверхнормативными гостевыми стоянками и приобъектными стоянками для встроено-пристроенных помещений необходимо принимать в соответствии с действующими техническими регламентами и нормативами градостроительного проектирования, обеспеченность приобъектными стоянками, – в том числе с использованием придорожной инфраструктуры в пределах улиц и дорог, граничащих с жилыми районами и микрорайонами.

169. В центрах туризма следует предусматривать стоянки автобусов и легковых автомобилей, принадлежащих туристам, на расстоянии не более 500 метров от объектов туристского осмотра (с учетом обеспечения удобных подходов к объектам осмотра и сохранения целостного характера окружающей среды).

170. При подготовке проектной документации лицо, подготавливающее проектную документацию, может уменьшать, но не более чем вдвое, расчетную площадь спортивных площадок при нахождении в радиусе не более одного километра от дома физкультурно-оздоровительного комплекса или бассейна, фитнес-центра или спортивного корпуса при условии, что такие объекты открыты для свободного посещения (в том числе за плату). В качестве таковых не могут учитываться объекты образовательных учреждений.

171. На земельных участках с видом разрешенного использования «для индивидуального жилищного строительства», «блокированная жилая застройка», «малоэтажная многоквартирная жилая застройка», «ведение садоводства» не допускается размещение хозяйственных построек со стороны улиц.

172. Размещение объектов на земельных участках с видами разрешенного использования, имеющими код 2.7 «Обслуживание жилой застройки», возможно, если их размещение связано с удовлетворением повседневных потребностей жителей, не причиняет вреда окружающей среде и санитарному благополучию, не причиняет существенного неудобства жителям, не требует установления санитарной зоны, а площадь земельных участков под названными объектами не превышает 20 % от площади территориальной зоны, в которой расположен земельный участок.

173. Действие градостроительного регламента, в том числе в части максимальной этажности и максимальной высоты зданий, строений и сооружений, не распространяется на случаи строительства (реконструкции) объектов капитального строительства, на строительство (реконструкцию) которых получено разрешение на строительство (реконструкцию) до введения в действие настоящих Правил.

174. Разработка проектной документации на объекты, расположенные на территории в границах 2-й эстакады – реки Преголи – реки Старой Преголи в районе «Остров Октябрьский» в городе Калининграде, должна осуществляться с учетом положительного заключения главного архитектора Калининградской области, подготавливаемого по итогам рассмотрения предпроектных материалов на заседании архитектурно-градостроительного совета Калининградской области.

Глава 2. Особенности применения отдельных предельных параметров

175. В случае если один земельный участок имеет несколько видов разрешенного использования, сведения о которых внесены в Единый государственный реестр недвижимости, и для них в соответствии с градостроительным регламентом могут быть рассчитаны несколько различных максимальных значений одного и того же предельного параметра, соответствующим градостроительному регламенту считается минимальное из них.

176. В случае если один земельный участок имеет несколько видов разрешенного использования, сведения о которых внесены в Единый государственный реестр недвижимости, и для них в соответствии с градостроительным регламентом могут быть рассчитаны несколько различных минимальных значений одного и того же предельного параметра, соответствующим градостроительному регламенту считается максимальное из них. Данное положение не относится к отступам от границ земельных участков, проездов.

177. Минимальные отступы от границ земельных участков могут не применяться в условиях реконструкции объектов капитального строительства, построенных ранее на законных основаниях, за исключением случаев, если использование таких объектов капитального строительства опасно для жизни или здоровья человека, для окружающей среды, объектов культурного наследия.

178. Отдельные предельные параметры, а также требования к придомовой территории многоквартирного дома могут быть использованы с повышающими или понижающими коэффициентами, установленными для условий градостроительной реконструкции. Под условиями градостроительной реконструкции понимается осуществление строительства, реконструкции объектов капитального строительства на земельных участках, уже занятых объектами капитального строительства, линейными объектами, при условии, что такие объекты удовлетворяют следующим условиям:

1) суммарная площадь застройки данных объектов (площадь охранной зоны, санитарного разрыва – для линейного объекта) превышает 20 % от площади земельного участка;

2) количество этажей таких объектов – не более 3;

3) по своему фактическому использованию данные объекты не относятся к объектам для размещения служб охраны и наблюдения.

179. Минимальный отступ зданий, строений, сооружений от границы земельного участка со стороны общей стены между блоками (блок-секциями) для вида разрешенного использования земельного участка и объекта капитального строительства «блокированная жилая застройка» принимается равными нулю.

180. Применение параметров разрешенного строительства, реконструкции объектов капитального строительства по этажности в квартале: в основных, вспомогательных и условно разрешенных видах использования в территориальных зонах Ж-1, Ж-2, ОЖ допустимо в случае, если этажность застройки принимается не более чем на три этажа больше этажности самого высокого здания, но при этом не более установленной градостроительным регламентом (объекты, не соответствующие установленному градостроительному регламенту территориальных зон Ж-1, Ж-2, ОЖ, превышающие допустимые параметры разрешенного строительства, при определении этажности в квартале не учитываются). В случае расположения квартала в различных территориальных зонах этажность застройки применяется к территориям, расположенным в зонах Ж-1, Ж-2, ОЖ.

181. Требования, установленные в пункте 180 настоящих Правил, не распространяются:

- 1) на кварталы, в которых расположено менее 3 основных зданий;
- 2) на территории, в отношении которых допускается осуществление деятельности по их комплексному развитию;
- 3) на земельные участки, площадь которых составляет более 20 % от общей площади квартала.

182. В указанных случаях этажность в квартале определяется предельными параметрами разрешенного строительства, реконструкции объектов капитального строительства, установленными для соответствующих территориальных зон.

183. В целях соблюдения прав и законных интересов правообладателей земельных участков и объектов капитального строительства территорий малоэтажной и индивидуальной застройки, расположенных на смежных территориях со средне- и многоэтажной застройкой (зона Ж-4 с зоной Ж-2, зона Ж-3 с зоной Ж-1), допускается применение параметров разрешенного строительства при следующих условиях:

1) для зон Ж-1, Ж-2, имеющих общие границы с земельными участками, отнесенными к зонам Ж-3, Ж-4, установить отступ от границ участков зон Ж-1, Ж-2, равный 15 метрам, если существующий малоэтажный объект капитального строительства, разрешенный к размещению в соответствующей территориальной зоне согласно настоящим Правилам, располагается на расстоянии от 0 до 3 метров от общей границы земельных участков указанных территориальных зон;

2) для зон Ж-1, Ж-2, имеющих общие границы с земельными участками, отнесенными к зонам Ж-3, Ж-4, установить отступ от границ участков зон Ж-1, Ж-2, равный 20 метрам за вычетом расстояния от существующего

малоэтажного объекта капитального строительства, разрешенного к размещению в соответствующей территориальной зоне согласно настоящим Правилам, до общей границы земельных участков указанных территориальных зон (но не менее 3 метров);

3) для зон Ж-1, Ж-2, имеющих общие границы с земельными участками, отнесенными к зонам Ж-3, Ж-4, установить отступ от границ участков зон Ж-1, Ж-2, равный 3 метрам, если существующий малоэтажный объект капитального строительства, разрешенный к размещению в соответствующей территориальной зоне согласно настоящим Правилам, располагается на расстоянии более 20 метров от общей границы земельных участков указанных территориальных зон.

184. Положения пункта 183 настоящих Правил не распространяются на сооружения инженерной и транспортной инфраструктуры, памятники, мемориалы.

185. Градостроительным регламентом с целью повышения разнообразия застройки и сохранения силуэта, свойственного историческому городу, может допускаться превышение установленной высоты объектов капитального строительства для зданий с традиционной скатной крышей.

186. Допустимое превышение максимальной высоты объектов капитального строительства для зданий с традиционной скатной крышей – разность высоты объекта капитального строительства, являющегося зданием с традиционной скатной крышей, и максимальной высоты объектов капитального строительства, установленной градостроительным регламентом для данного вида разрешенного использования земельного участка. Общая высота здания с традиционной скатной кровлей с учетом допустимого превышения не может превышать 33 метров (для подзоны ГР – 32 метров).

187. Значение отступа от границ может быть большим, чем установленное в градостроительном регламенте, в зависимости от характеристик здания, сооружения, по требованиям технических регламентов, прочих норм.

188. Под площадью озеленения понимается площадь, занятая посадками многолетних насаждений, трав, прочих растений. Дорожно-тропиночная сеть в пределах участка, за исключением проездов, предусмотренных для движения транспорта, и придомовых площадок, может быть включена в площадь озеленения, если занимает не более 30 процентов от площади зеленых насаждений. В площадь озеленения может быть также включена площадь стоянок автомобилей, устроенных на решетчатом покрытии, если площадь отверстий решетки, используемых для посадки, составляет 50 процентов и более от общей площади такой стоянки.

Глава 3. Градостроительные регламенты. Жилые зоны (Ж)

Зона застройки многоэтажными жилыми домами (Ж-1)

189. Зона застройки многоэтажными жилыми домами установлена для обеспечения правовых условий строительства, реконструкции и эксплуатации преимущественно многоэтажных многоквартирных домов, а также сопутствующей инфраструктуры и объектов обслуживания населения.

Перечень основных видов разрешенного использования земельных участков и объектов капитального строительства (Ж-1)

Таблица 4

№ п/п	Вид разрешенного использования земельного участка и объекта капитального строительства		Описание вида разрешенного использования земельного участка и объекта капитального строительства
	код	наименование	
1	2	3	4
1	2.6	Многоэтажная жилая застройка (высотная застройка)	Размещение многоквартирных домов этажностью девять этажей и выше; благоустройство и озеленение придомовых территорий; обустройство спортивных и детских площадок, хозяйственных площадок и площадок для отдыха; размещение подземных гаражей и автостоянок, размещение объектов обслуживания жилой застройки во встроенных, пристроенных и встроенно-пристроенных помещениях многоквартирного дома в отдельных помещениях дома, если площадь таких помещений в многоквартирном доме не составляет более 15 % от общей площади дома
2	3.1.1	Предоставление коммунальных услуг	Размещение зданий и сооружений, обеспечивающих поставку воды, тепла, электричества, газа, отвод канализационных стоков, очистку и уборку объектов недвижимости (котельных, водозаборов, очистных сооружений, насосных станций, водопроводов, линий электропередач, трансформаторных подстанций, газопроводов, линий связи, телефонных станций, канализаций, стоянок, гаражей и мастерских для обслуживания уборочной и аварийной техники, сооружений, необходимых для сбора и плавки снега)
3	3.1.2	Административные здания организаций, обеспечивающих предоставление коммунальных услуг	Размещение зданий, предназначенных для приема физических и юридических лиц в связи с предоставлением им коммунальных услуг
4	3.2.3	Оказание услуг связи	Размещение зданий, предназначенных для размещения пунктов оказания услуг почтовой, телеграфной, междугородней и международной телефонной связи
5	3.2.4	Общежития	Размещение зданий, предназначенных для размещения общежитий, предназначенных для проживания граждан на время их работы, службы или обучения, за исключением зданий, размещение которых предусмотрено содержанием вида разрешенного использования с кодом 4.7
6	3.3	Бытовое обслуживание	Размещение объектов капитального строительства, предназначенных для оказания населению или организациям бытовых услуг (мастерские мелкого ремонта, ателье, бани, парикмахерские, прачечные, химчистки, похоронные бюро)

1	2	3	4
7	3.4.1	Амбулаторно-поликлиническое обслуживание	Размещение объектов капитального строительства, предназначенных для оказания гражданам амбулаторно-поликлинической медицинской помощи (поликлиники, фельдшерские пункты, пункты здравоохранения, центры матери и ребенка, диагностические центры, молочные кухни, станции донорства крови, клинические лаборатории)
8	3.5.1	Дошкольное, начальное и среднее общее образование	Размещение объектов капитального строительства, предназначенных для просвещения, дошкольного, начального и среднего общего образования (детские ясли, детские сады, школы, лицеи, гимназии, художественные, музыкальные школы, образовательные кружки и иные организации, осуществляющие деятельность по воспитанию, образованию и просвещению)
9	3.5.2	Среднее и высшее профессиональное образование	Размещение объектов капитального строительства, предназначенных для профессионального образования и просвещения (профессиональные технические училища, колледжи, художественные, музыкальные училища, общества знаний, институты, университеты, организации по переподготовке и повышению квалификации специалистов и иные организации, осуществляющие деятельность по образованию и просвещению), в том числе зданий, спортивных сооружений, предназначенных для занятия обучающихся физической культурой и спортом
10	3.6.1	Объекты культурно-досуговой деятельности	Размещение зданий, предназначенных для размещения музеев, выставочных залов, художественных галерей, домов культуры, библиотек, кинотеатров и кинозалов, театров, филармоний, концертных залов, планетариев
11	4.1	Деловое управление	Размещение объектов капитального строительства с целью размещения объектов управленческой деятельности, не связанной с государственным или муниципальным управлением и оказанием услуг, а также с целью обеспечения совершения сделок, не требующих передачи товара в момент их совершения между организациями, в том числе биржевая деятельность (за исключением банковской и страховой деятельности)
12	4.4	Магазины	Размещение объектов капитального строительства, предназначенных для продажи товаров, торговая площадь которых составляет до 5000 кв. м
13	4.5	Банковская и страховая деятельность	Размещение объектов капитального строительства, предназначенных для размещения организаций, оказывающих банковские и страховые услуги
14	4.6	Общественное питание	Размещение объектов капитального строительства в целях устройства мест общественного питания (рестораны, кафе, столовые, закусочные, бары)
15	4.7	Гостиничное обслуживание	Размещение гостиниц
16	5.1.2	Обеспечение занятий спортом в помещениях	Размещение спортивных клубов, спортивных залов, бассейнов, физкультурно-оздоровительных комплексов в зданиях и сооружениях
17	5.1.3	Площадки для занятий спортом	Размещение площадок для занятия спортом и физкультурой на открытом воздухе (физкультурные площадки, беговые дорожки, поля для спортивной игры)

1	2	3	4
18	8.3	Обеспечение внутреннего правопорядка	Размещение объектов капитального строительства, необходимых для подготовки и поддержания в готовности органов внутренних дел, Росгвардии и спасательных служб, в которых существует военизированная служба; размещение объектов гражданской обороны, за исключением объектов гражданской обороны, являющихся частями производственных зданий
19	3.2.2	Оказание социальной помощи населению	Размещение зданий, предназначенных для служб психологической и бесплатной юридической помощи, социальных, пенсионных и иных служб (службы занятости населения, пункты питания малоимущих граждан), в которых осуществляется прием граждан по вопросам оказания социальной помощи и назначения социальных или пенсионных выплат, а также для размещения общественных некоммерческих организаций: некоммерческих фондов, благотворительных организаций, клубов по интересам
20	9.3	Историко-культурная деятельность	Сохранение и изучение объектов культурного наследия народов Российской Федерации (памятников истории и культуры), в том числе объектов археологического наследия, достопримечательных мест, мест бытования исторических промыслов, производств и ремесел, исторических поселений, недействующих военных и гражданских захоронений, объектов культурного наследия, хозяйственная деятельность, являющаяся историческим промыслом или ремеслом, а также хозяйственная деятельность, обеспечивающая познавательный туризм
21	12.0.1	Улично-дорожная сеть	Размещение объектов улично-дорожной сети: автомобильных дорог, трамвайных путей и пешеходных тротуаров в границах населенных пунктов, пешеходных переходов, бульваров, площадей, проездов, велодорожек и объектов велотранспортной и инженерной инфраструктуры; размещение придорожных стоянок (парковок) транспортных средств в границах городских улиц и дорог, за исключением предусмотренных видами разрешенного использования с кодами 2.7.1, 4.9, 7.2.3, а также некапитальных сооружений, предназначенных для охраны транспортных средств
22	12.0.2	Благоустройство территории	Размещение декоративных, технических, планировочных, конструктивных устройств, элементов озеленения, различных видов оборудования и оформления, малых архитектурных форм, некапитальных нестационарных строений и сооружений, информационных щитов и указателей, применяемых как составные части благоустройства территории, общественных туалетов
23	2.7.1	Хранение автотранспорта	Размещение отдельно стоящих и пристроенных гаражей, в том числе подземных, предназначенных для хранения автотранспорта, в том числе с разделением на машино-места, за исключением гаражей, размещение которых предусмотрено содержанием видов разрешенного использования с кодами 2.7.2, 4.9

**Перечень условно разрешенных видов использования
земельных участков и объектов капитального строительства (Ж-1)**

№ п/п	Вид разрешенного использования земельного участка и объекта капитального строительства		Описание вида разрешенного использования земельного участка и объекта капитального строительства
	код	наименование	
1	3.7	Религиозное использование	Размещение зданий и сооружений религиозного использования. Содержание данного вида разрешенного использования включает в себя содержание видов разрешенного использования с кодами 3.7.1 – 3.7.2
2	4.8.1	Развлекательные мероприятия	Размещение зданий и сооружений, предназначенных для организации развлекательных мероприятий, путешествий, для размещения дискотек и танцевальных площадок, ночных клубов, аквапарков, боулинга, аттракционов и т.п., игровых автоматов (кроме игрового оборудования, используемого для проведения азартных игр), игровых площадок
3	3.10.1	Амбулаторное ветеринарное обслуживание	Размещение объектов капитального строительства, предназначенных для оказания ветеринарных услуг без содержания животных

Перечень вспомогательных видов разрешенного использования земельных участков и объектов капитального строительства (Ж-1)

Таблица 6

№ п/п	Код	Вид разрешенного использования земельного участка и объекта капитального строительства	Описание вида разрешенного использования земельного участка и объекта капитального строительства
1	4.9	Служебные гаражи	Размещение постоянных или временных гаражей, стоянок для хранения служебного автотранспорта, используемого в целях осуществления видов деятельности, предусмотренных видами разрешенного использования с кодами 3.0, 4.0, а также для стоянки и хранения транспортных средств общего пользования, в том числе в депо

190. Для зоны застройки многоэтажными жилыми домами (Ж-1) в соответствии с частью 3 статьи 38 Градостроительного кодекса Российской Федерации относительно территории «Остров Октябрьский» установлены подзоны 12-о, 18-о, 20-о с цифровыми показателями, соответствующими предельной этажности. Для каждой из подзон установлены предельные параметры в соответствии со статьей 38 Градостроительного кодекса Российской Федерации, законодательством Калининградской области и местными нормативными актами.

Предельные (минимальные и (или) максимальные) размеры земельных участков и предельные параметры разрешенного строительства, реконструкции объектов капитального строительства (Ж-1)

Таблица 7

№ п/п	Наименования предельных параметров, единицы измерения	Вид разрешенного использования земельного участка		Значения предельных параметров			
		код	наименование	зона Ж-1	подзона 12-о	подзона 18-о	подзона 20-о
1	2	3	4	5	6	7	8

1	2	3	4	5	6	7	8
1	Предельные размеры земельных участков						
2	Максимальная площадь земельного участка, квадратные метры	-	Все виды разрешенного использования	Не подлежат установлению			
3	Минимальная площадь земельного участка, квадратные метры	-	Все виды разрешенного использования	Не подлежат установлению			
4	Минимальные отступы зданий, строений, сооружений						
5	От красной линии магистральной улицы (границ земельного участка, граничащего с магистральной улицей), метры	3.4.1	Амбулаторно-поли-поликлиническое обслуживание – до здания поликлиники	15,0	Не подлежат установлению (***)		
		3.5.1	Дошкольное, начальное и среднее общее образование	25,0	Не подлежат установлению (***)		
		3.5.2	Среднее и высшее профессиональное образование				
		9.3	Историко-культурная деятельность	Не подлежат установлению			
		12.0.1	Улично-дорожная сеть				
		12.0.2	Благоустройство территории				
		-	Прочие виды разрешенного использования	5,0	Не подлежат установлению (***)		
6	От красной линии улицы (границ земельного участка, граничащего с улично-дорожной сетью), метры	9.3	Историко-культурная деятельность	Не подлежат установлению			
		12.0.1	Улично-дорожная сеть				
		12.0.2	Благоустройство территории				
		-	Прочие виды разрешенного использования	5,0	Не подлежат установлению (***)		
7	От красной линии проезда (границ земельного участка)	9.3	Историко-культурная деятельность	Не подлежат установлению			
		12.0.1	Улично-дорожная сеть				

1	2	3	4	5	6	7	8
	участка, граничащего с проездом), метры	12.0.2	Благоустройство территории	Не подлежат установлению			
		-	Прочие виды разрешенного использования				
8	От границы земельного участка, метры	9.3	Историко-культурная деятельность	Не подлежат установлению			
		12.0.1	Улично-дорожная сеть				
		12.0.2	Благоустройство территории				
		-	Прочие виды разрешенного использования	3,0	Не подлежат установлению (***)		
9	Предельная высота зданий, строений, сооружений						
10	Максимальная высота зданий, строений, сооружений, метры	2.6	Многоэтажная жилая застройка (высотная застройка)	56,0(*)	Не подлежат установлению (***)		
		3.7.1	Осуществление религиозных обрядов	Не подлежат установлению			
		5.1.3	Площадки для занятий спортом				
		9.3	Историко-культурная деятельность				
		3.1.1	Предоставление коммунальных услуг				
		33.5.1	Дошкольное, начальное и среднее общее образование				
		33.5.2	Среднее и высшее профессиональное образование	Не подлежат установлению (***)			
		-	Прочие виды разрешенного использования				
11	Иные предельные параметры						
12	Минимальный процент озеленения, %	2.6	Многоэтажная жилая застройка (высотная застройка)	25,0	Не подлежат установлению (***)		
		4.1	Деловое управление	15,0			
		4.5	Банковская и страховая деятельность				
		4.6	Общественное питание				
		3.1.2	Административные здания организаций, обеспечивающих предоставление коммунальных услуг				
		3.3	Бытовое обслуживание				
		3.4.1	Амбулаторно-поли-				

1	2	3	4	5	6	7	8
			клиническое обслуживание				
		3.5.1	Дошкольное, начальное и среднее общее образование				
		3.5.2	Среднее и высшее профессиональное образование				
		4.4	Магазины				
		5.1.2	Обеспечение занятий спортом в помещениях				
		3.2.2	Оказание социальной помощи населению				
		4.7	Гостиничное обслуживание	20,0	Не подлежат установлению (***)		
		3.2.4	Общежития				
		3.6.1	Объекты культурно-досуговой деятельности				
		4.8.1	Развлекательные мероприятия				
		3.10.1	Амбулаторное ветеринарное обслуживание				
-	Прочие виды разрешенного использования	Не подлежат установлению					
13	Максимальный процент застройки, %	22.6	Многоэтажная жилая застройка (высотная застройка)	60,0	Не подлежат установлению (***)		
		3.5.1	Дошкольное, начальное и среднее общее образование				
		3.5.2	Среднее и высшее профессиональное образование				
		5.1.3	Площадки для занятий спортом	Не подлежат установлению			
		9.3	Историко-культурная деятельность				
		3.1.1	Предоставление коммунальных услуг				
		12.0.1	Улично-дорожная сеть				
12.0.2	Благоустройство территории						

1	2	3	4	5	6	7	8
		-	Прочие виды разрешенного использования	70,0	Не подлежат установлению (***)		
14	Максимальная этажность, количество этажей	3.7	Религиозное использование	Не подлежат установлению			
		5.1.3	Площадки для занятий спортом				
		9.3	Историко-культурная деятельность				
		3.1.1	Предоставление коммунальных услуг				
		3.5.1	Дошкольное, начальное и среднее общее образование	4			
		3.5.2	Среднее и высшее профессиональное образование				
		-	Прочие виды разрешенного использования	В пределах установленного значения высоты объекта капитального строительства (**)	12	18	20

Примечания:

(*) разработка проектной документации на объекты высотой более 30 метров должна осуществляться с учетом положительного заключения главного архитектора Калининградской области, подготавливаемого по итогам рассмотрения предпроектных материалов, учитывающих обеспечение указанных объектов и прилегающих к ним территорий социальной, инженерной, транспортной инфраструктурой, на заседании архитектурно-градостроительного совета Калининградской области;

(**) разработка проектной документации на объекты этажностью более 9 этажей должна осуществляться с учетом положительного заключения главного архитектора Калининградской области, подготавливаемого по итогам рассмотрения предпроектных материалов, учитывающих обеспечение указанных объектов и прилегающих к ним территорий социальной, инженерной, транспортной инфраструктурой, на заседании архитектурно-градостроительного совета Калининградской области;

(***) предельные параметры устанавливаются заданием на проектирование, обоснования расчетных значений предельных параметров должны быть приведены в проектной документации.

191. Строительство (реконструкция) объектов капитального строительства должно осуществляться с учетом обеспечения маломобильным группам населения условий для беспрепятственного доступа к объектам социального назначения.

192. Размещение объектов капитального строительства – объектов общественного питания, бытового обслуживания, объектов гаражного назначения возможно при условии соблюдения санитарных требований.

Зона застройки среднеэтажными жилыми домами (Ж-2)

193. Зона застройки среднеэтажными жилыми домами установлена для обеспечения правовых условий строительства, реконструкции и эксплуатации преимущественно среднеэтажных многоквартирных домов, а также сопутствующей инфраструктуры и объектов обслуживания населения преимущественно местного значения, коммунально-бытового назначения, стоянок автомобильного транспорта, объектов, связанных с проживанием граждан и не оказывающих негативного воздействия на окружающую среду, иных объектов согласно градостроительным регламентам.

Перечень основных видов разрешенного использования земельных участков и объектов капитального строительства (Ж-2)

Таблица 8

№ п/п	Вид разрешенного использования земельного участка и объекта капитального строительства		Описание вида разрешенного использования земельного участка и объекта капитального строительства
	код	наименование	
1	2	3	4
1	2.5	Среднеэтажная жилая застройка	Размещение многоквартирных домов этажностью не выше восьми этажей; благоустройство и озеленение; размещение подземных гаражей и автостоянок; обустройство спортивных и детских площадок, площадок для отдыха; размещение объектов обслуживания жилой застройки во встроенных, пристроенных и встроенно-пристроенных помещениях многоквартирного дома, если общая площадь таких помещений в многоквартирном доме не составляет более 20 % общей площади помещений дома
2	3.1.1	Предоставление коммунальных услуг	Размещение зданий и сооружений, обеспечивающих поставку воды, тепла, электричества, газа, отвод канализационных стоков, очистку и уборку объектов недвижимости (котельных, водозаборов, очистных сооружений, насосных станций, водопроводов, линий электропередач, трансформаторных подстанций, газопроводов, линий связи, телефонных станций, канализаций, стоянок, гаражей и мастерских для обслуживания уборочной и аварийной техники, сооружений, необходимых для сбора и плавки снега)
3	3.1.2	Административные здания организаций, обеспечивающих предоставление коммунальных услуг	Размещение зданий, предназначенных для приема физических и юридических лиц в связи с предоставлением им коммунальных услуг
4	3.2.3	Оказание услуг связи	Размещение зданий, предназначенных для размещения пунктов оказания услуг почтовой, телеграфной, междугородней и международной телефонной связи
5	3.2.4	Общежития	Размещение зданий, предназначенных для размещения общежитий, предназначенных для проживания граждан на время их работы, службы или обучения, за исключением

1	2	3	4
			зданий, размещение которых предусмотрено содержанием вида разрешенного использования с кодом 4.7
6	3.3	Бытовое обслуживание	Размещение объектов капитального строительства, предназначенных для оказания населению или организациям бытовых услуг (мастерские мелкого ремонта, ателье, бани, парикмахерские, прачечные, химчистки, похоронные бюро)
7	3.4.1	Амбулаторно-поликлиническое обслуживание	Размещение объектов капитального строительства, предназначенных для оказания гражданам амбулаторно-поликлинической медицинской помощи (поликлиники, фельдшерские пункты, пункты здравоохранения, центры матери и ребенка, диагностические центры, молочные кухни, станции донорства крови, клинические лаборатории)
8	3.5.1	Дошкольное, начальное и среднее общее образование	Размещение объектов капитального строительства, предназначенных для просвещения, дошкольного, начального и среднего общего образования (детские ясли, детские сады, школы, лицеи, гимназии, художественные, музыкальные школы, образовательные кружки и иные организации, осуществляющие деятельность по воспитанию, образованию и просвещению)
9	3.5.2	Среднее и высшее профессиональное образование	Размещение объектов капитального строительства, предназначенных для профессионального образования и просвещения (профессиональные технические училища, колледжи, художественные, музыкальные училища, общества знаний, институты, университеты, организации по переподготовке и повышению квалификации специалистов и иные организации, осуществляющие деятельность по образованию и просвещению), в том числе зданий, спортивных сооружений, предназначенных для занятия обучающихся физической культурой и спортом
10	3.6.1	Объекты культурно-досуговой деятельности	Размещение зданий, предназначенных для размещения музеев, выставочных залов, художественных галерей, домов культуры, библиотек, кинотеатров и кинозалов, театров, филармоний, концертных залов, планетариев
11	4.1	Деловое управление	Размещение объектов капитального строительства с целью размещения объектов управленческой деятельности, не связанной с государственным или муниципальным управлением и оказанием услуг, а также с целью обеспечения совершения сделок, не требующих передачи товара в момент их совершения между организациями, в том числе биржевая деятельность (за исключением банковской и страховой деятельности)
12	4.4	Магазины	Размещение объектов капитального строительства, предназначенных для продажи товаров, торговая площадь которых составляет до 500 кв. м
13	4.5	Банковская и страховая деятельность	Размещение объектов капитального строительства, предназначенных для размещения организаций, оказывающих банковские и страховые услуги
14	4.6	Общественное питание	Размещение объектов капитального строительства в целях устройства мест общественного питания (рестораны, кафе, столовые, закусочные, бары)
15	4.7	Гостиничное обслуживание	Размещение гостиниц
16	5.1.2	Обеспечение занятий спортом в помещениях	Размещение спортивных клубов, спортивных залов, бассейнов, физкультурно-оздоровительных комплексов в зданиях и сооружениях
17	5.1.3	Площадки для занятий спортом	Размещение площадок для занятия спортом и физкультурой на открытом воздухе (физкультурные площадки, беговые дорожки,

1	2	3	4
			поля для спортивной игры)
18	8.3	Обеспечение внутреннего правопорядка	Размещение объектов капитального строительства, необходимых для подготовки и поддержания в готовности органов внутренних дел, Росгвардии и спасательных служб, в которых существует военизированная служба; размещение объектов гражданской обороны, за исключением объектов гражданской обороны, являющихся частями производственных зданий
19	9.3	Историко-культурная деятельность	Сохранение и изучение объектов культурного наследия народов Российской Федерации (памятников истории и культуры), в том числе объектов археологического наследия, достопримечательных мест, мест бытования исторических промыслов, производств и ремесел, исторических поселений, недействующих военных и гражданских захоронений, объектов культурного наследия, хозяйственная деятельность, являющаяся историческим промыслом или ремеслом, а также хозяйственная деятельность, обеспечивающая познавательный туризм
20	12.0.1	Улично-дорожная сеть	Размещение объектов улично-дорожной сети: автомобильных дорог, трамвайных путей и пешеходных тротуаров в границах населенных пунктов, пешеходных переходов, бульваров, площадей, проездов, велодорожек и объектов велотранспортной и инженерной инфраструктуры; размещение придорожных стоянок (парковок) транспортных средств в границах городских улиц и дорог, за исключением предусмотренных видами разрешенного использования с кодами 2.7.1, 4.9, 7.2.3, а также некапитальных сооружений, предназначенных для охраны транспортных средств
21	12.0.2	Благоустройство территории	Размещение декоративных, технических, планировочных, конструктивных устройств, элементов озеленения, различных видов оборудования и оформления, малых архитектурных форм, некапитальных нестационарных строений и сооружений, информационных щитов и указателей, применяемых как составные части благоустройства территории, общественных туалетов
22	3.2.2	Оказание социальной помощи населению	Размещение зданий, предназначенных для служб психологической и бесплатной юридической помощи, социальных, пенсионных и иных служб (службы занятости населения, пункты питания малоимущих граждан), в которых осуществляется прием граждан по вопросам оказания социальной помощи и назначения социальных или пенсионных выплат, а также для размещения общественных некоммерческих организаций: некоммерческих фондов, благотворительных организаций, клубов по интересам
23	2.7.1	Хранение автотранспорта	Размещение отдельно стоящих и пристроенных гаражей, в том числе подземных, предназначенных для хранения автотранспорта, в том числе с разделением на машино-места, за исключением гаражей, размещение которых предусмотрено содержанием видов разрешенного использования с кодами 2.7.2, 4.9

**Перечень условно разрешенных видов использования
земельных участков и объектов капитального строительства (Ж-2)**

Таблица 9

№ п/п	Вид разрешенного использования земельного участка и объекта капитального строительства		Описание вида разрешенного использования земельного участка и объекта капитального строительства
	код	наименование	
1	2.1.1	Малоэтажная многоквартирная жилая застройка	Размещение малоэтажных многоквартирных домов (многоквартирные дома высотой до 4 этажей, включая мансардный); обустройство спортивных и детских площадок, площадок для отдыха; размещение объектов обслуживания жилой застройки во встроенных, пристроенных и встроенно-пристроенных помещениях малоэтажного многоквартирного дома, если общая площадь таких помещений в малоэтажном многоквартирном доме не составляет более 15 % общей площади помещений дома
2	3.7	Религиозное использование	Размещение зданий и сооружений религиозного использования. Содержание данного вида разрешенного использования включает в себя содержание видов разрешенного использования с кодами 3.7.1 – 3.7.2
3	3.10.1	Амбулаторное ветеринарное обслуживание	Размещение объектов капитального строительства, предназначенных для оказания ветеринарных услуг без содержания животных

Перечень вспомогательных видов разрешенного использования земельных участков и объектов капитального строительства (Ж-2)

Таблица 10

№ п/п	Код	Вид разрешенного использования земельного участка и объекта капитального строительства	Описание вида разрешенного использования земельного участка и объекта капитального строительства
1	4.9	Служебные гаражи	Размещение постоянных или временных гаражей, стоянок для хранения служебного автотранспорта, используемого в целях осуществления видов деятельности, предусмотренных видами разрешенного использования с кодами 3.0, 4.0, а также для стоянки и хранения транспортных средств общего пользования, в том числе в депо

194. Для зоны застройки среднеэтажными жилыми домами (Ж-2) в соответствии с частью 3 статьи 38 Градостроительного кодекса Российской Федерации установлены подзоны А, Б, В, Гр (градостроительного регулирования центра города). Для каждой из подзон установлены предельные параметры в соответствии со статьей 38 Градостроительного кодекса Российской Федерации, законодательством Калининградской области и местными нормативными актами.

Предельные (минимальные и (или) максимальные) размеры земельных участков и предельные параметры разрешенного строительства, реконструкции объектов капитального строительства (Ж-2)

Таблица 11

№ п/п	Наименования предельных параметров,	Вид разрешенного использования земельного участка	Значения предельных параметров для подзон
----------	-------------------------------------	---	---

	единицы измерения	код	наименование	А	Б	В	Гр
1	2	3	4	5	6	7	8
1	Предельные размеры земельных участков						
2	Максимальная площадь земельного участка, квадратные метры; минимальная площадь земельного участка, квадратные метры	-	Все виды разрешенного использования	Не подлежат установлению			
3	Минимальные отступы зданий, строений, сооружений						
4	От красной линии магистральной улицы (границ земельного участка, граничащего с магистральной улицей), метры	3.4.1	Амбулаторно-поли- клиническое обслуживание – до здания поликлиники	15,0			
		3.5.1	Дошкольное, начальное и среднее общее образование	25,0			
		3.5.2	Среднее и высшее профессиональное образование				
		9.3	Историко-культурная деятельность	Не подлежат установлению			
		12.0.1	Улично-дорожная сеть				
		12.0.2	Благоустройство территории				
		3.1.1	Предоставление коммунальных услуг				
		-	Прочие виды разрешенного использования	5,0			
5	От красной линии улицы (границ земельного участка, граничащего с улично-дорожной сетью), метры	9.3	Историко-культурная деятельность	Не подлежат установлению			
		12.0.1	Улично-дорожная сеть				
		12.0.2	Благоустройство территории				
		-	Прочие виды разрешенного использования	5,0			
6	От красной линии проезда (границ земельного участка, граничащего с проездом), метры	9.3	Историко-культурная деятельность	Не подлежат установлению			
		12.0.1	Улично-дорожная сеть				
		12.0.2	Благоустройство территории				
		3.1.1	Предоставление коммунальных услуг				
		-	Прочие виды разрешенного использования	3,0			
7	От границы земельного	9.3	Историко-культурная	Не подлежат установлению			

1	2	3	4	5	6	7	8
	участка, метры		деятельность				
		12.0.1	Улично-дорожная сеть				
		12.0.2	Благоустройство территории				
		3.1.1	Предоставление коммунальных услуг				
		-	Прочие виды разрешенного использования	3,0			
8	Предельная высота зданий, строений, сооружений						
9	Максимальная высота зданий, строений, сооружений (кроме отнесенных к вспомогательным видам использования), метры	3.7	Религиозное использование	Не подлежат установлению			
		9.3	Историко-культурная деятельность				
		12.0.1	Улично-дорожная сеть				
		12.0.2	Благоустройство территории				
		3.1.1	Предоставление коммунальных услуг				
		-	Прочие виды разрешенного использования	27,0	14,0	18,0	26,0
10	Максимальная высота зданий и сооружений, отнесенных к вспомогательным видам разрешенного использования объектов капитального строительства, метры	-	Все виды разрешенного использования	7,0			
11	Иные предельные параметры						
12	Максимальная этажность, количество этажей	2.5	Среднеэтажная жилая застройка	8	(*)	(*)	7
		2.1.1	Малоэтажная многоквартирная жилая застройка	4			
		3.7	Религиозное использование	Не подлежат установлению			
		9.3	Историко-культурная деятельность				
		12.0.1	Улично-дорожная сеть				
		12.0.2	Благоустройство территории				
		-	Прочие виды разрешенного использования	В пределах установленного значения высоты объекта капитального строительства			
13	Минимальный процент озеленения, %	2.5	Среднеэтажная жилая застройка	25,0			
		2.1.1	Малоэтажная многоквартирная				

1	2	3	4	5	6	7	8
			жилая застройка				
		4.1	Деловое управление	15,0			
		4.5	Банковская и страховая деятельность				
		4.6	Общественное питание				
		5.1.2	Обеспечение занятий спортом в помещениях				
		3.1.2	Административные здания организаций, обеспечивающих предоставление коммунальных услуг				
		3.3	Бытовое обслуживание				
		3.4.1	Амбулаторно-поликлиническое обслуживание				
		3.5.1	Дошкольное, начальное и среднее общее образование				
		3.5.2	Среднее и высшее профессиональное образование				
		4.4	Магазины				
		3.2.2	Оказание социальной помощи населению				
		4.7	Гостиничное обслуживание	20,0			
		3.2.4	Общежития				
		3.6.1	Объекты культурно-досуговой деятельности				
		3.10.1	Амбулаторное ветеринарное обслуживание				
		-	Прочие виды разрешенного использования	Не подлежат установлению			
14	Максимальный процент застройки, %	2.1.1	Малоэтажная многоквартирная жилая застройка	50,0			
		2.5	Среднеэтажная жилая застройка	60,0			
		4.1	Деловое управление	70,0			
		4.5	Банковская и страховая деятельность				
		4.6	Общественное питание				
		4.7	Гостиничное				

1	2	3	4	5	6	7	8
			обслуживание				
		-	Прочие виды разрешенного использования	Не подлежат установлению			

Примечание:

(*) в пределах установленного значения высоты объекта капитального строительства.

195. Строительство (реконструкция) объектов капитального строительства должно осуществляться с учетом обеспечения маломобильным группам населения условий для беспрепятственного доступа к объектам социального назначения.

196. Размещение объектов капитального строительства – объектов общественного питания, бытового обслуживания, объектов гаражного назначения возможно при условии соблюдения санитарных требований.

Зона застройки среднеэтажными жилыми домами исторических районов (ЖИ-2)

197. Зона застройки среднеэтажными жилыми домами исторических районов установлена для обеспечения правовых условий строительства, реконструкции и эксплуатации преимущественно среднеэтажных (не выше 7 надземных этажей), малоэтажных (не выше 4 надземных этажей) многоквартирных домов, а также сопутствующей инфраструктуры и объектов обслуживания населения на территориях с сохранившейся исторической средой.

Перечень основных видов разрешенного использования земельных участков и объектов капитального строительства (ЖИ-2)

Таблица 12

№ п/п	Вид разрешенного использования земельного участка и объекта капитального строительства		Описание вида разрешенного использования земельного участка и объекта капитального строительства
	код	наименование	
1	2	3	4
1	2.5	Среднеэтажная жилая застройка	Размещение многоквартирных домов этажностью не выше восьми этажей; благоустройство и озеленение; размещение подземных гаражей и автостоянок; обустройство спортивных и детских площадок, площадок для отдыха; размещение объектов обслуживания жилой застройки во встроенных, пристроенных и встроенно-пристроенных помещениях многоквартирного дома, если общая площадь таких помещений в многоквартирном доме не составляет более 20 % общей площади помещений дома

1	2	3	4
2	2.1.1	Малозэтажная многоквартирная жилая застройка	Размещение малозэтажных многоквартирных домов (многоквартирные дома высотой до 4 этажей, включая мансардный); обустройство спортивных и детских площадок, площадок для отдыха; размещение объектов обслуживания жилой застройки во встроенных, пристроенных и встроенно-пристроенных помещениях малозэтажного многоквартирного дома, если общая площадь таких помещений в малозэтажном многоквартирном доме не составляет более 15 % общей площади помещений дома
3	3.1.1	Предоставление коммунальных услуг	Размещение зданий и сооружений, обеспечивающих поставку воды, тепла, электричества, газа, отвод канализационных стоков, очистку и уборку объектов недвижимости (котельных, водозаборов, очистных сооружений, насосных станций, водопроводов, линий электропередач, трансформаторных подстанций, газопроводов, линий связи, телефонных станций, канализаций, стоянок, гаражей и мастерских для обслуживания уборочной и аварийной техники, сооружений, необходимых для сбора и плавки снега)
4	3.1.2	Административные здания организаций, обеспечивающих предоставление коммунальных услуг	Размещение зданий, предназначенных для приема физических и юридических лиц в связи с предоставлением им коммунальных услуг
5	3.2.3	Оказание услуг связи	Размещение зданий, предназначенных для размещения пунктов оказания услуг почтовой, телеграфной, междугородней и международной телефонной связи
6	3.2.4	Общежития	Размещение зданий, предназначенных для размещения общежитий, предназначенных для проживания граждан на время их работы, службы или обучения, за исключением зданий, размещение которых предусмотрено содержанием вида разрешенного использования с кодом 4.7
7	3.3	Бытовое обслуживание	Размещение объектов капитального строительства, предназначенных для оказания населению или организациям бытовых услуг (мастерские мелкого ремонта, ателье, бани, парикмахерские, прачечные, химчистки, похоронные бюро)
8	3.5.1	Дошкольное, начальное и среднее общее образование	Размещение объектов капитального строительства, предназначенных для просвещения, дошкольного, начального и среднего общего образования (детские ясли, детские сады, школы, лицеи, гимназии, художественные, музыкальные школы, образовательные кружки и иные организации, осуществляющие деятельность по воспитанию, образованию и просвещению)
9	3.6.1	Объекты культурно-досуговой деятельности	Размещение зданий, предназначенных для размещения музеев, выставочных залов, художественных галерей, домов культуры, библиотек, кинотеатров и кинозалов, театров, филармоний, концертных залов, планетариев
10	4.6	Общественное питание	Размещение объектов капитального строительства в целях устройства мест общественного питания (рестораны, кафе, столовые, закусочные, бары)
11	4.4	Магазины	Размещение объектов капитального строительства, предназначенных для продажи товаров, торговая площадь которых составляет до 500 кв. м
12	4.7	Гостиничное обслуживание	Размещение гостиниц
13	8.3	Обеспечение внутреннего правопорядка	Размещение объектов капитального строительства, необходимых для подготовки и поддержания в готовности органов внутренних дел, Росгвардии и спасательных служб, в которых существует военизированная служба; размещение объектов гражданской обороны, за исключением объектов производственных зданий
14	9.3	Историко-культурная	Сохранение и изучение объектов культурного наследия

1	2	3	4
		деятельность	народов Российской Федерации (памятников истории и культуры), в том числе объектов археологического наследия, достопримечательных мест, мест бытования исторических промыслов, производств и ремесел, исторических поселений, недействующих военных и гражданских захоронений, объектов культурного наследия, хозяйственная деятельность, являющаяся историческим промыслом или ремеслом, а также хозяйственная деятельность, обеспечивающая познавательный туризм
15	5.1.3	Площадки для занятий спортом	Размещение площадок для занятия спортом и физкультурой на открытом воздухе (физкультурные площадки, беговые дорожки, поля для спортивной игры)
16	12.0.1	Улично-дорожная сеть	Размещение объектов улично-дорожной сети: автомобильных дорог, трамвайных путей и пешеходных тротуаров в границах населенных пунктов, пешеходных переходов, бульваров, площадей, проездов, велодорожек и объектов велотранспортной и инженерной инфраструктуры; размещение придорожных стоянок (парковок) транспортных средств в границах городских улиц и дорог, за исключением предусмотренных видами разрешенного использования с кодами 2.7.1, 4.9, 7.2.3, а также некапитальных сооружений, предназначенных для охраны транспортных средств
17	12.0.2	Благоустройство территории	Размещение декоративных, технических, планировочных, конструктивных устройств, элементов озеленения, различных видов оборудования и оформления, малых архитектурных форм, некапитальных нестационарных строений и сооружений, информационных щитов и указателей, применяемых как составные части благоустройства территории, общественных туалетов

**Перечень условно разрешенных видов использования
земельных участков и объектов капитального строительства (ЖИ-2)**

Таблица 13

№ п/п	Вид разрешенного использования земельного участка и объекта капитального строительства		Описание вида разрешенного использования земельного участка и объекта капитального строительства
	Код	Наименование	
1	3.7.1	Осуществление религиозных обрядов	Размещение зданий и сооружений, предназначенных для совершения религиозных обрядов и церемоний (в том числе церкви, соборы, храмы, часовни, мечети, молельные дома, синагоги)
2	3.4.1	Амбулаторно-поликлиническое обслуживание	Размещение объектов капитального строительства, предназначенных для оказания гражданам амбулаторно-поликлинической медицинской помощи (поликлиники, фельдшерские пункты, пункты здравоохранения, центры матери и ребенка, диагностические центры, молочные кухни, станции донорства крови, клинические лаборатории)
3	3.8.1	Государственное управление	Размещение зданий, предназначенных для размещения государственных органов, государственного пенсионного фонда, органов местного самоуправления, судов, а также организаций, непосредственно обеспечивающих их деятельность или оказывающих государственные и (или) муниципальные услуги
4	3.8.2	Представительская деятельность	Размещение зданий, предназначенных для дипломатических представительств иностранных государств и субъектов Российской Федерации, консульских учреждений в Российской Федерации

5	3.10.1	Амбулаторное ветеринарное обслуживание	Размещение объектов капитального строительства, предназначенных для оказания ветеринарных услуг без содержания животных
6	4.1	Деловое управление	Размещение объектов капитального строительства с целью размещения объектов управленческой деятельности, не связанной с государственным или муниципальным управлением и оказанием услуг, а также с целью обеспечения совершения сделок, не требующих передачи товара в момент их совершения между организациями, в том числе биржевая деятельность (за исключением банковской и страховой деятельности)
7	4.5	Банковская и страховая деятельность	Размещение объектов капитального строительства, предназначенных для размещения организаций, оказывающих банковские и страховые услуги
8	5.1.2	Обеспечение занятий спортом в помещениях	Размещение спортивных клубов, спортивных залов, бассейнов, физкультурно-оздоровительных комплексов в зданиях и сооружениях
9	2.7.1	Хранение автотранспорта	Размещение отдельно стоящих и пристроенных гаражей, в том числе подземных, предназначенных для хранения автотранспорта, в том числе с разделением на машино-места, за исключением гаражей, размещение которых предусмотрено содержанием видов разрешенного использования с кодами 2.7.2, 4.9

Перечень вспомогательных видов разрешенного использования земельных участков и объектов капитального строительства (ЖИ-2)

Таблица 14

№ п/п	Код	Вид разрешенного использования земельного участка и объекта капитального строительства	Описание вида разрешенного использования земельного участка и объекта капитального строительства
1	4.9	Служебные гаражи	Размещение постоянных или временных гаражей, стоянок для хранения служебного автотранспорта, используемого в целях осуществления видов деятельности, предусмотренных видами разрешенного использования с кодами 3.0, 4.0, а также для стоянки и хранения транспортных средств общего пользования, в том числе в депо

198. Для зоны застройки среднеэтажными жилыми домами исторических районов (ЖИ-2) в соответствии с частью 3 статьи 38 Градостроительного кодекса Российской Федерации установлены подзоны А, Б, В. Для каждой из подзон установлены предельные параметры в соответствии со статьей 38 Градостроительного кодекса Российской Федерации, законодательством Калининградской области и местными нормативными актами.

Предельные (минимальные и (или) максимальные) размеры земельных участков и предельные параметры разрешенного строительства, реконструкции объектов капитального строительства (ЖИ-2)

Таблица 15

№ п/п	Наименования предельных параметров, единицы измерения	Вид разрешенного использования земельного участка		Значения предельных параметров для подзон		
		код	наименование	А	Б	В
1	2	3	4	5	6	7
1	Предельные размеры земельных участков					
2	Максимальная площадь земельного участка, квадратные метры; минимальная площадь земельного участка, квадратные метры	-	Все виды разрешенного использования	Не подлежат установлению		
3	Минимальные отступы в целях определения мест допустимого размещения зданий, строений, сооружений					
4	От красной линии магистральной улицы (от границ земельного участка, граничащего с магистральной улицей), метры	3.4.1	Амбулаторно-поли- клиническое обслуживание – до здания поликлиники	15,0		
		3.5.1	Дошкольное, начальное и среднее общее образование	25,0		
		9.3	Историко-культурная деятельность	Не подлежат установлению		
		12.0.1	Улично-дорожная сеть			
		12.0.2	Благоустройство территории			
		5.1.3	Площадки для занятий спортом			
		3.1.1	Предоставление коммунальных услуг			
		-	Прочие виды разрешенного использования	5,0		
5	От красной линии улицы, (от границ земельного участка, граничащего с улично-дорожной сетью), метры	9.3	Историко-культурная деятельность	Не подлежат установлению		
		12.0.1	Улично-дорожная сеть			
		3.1.1	Предоставление коммунальных услуг			
		5.1.3	Площадки для занятий спортом			
		12.0.2	Благоустройство территории			
		-	Прочие виды разрешенного использования	5,0		
6	От красной линии проезда, (от границ земельного	9.3	Историко-культурная деятельность	Не подлежат установлению		

1	2	3	4	5	6	7
	участка, граничащего с проездом), метры	12.0.1	Улично-дорожная сеть			
		3.1.1	Предоставление коммунальных услуг			
		5.1.3	Площадки для занятий спортом			
		12.0.2	Благоустройство территории			
		-	Прочие виды разрешенного использования	3,0		
7	Предельная высота зданий, строений, сооружений					
8	Максимальная высота зданий, строений, сооружений (кроме отнесенных к вспомогательным видам использования), метры	3.7.1	Осуществление религиозных обрядов	Не подлежат установлению		
		9.3	Историко-культурная деятельность			
		12.0.1	Улично-дорожная сеть			
		3.1.1	Предоставление коммунальных услуг			
		12.0.2	Благоустройство территории			
		2.1.1	Малозэтажная многоквартирная жилая застройка	14,0	14,0	Не подлежат установлению
		2.5	Среднеэтажная жилая застройка	21,0	18,0	26,0
		-	Прочие виды разрешенного использования	20,0	18,0	30,0
9	Максимальная высота зданий и сооружений, отнесенных к вспомогательным видам разрешенного использования объектов капитального строительства, метры	-	Все виды разрешенного использования	4,0		
10	Иные предельные параметры					
11	Минимальный процент озеленения, %	2.5	Среднеэтажная жилая застройка	25,0		
		2.1.1	Малозэтажная многоквартирная жилая застройка			
		4.1	Деловое управление	15,0		
		4.5	Банковская и страховая деятельность			
		4.6	Общественное питание			
		5.1.2	Обеспечение занятий спортом в помещениях			
		3.1.2	Административные			

1	2	3	4	5	6	7
			здания организаций, обеспечивающих предоставление коммунальных услуг			
		3.3	Бытовое обслуживание			
		3.4.1	Амбулаторно-поликлиническое обслуживание			
		3.5.1	Дошкольное, начальное и среднее общее образование			
		4.4	Магазины			
		3.8.1	Государственное управление			
		3.8.2	Представительская деятельность			
		4.7	Гостиничное обслуживание	15,0		
		3.2.4	Общежития			
		3.6.1	Объекты культурно-досуговой деятельности			
		3.10.1	Амбулаторное ветеринарное обслуживание			
		-	Прочие виды разрешенного использования	Не подлежат установлению		
12	Максимальный процент застройки, %	2.1.1	Малозэтажная многоквартирная жилая застройка	50,0		
		2.5	Среднеэтажная жилая застройка	60,0		
		4.1	Деловое управление	70,0		
		4.5	Банковская и страховая деятельность			
		4.6	Общественное питание			
		4.7	Гостиничное обслуживание			
		-	Прочие виды разрешенного использования	Не подлежат установлению		
13	Максимальная этажность, количество этажей	2.1.1	Малозэтажная многоквартирная жилая застройка	4		
		2.5	Среднеэтажная жилая застройка	7	(*)	(*)
		-	Прочие	В пределах установленного значения высоты объекта		

1	2	3	4	5	6	7
				капитального строительства		

Примечания:

(*) в пределах установленного значения высоты объекта капитального строительства.

199. Строительство (реконструкция) объектов капитального строительства должно осуществляться с учетом обеспечения маломобильным группам населения условий для беспрепятственного доступа к объектам социального назначения.

200. Размещение объектов капитального строительства – объектов общественного питания, бытового обслуживания, объектов гаражного назначения возможно при условии соблюдения санитарных требований.

Зона застройки малоэтажными жилыми домами (Ж-3)

201. Зона застройки малоэтажными жилыми домами установлена для обеспечения правовых условий строительства, реконструкции и эксплуатации преимущественно малоэтажных (не выше 4 надземных этажей) многоквартирных домов, а также сопутствующей инфраструктуры и объектов обслуживания населения.

Перечень основных видов разрешенного использования земельных участков и объектов капитального строительства (Ж-3)

Таблица 16

№ п/п	Вид разрешенного использования земельного участка и объекта капитального строительства		Описание вида разрешенного использования земельного участка и объекта капитального строительства
	код	наименование	
1	2	3	4
1	2.1.1	Малоэтажная многоквартирная жилая застройка	Размещение малоэтажных многоквартирных домов (многоквартирные дома высотой до 4 этажей, включая мансардный); обустройство спортивных и детских площадок, площадок для отдыха; размещение объектов обслуживания жилой застройки во встроенных, пристроенных и встроенно-пристроенных помещениях малоэтажного многоквартирного дома, если общая площадь таких помещений в малоэтажном многоквартирном доме не составляет более 15 % общей площади помещений дома
2	2.3	Блокированная жилая застройка	Размещение жилого дома, имеющего одну или несколько общих стен с соседними жилыми домами (количеством этажей не более чем три, при общем количестве совмещенных домов не более десяти и каждый из которых предназначен для проживания одной семьи, имеет общую стену (общие стены) без проемов с соседним домом или соседними домами, расположен на отдельном земельном участке и имеет выход на территорию общего пользования (жилые дома

1	2	3	4
			блокированной застройки); разведение декоративных и плодовых деревьев, овощных и ягодных культур; размещение гаражей для собственных нужд и иных вспомогательных сооружений; обустройство спортивных и детских площадок, площадок для отдыха
3	2.1	Для индивидуального жилищного строительства	Размещение жилого дома (отдельно стоящего здания количеством надземных этажей не более чем три, высотой не более двадцати метров, которое состоит из комнат и помещений вспомогательного использования, предназначенных для удовлетворения гражданами бытовых и иных нужд, связанных с их проживанием в таком здании, не предназначенного для раздела на самостоятельные объекты недвижимости); выращивание сельскохозяйственных культур; размещение гаражей для собственных нужд и хозяйственных построек
4	3.1.1	Предоставление коммунальных услуг	Размещение зданий и сооружений, обеспечивающих поставку воды, тепла, электричества, газа, отвод канализационных стоков, очистку и уборку объектов недвижимости (котельных, водозаборов, очистных сооружений, насосных станций, водопроводов, линий электропередач, трансформаторных подстанций, газопроводов, линий связи, телефонных станций, канализаций, стоянок, гаражей и мастерских для обслуживания уборочной и аварийной техники, сооружений, необходимых для сбора и плавки снега)
5	3.1.2	Административные здания организаций, обеспечивающих предоставление коммунальных услуг	Размещение зданий, предназначенных для приема физических и юридических лиц в связи с предоставлением им коммунальных услуг
6	3.2.2	Оказание социальной помощи населению	Размещение зданий, предназначенных для служб психологической и бесплатной юридической помощи, социальных, пенсионных и иных служб (службы занятости населения, пункты питания малоимущих граждан), в которых осуществляется прием граждан по вопросам оказания социальной помощи и назначения социальных или пенсионных выплат, а также для размещения общественных некоммерческих организаций: некоммерческих фондов, благотворительных организаций, клубов по интересам
7	3.2.3	Оказание услуг связи	Размещение зданий, предназначенных для размещения пунктов оказания услуг почтовой, телеграфной, междугородней и международной телефонной связи
8	3.3	Бытовое обслуживание	Размещение объектов капитального строительства, предназначенных для оказания населению или организациям бытовых услуг (мастерские мелкого ремонта, ателье, бани, парикмахерские, прачечные, химчистки, похоронные бюро)
9	3.4.1	Амбулаторно-поликлиническое обслуживание	Размещение объектов капитального строительства, предназначенных для оказания гражданам амбулаторно-поликлинической медицинской помощи (поликлиники, фельдшерские пункты, пункты здравоохранения, центры матери и ребенка, диагностические центры, молочные кухни, станции донорства крови, клинические лаборатории)
10	3.5.1	Дошкольное, начальное и среднее общее образование	Размещение объектов капитального строительства, предназначенных для просвещения, дошкольного, начального и среднего общего образования (детские ясли, детские сады, школы, лицеи, гимназии, художественные, музыкальные школы, образовательные кружки и иные организации, осуществляющие деятельность по воспитанию, образованию и просвещению)
11	3.6.1	Объекты культурно-досуговой деятельности	Размещение зданий, предназначенных для размещения музеев, выставочных залов, художественных галерей, домов культуры, библиотек, кинотеатров и кинозалов, театров, филармоний,

1	2	3	4
			концертных залов, планетариев
12	4.4	Магазины	Размещение объектов капитального строительства, предназначенных для продажи товаров, торговая площадь которых составляет до 500 кв. м
13	4.5	Банковская и страховая деятельность	Размещение объектов капитального строительства, предназначенных для размещения организаций, оказывающих банковские и страховые услуги
14	4.6	Общественное питание	Размещение объектов капитального строительства в целях устройства мест общественного питания (рестораны, кафе, столовые, закусочные, бары)
15	5.1.2	Обеспечение занятий спортом в помещениях	Размещение спортивных клубов, спортивных залов, бассейнов, физкультурно-оздоровительных комплексов в зданиях и сооружениях
16	5.1.3	Площадки для занятий спортом	Размещение площадок для занятия спортом и физкультурой на открытом воздухе (физкультурные площадки, беговые дорожки, поля для спортивной игры)
17	8.3	Обеспечение внутреннего правопорядка	Размещение объектов капитального строительства, необходимых для подготовки и поддержания в готовности органов внутренних дел, Росгвардии и спасательных служб, в которых существует военизированная служба; размещение объектов гражданской обороны, за исключением объектов гражданской обороны, являющихся частями производственных зданий
18	9.3	Историко-культурная деятельность	Сохранение и изучение объектов культурного наследия народов Российской Федерации (памятников истории и культуры), в том числе объектов археологического наследия, достопримечательных мест, мест бытования исторических промыслов, производств и ремесел, исторических поселений, недействующих военных и гражданских захоронений, объектов культурного наследия, хозяйственная деятельность, являющаяся историческим промыслом или ремеслом, а также хозяйственная деятельность, обеспечивающая познавательный туризм
19	12.0.1	Улично-дорожная сеть	Размещение объектов улично-дорожной сети: автомобильных дорог, трамвайных путей и пешеходных тротуаров в границах населенных пунктов, пешеходных переходов, бульваров, площадей, проездов, велодорожек и объектов велотранспортной и инженерной инфраструктуры; размещение придорожных стоянок (парковок) транспортных средств в границах городских улиц и дорог, за исключением предусмотренных видами разрешенного использования с кодами 2.7.1, 4.9, 7.2.3, а также некапитальных сооружений, предназначенных для охраны транспортных средств
20	12.0.2	Благоустройство территории	Размещение декоративных, технических, планировочных, конструктивных устройств, элементов озеленения, различных видов оборудования и оформления, малых архитектурных форм, некапитальных нестационарных строений и сооружений, информационных щитов и указателей, применяемых как составные части благоустройства территории, общественных туалетов

**Перечень условно разрешенных видов использования
земельных участков и объектов капитального строительства (Ж-3)**

Таблица 17

№ п/п	Вид разрешенного использования земельного участка и объекта капитального строительства		Описание вида разрешенного использования земельного участка и объекта капитального строительства
	код	наименование	

1	3.7	Религиозное использование	Размещение зданий и сооружений религиозного использования. Содержание данного вида разрешенного использования включает в себя содержание видов разрешенного использования с кодами 3.7.1 – 3.7.2
2	3.2.1	Дома социального обслуживания	Размещение зданий, предназначенных для размещения домов престарелых, домов ребенка, детских домов, пунктов ночлега для бездомных граждан; размещение объектов капитального строительства для временного размещения вынужденных переселенцев, лиц, признанных беженцами
3	4.7	Гостиничное обслуживание	Размещение гостиниц
4	3.10.1	Амбулаторное ветеринарное обслуживание	Размещение объектов капитального строительства, предназначенных для оказания ветеринарных услуг без содержания животных
5	3.2.4	Общежития	Размещение зданий, предназначенных для размещения общежитий, предназначенных для проживания граждан на время их работы, службы или обучения, за исключением зданий, размещение которых предусмотрено содержанием вида разрешенного использования с кодом 4.7

Перечень вспомогательных видов разрешенного использования земельных участков и объектов капитального строительства (Ж-3)

Таблица 18

№ п/п	Вид разрешенного использования земельного участка и объекта капитального строительства		Описание вида разрешенного использования земельного участка и объекта капитального строительства
	код	наименование	
1	2	3	4
1	4.9	Служебные гаражи	Размещение постоянных или временных гаражей, стоянок для хранения служебного автотранспорта, используемого в целях осуществления видов деятельности, предусмотренных видами разрешенного использования с кодами 3.0, 4.0, а также для
1	2	3	4
			стоянки и хранения транспортных средств общего пользования, в том числе в депо
2	2.7.1	Хранение автотранспорта	Размещение отдельно стоящих и пристроенных гаражей, в том числе подземных, предназначенных для хранения автотранспорта, в том числе с разделением на машино-места, за исключением гаражей, размещение которых предусмотрено содержанием видов разрешенного использования с кодами 2.7.2, 4.9

202. Строительство (реконструкция) объектов капитального строительства должно осуществляться с учетом обеспечения маломобильным группам населения условий для беспрепятственного доступа к объектам социального назначения

203. Размещение объектов капитального строительства – объектов общественного питания, бытового обслуживания, объектов гаражного назначения возможно при условии соблюдения санитарных требований.

Предельные (минимальные и (или) максимальные) размеры земельных участков и предельные параметры разрешенного строительства, реконструкции объектов капитального строительства (Ж-3)

Таблица 19

№ п/п	Наименования предельных параметров, единицы измерения	Вид разрешенного использования земельного участка		Значения предельных параметров
		код	наименование	
1	2	3	4	5
1	Предельные размеры земельных участков			
2	Максимальная площадь земельного участка, квадратные метры	2.3	Блокированная жилая застройка	400
		2.1	Для индивидуального жилищного строительства	1200
		-	Прочие виды разрешенного использования	Не подлежат установлению
3	Минимальная площадь земельного участка, квадратные метры	2.3	Блокированная жилая застройка	200
		2.1	Для индивидуального жилищного строительства	400
		-	Прочие виды разрешенного использования	Не подлежат установлению
4	Минимальные отступы зданий, строений, сооружений			
5	От красной линии магистральной улицы (границ земельного участка, граничащего с магистральной улицей), метры	3.4.1	Амбулаторно-поликлини- ческое обслуживание – до здания поликлиники	15,0
		3.10.1	Амбулаторное ветеринарное обслуживание	
		3.5.1	Дошкольное, начальное и среднее общее образование	25,0
		9.3	Историко-культурная деятельность	Не подлежат установлению
		3.1.1	Предоставление коммунальных услуг	
		12.0.1	Улично-дорожная сеть	
		12.0.2	Благоустройство территории	
		-	Прочие виды разрешенного использования	5,0
6	От красной линии улицы (границ земельного участка, граничащего с улицей), метры	9.3	Историко-культурная деятельность	Не подлежат установлению
		12.0.1	Улично-дорожная сеть	
		3.1.1	Предоставление коммунальных услуг	
		12.0.2	Благоустройство территории	
		-	Прочие виды разрешенного использования	5,0
7	От красной линии проезда (границ земельного участка, граничащего с проездом), метры	9.3	Историко-культурная деятельность	Не подлежат установлению
		12.0.1	Улично-дорожная сеть	
		3.1.1	Предоставление коммунальных услуг	
		12.0.2	Благоустройство территории	
		-	Прочие виды разрешенного использования	3,0
8	От границы земельного участка, метры	9.3	Историко-культурная деятельность	Не подлежат установлению
		3.1.1	Предоставление коммунальных услуг	
		12.0.1	Улично-дорожная сеть	
		12.0.2	Благоустройство территории	

1	2	3	4	5
		-	Прочие виды разрешенного использования	3,0
9	Предельная высота зданий, строений, сооружений			
10	Максимальная высота зданий, строений, сооружений (кроме отнесенных к вспомогательным видам использования), метры	3.7	Религиозное использование	Не подлежат установлению
		3.1.1	Предоставление коммунальных услуг	
		12.0.1	Улично-дорожная сеть	
		12.0.2	Благоустройство территории	
		5.1.3	Площадки для занятий спортом	
		2.3	Блокированная жилая застройка	15,0
		2.1	Для индивидуального жилищного строительства	15,0
		-	Прочие виды разрешенного использования	15,0
11	Максимальная высота зданий и сооружений, отнесенных к вспомогательным видам разрешенного использования объектов капитального строительства, метры	-	Все виды разрешенного использования	4,0
12	Иные предельные параметры			
13	Минимальный процент озеленения, %	2.1.1	Малоэтажная многоквартирная жилая застройка	20,0
		2.1	Для индивидуального жилищного строительства	40,0
		3.7	Религиозное использование	20,0
		4.7	Гостиничное обслуживание	
		3.6.1	Объекты культурно-досуговой деятельности	
		3.10.1	Амбулаторное ветеринарное обслуживание	
		3.2.1	Дома социального обслуживания	
		3.2.4	Общежития	
		4.5	Банковская и страховая деятельность	15,0
		4.6	Общественное питание	
		3.1.2	Административные здания организаций, обеспечивающих предоставление коммунальных услуг	
		3.2.2	Оказание социальной помощи населению	
		3.2.3	Оказание услуг связи	
		3.3	Бытовое обслуживание	
		3.4.1	Амбулаторно-поликлиническое обслуживание	

1	2	3	4	5
		3.5.1	Дошкольное, начальное и среднее общее образование	
		4.4	Магазины	
		5.1.2	Обеспечение занятий спортом в помещениях	
		-	Прочие виды разрешенного использования	Не подлежат установлению
14	Максимальный процент застройки, %	2.1.1	Малоэтажная многоквартирная жилая застройка	60,0
		3.5.1	Дошкольное, начальное и среднее общее образование	60,0
		2.3	Блокированная жилая застройка	80,0
		2.1	Для индивидуального жилищного строительства	40,0
		3.7	Религиозное использование	Не подлежат установлению
		9.3	Историко-культурная деятельность	
		12.0.1	Улично-дорожная сеть	
		3.1.1	Предоставление коммунальных услуг	
		12.0.2	Благоустройство территории	
		-	Прочие виды разрешенного использования	70,0
15	Максимальная этажность, количество этажей	2.1.1	Малоэтажная многоквартирная жилая застройка	4, включая мансардный
		2.3	Блокированная жилая застройка	3
		2.1	Для индивидуального жилищного строительства	3
		3.5.1	Дошкольное, начальное и среднее общее образование	4

Зона застройки малоэтажными жилыми домами исторических районов (ЖИ-3)

204. Зона застройки малоэтажными жилыми домами исторических районов установлена для обеспечения правовых условий строительства, реконструкции и эксплуатации в равной мере объектов индивидуального жилищного строительства, домов блокированной застройки, малоэтажных (не выше 4 надземных этажей) многоквартирных домов, а также сопутствующей инфраструктуры и объектов обслуживания населения на территориях с сохранившейся исторической средой.

Перечень основных видов разрешенного использования земельных участков и объектов капитального строительства (ЖИ-3)

Таблица 20

№ п/п	Вид разрешенного использования земельного участка и объекта капитального строительства		Описание вида разрешенного использования земельного участка и объекта капитального строительства
	код	наименование	
1	2	3	4
1	2.1.1	Малоэтажная многоквартирная жилая застройка	Размещение малоэтажных многоквартирных домов (многоквартирные дома высотой до 4 этажей, включая мансардный); обустройство спортивных и детских площадок, площадок для отдыха; размещение объектов обслуживания жилой застройки во встроенных, пристроенных и встроенно-пристроенных помещениях малоэтажного многоквартирного дома, если общая площадь таких помещений в малоэтажном многоквартирном доме не составляет более 15 % общей площади помещений дома
2	2.3	Блокированная жилая застройка	Размещение жилого дома, имеющего одну или несколько общих стен с соседними жилыми домами (количеством этажей не более чем три, при общем количестве совмещенных домов не более десяти и каждый из которых предназначен для проживания одной семьи, имеет общую стену (общие стены) без проемов с соседним домом или соседними домами, расположен на отдельном земельном участке и имеет выход на территорию общего пользования (жилые дома блокированной застройки); разведение декоративных и плодовых деревьев, овощных и ягодных культур; размещение гаражей для собственных нужд и иных вспомогательных сооружений; обустройство спортивных и детских площадок, площадок для отдыха
3	2.1	Для индивидуального жилищного строительства	Размещение жилого дома (отдельно стоящего здания количеством надземных этажей не более чем три, высотой не более двадцати метров, которое состоит из комнат и помещений вспомогательного использования, предназначенных для удовлетворения гражданами бытовых и иных нужд, связанных с их проживанием в таком здании, не предназначенного для раздела на самостоятельные объекты недвижимости); выращивание сельскохозяйственных культур; размещение гаражей для собственных нужд и хозяйственных построек
4	3.3	Бытовое обслуживание	Размещение объектов капитального строительства, предназначенных для оказания населению или организациям бытовых услуг (мастерские мелкого ремонта, ателье, бани, парикмахерские, прачечные, химчистки, похоронные бюро)
5	3.4.1	Амбулаторно-поликли- ническое обслуживание	Размещение объектов капитального строительства, предназначенных для оказания гражданам амбулаторно-поликлинической медицинской помощи (поликлиники, фельдшерские пункты, пункты здравоохранения, центры матери и ребенка, диагностические центры, молочные кухни, станции донорства крови, клинические лаборатории)
6	3.5.1	Дошкольное, начальное и среднее общее образование	Размещение объектов капитального строительства, предназначенных для просвещения, дошкольного, начального и среднего общего образования (детские ясли, детские сады, школы, лицеи, гимназии, художественные, музыкальные школы, образовательные кружки и иные организации, осуществляющие деятельность по воспитанию, образованию и просвещению)
7	4.6	Общественное питание	Размещение объектов капитального строительства в целях устройства мест общественного питания (рестораны, кафе, столовые, закусочные, бары)

1	2	3	4
8	3.2.3	Оказание услуг связи	Размещение зданий, предназначенных для размещения пунктов оказания услуг почтовой, телеграфной, междугородней и международной телефонной связи
9	3.6.1	Объекты культурно-досуговой деятельности	Размещение зданий, предназначенных для размещения музеев, выставочных залов, художественных галерей, домов культуры, библиотек, кинотеатров и кинозалов, театров, филармоний, концертных залов, планетариев
10	12.01	Улично-дорожная сеть	Размещение объектов улично-дорожной сети: автомобильных дорог, трамвайных путей и пешеходных тротуаров в границах населенных пунктов, пешеходных переходов, бульваров, площадей, проездов, велодорожек и объектов велотранспортной и инженерной инфраструктуры; размещение придорожных стоянок (парковок) транспортных средств в границах городских улиц и дорог, за исключением предусмотренных видами разрешенного использования с кодами 2.7.1, 4.9, 7.2.3, а также некапитальных сооружений, предназначенных для охраны транспортных средств
11	12.0.2	Благоустройство территории	Размещение декоративных, технических, планировочных, конструктивных устройств, элементов озеленения, различных видов оборудования и оформления, малых архитектурных форм, некапитальных нестационарных строений и сооружений, информационных щитов и указателей, применяемых как составные части благоустройства территории, общественных туалетов
12	3.1.1	Предоставление коммунальных услуг	Размещение зданий и сооружений, обеспечивающих поставку воды, тепла, электричества, газа, отвод канализационных стоков, очистку и уборку объектов недвижимости (котельных, водозаборов, очистных сооружений, насосных станций, водопроводов, линий электропередач, трансформаторных подстанций, газопроводов, линий связи, телефонных станций, канализаций, стоянок, гаражей и мастерских для обслуживания уборочной и аварийной техники, сооружений, необходимых для сбора и плавки снега)
13	3.1.2	Административные здания организаций, обеспечивающих предоставление коммунальных услуг	Размещение зданий, предназначенных для приема физических и юридических лиц в связи с предоставлением им коммунальных услуг
14	3.2.2	Оказание социальной помощи населению	Размещение зданий, предназначенных для служб психологической и бесплатной юридической помощи, социальных, пенсионных и иных служб (службы занятости населения, пункты питания малоимущих граждан), в которых осуществляется прием граждан по вопросам оказания социальной помощи и назначения социальных или пенсионных выплат, а также для размещения общественных некоммерческих организаций: некоммерческих фондов, благотворительных организаций, клубов по интересам
15	5.1.3	Площадки для занятий спортом	Размещение площадок для занятия спортом и физкультурой на открытом воздухе (физкультурные площадки, беговые дорожки, поля для спортивной игры)
16	4.4	Магазины	Размещение объектов капитального строительства, предназначенных для продажи товаров, торговая площадь которых составляет до 500 кв. м

**Перечень условно разрешенных видов использования
земельных участков и объектов капитального строительства (ЖИ-3)**

Таблица 21

№ п/п	Вид разрешенного использования земельного участка и объекта капитального строительства		Описание вида разрешенного использования земельного участка и объекта капитального строительства
	код	наименование	
1	2	3	4
1	3.7	Религиозное использование	Размещение зданий и сооружений религиозного использования. Содержание данного вида разрешенного использования включает в себя содержание видов разрешенного использования с кодами 3.7.1 – 3.7.2
2	3.2.1	Дома социального обслуживания	Размещение зданий, предназначенных для размещения домов престарелых, домов ребенка, детских домов, пунктов ночлега для бездомных граждан; размещение объектов капитального строительства для временного размещения вынужденных переселенцев, лиц, признанных беженцами
3	3.8.1	Государственное управление	Размещение зданий, предназначенных для размещения государственных органов, государственного пенсионного фонда, органов местного самоуправления, судов, а также организаций, непосредственно обеспечивающих их деятельность или оказывающих государственные и (или) муниципальные услуги
4	3.8.2	Представительская деятельность	Размещение зданий, предназначенных для дипломатических представительств иностранных государств и субъектов Российской Федерации, консульских учреждений в Российской Федерации
5	3.10.1	Амбулаторное ветеринарное обслуживание	Размещение объектов капитального строительства, предназначенных для оказания ветеринарных услуг без содержания животных
6	5.1.2	Обеспечение занятий спортом в помещениях	Размещение спортивных клубов, спортивных залов, бассейнов, физкультурно-оздоровительных комплексов в зданиях и сооружениях
7	8.3	Обеспечение внутреннего правопорядка	Размещение объектов капитального строительства, необходимых для подготовки и поддержания в готовности органов внутренних дел, Росгвардии и спасательных служб, в которых существует военизированная служба; размещение объектов гражданской обороны, за исключением объектов гражданской обороны, являющихся частями производственных зданий
8	4.1	Деловое управление	Размещение объектов капитального строительства с целью размещения объектов управленческой деятельности, не связанной с государственным или муниципальным управлением и оказанием услуг, а также с целью обеспечения совершения сделок, не требующих передачи товара в момент их совершения между организациями, в том числе биржевая деятельность (за исключением банковской и страховой деятельности)
9	4.5	Банковская и страховая деятельность	Размещение объектов капитального строительства, предназначенных для размещения организаций, оказывающих банковские и страховые услуги

1	2	3	4
10	3.2.4	Общежития	Размещение зданий, предназначенных для размещения общежитий, предназначенных для проживания граждан на время их работы, службы или обучения, за исключением зданий, размещение которых предусмотрено содержанием вида разрешенного использования с кодом 4.7
11	4.7	Гостиничное обслуживание	Размещение гостиниц

Перечень вспомогательных видов разрешенного использования земельных участков и объектов капитального строительства (ЖИ-3)

Таблица 22

№ п/п	Вид разрешенного использования земельного участка и объекта капитального строительства		Описание вида разрешенного использования земельного участка и объекта капитального строительства
	код	наименование	
1	4.9	Служебные гаражи	Размещение постоянных или временных гаражей, стоянок для хранения служебного автотранспорта, используемого в целях осуществления видов деятельности, предусмотренных видами разрешенного использования с кодами 3.0, 4.0, а также для стоянки и хранения транспортных средств общего пользования, в том числе в депо
2	2.7.1	Хранение автотранспорта	Размещение отдельно стоящих и пристроенных гаражей, в том числе подземных, предназначенных для хранения автотранспорта, в том числе с разделением на машино-места, за исключением гаражей, размещение которых предусмотрено содержанием видов разрешенного использования с кодами 2.7.2, 4.9

Предельные (минимальные и (или) максимальные) размеры земельных участков и предельные параметры разрешенного строительства, реконструкции объектов капитального строительства (ЖИ-3)

Таблица 23

№ п/п	Наименования предельных параметров, единицы измерения	Вид разрешенного использования земельного участка		Значения предельных параметров
		код	наименование	
1	2	3	4	5
1	Предельные размеры земельных участков			
2	Максимальная площадь земельного участка, квадратные метры	2.3	Блокированная жилая застройка	400
		2.1	Для индивидуального жилищного строительства	1200
		-	Прочие виды разрешенного использования	Не подлежат установлению
3	Минимальная площадь земельного участка, квадратные метры	2.3	Блокированная жилая застройка	200
		2.1	Для индивидуального жилищного строительства	400
		-	Прочие виды	Не подлежат установлению

1	2	3	4	5
			разрешенного использования	
4	Минимальные отступы зданий, строений, сооружений			
5	От красной линии магистральной улицы (границ земельного участка, граничащего с магистральной улицей), метры	3.4.1	Амбулаторно-поликлиническое обслуживание – до здания поликлиники	15,0
		3.10.1	Амбулаторное ветеринарное обслуживание	
		3.5.1	Дошкольное, начальное и среднее общее образование	25,0
		9.3	Историко-культурная деятельность	Не подлежат установлению
		3.1.1	Предоставление коммунальных услуг	
		12.0.1	Улично-дорожная сеть	
		12.0.2	Благоустройство территории	
		-	Прочие виды разрешенного использования	5,0
6	От красной линии улицы (границ земельного участка, граничащего с улицей), метры	9.3	Историко-культурная деятельность	Не подлежат установлению
		12.0.1	Улично-дорожная сеть	
		3.1.1	Предоставление коммунальных услуг	
		12.0.2	Благоустройство территории	
		-	Прочие виды разрешенного использования	5,0
7	От красной линии проезда (границ земельного участка, граничащего с проездом), метры	9.3	Историко-культурная деятельность	Не подлежат установлению
		12.0.1	Улично-дорожная сеть	
		3.1.1	Предоставление коммунальных услуг	
		12.0.2	Благоустройство территории	
		-	Прочие виды разрешенного использования	3,0
8	От границы земельного участка, метры	9.3	Историко-культурная деятельность	Не подлежат установлению
		3.1.1	Предоставление коммунальных услуг	
		12.0.1	Улично-дорожная сеть	
		12.0.2	Благоустройство территории	
		-	Прочие виды разрешенного использования	3,0
9	Предельная высота зданий, строений, сооружений			
10	Максимальная высота зданий, строений, сооружений (кроме отнесенных к вспомогательным видам использования), метры	3.7	Религиозное использование	Не подлежат установлению
		3.1.1	Предоставление коммунальных услуг	
		12.0.1.	Улично-дорожная сеть	

1	2	3	4	5
		12.0.2	Благоустройство территории	
		5.1.3	Площадки для занятий спортом	
		2.3	Блокированная жилая застройка	10,0
		2.1	Для индивидуального жилищного строительства	10,0
		-	Прочие виды разрешенного использования	14,0
11	Максимальная высота зданий и сооружений, отнесенных к вспомогательным видам разрешенного использования объектов капитального строительства, метры	-	Все виды разрешенного использования	4,0
12	Иные предельные параметры			
13	Минимальный процент озеленения, %	2.1.1	Малозэтажная многоквартирная жилая застройка	20,0
		2.1	Для индивидуального жилищного строительства	40,0
		3.7	Религиозное использование	20,0
		4.7	Гостиничное обслуживание	
		3.6.1	Объекты культурно-досуговой деятельности	
		3.10.1	Амбулаторное ветеринарное обслуживание	
		3.2.1	Дома социального обслуживания	
		3.2.4	Общежития	
		4.5	Банковская и страховая деятельность	15,0
		4.6	Общественное питание	
		3.1.2	Административные здания организаций, обеспечивающих предоставление коммунальных услуг	
		3.2.2	Оказание социальной помощи населению	
		3.2.3	Оказание услуг связи	
		3.3	Бытовое обслуживание	
		3.4.1	Амбулаторно-поликлиническое обслуживание	
		3.5.1	Дошкольное, начальное и среднее общее образование	
		4.4	Магазины	

1	2	3	4	5
		3.8.1	Государственное управление	
		3.8.2	Представительская деятельность	
		5.1.2	Обеспечение занятий спортом в помещениях	
		-	Прочие разрешенного использования виды	Не подлежат установлению
14	Максимальный процент застройки, %	2.1.1	Малоэтажная многоквартирная жилая застройка	50,0
		2.3	Блокированная жилая застройка	80,0
		2.1	Для индивидуального жилищного строительства	40,0
		3.4.1	Амбулаторно-поликлиническое обслуживание	60,0
		3.5.1	Дошкольное, начальное и среднее общее образование	
		3.7	Религиозное использование	Не подлежат установлению
		9.3	Историко-культурная деятельность	
		12.0.1	Улично-дорожная сеть	
		3.1.1	Предоставление коммунальных услуг	
		12.0.2	Благоустройство территории	
		-	Прочие виды разрешенного использования	70,0
15	Максимальная этажность, количество этажей	2.1.1	Малоэтажная многоквартирная жилая застройка	4, включая мансардный
		2.3	Блокированная жилая застройка	3
		2.1	Для индивидуального жилищного строительства	3
		3.5.1	Дошкольное, начальное и среднее общее образование	4
		-	Прочие виды разрешенного использования	В пределах установленного значения высоты объекта капитального строительства

Зона застройки индивидуальными жилыми домами (Ж-4)

205. Зона застройки индивидуальными жилыми домами установлена для обеспечения правовых условий строительства, реконструкции и эксплуатации объектов индивидуального жилищного строительства, блокированной жилой застройки (отдельно стоящего здания количеством надземных этажей не более чем три), а также сопутствующей инфраструктуры и объектов обслуживания жилой застройки.

**Перечень основных видов разрешенного использования
земельных участков и объектов капитального строительства (Ж-4)**

Таблица 24

№ п/п	Вид разрешенного использования земельного участка и объекта капитального строительства		Описание вида разрешенного использования земельного участка и объекта капитального строительства
	код	наименование	
1	2	3	4
1	2.1	Для индивидуального жилищного строительства	Размещение жилого дома (отдельно стоящего здания количеством надземных этажей не более чем три, высотой не более двадцати метров, которое состоит из комнат и помещений вспомогательного использования, предназначенных для удовлетворения гражданами бытовых и иных нужд, связанных с их проживанием в таком здании, не предназначенного для раздела на самостоятельные объекты недвижимости); выращивание сельскохозяйственных культур; размещение гаражей для собственных нужд и хозяйственных построек
2	2.3	Блокированная жилая застройка	Размещение жилого дома, имеющего одну или несколько общих стен с соседними жилыми домами (количеством этажей не более чем три, при общем количестве совмещенных домов не более десяти и каждый из которых предназначен для проживания одной семьи, имеет общую стену (общие стены) без проемов с соседним домом или соседними домами, расположен на отдельном земельном участке и имеет выход на территорию общего пользования (жилые дома блокированной застройки); разведение декоративных и плодовых деревьев, овощных и ягодных культур; размещение гаражей для собственных нужд и иных вспомогательных сооружений; обустройство спортивных и детских площадок, площадок для отдыха
3	3.1.1	Предоставление коммунальных услуг	Размещение зданий и сооружений, обеспечивающих поставку воды, тепла, электричества, газа, отвод канализационных стоков, очистку и уборку объектов недвижимости (котельных, водозаборов, очистных сооружений, насосных станций, водопроводов, линий электропередач, трансформаторных подстанций, газопроводов, линий связи, телефонных станций, канализаций, стоянок, гаражей и мастерских для обслуживания уборочной и аварийной техники, сооружений, необходимых для сбора и плавки снега)
4	3.1.2	Административные здания организаций, обеспечивающих предоставление коммунальных услуг	Размещение зданий, предназначенных для приема физических и юридических лиц в связи с предоставлением им коммунальных услуг
5	3.2.3	Оказание услуг связи	Размещение зданий, предназначенных для размещения пунктов оказания услуг почтовой, телеграфной, междугородней и международной телефонной связи
6	3.3	Бытовое обслуживание	Размещение объектов капитального строительства, предназначенных для оказания населению или организациям бытовых услуг (мастерские мелкого ремонта, ателье, бани, парикмахерские, прачечные, химчистки, похоронные бюро)

1	2	3	4
7	3.4.1	Амбулаторно-поликлиническое обслуживание	Размещение объектов капитального строительства, предназначенных для оказания гражданам амбулаторно-поликлинической медицинской помощи (поликлиники, фельдшерские пункты, пункты здравоохранения, центры матери и ребенка женские консультации, диагностические центры, молочные кухни, станции донорства крови, клинические лаборатории)
8	3.5.1	Дошкольное, начальное и среднее общее образование	Размещение объектов капитального строительства, предназначенных для просвещения, дошкольного, начального и среднего общего образования (детские ясли, детские сады, школы, лицеи, гимназии, художественные, музыкальные школы, образовательные кружки и иные организации, осуществляющие деятельность по воспитанию, образованию и просвещению), в том числе зданий, спортивных сооружений, предназначенных для занятия обучающихся физической культурой и спортом
9	4.4	Магазины	Размещение объектов капитального строительства, предназначенных для продажи товаров, торговая площадь которых составляет до 500 кв. м
10	4.5	Банковская и страховая деятельность	Размещение объектов капитального строительства, предназначенных для размещения организаций, оказывающих банковские и страховые услуги
11	4.6	Общественное питание	Размещение объектов капитального строительства в целях устройства мест общественного питания (рестораны, кафе, столовые, закусочные, бары)
12	5.1.2	Обеспечение занятий спортом в помещениях	Размещение спортивных клубов, спортивных залов, бассейнов, физкультурно-оздоровительных комплексов в зданиях и сооружениях
13	5.1.3	Площадки для занятий спортом	Размещение площадок для занятия спортом и физкультурой на открытом воздухе (физкультурные площадки, беговые дорожки, поля для спортивной игры)
14	8.3	Обеспечение внутреннего правопорядка	Размещение объектов капитального строительства, необходимых для подготовки и поддержания в готовности органов внутренних дел, Росгвардии и спасательных служб, в которых существует военизированная служба
15	9.3	Историко-культурная деятельность	Сохранение и изучение объектов культурного наследия народов Российской Федерации (памятников истории и культуры), в том числе объектов археологического наследия, достопримечательных мест, мест бытования исторических промыслов, производств и ремесел, исторических поселений, недействующих военных и гражданских захоронений, объектов культурного наследия, хозяйственная деятельность, являющаяся историческим промыслом или ремеслом, а также хозяйственная деятельность, обеспечивающая познавательный туризм
16	12.0.2	Благоустройство территории	Размещение декоративных, технических, планировочных, конструктивных устройств, элементов озеленения, различных видов оборудования и оформления, малых архитектурных форм, некапитальных нестационарных строений и сооружений, информационных щитов и указателей, применяемых как составные части благоустройства территории, общественных туалетов
17	12.0.1	Улично-дорожная сеть	Размещение объектов улично-дорожной сети: автомобильных дорог, трамвайных путей и пешеходных тротуаров в границах населенных пунктов, пешеходных переходов, бульваров, площадей, проездов, велодорожек и объектов

1	2	3	4
			велотранспортной и инженерной инфраструктуры; размещение придорожных стоянок (парковок) транспортных средств в границах городских улиц и дорог, за исключением предусмотренных видами разрешенного использования с кодами 2.7.1, 4.9, 7.2.3, а также некапитальных сооружений, предназначенных для охраны транспортных средств

206. Размещение объектов капитального строительства – объектов общественного питания, бытового обслуживания, объектов гаражного назначения возможно при условии соблюдения санитарных требований.

Перечень условно разрешенных видов использования земельных участков и объектов капитального строительства (Ж-4)

Таблица 25

№ п/п	Вид разрешенного использования земельного участка и объекта капитального строительства		Описание вида разрешенного использования земельного участка и объекта капитального строительства
	код	наименование	
1	3.7	Религиозное использование	Размещение зданий и сооружений религиозного использования. Содержание данного вида разрешенного использования включает в себя содержание видов разрешенного использования с кодами 3.7.1 – 3.7.2
2	3.10.1	Амбулаторное ветеринарное обслуживание	Размещение объектов капитального строительства, предназначенных для оказания ветеринарных услуг без содержания животных
3	4.7	Гостиничное обслуживание	Размещение гостиниц
4	3.6.1	Объекты культурно-досуговой деятельности	Размещение зданий, предназначенных для размещения музеев, выставочных залов, художественных галерей, домов культуры, библиотек, кинотеатров и кинозалов, театров, филармоний, концертных залов, планетариев

Перечень вспомогательных видов разрешенного использования земельных участков и объектов капитального строительства (Ж-4)

Таблица 26

№ п/п	Вид разрешенного использования земельного участка и объекта капитального строительства		Описание вида разрешенного использования земельного участка и объекта капитального строительства
	код	наименование	
1	4.9	Служебные гаражи	Размещение постоянных или временных гаражей, стоянок для хранения служебного автотранспорта, используемого в целях осуществления видов деятельности, предусмотренных видами разрешенного использования с кодами 3.0, 4.0, а также для стоянки и хранения транспортных средств общего пользования, в том числе в депо

Предельные (минимальные и (или) максимальные) размеры земельных участков и предельные параметры разрешенного строительства, реконструкции объектов капитального строительства (Ж-4)

Таблица 27

№ п/п	Наименования предельных параметров, единицы измерения	Вид разрешенного использования земельного участка		Значения предельных параметров
		код	наименование	
1	2	3	4	5
1	Предельные размеры земельных участков			
2	Максимальная площадь земельного участка, квадратные метры	2.1	Для индивидуального жилищного строительства	1200
		2.3	Блокированная жилая застройка	400
		-	Прочие виды разрешенного использования	Не подлежат установлению
3	Минимальная площадь земельного участка, квадратные метры	2.1	Для индивидуального жилищного строительства	400
		2.3	Блокированная жилая застройка	200
		-	Прочие виды разрешенного использования	Не подлежат установлению
4	Минимальные отступы зданий, строений, сооружений			
5	От красной линии магистральной улицы (границ земельного участка, граничащего с магистральной улицей), метры	3.4.1	Амбулаторно-поликлиническое обслуживание – до здания поликлиники	15,0
		3.5.1	Дошкольное, начальное и среднее общее образование	25,0
		9.3	Историко-культурная деятельность	Не подлежат установлению
		12.0.1	Улично-дорожная сеть	
		3.1.1	Предоставление коммунальных услуг	
		12.0.2	Благоустройство территории	
		-	Прочие виды разрешенного использования	5,0
6	От красной линии улицы (границ земельного участка, граничащего с улично-дорожной сетью), метры	9.3	Историко-культурная деятельность	Не подлежат установлению
		12.0.1	Улично-дорожная сеть	
		3.1.1	Предоставление коммунальных услуг	
		12.0.2	Благоустройство территории	
		-	Прочие виды разрешенного использования	5,0
7	От красной линии проезда (границ земельного участка, граничащего с проездом), метры	9.3	Историко-культурная деятельность	Не подлежат установлению
		12.0.1	Улично-дорожная сеть	
		3.1.1	Предоставление коммунальных услуг	
		12.0.2	Благоустройство	

1	2	3	4	5
			территории	
		-	Прочие виды разрешенного использования	3,0
8	От границы земельного участка, метры	9.3	Историко-культурная деятельность	Не подлежат установлению
		12.0.1	Улично-дорожная сеть	
		3.1.1	Предоставление коммунальных услуг	
		12.0.2	Благоустройство территории	
		-	Прочие виды разрешенного использования	3,0
9	Предельная высота зданий, строений, сооружений			
10	Максимальная высота зданий, строений, сооружений (кроме отнесенных к вспомогательным видам использования), метры	2.1	Для индивидуального жилищного строительства	15,0
		3.7	Религиозное использование	Не подлежат установлению
		9.3	Историко-культурная деятельность	
		12.0.1	Улично-дорожная сеть	
		3.1.1	Предоставление коммунальных услуг	
		12.0.2	Благоустройство территории	
		-	Прочие виды разрешенного использования	15,0
11	Максимальная высота зданий и сооружений, отнесенных к вспомогательным видам разрешенного использования объектов капитального строительства, метры	-	Все виды разрешенного использования	4,0
12	Иные предельные параметры			
13	Минимальный процент озеленения, %	2.1	Для индивидуального жилищного строительства	40,0
		4.5	Банковская и страховая деятельность	15,0
		4.6	Общественное питание	
		5.1.2	Обеспечение занятий спортом в помещениях	
		3.1.2	Административные здания организаций, обеспечивающих предоставление коммунальных услуг	
		3.2.3	Оказание услуг связи	
		3.3	Бытовое обслуживание	
		4.4	Магазины	
		4.7	Гостиничное	20,0

1	2	3	4	5
			обслуживание	
		3.4.1	Амбулаторно-поликлиническое обслуживание	
		3.5.1	Дошкольное, начальное и среднее общее образование	
		3.7	Религиозное использование	
		3.10.1	Амбулаторное ветеринарное обслуживание	
		3.6.1	Объекты культурно-досуговой деятельности	
		-	Прочие разрешенного использования виды	Не подлежат установлению
14	Максимальный процент застройки, %	2.1	Для индивидуального жилищного строительства	40,0
		2.3	Блокированная жилая застройка	80,0
		3.5.1	Дошкольное, начальное и среднее общее образование	60,0
		3.7	Религиозное использование	Не подлежат установлению
		9.3.	Историко-культурная деятельность	
		12.02	Благоустройство территории	
		12.01	Улично-дорожная сеть	
		-	Прочие разрешенного использования виды	70,0
15	Максимальная этажность, количество этажей	2.1	Для индивидуального жилищного строительства	3
		2.3	Блокированная жилая застройка	3
		-	Прочие виды разрешенного использования	В пределах установленного значения высоты объекта капитального строительства
16	Минимальная площадь застройки в границах земельного участка, квадратные метры	2.1	Для индивидуального жилищного строительства	30,0
		-	Прочие виды разрешенного использования	Не подлежат установлению

207. Строительство (реконструкция) объектов капитального строительства должно осуществляться с учетом обеспечения маломобильным группам населения условий для беспрепятственного доступа к объектам социального назначения.

208. Размещение объектов капитального строительства – объектов общественного питания, бытового обслуживания, объектов гаражного назначения возможно при условии соблюдения санитарных требований.

Глава 4. Градостроительные регламенты. Общественно-деловые зоны (О)

Зона объектов делового, общественного и коммерческого назначения (О-1)

209. Зона делового, общественного и коммерческого назначения выделена для обеспечения правовых условий использования, строительства и реконструкции административных, общественно-деловых объектов недвижимости, а также для обеспечения условий размещения объектов капитального строительства в целях извлечения прибыли на основании мелкой торговой, банковской и иной предпринимательской деятельности и сопутствующих объектов инженерной и транспортной (парковки) инфраструктуры.

Перечень основных видов разрешенного использования земельных участков и объектов капитального строительства (О-1)

Таблица 28

№ п/п	Вид разрешенного использования земельного участка и объекта капитального строительства		Описание вида разрешенного использования земельного участка и объекта капитального строительства
	код	наименование	
1	2	3	4
1	3.8.1	Государственное управление	Размещение зданий, предназначенных для размещения государственных органов, государственного пенсионного фонда, органов местного самоуправления, судов, а также организаций, непосредственно обеспечивающих их деятельность или оказывающих государственные и (или) муниципальные услуги
2	3.8.2	Представительская деятельность	Размещение зданий, предназначенных для дипломатических представительств иностранных государств и субъектов Российской Федерации, консульских учреждений в Российской Федерации
3	4.1	Деловое управление	Размещение объектов капитального строительства с целью размещения объектов управленческой деятельности, не связанной с государственным или муниципальным управлением и оказанием услуг, а также с целью обеспечения совершения сделок, не требующих передачи товара в момент их совершения между организациями, в том числе биржевая деятельность (за исключением банковской и страховой деятельности)
4	3.2.3	Оказание услуг связи	Размещение зданий, предназначенных для размещения пунктов оказания услуг почтовой, телеграфной, междугородней и международной телефонной связи
5	3.6.1	Объекты культурно-досуговой деятельности	Размещение зданий, предназначенных для размещения музеев, выставочных залов, художественных галерей, домов культуры, библиотек, кинотеатров и кинозалов, театров, филармоний, концертных залов, планетариев
6	3.6.2	Парки культуры и отдыха	Размещение парков культуры и отдыха
7	3.7	Религиозное использование	Размещение зданий и сооружений религиозного использования. Содержание данного вида разрешенного использования включает в себя содержание видов разрешенного использования с кодами 3.7.1 – 3.7.2
8	3.2.2	Оказание социальной	Размещение зданий, предназначенных для служб

1	2	3	4
		помощи населению	психологической и бесплатной юридической помощи, социальных, пенсионных и иных служб (службы занятости населения, пункты питания малоимущих граждан), в которых осуществляется прием граждан по вопросам оказания социальной помощи и назначения социальных или пенсионных выплат, а также для размещения общественных некоммерческих организаций: некоммерческих фондов, благотворительных организаций, клубов по интересам
9	5.1.2	Обеспечение занятий спортом в помещениях	Размещение спортивных клубов, спортивных залов, бассейнов, физкультурно-оздоровительных комплексов в зданиях и сооружениях
10	4.4	Магазины	Размещение объектов капитального строительства, предназначенных для продажи товаров, торговая площадь которых составляет до 5000 кв. м
11	4.5	Банковская и страховая деятельность	Размещение объектов капитального строительства, предназначенных для размещения организаций, оказывающих банковские и страховые услуги
12	4.6	Общественное питание	Размещение объектов капитального строительства в целях устройства мест общественного питания (рестораны, кафе, столовые, закусочные, бары)
13	4.7	Гостиничное обслуживание	Размещение гостиниц
14	3.4.1	Амбулаторно-поликлиническое обслуживание	Размещение объектов капитального строительства, предназначенных для оказания гражданам амбулаторно-поликлинической медицинской помощи (поликлиники, фельдшерские пункты, пункты здравоохранения, центры матери и ребенка, диагностические центры, молочные кухни, станции донорства крови, клинические лаборатории)
15	9.3	Историко-культурная деятельность	Сохранение и изучение объектов культурного наследия народов Российской Федерации (памятников истории и культуры), в том числе объектов археологического наследия, достопримечательных мест, мест бытования исторических промыслов, производств и ремесел, исторических поселений, недействующих военных и гражданских захоронений, объектов культурного наследия, хозяйственная деятельность, являющаяся историческим промыслом или ремеслом, а также хозяйственная деятельность, обеспечивающая познавательный туризм
16	8.3	Обеспечение внутреннего правопорядка	Размещение объектов капитального строительства, необходимых для подготовки и поддержания в готовности органов внутренних дел, Росгвардии и спасательных служб, в которых существует военизированная служба; размещение объектов гражданской обороны, за исключением объектов гражданской обороны, являющихся частями производственных зданий
17	3.1.1	Предоставление коммунальных услуг	Размещение зданий и сооружений, обеспечивающих поставку воды, тепла, электричества, газа, отвод канализационных стоков, очистку и уборку объектов недвижимости (котельных, водозаборов, очистных сооружений, насосных станций, водопроводов, линий электропередач, трансформаторных подстанций, газопроводов, линий связи, телефонных станций, канализаций, стоянок, гаражей и мастерских для обслуживания уборочной и аварийной техники, сооружений, необходимых для сбора и плавки снега)
18	12.0.1	Улично-дорожная сеть	Размещение объектов улично-дорожной сети: автомобильных дорог, трамвайных путей и пешеходных тротуаров в границах населенных пунктов, пешеходных переходов, бульваров, площадей, проездов, велодорожек и объектов велотранспортной и инженерной инфраструктуры; размещение придорожных стоянок (парковок) транспортных средств в границах городских улиц и дорог, за исключением

1	2	3	4
			предусмотренных видами разрешенного использования с кодами 2.7.1, 4.9, 7.2.3, а также некапитальных сооружений, предназначенных для охраны транспортных средств
19	12.0.2	Благоустройство территории	Размещение декоративных, технических, планировочных, конструктивных устройств, элементов озеленения, различных видов оборудования и оформления, малых архитектурных форм, некапитальных нестационарных строений и сооружений, информационных щитов и указателей, применяемых как составные части благоустройства территории, общественных туалетов

Перечень условно разрешенных видов использования земельных участков и объектов капитального строительства (О-1)

Таблица 29

№ п/п	Вид разрешенного использования земельного участка и объекта капитального строительства		Описание вида разрешенного использования земельного участка и объекта капитального строительства
	код	наименование	
1	3.9.2	Проведение научных исследований	Размещение зданий и сооружений, предназначенных для проведения научных изысканий, исследований и разработок (научно-исследовательские и проектные институты, научные центры, инновационные центры, государственные академии наук, опытно-конструкторские центры, в том числе отраслевые)
2	4.2	Объекты торговли (торговые центры, торгово-развлекательные центры (комплексы))	Размещение объектов капитального строительства, общей площадью свыше 5000 кв. м с целью размещения одной или нескольких организаций, осуществляющих продажу товаров, и (или) оказание услуг в соответствии с содержанием видов разрешенного использования с кодами 4.5, 4.6, 4.8 – 4.8.2; размещение гаражей и (или) стоянок для автомобилей сотрудников и посетителей торгового центра
3	4.8.1	Развлекательные мероприятия	Размещение зданий и сооружений, предназначенных для организации развлекательных мероприятий, путешествий, для размещения дискотек и танцевальных площадок, ночных клубов, аквапарков, боулинга, аттракционов и т. п., игровых автоматов (кроме игрового оборудования, используемого для проведения азартных игр), игровых площадок

Перечень вспомогательных видов разрешенного использования земельных участков и объектов капитального строительства (О-1)

Таблица 30

№ п/п	Вид разрешенного использования земельного участка и объекта капитального строительства		Описание вида разрешенного использования земельного участка и объекта капитального строительства
	код	наименование	
1	4.9	Служебные гаражи	Размещение постоянных или временных гаражей, стоянок для хранения служебного автотранспорта, используемого в целях осуществления видов деятельности, предусмотренных видами разрешенного использования с кодами 3.0, 4.0, а также для стоянки и хранения транспортных средств общего пользования, в том числе в депо

1	2	3	4	5	6	7	8	9	10	11	12
5	От красной линии проезда (границ земельного участка, граничащего с проездом), метры	3.1.1	Предоставление коммунальных услуг	Не подлежат установлению							
		12.0.1	Улично-дорожная сеть								
		12.0.2	Благоустройство территории								
		9.3	Историко-культурная деятельность								
		3.6.2	Парки культуры и отдыха								
		-	Прочие виды разрешенного использования	3,0							н.п.у. (**)
6	От границы земельного участка, метры	3.1.1	Предоставление коммунальных услуг	Не подлежат установлению							
		12.0.1	Улично-дорожная сеть								
		12.0.2	Благоустройство территории								
		9.3	Историко-культурная деятельность								
		3.6.2	Парки культуры и отдыха								
		-	Прочие виды разрешенного использования	3,0							н.п.у. (**)
7	Предельная высота зданий, строений, сооружений										
8	Максимальная высота зданий, строений, сооружений (кроме отнесенных к вспомогательным видам использования), метры	3.7	Религиозное использование	Не подлежат установлению							
		3.1.1	Предоставление коммунальных услуг								
		12.0.1	Улично-дорожная сеть								
		12.0.2	Благоустройство территории								
		9.3	Историко-культурная деятельность								
		3.6.2	Парки культуры и отдыха								
		4.2	Объекты торговли (торговые центры, торгово-развлекательные центры (комплексы))	16,0							н.п.у. (**)
		-	Прочие виды разрешенного использования	36,0 (*)	27,0	20,0	40,0 (*)	14,0	12,0	26,0	н.п.у. (**)

1	2	3	4	5	6	7	8	9	10	11	12	
9	Максимальная высота зданий и сооружений, отнесенных к вспомога- тельным видам разрешенного использования объектов капитального строительства, метры	-	Все виды разрешенного использования	7								
10	Иные предельные параметры											
11	Максимальный процент застройки, %	3.8.1	Государственное управление	70,0								н.п.у. (**)
		3.2.3	Оказание услуг связи									
		3.8.2	Представитель- ская деятельность									
		4.1	Деловое управление									
		4.5	Банковская и страховая деятельность									
		4.6	Общественное питание									
		8.3	Обеспечение внутреннего правопорядка									
		3.6.1	Объекты культурно-досу- говой деятельности									
		4.7	Гостиничное обслуживание									
		3.2.2	Оказание социальной помощи населению									
		3.9.2	Проведение научных исследований									
		4.4	Магазины									
		3.1.1	Предоставление коммунальных услуг									
		4.2	Объекты торговли (торговые центры, торгово-развлека- тельные центры (комплексы)	55,0								н.п.у. (**)
4.8.1	Развлекательные мероприятия											
3.4.1	Амбулаторно-по- ликлиническое обслуживание											

1	2	3	4	5	6	7	8	9	10	11	12	
		-	Прочие виды разрешенного использования	Не подлежат установлению								
12	Минимальный процент озеленения, %	3.8.1	Государственное управление	15,0								н.п.у. (**)
		3.8.2	Представительская деятельность									
		4.1	Деловое управление									
		3.2.2	Оказание социальной помощи населению									
		4.8.1	Развлекательные мероприятия									
		4.5	Банковская и страховая деятельность									
		4.6	Общественное питание									
		3.7	Религиозное использование									
		3.9.2	Проведение научных исследований									
		5.1.2	Обеспечение занятий спортом в помещениях									
		8.3	Обеспечение внутреннего правопорядка									
		3.6.1	Объекты культурно-досуговой деятельности									
		4.7	Гостиничное обслуживание									
		4.2	Объекты торговли (торговые центры, торгово-развлекательные центры (комплексы))									
		-	Прочие виды разрешенного использования	Не подлежат установлению								
13	Максимальная этажность, количество этажей	3.7	Религиозное использование	Не подлежат установлению								
		3.1.1	Предоставление коммунальных услуг									
		12.01	Улично-дорожная сеть									
		12.02	Благоустройство территории									
		9.3	Историко-культурная									

1	2	3	4	5	6	7	8	9	10	11	12
			деятельность								
		3.6.2	Парки культуры и отдыха								
		-	Прочие виды разрешенного использования	В пределах установленного значения высоты объекта капитального строительства							

Примечания:

(*) разработка проектной документации на объекты высотой более 30 метров должна осуществляться с учетом положительного заключения главного архитектора Калининградской области, подготавливаемого по итогам рассмотрения предпроектных материалов, учитывающих обеспечение указанных объектов и прилегающих к ним территорий социальной, инженерной, транспортной инфраструктурой, на заседании архитектурно-градостроительного совета Калининградской области;

(**) не подлежат установлению, предельные параметры устанавливаются заданием на проектирование, обоснования расчетных значений предельных параметров должны быть приведены в проектной документации.

211. Строительство (реконструкция) объектов капитального строительства должно осуществляться с учетом обеспечения маломобильным группам населения условий для беспрепятственного доступа к объектам делового, общественного, коммерческого и социального назначения.

Зона объектов социального назначения (О-2)

212. Зона объектов социального назначения установлена для обеспечения правовых условий строительства, реконструкции и эксплуатации объектов социального назначения, в том числе отдельно стоящих объектов дошкольных образовательных организаций, общеобразовательных организаций, организаций дополнительного образования, объектов, реализующих программы профессионального и высшего образования, научных организаций, объектов культуры и искусства, здравоохранения, социального назначения, объектов физической культуры, кроме крупных плоскостных спортивных сооружений, а также сопутствующей инфраструктуры.

Перечень основных видов разрешенного использования земельных участков и объектов капитального строительства (О-2)

Таблица 32

№ п/п	Вид разрешенного использования земельного участка и объекта капитального строительства		Описание вида разрешенного использования земельного участка и объекта капитального строительства
	код	наименование	
1	2	3	4
1	3.2.1	Дома социального обслуживания	Размещение зданий, предназначенных для размещения домов престарелых, домов ребенка, детских домов, пунктов ночлега для бездомных граждан; размещение объектов капитального строительства для временного размещения вынужденных переселенцев, лиц,

1	2	3	4
			признанных беженцами
2	3.2.2	Оказание социальной помощи населению	Размещение зданий, предназначенных для служб психологической и бесплатной юридической помощи, социальных, пенсионных и иных служб (службы занятости населения, пункты питания малоимущих граждан), в которых осуществляется прием граждан по вопросам оказания социальной помощи и назначения социальных или пенсионных выплат, а также для размещения общественных некоммерческих организаций: некоммерческих фондов, благотворительных организаций, клубов по интересам
3	3.2.3	Оказание услуг связи	Размещение зданий, предназначенных для размещения пунктов оказания услуг почтовой, телеграфной, междугородней и международной телефонной связи
4	3.2.4	Общежития	Размещение зданий, предназначенных для размещения общежитий, предназначенных для проживания граждан на время их работы, службы или обучения, за исключением зданий, размещение которых предусмотрено содержанием вида разрешенного использования с кодом 4.7
5	3.5.1	Дошкольное, начальное и среднее общее образование	Размещение объектов капитального строительства, предназначенных для просвещения, дошкольного, начального и среднего общего образования (детские ясли, детские сады, школы, лицеи, гимназии, художественные, музыкальные школы, образовательные кружки и иные организации, осуществляющие деятельность по воспитанию, образованию и просвещению), в том числе зданий, спортивных сооружений, предназначенных для занятия обучающихся физической культурой и спортом
6	3.5.2	Среднее и высшее профессиональное образование	Размещение объектов капитального строительства, предназначенных для профессионального образования и просвещения (профессиональные технические училища, колледжи, художественные, музыкальные училища, общества знаний, институты, университеты, организации по переподготовке и повышению квалификации специалистов и иные организации, осуществляющие деятельность по образованию и просвещению), в том числе зданий, спортивных сооружений, предназначенных для занятия обучающихся физической культурой и спортом
7	3.9.2	Проведение научных исследований	Размещение зданий и сооружений, предназначенных для проведения научных изысканий, исследований и разработок (научно-исследовательские и проектные институты, научные центры, инновационные центры, государственные академии наук, опытно-конструкторские центры, в том числе отраслевые)
8	5.1.4	Оборудованные площадки для занятий спортом	Размещение сооружений для занятия спортом и физкультурой на открытом воздухе (теннисные корты, автодромы, мотодромы, трамплины, спортивные стрельбища)
9	5.1.2	Обеспечение занятий спортом в помещениях	Размещение спортивных клубов, спортивных залов, бассейнов, физкультурно-оздоровительных комплексов в зданиях и сооружениях
10	5.1.3	Площадки для занятий спортом	Размещение площадок для занятия спортом и физкультурой на открытом воздухе (физкультурные площадки, беговые дорожки, поля для спортивной игры)
11	3.1.1	Предоставление коммунальных услуг	Размещение зданий и сооружений, обеспечивающих поставку воды, тепла, электричества, газа, отвод канализационных стоков, очистку и уборку объектов недвижимости (котельных, водозаборов, очистных сооружений, насосных станций, водопроводов, линий электропередач, трансформаторных подстанций, газопроводов, линий связи, телефонных станций, канализаций, стоянок, гаражей и мастерских для обслуживания уборочной и аварийной техники, сооружений, необходимых для сбора и плавки снега)
12	3.1.2	Административные здания организаций,	Размещение зданий, предназначенных для приема физических и юридических лиц в связи с предоставлением им коммунальных

1	2	3	4
		обеспечивающих предоставление коммунальных услуг	услуг
13	3.4.2	Стационарное медицинское обслуживание	Размещение объектов капитального строительства, предназначенных для оказания гражданам медицинской помощи в стационарах (больницы, родильные дома, диспансеры, научно-медицинские учреждения и прочие объекты, обеспечивающие оказание услуги по лечению в стационаре); размещение станций скорой помощи; размещение площадок санитарной авиации
14	9.2.1	Санаторная деятельность	Размещение санаториев и профилакториев, обеспечивающих оказание услуги по лечению и оздоровлению населения; обустройство лечебно-оздоровительных местностей (пляжи, бьюеты, места добычи целебной грязи); размещение лечебно-оздоровительных лагерей
15	3.4.3	Медицинские организации особого назначения	Размещение объектов капитального строительства для размещения медицинских организаций, осуществляющих проведение судебно-медицинской и патологоанатомической экспертизы (морги)
16	3.4.1	Амбулаторно-поликлиническое обслуживание	Размещение объектов капитального строительства, предназначенных для оказания гражданам амбулаторно-поликлинической медицинской помощи (поликлиники, фельдшерские пункты, пункты здравоохранения, центры матери и ребенка, диагностические центры, молочные кухни, станции донорства крови, клинические лаборатории)
17	3.10.1	Амбулаторное ветеринарное обслуживание	Размещение объектов капитального строительства, предназначенных для оказания ветеринарных услуг без содержания животных
18	3.6.1	Объекты культурно-досуговой деятельности	Размещение зданий, предназначенных для размещения музеев, выставочных залов, художественных галерей, домов культуры, библиотек, кинотеатров и кинозалов, театров, филармоний, концертных залов, планетариев
19	3.6.2	Парки культуры и отдыха	Размещение парков культуры и отдыха
20	4.6	Общественное питание	Размещение объектов капитального строительства в целях устройства мест общественного питания (рестораны, кафе, столовые, закусочные, бары)
21	3.3	Бытовое обслуживание	Размещение объектов капитального строительства, предназначенных для оказания населению или организациям бытовых услуг (мастерские мелкого ремонта, ателье, бани, парикмахерские, прачечные, химчистки, похоронные бюро)
22	3.2.3	Оказание услуг связи	Размещение зданий, предназначенных для размещения пунктов оказания услуг почтовой, телеграфной, междугородней и международной телефонной связи
23	3.8.1	Государственное управление	Размещение зданий, предназначенных для размещения государственных органов, государственного пенсионного фонда, органов местного самоуправления, судов, а также организаций, непосредственно обеспечивающих их деятельность или оказывающих государственные и (или) муниципальные услуги
24	9.3	Историко-культурная деятельность	Сохранение и изучение объектов культурного наследия народов Российской Федерации (памятников истории и культуры), в том числе объектов археологического наследия, достопримечательных мест, мест бытования исторических промыслов, производств и ремесел, исторических поселений, недействующих военных и гражданских захоронений, объектов культурного наследия, хозяйственной деятельности, являющейся историческим промыслом или ремеслом, а также хозяйственной деятельности, обеспечивающей познавательный туризм
25	12.0.1	Улично-дорожная сеть	Размещение объектов улично-дорожной сети: автомобильных дорог, трамвайных путей и пешеходных тротуаров в границах населенных пунктов, пешеходных переходов, бульваров,

1	2	3	4
			площадей, проездов, велодорожек и объектов велотранспортной и инженерной инфраструктуры; размещение придорожных стоянок (парковок) транспортных средств в границах городских улиц и дорог, за исключением предусмотренных видами разрешенного использования с кодами 2.7.1, 4.9, 7.2.3, а также некапитальных сооружений, предназначенных для охраны транспортных средств
26	12.0.2	Благоустройство территории	Размещение декоративных, технических, планировочных, конструктивных устройств, элементов озеленения, различных видов оборудования и оформления, малых архитектурных форм, некапитальных нестационарных строений и сооружений, информационных щитов и указателей, применяемых как составные части благоустройства территории, общественных туалетов

Перечень условно разрешенных видов использования земельных участков и объектов капитального строительства (О-2)

Таблица 33

№ п/п	Вид разрешенного использования земельного участка и объекта капитального строительства		Описание вида разрешенного использования земельного участка и объекта капитального строительства
	код	наименование	
1	3.7	Религиозное использование	Размещение зданий и сооружений религиозного использования. Содержание данного вида разрешенного использования включает в себя содержание видов разрешенного использования с кодами 3.7.1 – 3.7.2
2	5.1.1	Обеспечение спортивно-зрелищных мероприятий	Размещение спортивно-зрелищных зданий и сооружений, имеющих специальные места для зрителей от 500 мест (стадионов, дворцов спорта, ледовых дворцов, ипподромов)
3	4.7	Гостиничное обслуживание	Размещение гостиниц
4	4.4	Магазины	Размещение объектов капитального строительства, предназначенных для продажи товаров, торговая площадь которых составляет до 5000 кв. м

Перечень вспомогательных видов разрешенного использования земельных участков и объектов капитального строительства (О-2)

Таблица 34

№ п/п	Вид разрешенного использования земельного участка и объекта капитального строительства		Описание вида разрешенного использования земельного участка и объекта капитального строительства
	код	наименование	
1	4.9	Служебные гаражи	Размещение постоянных или временных гаражей, стоянок для хранения служебного автотранспорта, используемого в целях осуществления видов деятельности, предусмотренных видами разрешенного использования с кодами 3.0, 4.0, а также для стоянки и хранения транспортных средств общего пользования,

			в том числе в депо
--	--	--	--------------------

Предельные (минимальные и (или) максимальные) размеры земельных участков и предельные параметры разрешенного строительства, реконструкции объектов капитального строительства (О-2)

Таблица 35

№ п/п	Наименования предельных параметров, единицы измерения	Вид разрешенного использования земельного участка		Значения предельных параметров
		код	наименование	
1	2	3	4	5
1	Предельные размеры земельных участков			
2	Максимальная площадь земельного участка, квадратные метры; минимальная площадь земельного участка, квадратные метры	-	Все виды разрешенного использования	Не подлежат установлению
3	Минимальные отступы в целях определения мест допустимого размещения зданий, строений, сооружений			
4	От красной линии магистральной улицы (границ земельного участка, граничащего с магистральной улицей), метры	3.4.1	Амбулаторно-поликлиническое обслуживание – до здания поликлиники	15,0
		3.10.1	Амбулаторное ветеринарное обслуживание	
		3.5.1	Дошкольное, начальное и среднее общее образование	25,0
		3.5.2	Среднее и высшее профессиональное образование	
		9.3	Историко-культурная деятельность	Не подлежат установлению
		5.1.3	Площадки для занятий спортом	
		3.1.1	Предоставление коммунальных услуг	
		5.1.4	Оборудованные площадки для занятий спортом	
		12.0.1	Улично-дорожная сеть	
		12.0.2	Благоустройство территории	
		-	Прочие виды разрешенного использования	5,0
5	От красной линии улицы (границ земельного участка, граничащего с улично-дорожной сетью), метры	9.3	Историко-культурная деятельность	Не подлежат установлению
		12.0.1	Улично-дорожная сеть	
		3.1.1	Предоставление коммунальных услуг	

1	2	3	4	5
		12.0.2	Благоустройство территории	
		5.1.3	Площадки для занятий спортом	
		5.1.4	Оборудованные площадки для занятий спортом	
		-	Прочие виды разрешенного использования	5,0
6	От красной линии проезда (границ земельного участка, граничащего с проездом), метры	9.3	Историко-культурная деятельность	Не подлежат установлению
		12.0.1	Улично-дорожная сеть	
		5.1.3	Площадки для занятий спортом	
		3.1.1	Предоставление коммунальных услуг	
		5.1.4	Оборудованные площадки для занятий спортом	
		12.0.2	Благоустройство территории	
		-	Прочие виды разрешенного использования	3,0
7	От границы земельного участка, метры	9.3	Историко-культурная деятельность	Не подлежат установлению
		12.0.1	Улично-дорожная сеть	
		3.1.1	Предоставление коммунальных услуг	
		5.1.3	Площадки для занятий спортом	
		5.1.4	Оборудованные площадки для занятий спортом	
		12.0.2	Благоустройство территории	
		-	Прочие виды разрешенного использования	3,0
8	Предельная высота зданий, строений, сооружений			
9	Максимальная высота зданий, строений, сооружений (кроме отнесенных к вспомогательным видам использования), метры	3.7	Религиозное использование	Не подлежат установлению
		5.1.3	Площадки для занятий спортом	
		9.3	Историко-культурная деятельность	
		5.1.4	Оборудованные площадки для занятий спортом	
		3.1.1	Предоставление коммунальных услуг	

1	2	3	4	5
		-	Прочие виды разрешенного использования	26,0
10	Максимальная высота зданий и сооружений, отнесенных к вспомогательным видам разрешенного использования объектов капитального строительства, метры	-	Все виды разрешенного использования	7,0
11	Иные предельные параметры			
12	Минимальный процент озеленения, %	4.4	Магазины	15,0
		4.6	Общественное питание	
		3.2.2	Оказание социальной помощи населению	
		3.2.1	Дома социального обслуживания	
		3.5.1	Дошкольное, начальное и среднее общее образование	
		3.5.2	Среднее и высшее профессиональное образование	
		3.9.2	Проведение научных исследований	
		5.1.2	Обеспечение занятий спортом в помещениях	
		3.1.2	Административные здания организаций, обеспечивающих предоставление коммунальных услуг	
		3.2.4	Общежития	
		3.3	Бытовое обслуживание	
		3.8.1	Государственное управление	
		4.7	Гостиничное обслуживание	
		9.2.1	Санаторная деятельность	20,0
		3.4.2	Стационарное медицинское обслуживание	
		3.4.1	Амбулаторно-поликлиническое обслуживание	
		3.10.1	Амбулаторное ветеринарное обслуживание	
		4.7	Гостиничное обслуживание	

1	2	3	4	5
		5.1.1	Обеспечение спортивно-зрелищных мероприятий	Не подлежат установлению
		3.4.3	Медицинские организации особого назначения	
		5.1.3	Площадки для занятий спортом	
		9.3	Историко-культурная деятельность	
		5.1.4	Оборудованные площадки для занятий спортом	
		3.1.1	Предоставление коммунальных услуг	
		-	Прочие виды разрешенного использования	10,0
13	Максимальный процент застройки, %	9.2.1	Санаторная деятельность	60,0
		3.5.1	Дошкольное, начальное и среднее общее образование	
		4.4	Магазины	55,0
		5.1.3	Площадки для занятий спортом	Не подлежат установлению
		12.0.2	Благоустройство территории	
		3.1.1	Предоставление коммунальных услуг	
		9.3	Историко-культурная деятельность	
		5.1.4	Оборудованные площадки для занятий спортом	
		12.0.1	Улично-дорожная сеть	
		-	Прочие виды разрешенного использования	70,0
14	Максимальная этажность, количество этажей	3.5.1	Дошкольное, начальное и среднее общее образование	4
		3.5.2	Среднее и высшее профессиональное образование	4
		-	Прочие виды разрешенного использования	В пределах установленного значения высоты объекта капитального строительства

213. Строительство (реконструкция) объектов капитального строительства должно осуществляться с учетом обеспечения маломобильным группам населения условий для беспрепятственного доступа к объектам социального и коммунально-бытового назначения.

Зона объектов физической культуры и спорта (спортивных сооружений) (О-3)

214. Зона объектов физической культуры и спорта (спортивных сооружений) выделена для обеспечения правовых условий использования, строительства и реконструкции объектов спортивного назначения, обеспечения условий формирования территорий со спектром услуг, ориентированных на занятия спортом и физкультурой.

Перечень основных видов разрешенного использования земельных участков и объектов капитального строительства (О-3)

Таблица 36

№ п/п	Вид разрешенного использования земельного участка и объекта капитального строительства		Описание вида разрешенного использования земельного участка и объекта капитального строительства
	код	наименование	
1	2	3	4
1	5.1.1	Обеспечение спортивно-зрелищных мероприятий	Размещение спортивно-зрелищных зданий и сооружений, имеющих специальные места для зрителей от 500 мест (стадионов, дворцов спорта, ледовых дворцов, ипподромов)
2	5.1.2	Обеспечение занятий спортом в помещениях	Размещение спортивных клубов, спортивных залов, бассейнов, физкультурно-оздоровительных комплексов в зданиях и сооружениях
3	5.1.3	Площадки для занятий спортом	Размещение площадок для занятия спортом и физкультурой на открытом воздухе (физкультурные площадки, беговые дорожки, поля для спортивной игры)
4	5.1.4	Оборудованные площадки для занятий спортом	Размещение сооружений для занятия спортом и физкультурой на открытом воздухе (теннисные корты, автодромы, мотодромы, трамплины, спортивные стрельбища)
5	5.1.5	Водный спорт	Размещение спортивных сооружений для занятия водными видами спорта (причалы и сооружения, необходимые для организации водных видов спорта и хранения соответствующего инвентаря)
6	5.1.6	Авиационный спорт	Размещение спортивных сооружений для занятия авиационными видами спорта (ангары, взлетно-посадочные площадки и иные сооружения, необходимые для организации авиационных видов спорта и хранения соответствующего инвентаря)
7	5.1.7	Спортивные базы	Размещение спортивных баз и лагерей, в которых осуществляется спортивная подготовка длительно проживающих в них лиц
8	5.4	Причалы для маломерных судов	Размещение сооружений, предназначенных для причаливания, хранения и обслуживания яхт, катеров, лодок и других маломерных судов
9	4.6	Общественное питание	Размещение объектов капитального строительства в целях устройства мест общественного питания (кафе, столовые, закусочные, бары)
10	3.5.1	Дошкольное, начальное и среднее общее образование	Размещение объектов капитального строительства, предназначенных для просвещения, дошкольного, начального и среднего общего образования (детские ясли, детские сады, школы, лицеи, гимназии, художественные, музыкальные школы, образовательные кружки и иные организации, осуществляющие деятельность по воспитанию, образованию и просвещению), в том числе зданий, спортивных

1	2	3	4
			сооружений, предназначенных для занятия обучающихся физической культурой и спортом
11	3.9.1	Обеспечение деятельности в области гидрометеорологии и смежных с ней областях	Размещение объектов капитального строительства, предназначенных для наблюдений за физическими и химическими процессами, происходящими в окружающей среде, определения ее гидрометеорологических, агрометеорологических и гелиогеофизических характеристик, уровня загрязнения атмосферного воздуха, почв, водных объектов, в том числе по гидробиологическим показателям, и околоземного космического пространства, зданий и сооружений, используемых в области гидрометеорологии и смежных с ней областях (доплеровские метеорологические радиолокаторы, гидрологические посты и другие)
12	7.4	Воздушный транспорт	Размещение аэродромов, вертолетных площадок (вертодромов), обустройство мест для приводнения и причаливания гидросамолетов, размещение радиотехнического обеспечения полетов и прочих объектов, необходимых для взлета и приземления (приводнения) воздушных судов, размещение аэропортов (аэровокзалов) и иных объектов, необходимых для посадки и высадки пассажиров и их сопутствующего обслуживания и обеспечения их безопасности, а также размещение объектов, необходимых для погрузки, разгрузки и хранения грузов, перемещаемых воздушным путем; размещение объектов, предназначенных для технического обслуживания и ремонта воздушных судов
13	8.3	Обеспечение внутреннего правопорядка	Размещение объектов капитального строительства, необходимых для подготовки и поддержания в готовности органов внутренних дел, Росгвардии и спасательных служб, в которых существует военизированная служба; размещение объектов гражданской обороны, за исключением объектов гражданской обороны, являющихся частями производственных зданий
14	3.1.1	Предоставление коммунальных услуг	Размещение зданий и сооружений, обеспечивающих поставку воды, тепла, электричества, газа, отвод канализационных стоков, очистку и уборку объектов недвижимости (котельных, водозаборов, очистных сооружений, насосных станций, водопроводов, линий электропередач, трансформаторных подстанций, газопроводов, линий связи, телефонных станций, канализаций, стоянок, гаражей и мастерских для обслуживания уборочной и аварийной техники, сооружений, необходимых для сбора и плавки снега)
15	11.3	Гидротехнические сооружения	Размещение гидротехнических сооружений, необходимых для эксплуатации водохранилищ (плотин, водосбросов, водозаборных, водовыпускных и других гидротехнических сооружений, судопропускных сооружений, рыбозащитных и рыбопропускных сооружений, берегозащитных сооружений)
16	12.0.1	Улично-дорожная сеть	Размещение объектов улично-дорожной сети: автомобильных дорог, трамвайных путей и пешеходных тротуаров в границах населенных пунктов, пешеходных переходов, бульваров, площадей, проездов, велодорожек и объектов велотранспортной и инженерной инфраструктуры; размещение придорожных стоянок (парковок) транспортных средств в границах городских улиц и дорог, за исключением предусмотренных видами разрешенного использования с кодами 2.7.1, 4.9, 7.2.3, а также некапитальных сооружений, предназначенных для охраны транспортных средств
17	12.0.2	Благоустройство	Размещение декоративных, технических, планировочных,

1	2	3	4
		территории	конструктивных устройств, элементов озеленения, различных видов оборудования и оформления, малых архитектурных форм, некапитальных нестационарных строений и сооружений, информационных щитов и указателей, применяемых как составные части благоустройства территории, общественных туалетов

**Перечень условно разрешенных видов использования
земельных участков и объектов капитального строительства (О-3)**

Таблица 37

№ п/п	Вид разрешенного использования земельного участка и объекта капитального строительства		Описание вида разрешенного использования земельного участка и объекта капитального строительства
	код	наименование	
1	3.7.1	Осуществление религиозных обрядов	Размещение зданий и сооружений, предназначенных для совершения религиозных обрядов и церемоний (в том числе церкви, соборы, храмы, часовни, мечети, молельные дома, синагоги)
2	4.7	Гостиничное обслуживание	Размещение гостиниц
3	4.8.1	Развлекательные мероприятия	Размещение зданий и сооружений, предназначенных для организации развлекательных мероприятий, путешествий, для размещения дискотек и танцевальных площадок, ночных клубов, аквапарков, боулинга, аттракционов и т. п., игровых автоматов (кроме игрового оборудования, используемого для проведения азартных игр), игровых площадок
4	4.4	Магазины	Размещение объектов капитального строительства, предназначенных для продажи товаров, торговая площадь которых составляет до 500 кв. м
5	3.4.1	Амбулаторно-поликлиническое обслуживание	Размещение объектов капитального строительства, предназначенных для оказания гражданам амбулаторно-поликлинической медицинской помощи (поликлиники, фельдшерские пункты, пункты здравоохранения, центры матери и ребенка, диагностические центры, молочные кухни, станции донорства крови, клинические лаборатории)

**Перечень вспомогательных видов разрешенного использования
земельных участков и объектов капитального строительства (О-3)**

Таблица 38

№ п/п	Вид разрешенного использования земельного участка и объекта капитального строительства		Описание вида разрешенного использования земельного участка и объекта капитального строительства
	код	наименование	
1	4.9	Служебные гаражи	Размещение постоянных или временных гаражей, стоянок для хранения служебного автотранспорта, используемого в целях осуществления видов деятельности, предусмотренных видами разрешенного использования с кодами 3.0, 4.0, а также для стоянки и хранения транспортных средств общего пользования, в том числе в депо

Предельные (минимальные и (или) максимальные) размеры земельных участков и предельные параметры разрешенного строительства, реконструкции объектов капитального строительства (О-3)

Таблица 39

№ п/п	Наименования предельных параметров, единицы измерения	Вид разрешенного использования земельного участка		Значения предельных параметров
		код	наименование	
1	2	3	4	5
1	Предельные размеры земельных участков			
2	Максимальная, площадь земельного участка, квадратные метры; минимальная площадь земельного участка, квадратные метры	-	Все виды разрешенного использования	Не подлежат установлению
3	Минимальные отступы зданий, строений, сооружений			
4	От красной линии улицы (границ земельного участка, граничащего с улично-дорожной сетью), метры	3.6.1	Объекты культурно-досуговой деятельности	5,0
		4.7	Гостиничное обслуживание	
		4.8.1	Развлекательные мероприятия	
		5.1.1	Обеспечение спортивно-зрелищных мероприятий	
		5.1.2	Обеспечение занятий спортом в помещениях	
		4.4	Магазины	
		4.6.	Общественное питание	
		3.4.1	Амбулаторно-поликлиническое обслуживание	
		-	Прочие виды разрешенного использования	Не подлежат установлению
5	От красной линии проезда (границ земельного участка, граничащего с проездом), метры; от границы земельного участка, метры	3.6.1	Объекты культурно-досуговой деятельности	3,0
		4.7	Гостиничное обслуживание	
		4.8.1	Развлекательные мероприятия	
		5.1.1	Обеспечение спортивно-зрелищных мероприятий	
		5.1.2	Обеспечение занятий спортом в помещениях	
		4.4	Магазины	
		4.6.	Общественное питание	
		3.4.1	Амбулаторно-поликлиническое обслуживание	
		-	Прочие виды разрешенного использования	Не подлежат установлению
6	Предельная высота зданий, строений, сооружений			
7	Максимальная высота зданий, строений, сооружений (кроме отнесенных к вспомогательным видам	3.6.1	Объекты культурно-досуговой деятельности	12.0 (*)
		4.7	Гостиничное обслуживание	
		5.1.2	Обеспечение занятий	

1	2	3	4	5
	использования), метры		спортом в помещениях	
		4.4	Магазины	
		4.6.	Общественное питание	
		5.4	Причалы для маломерных судов	Устанавливаются проектом
		-	Прочие виды разрешенного использования	Не подлежат установлению
8	Максимальная высота зданий и сооружений, отнесенных к вспомогательным видам разрешенного использования объектов капитального строительства, метры	-	Все виды разрешенного использования	7,0
9	Иные предельные параметры			
10	Максимальная этажность, количество этажей	3.5.1	Дошкольное, начальное и среднее общее образование	4
		5.4	Причалы для маломерных судов	1
		-	Прочие виды разрешенного использования	Не подлежат установлению
11	Минимальный процент озеленения, %	3.6.1	Объекты культурно-досуговой деятельности	20,0
		4.7	Гостиничное обслуживание	
		4.8.1	Развлекательные мероприятия	
		5.1.1	Обеспечение спортивно-зрелищных мероприятий	
		5.1.2	Обеспечение занятий спортом в помещениях	
		3.5.1	Дошкольное, начальное и среднее общее образование	
		3.4.1	Амбулаторно-поликлиническое обслуживание	
		4.4	Магазины	
		4.6.	Общественное питание	
		-	Прочие виды разрешенного использования	Не подлежат установлению
12	Максимальный процент застройки, %	3.6.1	Объекты культурно-досуговой деятельности	70,0
		4.7	Гостиничное обслуживание	
		4.8.1	Развлекательные мероприятия	
		5.1.1	Обеспечение спортивно-зрелищных мероприятий	
		5.1.2	Обеспечение занятий спортом в помещениях	
		4.4	Магазины	

1	2	3	4	5
		4.6.	Общественное питание	
		-	Прочие виды разрешенного использования	Не подлежат установлению

Примечание:

(*) в пределах территориальной зоны объектов физической культуры и спорта (спортивных сооружений) (О-3) в соответствии с частью 3 статьи 38 Градостроительного кодекса Российской Федерации установлена подзона ГР (градостроительного регулирования центра города).

215. Для вида разрешенного использования земельного участка «Гостиничное обслуживание» применительно к земельным участкам и объектам капитального строительства, расположенным в подзоне ГР территориальной зоны физкультуры и спорта (спортивных сооружений) О-3 (О-3/ГР), установлена предельная высота зданий, строений, сооружений – 26 метров.

Зона активного массового отдыха (О-4)

216. Зона активного массового отдыха установлена для обеспечения правовых условий строительства, реконструкции, эксплуатации объектов рекреации, объектов спортивного назначения, массового отдыха, туризма, активного или пассивного отдыха, отдыха выходного дня, а также сопутствующей инфраструктуры.

Перечень основных видов разрешенного использования земельных участков и объектов капитального строительства (О-4)

Таблица 40

№ п/п	Вид разрешенного использования земельного участка и объекта капитального строительства		Описание вида разрешенного использования земельного участка и объекта капитального строительства
	код	наименование	
1	2	3	4
1	3.6.1	Объекты культурно-досуговой деятельности	Размещение зданий, предназначенных для размещения музеев, выставочных залов, художественных галерей, домов культуры, библиотек, кинотеатров и кинозалов, театров, филармоний, концертных залов, планетариев
2	3.6.2	Парки культуры и отдыха	Размещение парков культуры и отдыха
3	4.7	Гостиничное обслуживание (*)	Размещение гостиниц
4	4.8.1	Развлекательные мероприятия	Размещение зданий и сооружений, предназначенных для организации развлекательных мероприятий, путешествий, для размещения дискотек и танцевальных площадок, ночных клубов, аквапарков, боулинга, аттракционов и т. п., игровых автоматов (кроме игрового оборудования, используемого для проведения азартных игр), игровых площадок
5	5.1.1	Обеспечение спортивно-зрелищных мероприятий	Размещение спортивно-зрелищных зданий и сооружений, имеющих специальные места для зрителей от 500 мест и более (стадионов, дворцов спорта, ледовых дворцов, ипподромов)
6	5.1.2	Обеспечение занятий спортом в помещениях	Размещение спортивных клубов, спортивных залов, бассейнов, физкультурно-оздоровительных комплексов в

1	2	3	4
			зданиях и сооружениях
7	5.1.3	Площадки для занятий спортом	Размещение площадок для занятия спортом и физкультурой на открытом воздухе (физкультурные площадки, беговые дорожки, поля для спортивной игры)
8	5.1.4	Оборудованные площадки для занятий спортом	Размещение сооружений для занятия спортом и физкультурой на открытом воздухе (теннисные корты, автодромы, мотодромы, трамплины, спортивные стрельбища)
9	5.2.1	Туристическое обслуживание (*)	Размещение пансионатов, гостиниц, кемпингов, домов отдыха, не оказывающих услуги по лечению; размещение детских лагерей
10	4.4	Магазины (*)	Размещение объектов капитального строительства, предназначенных для продажи товаров, торговая площадь которых составляет до 500 кв. м
11	4.6.	Общественное питание (*)	Размещение объектов капитального строительства в целях устройства мест общественного питания (кафе, столовые, закусочные, бары)
12	8.3	Обеспечение внутреннего правопорядка	Размещение объектов капитального строительства, необходимых для подготовки и поддержания в готовности органов внутренних дел, Росгвардии и спасательных служб, в которых существует военизированная служба; размещение объектов гражданской обороны, за исключением объектов гражданской обороны, являющихся частями производственных зданий
13	3.2.2	Оказание социальной помощи населению	Размещение зданий, предназначенных для служб психологической и бесплатной юридической помощи, социальных, пенсионных и иных служб (службы занятости населения, пункты питания малоимущих граждан), в которых осуществляется прием граждан по вопросам оказания социальной помощи и назначения социальных или пенсионных выплат, а также для размещения общественных некоммерческих организаций: некоммерческих фондов, благотворительных организаций, клубов по интересам
14	3.2.3	Оказание услуг связи	Размещение зданий, предназначенных для размещения пунктов оказания услуг почтовой, телеграфной, междугородней и международной телефонной связи
15	3.4.1	Амбулаторно-поликлиническое обслуживание	Размещение объектов капитального строительства, предназначенных для оказания гражданам амбулаторно-поликлинической медицинской помощи (поликлиники, фельдшерские пункты, пункты здравоохранения, центры матери и ребенка, диагностические центры, молочные кухни, станции донорства крови, клинические лаборатории)
16	4.1	Деловое управление (*)	Размещение объектов капитального строительства с целью размещения объектов управленческой деятельности, не связанной с государственным или муниципальным управлением и оказанием услуг, а также с целью обеспечения совершения сделок, не требующих передачи товара в момент их совершения между организациями, в том числе биржевая деятельность (за исключением банковской и страховой деятельности)
17	3.1.1	Предоставление коммунальных услуг	Размещение зданий и сооружений, обеспечивающих поставку воды, тепла, электричества, газа, отвод канализационных стоков, очистку и уборку объектов недвижимости (котельных, водозаборов, очистных сооружений, насосных станций, водопроводов, линий электропередач, трансформаторных подстанций, газопроводов, линий связи, телефонных станций, канализаций, стоянок, гаражей и мастерских для обслуживания уборочной и аварийной техники, сооружений, необходимых для сбора и плавки снега)
18	4.10	Выставочно-ярмарочная	Размещение объектов капитального строительства,

1	2	3	4
		деятельность (*)	сооружений, предназначенных для осуществления выставочно-ярмарочной и конгрессной деятельности, включая деятельность, необходимую для обслуживания указанных мероприятий (застройка экспозиционной площади, организация питания участников мероприятий)
19	5.5	Поля для гольфа или конных прогулок	Обустройство мест для игры в гольф или осуществления конных прогулок, в том числе осуществление необходимых земляных работ и размещения вспомогательных сооружений; размещение конноспортивных манежей, не предусматривающих устройство трибун
20	12.0.1	Улично-дорожная сеть	Размещение объектов улично-дорожной сети: автомобильных дорог, трамвайных путей и пешеходных тротуаров в границах населенных пунктов, пешеходных переходов, бульваров, площадей, проездов, велодорожек и объектов велотранспортной и инженерной инфраструктуры; размещение придорожных стоянок (парковок) транспортных средств в границах городских улиц и дорог, за исключением предусмотренных видами разрешенного использования с кодами 2.7.1, 4.9, 7.2.3, а также некапитальных сооружений, предназначенных для охраны транспортных средств
21	12.0.2	Благоустройство территории	Размещение декоративных, технических, планировочных, конструктивных устройств, элементов озеленения, различных видов оборудования и оформления, малых архитектурных форм, некапитальных нестационарных строений и сооружений, информационных щитов и указателей, применяемых как составные части благоустройства территории, общественных туалетов

Примечание:

(*) виды разрешенного использования земельных участков и объектов капитального строительства могут применяться только в составе многофункциональных комплексов, возможных к размещению регламентом зоны активного массового отдыха.

Перечень условно разрешенных видов использования земельных участков и объектов капитального строительства (О-4)

Таблица 41

№ п/п	Вид разрешенного использования земельного участка и объекта капитального строительства		Описание вида разрешенного использования земельного участка и объекта капитального строительства
	код	наименование	
1	3.7.1	Осуществление религиозных обрядов	Размещение зданий и сооружений, предназначенных для совершения религиозных обрядов и церемоний (в том числе церкви, соборы, храмы, часовни, мечети, моленные дома, синагоги)

Перечень вспомогательных видов разрешенного использования земельных участков и объектов капитального строительства (О-4)

Таблица 42

№ п/п	Вид разрешенного использования земельного участка и объекта капитального строительства		Описание вида разрешенного использования земельного участка и объекта капитального строительства
	код	наименование	

1	4.9	Служебные гаражи	Размещение постоянных или временных гаражей, стоянок для хранения служебного автотранспорта, используемого в целях осуществления видов деятельности, предусмотренных видами разрешенного использования с кодами 3.0, 4.0, а также для стоянки и хранения транспортных средств общего пользования, в том числе в депо
---	-----	------------------	--

Предельные (минимальные и (или) максимальные) размеры земельных участков и предельные параметры разрешенного строительства, реконструкции объектов капитального строительства (О-4)

Таблица 43

№ п/п	Наименования предельных параметров, единицы измерения	Вид разрешенного использования земельного участка		Значения предельных параметров
		код	наименование	
1	2	3	4	5
1	Предельные размеры земельных участков			
2	Максимальная площадь земельного участка, квадратные метры; минимальная площадь земельного участка, квадратные метры	-	Все виды разрешенного использования	Не подлежат установлению
3	Минимальные отступы в целях определения мест допустимого размещения зданий, строений, сооружений			
4	От красной линии улицы (границ земельного участка, граничащего с улично-дорожной сетью), метры	-	Все виды разрешенного использования	Не подлежат установлению
5	От красной линии проезда (границ земельного участка, граничащего с проездом), метры; от границы земельного участка, метры	-	Все виды разрешенного использования	Не подлежат установлению
6	Предельная высота зданий, строений, сооружений			
7	Максимальная высота зданий, строений, сооружений (кроме отнесенных к вспомогательным видам использования), метры	-	Все виды разрешенного использования	30,0
8	Максимальная высота зданий и сооружений, отнесенных к вспомогательным видам разрешенного использования объектов капитального строительства, метры	-	Все виды разрешенного использования	7,0
9	Иные предельные параметры			

1	2	3	4	5
10	Минимальный процент озеленения, %	-	Все виды разрешенного использования	20,0
11	Максимальный процент застройки, %	3.1.1	Предоставление коммунальных услуг	80,0
		8.3	Обеспечение внутреннего правопорядка	
		3.4.1	Амбулаторно-поликлиническое обслуживание	
		-	Прочие виды разрешенного использования	50,0

217. Строительство (реконструкция) объектов капитального строительства должно осуществляться с учетом обеспечения маломобильным группам населения условий для беспрепятственного доступа к объектам социального и коммунально-бытового назначения.

Общественно-деловая и коммерческо-торговая зона (О-5)

218. Общественно-деловая и коммерческо-торговая зона установлена для обеспечения правовых условий строительства, реконструкции и эксплуатации объектов общественного-делового назначения, отдельно стоящих крупных торговых центров, крытых рынков, баз оптовой и оптово-розничной торговли или комплексов таких объектов, а также обеспечения сопутствующей инженерной и транспортной инфраструктурой.

Перечень основных видов разрешенного использования земельных участков и объектов капитального строительства (О-5)

Таблица 44

№ п/п	Вид разрешенного использования земельного участка и объекта капитального строительства		Описание вида разрешенного использования земельного участка и объекта капитального строительства
	код	наименование	
1	2	3	4
1	4.0	Предпринимательство	Размещение объектов капитального строительства в целях извлечения прибыли на основании торговой, банковской и иной предпринимательской деятельности. Содержание данного вида разрешенного использования включает в себя содержание видов разрешенного использования, предусмотренных кодами 4.1 – 4.10
2	4.2	Объекты торговли (торговые центры, торгово-развлекательные центры (комплексы))	Размещение объектов капитального строительства, общей площадью свыше 5000 кв. м с целью размещения одной или нескольких организаций, осуществляющих продажу товаров, и (или) оказание услуг в соответствии с содержанием видов разрешенного использования с кодами 4.5, 4.6, 4.8 – 4.8.2; размещение гаражей и (или) стоянок для автомобилей сотрудников и посетителей торгового центра
3	4.3	Рынки	Размещение объектов капитального строительства, сооружений, предназначенных для организации постоянной или временной торговли (ярмарка, рынок, базар), с учетом того, что каждое из торговых мест не располагает торговой площадью более 200 кв. м; размещение гаражей и (или) стоянок

1	2	3	4
			для автомобилей сотрудников и посетителей рынка
4	4.10	Выставочно-ярмарочная деятельность	Размещение объектов капитального строительства, сооружений, предназначенных для осуществления выставочно-ярмарочной и конгрессной деятельности, включая деятельность, необходимую для обслуживания указанных мероприятий (застройка экспозиционной площади, организация питания участников мероприятий)
5	3.2.3	Оказание услуг связи	Размещение зданий, предназначенных для размещения пунктов оказания услуг почтовой, телеграфной, междугородней и международной телефонной связи
6	3.3	Бытовое обслуживание	Размещение объектов капитального строительства, предназначенных для оказания населению или организациям бытовых услуг (мастерские мелкого ремонта, ателье, бани, парикмахерские, прачечные, химчистки, похоронные бюро)
7	3.6.1	Объекты культурно-досуговой деятельности	Размещение зданий, предназначенных для размещения музеев, выставочных залов, художественных галерей, домов культуры, библиотек, кинотеатров и кинозалов, театров, филармоний, концертных залов, планетариев
8	4.1	Деловое управление	Размещение объектов капитального строительства с целью размещения объектов управленческой деятельности, не связанной с государственным или муниципальным управлением и оказанием услуг, а также с целью обеспечения совершения сделок, не требующих передачи товара в момент их совершения между организациями, в том числе биржевая деятельность (за исключением банковской и страховой деятельности)
9	3.1.1	Предоставление коммунальных услуг	Размещение зданий и сооружений, обеспечивающих поставку воды, тепла, электричества, газа, отвод канализационных стоков, очистку и уборку объектов недвижимости (котельных, водозаборов, очистных сооружений, насосных станций, водопроводов, линий электропередач, трансформаторных подстанций, газопроводов, линий связи, телефонных станций, канализаций, стоянок, гаражей и мастерских для обслуживания уборочной и аварийной техники, сооружений, необходимых для сбора и плавки снега)
10	9.3	Историко-культурная деятельность	Сохранение и изучение объектов культурного наследия народов Российской Федерации (памятников истории и культуры), в том числе объектов археологического наследия, достопримечательных мест, мест бытования исторических промыслов, производств исторических поселений, недействующих военных и гражданских захоронений, объектов культурного наследия, хозяйственная деятельность, являющаяся историческим промыслом или ремеслом, а также хозяйственная деятельность, обеспечивающая познавательный туризм
11	4.4	Магазины	Размещение объектов капитального строительства, предназначенных для продажи товаров, торговая площадь которых составляет до 5000 кв. м
12	4.5	Банковская и страховая деятельность	Размещение объектов капитального строительства, предназначенных для размещения организаций, оказывающих банковские и страховые услуги
13	4.6	Общественное питание	Размещение объектов капитального строительства в целях устройства мест общественного питания (рестораны, кафе, столовые, закусочные, бары)
14	4.7	Гостиничное обслуживание	Размещение гостиниц
15	5.1.2	Обеспечение занятий спортом в помещениях	Размещение спортивных клубов, спортивных залов, бассейнов, физкультурно-оздоровительных комплексов в зданиях и сооружениях
16	3.2.4	Общежития	Размещение зданий, предназначенных для размещения

1	2	3	4
			общежитий, предназначенных для проживания граждан на время их работы, службы или обучения, за исключением зданий, размещение которых предусмотрено содержанием вида разрешенного использования с кодом 4.7
17	8.3	Обеспечение внутреннего правопорядка	Размещение объектов капитального строительства, необходимых для подготовки и поддержания в готовности органов внутренних дел, Росгвардии и спасательных служб, в которых существует военизированная служба; размещение объектов гражданской обороны, за исключением объектов гражданской обороны, являющихся частями производственных зданий
18	12.0.1	Улично-дорожная сеть	Размещение объектов улично-дорожной сети: автомобильных дорог, трамвайных путей и пешеходных тротуаров в границах населенных пунктов, пешеходных переходов, бульваров, площадей, проездов, велодорожек и объектов велотранспортной и инженерной инфраструктуры; размещение придорожных стоянок (парковок) транспортных средств в границах городских улиц и дорог, за исключением предусмотренных видами разрешенного использования с кодами 2.7.1, 4.9, 7.2.3, а также некапитальных сооружений, предназначенных для охраны транспортных средств
19	12.0.2	Благоустройство территории	Размещение декоративных, технических, планировочных, конструктивных устройств, элементов озеленения, различных видов оборудования и оформления, малых архитектурных форм, некапитальных нестационарных строений и сооружений, информационных щитов и указателей, применяемых как составные части благоустройства территории, общественных туалетов

**Перечень условно разрешенных видов использования
земельных участков и объектов капитального строительства (О-5)**

Таблица 45

№ п/п	Вид разрешенного использования земельного участка и объекта капитального строительства		Описание вида разрешенного использования земельного участка и объекта капитального строительства
	код	наименование	
1	3.7.1	Осуществление религиозных обрядов	Размещение зданий и сооружений, предназначенных для совершения религиозных обрядов и церемоний (в том числе церкви, соборы, храмы, часовни, мечети, молельные дома, синагоги)
2	4.8.1	Развлекательные мероприятия	Размещение зданий и сооружений, предназначенных для организации развлекательных мероприятий, путешествий, для размещения дискотек и танцевальных площадок, ночных клубов, аквапарков, боулинга, аттракционов и т. п., игровых автоматов (кроме игрового оборудования, используемого для проведения азартных игр), игровых площадок

**Перечень вспомогательных видов разрешенного использования
земельных участков и объектов капитального строительства (О-5)**

Таблица 46

№ п/п	Вид разрешенного использования земельного участка и объекта капитального строительства		Описание вида разрешенного использования земельного участка и объекта капитального строительства
	код	наименование	

1	4.9	Служебные гаражи	Размещение постоянных или временных гаражей, стоянок для хранения служебного автотранспорта, используемого в целях осуществления видов деятельности, предусмотренных видами разрешенного использования с кодами 3.0, 4.0, а также для стоянки и хранения транспортных средств общего пользования, в том числе в депо
---	-----	------------------	--

219. Для общественно-деловой и коммерческо-торговой зоны (О-5) в соответствии с частью 3 статьи 38 Градостроительного кодекса Российской Федерации относительно территории «Остров Октябрьский» установлены подзоны 8-о, 22-о с цифровыми показателями, соответствующими предельной этажности. Для каждой из подзон установлены предельные параметры в соответствии со статьей 38 Градостроительного кодекса Российской Федерации, законодательством Калининградской области и местными нормативными актами.

Предельные (минимальные и (или) максимальные) размеры земельных участков и предельные параметры разрешенного строительства, реконструкции объектов капитального строительства (О-5)

Таблица 47

№ п/п	Наименования предельных параметров, единицы измерения	Вид разрешенного использования земельного участка		Значения предельных параметров		
		код	наименование	для зоны О-5	для подзоны 8-о	для подзоны 22-о
1	2	3	4	5	6	7
1	Предельные размеры земельных участков					
2	Максимальная площадь земельного участка, минимальная площадь земельного участка, квадратные метры	-	Все виды разрешенного использования	Не подлежат установлению		
3	Минимальные отступы в целях определения мест допустимого размещения зданий, строений, сооружений					
4	От красной линии улицы (границ земельного участка, граничащего с улично-дорожной сетью), метры; от красной линии проезда (границ земельного участка, граничащего с проездом), метры; от границы земельного участка, метры	12.0.1	Улично-дорожная сеть	Не подлежат установлению		
		12.0.2	Благоустройство территории			

1	2	3	4	5	6	7
5	От красной линии улицы (границ земельного участка, граничащего с улично-дорожной сетью), метры	-	Прочие виды разрешенного использования	5,0	Не подлежат установлению (*)	
6	От красной линии проезда (границ земельного участка, граничащего с проездом), метры	-	Прочие виды разрешенного использования	3,0	Не подлежат установлению (*)	
7	От границы земельного участка, метры	-	Прочие виды разрешенного использования	3,0	Не подлежат установлению (*)	
8	Предельная высота зданий, строений, сооружений					
9	Максимальная высота зданий, строений, сооружений (кроме отнесенных к вспомогательным видам использования), метры	3.7.1	Осуществление религиозных обрядов	Не подлежат установлению		
		3.1	Коммунальное обслуживание			
		12.0.1	Улично-дорожная сеть			
		12.0.2	Благоустройство территории			
		-	Прочие виды разрешенного использования	20,0	Не подлежат установлению (*)	
10	Максимальная высота зданий и сооружений, отнесенных к вспомогательным видам разрешенного использования объектов капитального строительства, метры	-	Все виды разрешенного использования	7,0		
11	Иные предельные параметры					
12	Максимальный процент застройки, %	4.0	Предпринимательство	70,0	Не подлежат установлению (*)	
		4.2	Объекты торговли (торговые центры, торгово-развлекательные центры (комплексы))			
		3.2.3	Оказание услуг связи			
		4.1	Деловое управление			
		4.5	Банковская и страховая деятельность			
		4.6	Общественное питание			
		3.6.1	Объекты культурно-досуговой деятельности			
		4.7	Гостиничное обслуживание			
		3.2.4	Общежития			
		4.8.1	Развлекательные мероприятия			
		3.3	Бытовое обслуживание			
		3.7.1	Осуществление			

1	2	3	4	5	6	7
			религиозных обрядов			
		4.4	Магазины	60,0		
		5.1.2	Обеспечение занятий спортом в помещениях			
		-	Прочие виды разрешенного использования	Не подлежат установлению		
13	Минимальный процент озеленения, %	4.0	Предпринимательство	15,0	Не подлежат установлению (*)	
		4.2	Объекты торговли (торговые центры, торгово-развлекательные центры (комплексы))			
		3.2.3	Оказание услуг связи			
		4.1	Деловое управление			
		4.5	Банковская и страховая деятельность			
		4.6	Общественное питание			
		8.3	Обеспечение внутреннего правопорядка			
		3.6.1	Объекты культурно-досуговой деятельности			
		4.7	Гостиничное обслуживание			
		3.2.4	Общежития			
		4.8.1	Развлекательные мероприятия			
		3,3	Бытовое обслуживание			
		3.7.1	Осуществление религиозных обрядов			
		4.4	Магазины	20,0		
		5.1.2	Обеспечение занятий спортом в помещениях			
		-	Прочие виды разрешенного использования	Не подлежат установлению		
14	Максимальная этажность, количество этажей	3.7.1	Осуществление религиозных обрядов	Не подлежат установлению		
		3.1	Коммунальное обслуживание			
		12.01	Улично-дорожная сеть			
		12.02	Благоустройство территории			
		-	Прочие виды разрешенного использования	В пределах установленного значения высоты объекта капитального строительства	8	22

Примечание:

(*) предельные параметры устанавливаются заданием на проектирование, обоснования расчетных значений предельных параметров должны быть приведены в проектной документации.

220. Строительство (реконструкция) объектов капитального строительства должно осуществляться с учетом обеспечения маломобильным группам населения условий для беспрепятственного доступа к объектам делового, общественного, коммерческого и социального назначения.

Зона кампуса (объектов студенческого городка) (О-6)

221. Зона кампуса (объектов студенческого городка) установлена для обеспечения правовых условий строительства, реконструкции и эксплуатации объекта «Кампус Федерального государственного автономного образовательного учреждения высшего образования «Балтийский федеральный университет имени Иммануила Канта» – «Интеллектуальное пространство будущего «Кампус Кантиана». а также сопутствующей инженерной и транспортной инфраструктурой.

Перечень основных видов разрешенного использования земельных участков и объектов капитального строительства (О-6)

Таблица 48

№ п/п	Вид разрешенного использования земельного участка и объекта капитального строительства		Описание вида разрешенного использования земельного участка и объекта капитального строительства
	код	наименование	
1	2	3	4
1	3.5.2	Среднее и высшее профессиональное образование	Размещение объектов капитального строительства, предназначенных для профессионального образования и просвещения (профессиональные технические училища, колледжи, художественные, музыкальные училища, общества знаний, институты, университеты, организации по переподготовке и повышению квалификации специалистов и иные организации, осуществляющие деятельность по образованию и просвещению), в том числе зданий, спортивных сооружений, предназначенных для занятия обучающихся физической культурой и спортом
2	3.9.2	Проведение научных исследований	Размещение зданий и сооружений, предназначенных для проведения научных изысканий, исследований и разработок (научно-исследовательские и проектные институты, научные центры, инновационные центры, государственные академии наук, опытно-конструкторские центры, в том числе отраслевые)
3	3.2.4	Общежития	Размещение зданий, предназначенных для размещения общежитий, предназначенных для проживания граждан на время их работы, службы или обучения, за исключением зданий, размещение которых предусмотрено содержанием вида разрешенного использования с кодом 4.7
4	5.1.2	Обеспечение занятий спортом в помещениях	Размещение спортивных клубов, спортивных залов, бассейнов, физкультурно-оздоровительных комплексов в зданиях и сооружениях
5	5.1.3	Площадки для занятий	Размещение площадок для занятия спортом и физкультурой на

1	2	3	4
		спортом	открытом воздухе (физкультурные площадки, беговые дорожки, поля для спортивной игры)
6	4.4	Магазины	Размещение объектов капитального строительства, предназначенных для продажи товаров, торговая площадь которых составляет до 500 кв. м
7	3.6.1	Объекты культурно-досуговой деятельности	Размещение зданий, предназначенных для размещения музеев, выставочных залов, художественных галерей, домов культуры, библиотек, кинотеатров и кинозалов, театров, филармоний, концертных залов, планетариев
8	4.6	Общественное питание	Размещение объектов капитального строительства в целях устройства мест общественного питания (рестораны, кафе, столовые, закусочные, бары)
9	3.3	Бытовое обслуживание	Размещение объектов капитального строительства, предназначенных для оказания населению или организациям бытовых услуг (мастерские мелкого ремонта, ателье, бани, парикмахерские, прачечные, химчистки, похоронные бюро)
10	3.1.1	Предоставление коммунальных услуг	Размещение зданий и сооружений, обеспечивающих поставку воды, тепла, электричества, газа, отвод канализационных стоков, очистку и уборку объектов недвижимости (котельных, водозаборов, очистных сооружений, насосных станций, водопроводов, линий электропередач, трансформаторных подстанций, газопроводов, линий связи, телефонных станций, канализаций, стоянок, гаражей и мастерских для обслуживания уборочной и аварийной техники, сооружений, необходимых для сбора и плавки снега)
11	12.0.2	Благоустройство территории	Размещение декоративных, технических, планировочных, конструктивных устройств, элементов озеленения, различных видов оборудования и оформления, малых архитектурных форм, некапитальных нестационарных строений и сооружений, информационных щитов и указателей, применяемых как составные части благоустройства территории, общественных туалетов

222. Условно разрешенные виды использования объектов капитального строительства и земельных участков для зоны объектов кампуса (объектов студенческого городка) (О-6) не устанавливаются.

Перечень вспомогательных видов разрешенного использования земельных участков и объектов капитального строительства (О-6)

Таблица 49

№ п/п	Вид разрешенного использования земельного участка и объекта капитального строительства		Описание вида разрешенного использования земельного участка и объекта капитального строительства
	код	наименование	
1	4.9	Служебные гаражи	Размещение постоянных или временных гаражей, стоянок для хранения служебного автотранспорта, используемого в целях осуществления видов деятельности, предусмотренных видами разрешенного использования с кодами 3.0, 4.0, а также для стоянки и хранения транспортных средств общего пользования, в том числе в депо

Предельные (минимальные и (или) максимальные) размеры земельных участков и предельные параметры разрешенного строительства, реконструкции объектов капитального строительства (О-6)

Таблица 50

№ п/п	Наименования предельных параметров, единицы измерения	Вид разрешенного использования земельного участка		Значения предельных параметров
		код	наименование	
1	2	3	4	5
1	Предельные размеры земельных участков			
2	Максимальная площадь земельного участка, квадратные метры; минимальная площадь земельного участка, квадратные метры	-	Все виды разрешенного использования	Не подлежат установлению
3	Минимальные отступы в целях определения мест допустимого размещения зданий, строений, сооружений			
4	От красной линии магистральной улицы (границ земельного участка, граничащего с магистральной улицей), метры	3.5.2	Среднее и высшее профессиональное образование	25,0
		5.1.3	Площадки для занятий спортом	Не подлежат установлению
		3.1.1	Предоставление коммунальных услуг	
		12.0.2	Благоустройство территории	
		-	Прочие виды разрешенного использования	5,0
5	От красной линии улицы (границ земельного участка, граничащего с улично-дорожной сетью), метры	5.1.3	Площадки для занятий спортом	Не подлежат установлению
		3.1.1	Предоставление коммунальных услуг	
		12.0.2	Благоустройство территории	
		-	Прочие виды разрешенного использования	5,0
6	От красной линии проезда (границ земельного участка, граничащего с проездом), метры; от границы земельного участка, метры	5.1.3	Площадки для занятий спортом	Не подлежат установлению
		3.1.1	Предоставление коммунальных услуг	
		12.0.2	Благоустройство территории	
		-	Прочие виды разрешенного использования	3,0
7	Предельная высота зданий, строений, сооружений			
8	Максимальная высота зданий, строений, сооружений (кроме отнесенных к вспомогательным видам использования), метры	-	Все виды разрешенного использования	26,0 (за исключением доминант)

1	2	3	4	5
9	Максимальная высота зданий и сооружений, отнесенных к вспомогательным видам разрешенного использования объектов капитального строительства, метры	-	Все виды разрешенного использования	7,0
10	Иные предельные параметры:			
11	Минимальный процент озеленения, %	5.1.3	Площадки для занятий спортом	Не подлежат установлению
		3.1.1	Предоставление коммунальных услуг	
		12.02	Благоустройство территории	
		-	Прочие виды разрешенного использования	15,0
12	Максимальный процент застройки, %	5.1.3	Площадки для занятий спортом	Не подлежат установлению
		3.1.1	Предоставление коммунальных услуг	
		12.0.2	Благоустройство территории	
		-	Прочие виды разрешенного использования	70,0
13	Максимальная этажность, количество этажей	5.1.3	Площадки для занятий спортом	Не подлежат установлению
		3.1.1	Предоставление коммунальных услуг	
		12.0.2	Благоустройство территории	
		-	Прочие виды разрешенного использования	В пределах установленного значения высоты объекта капитального строительства

223. Строительство (реконструкция) объектов капитального строительства должно осуществляться с учетом обеспечения маломобильным группам населения условий для беспрепятственного доступа к объектам социального и коммунально-бытового назначения.

Зона общественных центров (ОЦ)

224. Зона общественных центров установлена для обеспечения правовых условий строительства, реконструкции и эксплуатации широкого спектра объектов общественного-делового назначения, включая объекты торгового и развлекательного назначения, обеспечения сопутствующей инженерной и транспортной инфраструктурой.

Перечень основных видов разрешенного использования земельных участков и объектов капитального строительства (ОЦ)

Таблица 51

№ п/п	Вид разрешенного использования земельного участка и объекта капитального строительства		Описание вида разрешенного использования земельного участка и объекта капитального строительства
	код	наименование	
1	2	3	4
1	3.2.3	Оказание услуг связи	Размещение зданий, предназначенных для размещения пунктов оказания услуг почтовой, телеграфной, междугородней и международной телефонной связи
2	3.3	Бытовое обслуживание	Размещение объектов капитального строительства, предназначенных для оказания населению или организациям бытовых услуг (мастерские мелкого ремонта, ателье, бани, парикмахерские, прачечные, химчистки, похоронные бюро)
3	3.6.1	Объекты культурно-досуговой деятельности	Размещение зданий, предназначенных для размещения музеев, выставочных залов, художественных галерей, домов культуры, библиотек, кинотеатров и кинозалов, театров, филармоний, концертных залов, планетариев
4	3.6.2	Парки культуры и отдыха	Размещение парков культуры и отдыха
5	3.8.2	Представительская деятельность	Размещение зданий, предназначенных для дипломатических представительств иностранных государств и субъектов Российской Федерации, консульских учреждений в Российской Федерации
6	3.8.1	Государственное управление	Размещение зданий, предназначенных для размещения государственных органов, государственного пенсионного фонда, органов местного самоуправления, судов, а также организаций, непосредственно обеспечивающих их деятельность или оказывающих государственные и (или) муниципальные услуги
7	4.1	Деловое управление	Размещение объектов капитального строительства с целью размещения объектов управленческой деятельности, не связанной с государственным или муниципальным управлением и оказанием услуг, а также с целью обеспечения совершения сделок, не требующих передачи товара в момент их совершения между организациями, в том числе биржевая деятельность (за исключением банковской и страховой деятельности)
8	3.1.1	Предоставление коммунальных услуг	Размещение зданий и сооружений, обеспечивающих поставку воды, тепла, электричества, газа, отвод канализационных стоков, очистку и уборку объектов недвижимости (котельных, водозаборов, очистных сооружений, насосных станций, водопроводов, линий электропередач, трансформаторных подстанций, газопроводов, линий связи, телефонных станций, канализаций, стоянок, гаражей и мастерских для обслуживания уборочной и аварийной техники, сооружений, необходимых для сбора и плавки снега)
9	3.4.1	Амбулаторно-поликлиническое обслуживание	Размещение объектов капитального строительства, предназначенных для оказания гражданам амбулаторно-поликлинической медицинской помощи (поликлиники, фельдшерские пункты, пункты здравоохранения, центры матери и ребенка, диагностические центры, молочные кухни, станции донорства крови, клинические лаборатории)
10	4.4	Магазины	Размещение объектов капитального строительства, предназначенных для продажи товаров, торговая площадь которых составляет до 5000 кв. м
11	4.5	Банковская и страховая деятельность	Размещение объектов капитального строительства, предназначенных для размещения организаций, оказывающих банковские и страховые услуги
12	4.6	Общественное питание	Размещение объектов капитального строительства в целях устройства мест общественного питания (рестораны, кафе, столовые, закусочные, бары)

1	2	3	4
13	4.7	Гостиничное обслуживание	Размещение гостиниц
14	9.3	Историко-культурная деятельность	Сохранение и изучение объектов культурного наследия народов Российской Федерации (памятников истории и культуры), в том числе объектов археологического наследия, достопримечательных мест, мест бытования исторических промыслов, производств и ремесел, исторических поселений, недействующих военных и гражданских захоронений, объектов культурного наследия, хозяйственная деятельность, являющаяся историческим промыслом или ремеслом, а также хозяйственная деятельность, обеспечивающая познавательный туризм
15	8.3	Обеспечение внутреннего правопорядка	Размещение объектов капитального строительства, необходимых для подготовки и поддержания в готовности органов внутренних дел, Росгвардии и спасательных служб, в которых существует военизированная служба; размещение объектов гражданской обороны, за исключением объектов гражданской обороны, являющихся частями производственных зданий
16	12.0.1	Улично-дорожная сеть	Размещение объектов улично-дорожной сети: автомобильных дорог, трамвайных путей и пешеходных тротуаров в границах населенных пунктов, пешеходных переходов, бульваров, площадей, проездов, велодорожек и объектов велотранспортной и инженерной инфраструктуры; размещение придорожных стоянок (парковок) транспортных средств в границах городских улиц и дорог, за исключением предусмотренных видами разрешенного использования с кодами 2.7.1, 4.9, 7.2.3, а также некапитальных сооружений, предназначенных для охраны транспортных средств
17	12.0.2	Благоустройство территории	Размещение декоративных, технических, планировочных, конструктивных устройств, элементов озеленения, различных видов оборудования и оформления, малых архитектурных форм, некапитальных нестационарных строений и сооружений, информационных щитов и указателей, применяемых как составные части благоустройства территории, общественных туалетов

**Перечень условно разрешенных видов использования
земельных участков и объектов капитального строительства (ОЦ)**

Таблица 52

№ п/п	Вид разрешенного использования земельного участка и объекта капитального строительства		Описание вида разрешенного использования земельного участка и объекта капитального строительства
	код	наименование	
1	2	3	4
1	3.7	Религиозное использование	Размещение зданий и сооружений религиозного использования. Содержание данного вида разрешенного использования включает в себя содержание видов разрешенного использования с кодами 3.7.1 – 3.7.2
2	4.9.1	Объекты дорожного сервиса	Размещение зданий и сооружений дорожного сервиса. Содержание данного вида разрешенного использования включает в себя содержание видов разрешенного использования с кодами 4.9.1.1 – 4.9.1.4
3	5.1.2	Развлекательные мероприятия	Размещение зданий и сооружений, предназначенных для организации развлекательных мероприятий, путешествий, для размещения дискотек и танцевальных площадок, ночных клубов, аквапарков, боулинга, аттракционов и т. п., игровых
1	2	3	4
			автоматов (кроме игрового оборудования, используемого

			для проведения азартных игр), игровых площадок
4	5.1.2	Обеспечение занятий спортом в помещениях	Размещение спортивных клубов, спортивных залов, бассейнов, физкультурно-оздоровительных комплексов в зданиях и сооружениях
5	4.2	Объекты торговли (торговые центры, торгово-развлекательные центры (комплексы))	Размещение объектов капитального строительства, общей площадью свыше 5000 кв. м с целью размещения одной или нескольких организаций, осуществляющих продажу товаров, и (или) оказание услуг в соответствии с содержанием видов разрешенного использования с кодами 4.5, 4.6, 4.8 – 4.8.2; размещение гаражей и (или) стоянок для автомобилей сотрудников и посетителей торгового центра
6	4.3	Рынки	Размещение объектов капитального строительства, сооружений, предназначенных для организации постоянной или временной торговли (ярмарка, рынок, базар), с учетом того, что каждое из торговых мест не располагает торговой площадью более 200 кв. м; размещение гаражей и (или) стоянок для автомобилей сотрудников и посетителей рынка

Перечень вспомогательных видов разрешенного использования земельных участков и объектов капитального строительства (ОЦ)

Таблица 53

№ п/п	Вид разрешенного использования земельного участка и объекта капитального строительства		Описание вида разрешенного использования земельного участка и объекта капитального строительства
	код	наименование	
1	4.9	Служебные гаражи	Размещение постоянных или временных гаражей, стоянок для хранения служебного автотранспорта, используемого в целях осуществления видов деятельности, предусмотренных видами разрешенного использования с кодами 3.0, 4.0, а также для стоянки и хранения транспортных средств общего пользования, в том числе в депо

225. Для зоны общественных центров в соответствии с частью 3 статьи 38 Градостроительного кодекса Российской Федерации установлены подзоны А, Б, В, Г, Д, Е, Гр (градостроительного регулирования центра города). Для каждой из подзон установлены предельные параметры в соответствии со статьей 38 Градостроительного кодекса Российской Федерации, законодательством Калининградской области и местными нормативными актами.

Предельные (минимальные и (или) максимальные) размеры земельных участков и предельные параметры разрешенного строительства, реконструкции объектов капитального строительства (ОЦ)

Таблица 54

№ п/п	Наименования предельных параметров, единицы измерения	Вид разрешенного использования земельного участка		Значения предельных параметров для подзона						
		код	наименование	А	Б	В	Г	Д	Е	Гр
1	2	3	4	5	6	7	8	9	10	11
1	Предельные размеры земельных участков									

1	2	3	4	5	6	7	8	9	10	11
2	Максимальная площадь земельного участка, квадратные метры; минимальная площадь земельного участка, квадратные метры	-	Все виды разрешенного использования	Не подлежат установлению						
3	Минимальные отступы в целях определения мест допустимого размещения зданий, строений, сооружений									
4	От красной линии улицы (границ земельного участка, граничащего с улично-дорожной сетью), метры; от красной линии проезда (границ земельного участка, граничащего с проездом), метры; от границы земельного участка, метры	3.6.2	Парки культуры и отдыха	Не подлежат установлению						
		12.0.1	Улично-дорожная сеть							
		12.0.2	Благоустройство территории							
		9.3	Историко-культурная деятельность							
5	От красной линии улицы (границ земельного участка, граничащего с улично-дорожной сетью), метры	-	Прочие виды разрешенного использования	5,0						
6	От красной линии проезда (границ земельного участка, граничащего с проездом), метры	-	Прочие виды разрешенного использования	3,0						
7	От границы земельного участка, метры	-	Прочие виды разрешенного использования	3,0						
8	Предельная высота зданий, строений, сооружений									
9	Максимальная высота зданий, строений, сооружений (кроме отнесенных к вспомогательным видам использования), метры	3.7	Религиозное использование	Не подлежат установлению						
		3.6.2	Парки культуры и отдыха							
		12.0.1	Улично-дорожная сеть							
		12.0.2	Благоустройство территории							
		9.3	Историко-культурная деятельность							
		3.1	Коммунальное обслуживание							
		4.2	Объекты торговли (торговые центры, торгово-развлекательные центры (комплексы))	14	20	20	17	20	20	20

1	2	3	4	5	6	7	8	9	10	11
		-	Прочие виды разрешенного использования	14	27	56 (*)	17	20	30	26
10	Максимальная высота зданий и сооружений, отнесенных к вспомогательным видам разрешенного использования объектов капитального строительства, метры	-	Все виды разрешенного использования	7,0						
11	Иные предельные параметры									
12	Максимальный процент застройки, %	3.8.1	Государственное управление	70,0						
		3.2.3	Оказание услуг связи							
		3.8.2	Представительская деятельность							
		4.1	Деловое управление							
		4.5	Банковская и страховая деятельность							
		4.6	Общественное питание							
		8.3	Обеспечение внутреннего правопорядка							
		3.6.1	Объекты культурно-досуговой деятельности							
		4.7	Гостиничное обслуживание							
		4.8.1	Развлекательные мероприятия							
		3.3	Бытовое обслуживание							
		3.7	Религиозное использование							
		4.3	Рынки							
		4.4	Магазины	60,0						
		3.4.1	Амбулаторно-поли-клиническое обслуживание							
		5.1.2	Обеспечение занятий спортом в помещениях							
		-	Прочие виды разрешенного использования							
13	Минимальный процент озеленения, %	3.8.1	Государственное управление	15,0						
		3.2.3	Оказание услуг связи							

1	2	3	4	5	6	7	8	9	10	11
		3.8.2	Представительская деятельность							
		4.1	Деловое управление							
		4.5	Банковская и страховая деятельность							
		4.6	Общественное питание							
		8.3	Обеспечение внутреннего правопорядка							
		3.6.1	Объекты культурно-досуговой деятельности							
		4.7	Гостиничное обслуживание							
		4.8.1	Развлекательные мероприятия							
		3,3	Бытовое обслуживание							
		3.7	Религиозное использование							
		4.2	Объекты торговли (торговые центры, торгово-развлекательные центры (комплексы))							
		4.4	Магазины	20,0						
		3.4.1	Амбулаторно-поликлиническое обслуживание							
		5.1.2	Обеспечение занятий спортом в помещениях							
		-	Прочие виды разрешенного использования	Не подлежат установлению						

Примечание:

(*) разработка проектной документации на объекты высотой более 30 метров должна осуществляться с учетом положительного заключения главного архитектора Калининградской области, подготавливаемого по итогам рассмотрения предпроектных материалов, учитывающих обеспечение указанных объектов и прилегающих к ним территорий социальной, инженерной, транспортной инфраструктурой, на заседании архитектурно-градостроительного совета Калининградской области.

226. Строительство (реконструкция) объектов капитального строительства должно осуществляться с учетом обеспечения маломобильным группам населения условий для беспрепятственного доступа к объектам делового, общественного, коммерческого и социального назначения.

Зона реконструкции центра города (РЦ)

227. Зона реконструкции центра города установлена для обеспечения правовых условий строительства, реконструкции и эксплуатации широкого спектра административных, общественно-деловых объектов недвижимости, а также объектов жилого, социального, культурного и спортивного назначения.

Перечень основных видов разрешенного использования земельных участков и объектов капитального строительства (РЦ)

Таблица 55

№ п/п	Вид разрешенного использования земельного участка и объекта капитального строительства		Описание вида разрешенного использования земельного участка и объекта капитального строительства
	код	наименование	
1	2	3	4
1	2.5	Среднеэтажная жилая застройка	Размещение многоквартирных домов этажностью не выше восьми этажей; благоустройство и озеленение; размещение подземных гаражей и автостоянок; обустройство спортивных и детских площадок, площадок для отдыха; размещение объектов обслуживания жилой застройки во встроенных, пристроенных и встроенно-пристроенных помещениях многоквартирного дома, если общая площадь таких помещений в многоквартирном доме не составляет более 20 % общей площади помещений дома
2	2.6	Многоэтажная жилая застройка (высотная застройка)	Размещение многоквартирных домов этажностью девять этажей и выше; благоустройство и озеленение придомовых территорий; обустройство спортивных и детских площадок, хозяйственных площадок и площадок для отдыха; размещение подземных гаражей и автостоянок, размещение объектов обслуживания жилой застройки во встроенных, пристроенных и встроенно-пристроенных помещениях многоквартирного дома в отдельных помещениях дома, если площадь таких помещений в многоквартирном доме не составляет более 15 % от общей площади дома
3	3.1.1	Предоставление коммунальных услуг	Размещение зданий и сооружений, обеспечивающих поставку воды, тепла, электричества, газа, отвод канализационных стоков, очистку и уборку объектов недвижимости (котельных, водозаборов, очистных сооружений, насосных станций, водопроводов, линий электропередач, трансформаторных подстанций, газопроводов, линий связи, телефонных станций, канализаций, стоянок, гаражей и мастерских для обслуживания уборочной и аварийной техники, сооружений, необходимых для сбора и плавки снега)
4	3.4.1	Амбулаторно-поликлиническое обслуживание	Размещение объектов капитального строительства, предназначенных для оказания гражданам амбулаторно-поликлинической медицинской помощи (поликлиники, фельдшерские пункты, пункты здравоохранения, центры матери и ребенка, диагностические центры, молочные кухни, станции донорства крови, клинические лаборатории)
5	3.5.1	Дошкольное, начальное и среднее общее образование	Размещение объектов капитального строительства, предназначенных для просвещения, дошкольного, начального и среднего общего образования (детские ясли, детские сады, школы, лицеи, гимназии, художественные, музыкальные школы, образовательные кружки и иные

1	2	3	4
			организации,
			осуществляющие деятельность по воспитанию, образованию и просвещению), в том числе зданий, спортивных сооружений, предназначенных для занятия обучающихся физической культурой и спортом
6	3.6	Культурное развитие	Размещение зданий и сооружений, предназначенных для размещения объектов культуры. Содержание данного вида разрешенного использования включает в себя содержание видов разрешенного использования с кодами 3.6.1 – 3.6.3
7	8.3	Обеспечение внутреннего правопорядка	Размещение объектов капитального строительства, необходимых для подготовки и поддержания в готовности органов внутренних дел, Росгвардии и спасательных служб, в которых существует военизированная служба; размещение объектов гражданской обороны, за исключением объектов гражданской обороны, являющихся частями производственных зданий
8	11.1	Общее пользование водными объектами	Использование земельных участков, примыкающих к водным объектам способами, необходимыми для осуществления общего водопользования (водопользования, осуществляемого гражданами для личных нужд, а также забор (изъятие) водных ресурсов для целей питьевого и хозяйственно-бытового водоснабжения, купание, использование маломерных судов, водных мотоциклов и других технических средств, предназначенных для отдыха на водных объектах, водопой, если соответствующие запреты не установлены законодательством)
9	11.3	Гидротехнические сооружения	Размещение гидротехнических сооружений, необходимых для эксплуатации водохранилищ (плотин, водосбросов, водозаборных, водовыпускных и других гидротехнических сооружений, судопропускных сооружений, рыбозащитных и рыбопропускных сооружений, берегозащитных сооружений)
10	3.2.3	Оказание услуг связи	Размещение зданий, предназначенных для размещения пунктов оказания услуг почтовой, телеграфной, междугородней и международной телефонной связи
11	3.8	Общественное управление	Размещение зданий, предназначенных для размещения органов и организаций общественного управления. Содержание данного вида разрешенного использования включает в себя содержание видов разрешенного использования с кодами 3.8.1 – 3.8.2
12	4.0	Предпринимательство	Размещение объектов капитального строительства в целях извлечения прибыли на основании торговой, банковской и иной предпринимательской деятельности. Содержание данного вида разрешенного использования включает в себя содержание видов разрешенного использования, предусмотренных кодами 4.1 – 4.10
13	5.1	Спорт	Размещение зданий и сооружений для занятия спортом. Содержание данного вида разрешенного использования включает в себя содержание видов разрешенного использования с кодами 5.1.1 – 5.1.7
14	12.0.1	Улично-дорожная сеть	Размещение объектов улично-дорожной сети: автомобильных дорог, трамвайных путей и пешеходных тротуаров в границах населенных пунктов, пешеходных переходов, бульваров, площадей, проездов, велодорожек и объектов велотранспортной и инженерной инфраструктуры;

1	2	3	4
			размещение придорожных стоянок (парковок) транспортных средств в границах городских улиц и дорог, за исключением предусмотренных видами разрешенного использования с кодами 2.7.1, 4.9, 7.2.3, а также некапитальных сооружений, предназначенных для охраны транспортных средств
15	12.0.2	Благоустройство территории	Размещение декоративных, технических, планировочных, конструктивных устройств, элементов озеленения, различных видов оборудования и оформления, малых архитектурных форм, некапитальных нестационарных строений и сооружений, информационных щитов и указателей, применяемых как составные части благоустройства территории, общественных туалетов
16	2.7.1	Хранение автотранспорта	Размещение отдельно стоящих и пристроенных гаражей, в том числе подземных, предназначенных для хранения автотранспорта, в том числе с разделением на машино-места, за исключением гаражей, размещение которых предусмотрено содержанием видов разрешенного использования с кодами 2.7.2, 4.9
17	9.3	Историко-культурная деятельность	Сохранение и изучение объектов культурного наследия народов Российской Федерации (памятников истории и культуры), в том числе объектов археологического наследия, достопримечательных мест, мест бытования исторических промыслов, производств и ремесел, исторических поселений, недействующих военных и гражданских захоронений, объектов культурного наследия, хозяйственная деятельность, являющаяся историческим промыслом или ремеслом, а также хозяйственная деятельность, обеспечивающая познавательный туризм

**Перечень условно разрешенных видов использования
земельных участков и объектов капитального строительства (РЦ)**

Таблица 56

№ п/п	Вид разрешенного использования земельного участка и объекта капитального строительства		Описание вида разрешенного использования земельного участка и объекта капитального строительства
	код	наименование	
1	2	3	4
1	2.7	Обслуживание жилой застройки	Размещение объектов капитального строительства, размещение которых предусмотрено видами разрешенного использования с кодами 3.1, 3.2, 3.3, 3.4, 3.4.1, 3.5.1, 3.6, 3.7, 3.10.1, 4.1, 4.3, 4.4, 4.6, 5.1.2, 5.1.3, если их размещение необходимо для обслуживания жилой застройки, а также связано с проживанием граждан, не причиняет вреда окружающей среде и санитарному благополучию, не нарушает права жителей, не требует установления санитарной зоны

1	2	3	4
2	3.5.2	Среднее и высшее профессиональное образование	Размещение объектов капитального строительства, предназначенных для профессионального образования и просвещения (профессиональные технические училища, колледжи, художественные, музыкальные училища, общества знаний, институты, университеты, организации по переподготовке и повышению квалификации специалистов и иные организации, осуществляющие деятельность по образованию и просвещению), в том числе зданий, спортивных сооружений, предназначенных для занятия обучающихся физической культурой и спортом
3	3.7	Религиозное использование	Размещение зданий и сооружений религиозного использования. Содержание данного вида разрешенного использования включает в себя содержание видов разрешенного использования с кодами 3.7.1 – 3.7.2
4	3.9	Обеспечение научной деятельности	Размещение зданий и сооружений для обеспечения научной деятельности. Содержание данного вида разрешенного использования включает в себя содержание видов разрешенного использования с кодами 3.9.1 – 3.9.3

Перечень вспомогательных видов разрешенного использования земельных участков и объектов капитального строительства (РЦ)

Таблица 57

№ п/п	Вид разрешенного использования земельного участка и объекта капитального строительства		Описание вида разрешенного использования земельного участка и объекта капитального строительства
	код	наименование	
1	4.9	Служебные гаражи	Размещение постоянных или временных гаражей, стоянок для хранения служебного автотранспорта, используемого в целях осуществления видов деятельности, предусмотренных видами разрешенного использования с кодами 3.0, 4.0, а также для стоянки и хранения транспортных средств общего пользования, в том числе в депо

Предельные (минимальные и (или) максимальные) размеры земельных участков и предельные параметры разрешенного строительства, реконструкции объектов капитального строительства (РЦ)

Таблица 58

№ п/п	Наименования предельных параметров, единицы измерения	Вид разрешенного использования земельного участка		Значения предельных параметров
		код	наименование	
1	2	3	4	5
1	Предельные размеры земельных участков			
2	Максимальная площадь земельного участка, квадратные метры; минимальная площадь земельного участка, квадратные метры	-	Все виды разрешенного использования	Не подлежат установлению

1	2	3	4	5
3	Минимальные отступы в целях определения мест допустимого размещения зданий, строений, сооружений			
4	От красной линии улицы (границ земельного участка, граничащего с улично-дорожной сетью), метры; от красной линии проезда (границ земельного участка, граничащего с проездом), метры; от границы земельного участка, метры	-	Все виды разрешенного использования	Не подлежат установлению
5	Предельная высота зданий, строений, сооружений			
6	Максимальная высота зданий, строений, сооружений (кроме отнесенных к вспомогательным видам использования), метры	-	Все виды разрешенного использования	Не подлежат установлению
7	Максимальная высота зданий и сооружений, отнесенных к вспомогательным видам разрешенного использования объектов капитального строительства, метры	-	Все виды разрешенного использования	7,0
8	Иные предельные параметры			
9	Минимальный процент озеленения, %	-	Все виды разрешенного использования	Не подлежат установлению
10	Максимальный процент застройки, %	-	Все виды разрешенного использования	Не подлежат установлению
11	Максимальная этажность, этажей	-	Все виды разрешенного использования	Не подлежат установлению

228. Строительство (реконструкция) объектов капитального строительства должно осуществляться с учетом обеспечения маломобильным группам населения условий для беспрепятственного доступа к объектам социального и коммунально-бытового назначения.

Зона исторических фортов (ИФ)

229. Зона исторических фортов установлена для обеспечения правовых условий градостроительного использования территорий исторических фортов, подлежащих использованию в качестве музеев в соответствии с генеральным планом города.

Перечень основных видов разрешенного использования земельных участков и объектов капитального строительства (ИФ)

Таблица 59

№ п/п	Вид разрешенного использования земельного участка и объекта капитального строительства		Описание вида разрешенного использования земельного участка и объекта капитального строительства
	код	наименование	
1	2	3	4
1	9.3	Историко-культурная деятельность	Сохранение и изучение объектов культурного наследия народов Российской Федерации (памятников истории и культуры), в том числе объектов археологического наследия, достопримечательных мест, мест бытования исторических промыслов, производств и ремесел, исторических поселений, недействующих военных и гражданских захоронений, объектов культурного наследия, хозяйственная деятельность, являющаяся историческим промыслом или ремеслом, а также хозяйственная деятельность, обеспечивающая познавательный туризм
2	3.6.1	Объекты культурно-досуговой деятельности	Размещение зданий, предназначенных для размещения музеев, выставочных залов, художественных галерей, домов культуры, библиотек, кинотеатров и кинозалов, театров, филармоний, концертных залов, планетариев
3	3.1.1	Предоставление коммунальных услуг	Размещение зданий и сооружений, обеспечивающих поставку воды, тепла, электричества, газа, отвод канализационных стоков, очистку и уборку объектов недвижимости (котельных, водозаборов, очистных сооружений, насосных станций, водопроводов, линий электропередач, трансформаторных подстанций, газопроводов, линий связи, телефонных станций, канализаций, стоянок, гаражей и мастерских для обслуживания уборочной и аварийной техники, сооружений, необходимых для сбора и плавки снега)
4	12.0.1	Улично-дорожная сеть	Размещение объектов улично-дорожной сети: автомобильных дорог, трамвайных путей и пешеходных тротуаров в границах населенных пунктов, пешеходных переходов, бульваров, площадей, проездов, велодорожек и объектов велотранспортной и инженерной инфраструктуры; размещение придорожных стоянок (парковок) транспортных средств в границах городских улиц и дорог, за исключением предусмотренных видами разрешенного использования с кодами 2.7.1, 4.9, 7.2.3, а также некапитальных сооружений, предназначенных для охраны транспортных средств
5	12.0.2	Благоустройство территории	Размещение декоративных, технических, планировочных, конструктивных устройств, элементов озеленения, различных видов оборудования и оформления, малых архитектурных форм, некапитальных нестационарных строений и сооружений, информационных щитов и указателей, применяемых как составные части благоустройства территории, общественных туалетов

Перечень условно разрешенных видов использования земельных участков и объектов капитального строительства (ИФ)

Таблица 60

№ п/п	Вид разрешенного использования земельного участка и объекта капитального строительства		Описание вида разрешенного использования земельного участка и объекта капитального строительства
	код	наименование	

1	2	3	4
1	4.8.1	Развлекательные мероприятия	Размещение зданий и сооружений, предназначенных для организации развлекательных мероприятий, путешествий, для размещения дискотек и танцевальных площадок, ночных клубов, аквапарков, боулинга, аттракционов и т. п., игровых автоматов (кроме игрового оборудования, используемого для проведения азартных игр), игровых площадок
2	4.6	Общественное питание	Размещение объектов капитального строительства в целях устройства мест общественного питания (рестораны, кафе, столовые, закусочные, бары)
3	4.7	Гостиничное обслуживание	Размещение гостиниц
4	5.1.2	Обеспечение занятий спортом в помещениях	Размещение спортивных клубов, спортивных залов, бассейнов, физкультурно-оздоровительных комплексов в зданиях и сооружениях
5	4.1	Деловое управление	Размещение объектов капитального строительства с целью размещения объектов управленческой деятельности,
1	2	3	4
			не связанной с государственным или муниципальным управлением и оказанием услуг, а также с целью обеспечения совершения сделок, не требующих передачи товара в момент их совершения между организациями, в том числе биржевая деятельность (за исключением банковской и страховой деятельности)
6	3.7.1	Осуществление религиозных обрядов	Размещение зданий и сооружений, предназначенных для совершения религиозных обрядов и церемоний (в том числе церкви, соборы, храмы, часовни, мечети, молельные дома, синагоги)
7	5.2	Природно-познавательный туризм	Размещение баз и палаточных лагерей для проведения походов и экскурсий по ознакомлению с природой, пеших и конных прогулок, устройство троп и дорожек, размещение щитов с познавательными сведениями об окружающей природной среде; осуществление необходимых природоохранных и природовосстановительных мероприятий
8	5.4	Причалы для маломерных судов	Размещение сооружений, предназначенных для причаливания, хранения и обслуживания яхт, катеров, лодок и других маломерных судов

Перечень вспомогательных видов разрешенного использования земельных участков и объектов капитального строительства (ИФ)

Таблица 61

№ п/п	Вид разрешенного использования земельного участка и объекта капитального строительства		Описание вида разрешенного использования земельного участка и объекта капитального строительства
	код	наименование	
1	4.9	Служебные гаражи	Размещение постоянных или временных гаражей, стоянок для хранения служебного автотранспорта, используемого в целях осуществления видов деятельности, предусмотренных видами разрешенного использования с кодами 3.0, 4.0, а также для стоянки и хранения транспортных средств общего пользования, в том числе в депо

230. Строительство (реконструкция) объектов капитального строительства должно осуществляться с учетом обеспечения маломобильным группам населения условий для беспрепятственного доступа к объектам делового, общественного, коммерческого и социального назначения.

231. Для зоны исторических фортов предельные (минимальные и (или) максимальные) размеры земельных участков и предельные параметры разрешенного строительства, реконструкции объектов капитального строительства в соответствии со статьей 38 Градостроительного кодекса Российской Федерации не подлежат установлению.

Глава 5. Градостроительные регламенты. Общественно-жилые зоны

Зона общественно-жилого назначения (ОЖ)

232. Зона общественно-жилого назначения ОЖ установлена для обеспечения правовых условий строительства, реконструкции и эксплуатации многоквартирных домов жилых домов, а также сопутствующей инфраструктуры и объектов общественно-делового и коммунально-бытового назначения, стоянок автомобильного транспорта, объектов, связанных с проживанием и отдыхом граждан и не оказывающих негативного воздействия на окружающую среду, иных объектов согласно градостроительным регламента.

Перечень основных видов разрешенного использования земельных участков и объектов капитального строительства (ОЖ)

Таблица 62

№ п/п	Вид разрешенного использования земельного участка и объекта капитального строительства		Описание вида разрешенного использования земельного участка и объекта капитального строительства
	код	наименование	
1	2	3	4
1	2.1.1	Малоэтажная многоквартирная жилая застройка	Размещение малоэтажных многоквартирных домов (многоквартирные дома высотой до 4 этажей, включая мансардный); обустройство спортивных и детских площадок, площадок для отдыха; размещение объектов обслуживания жилой застройки во встроенных, пристроенных и встроенно-пристроенных помещениях малоэтажного многоквартирного дома, если общая площадь таких помещений в малоэтажном многоквартирном доме не составляет более 15 % общей площади помещений дома
2	2.5	Среднеэтажная жилая застройка	Размещение многоквартирных домов этажностью не выше восьми этажей; благоустройство и озеленение; размещение подземных гаражей и автостоянок; обустройство спортивных и детских площадок, площадок для отдыха; размещение объектов обслуживания жилой застройки во встроенных, пристроенных и встроенно-пристроенных помещениях многоквартирного дома, если общая площадь таких помещений в многоквартирном доме не составляет более 20 % общей площади помещений дома
3	2.6	Многоэтажная жилая застройка (высотная застройка)	Размещение многоквартирных домов этажностью девять этажей и выше; благоустройство и озеленение придомовых территорий; обустройство спортивных и детских площадок, хозяйственных площадок и площадок для отдыха; размещение подземных гаражей и автостоянок, размещение

1	2	3	4
			объектов обслуживания жилой застройки во встроенных, пристроенных и встроенно-пристроенных помещениях многоквартирного дома в отдельных помещениях дома, если площадь таких помещений в многоквартирном доме не составляет более 15 % от общей площади дома
4	3.1.1	Предоставление коммунальных услуг	Размещение зданий и сооружений, обеспечивающих поставку воды, тепла, электричества, газа, отвод канализационных стоков, очистку и уборку объектов недвижимости (котельных, водозаборов, очистных сооружений, насосных станций, водопроводов, линий электропередач, трансформаторных подстанций, газопроводов, линий связи, телефонных станций, канализаций, стоянок, гаражей и мастерских для обслуживания уборочной и аварийной техники, сооружений, необходимых для сбора и плавки снега)
5	3.1.2	Административные здания организаций, обеспечивающих предоставление коммунальных услуг	Размещение зданий, предназначенных для приема физических и юридических лиц в связи с предоставлением им коммунальных услуг
6	3.2.1	Дома социального обслуживания	Размещение зданий, предназначенных для размещения домов престарелых, домов ребенка, детских домов, пунктов ночлега для бездомных граждан; размещение объектов капитального строительства для временного размещения вынужденных переселенцев, лиц, признанных беженцами
7	3.3	Бытовое обслуживание	Размещение объектов капитального строительства, предназначенных для оказания населению или организациям бытовых услуг (мастерские мелкого ремонта, ателье, бани, парикмахерские, прачечные, химчистки, похоронные бюро)
8	3.4.1	Амбулаторно-поликлиническое обслуживание	Размещение объектов капитального строительства, предназначенных для оказания гражданам амбулаторно-поликлинической медицинской помощи (поликлиники, фельдшерские пункты, пункты здравоохранения, центры матери и ребенка, диагностические центры, молочные кухни, станции донорства крови, клинические лаборатории)
9	3.5.1	Дошкольное, начальное и среднее общее образование	Размещение объектов капитального строительства, предназначенных для просвещения, дошкольного, начального и среднего общего образования (детские ясли, детские сады, школы, лицеи, гимназии, художественные, музыкальные школы, образовательные кружки и иные организации, осуществляющие деятельность по воспитанию, образованию и просвещению), в том числе зданий, спортивных сооружений, предназначенных для занятия обучающихся физической культурой и спортом
10	3.5.2	Среднее и высшее профессиональное образование	Размещение объектов капитального строительства, предназначенных для профессионального образования и просвещения (профессиональные технические училища, колледжи, художественные, музыкальные училища, общества знаний, институты, университеты, организации по переподготовке и повышению квалификации специалистов и иные организации, осуществляющие деятельность по образованию и просвещению), в том числе зданий, спортивных сооружений, предназначенных для занятия обучающихся физической культурой и спортом
11	3.6.1	Объекты культурно-досуговой деятельности	Размещение зданий, предназначенных для размещения музеев, выставочных залов, художественных галерей, домов культуры, библиотек, кинотеатров и кинозалов, театров, филармоний, концертных залов, планетариев
12	3.6.2	Парки культуры и отдыха	Размещение парков культуры и отдыха

1	2	3	4
13	4.1	Деловое управление	Размещение объектов капитального строительства с целью размещения объектов управленческой деятельности, не связанной с государственным или муниципальным управлением и оказанием услуг, а также с целью обеспечения совершения сделок, не требующих передачи товара в момент их совершения между организациями, в том числе биржевая деятельность (за исключением банковской и страховой деятельности)
14	4.4	Магазины	Размещение объектов капитального строительства, предназначенных для продажи товаров, торговая площадь которых составляет до 500 кв. м
15	4.5	Банковская и страховая деятельность	Размещение объектов капитального строительства, предназначенных для размещения организаций, оказывающих банковские и страховые услуги
16	4.6	Общественное питание	Размещение объектов капитального строительства в целях устройства мест общественного питания (рестораны, кафе, столовые, закусочные, бары)
17	4.7	Гостиничное обслуживание	Размещение гостиниц
18	5.1.2	Обеспечение занятий спортом в помещениях	Размещение спортивных клубов, спортивных залов, бассейнов, физкультурно-оздоровительных комплексов в зданиях и сооружениях
19	5.1.3	Площадки для занятий спортом	Размещение площадок для занятия спортом и физкультурой на открытом воздухе (физкультурные площадки, беговые дорожки, поля для спортивной игры)
20	8.3	Обеспечение внутреннего правопорядка	Размещение объектов капитального строительства, необходимых для подготовки и поддержания в готовности органов внутренних дел, Росгвардии и спасательных служб, в которых существует военизированная служба; размещение объектов гражданской обороны, за исключением объектов гражданской обороны, являющихся частями производственных зданий
21	3.2.3	Оказание услуг связи	Размещение зданий, предназначенных для размещения пунктов оказания услуг почтовой, телеграфной, междугородней и международной телефонной связи
22	3.2.4	Общежития	Размещение зданий, предназначенных для размещения общежитий, предназначенных для проживания граждан на время их работы, службы или обучения, за исключением зданий, размещение которых предусмотрено содержанием вида разрешенного использования с кодом 4.7
23	3.2.2	Оказание социальной помощи населению	Размещение зданий, предназначенных для служб психологической и бесплатной юридической помощи, социальных, пенсионных и иных служб (службы занятости населения, пункты питания малоимущих граждан), в которых осуществляется прием граждан по вопросам оказания социальной помощи и назначения социальных или пенсионных выплат, а также для размещения общественных некоммерческих организаций: некоммерческих фондов, благотворительных организаций, клубов по интересам
24	9.3	Историко-культурная деятельность	Сохранение и изучение объектов культурного наследия народов Российской Федерации (памятников истории и культуры), в том числе объектов археологического наследия, достопримечательных мест, мест бытования исторических промыслов, производств и ремесел, исторических поселений, недействующих военных и гражданских захоронений, объектов культурного наследия, хозяйственная деятельность, являющаяся историческим промыслом или ремеслом, а также хозяйственная

1	2	3	4
			деятельность, обеспечивающая познавательный туризм
25	12.0.1	Улично-дорожная сеть	Размещение объектов улично-дорожной сети: автомобильных дорог, трамвайных путей и пешеходных тротуаров в границах населенных пунктов, пешеходных переходов, бульваров, площадей, проездов, велодорожек и объектов велотранспортной и инженерной инфраструктуры; размещение придорожных стоянок (парковок) транспортных средств в границах городских улиц и дорог, за исключением предусмотренных видами разрешенного использования с кодами 2.7.1, 4.9, 7.2.3, а также некапитальных сооружений, предназначенных для охраны транспортных средств
26	12.0.2	Благоустройство территории	Размещение декоративных, технических, планировочных, конструктивных устройств, элементов озеленения, различных видов оборудования и оформления, малых архитектурных форм, некапитальных нестационарных строений и сооружений, информационных щитов и указателей, применяемых как составные части благоустройства территории, общественных туалетов

**Перечень условно разрешенных видов использования
земельных участков и объектов капитального строительства (ОЖ)**

Таблица 63

№ п/п	Вид разрешенного использования земельного участка и объекта капитального строительства		Описание вида разрешенного использования земельного участка и объекта капитального строительства
	код	наименование	
1	3.7.	Религиозное использование	Размещение зданий и сооружений религиозного использования. Содержание данного вида разрешенного использования включает в себя содержание видов разрешенного использования с кодами 3.7.1 – 3.7.2
2	3.9.2	Проведение научных исследований	Размещение зданий и сооружений, предназначенных для проведения научных изысканий, исследований и разработок (научно-исследовательские и проектные институты, научные центры, инновационные центры, государственные академии наук, опытно-конструкторские центры, в том числе отраслевые)
3	3.2.1	Дома социального обслуживания	Размещение зданий, предназначенных для размещения домов престарелых, домов ребенка, детских домов, пунктов ночлега для бездомных граждан; размещение объектов капитального строительства для временного размещения вынужденных переселенцев, лиц, признанных беженцами
4	5.1.1	Обеспечение спортивно-зрелищных мероприятий	Размещение спортивно-зрелищных зданий и сооружений, имеющих специальные места для зрителей от 500 мест (стадионов, дворцов спорта, ледовых дворцов, ипподромов)
5	4.9.1	Объекты дорожного сервиса	Размещение зданий и сооружений дорожного сервиса. Содержание данного вида разрешенного использования включает в себя содержание видов разрешенного использования с кодами 4.9.1.1 – 4.9.1.4

**Перечень вспомогательных видов разрешенного использования
земельных участков и объектов капитального строительства (ОЖ)**

Таблица 64

№ п/п	Вид разрешенного использования земельного участка и объекта капитального строительства	Описание вида разрешенного использования земельного участка и объекта капитального строительства
----------	--	---

	код	наименование	
1	4.9	Служебные гаражи	Размещение постоянных или временных гаражей, стоянок для хранения служебного автотранспорта, используемого в целях осуществления видов деятельности, предусмотренных видами разрешенного использования с кодами 3.0, 4.0, а также для стоянки и хранения транспортных средств общего пользования, в том числе в депо

233. Строительство (реконструкция) объектов капитального строительства должно осуществляться с учетом обеспечения маломобильным группам населения условий для беспрепятственного доступа к объектам общественно-делового, коммунально-бытового и социального назначения.

234. Размещение объектов капитального строительства – магазинов, объектов общественного питания, бытового обслуживания, объектов гаражного назначения возможно при условии соблюдения санитарных требований.

235. Для зоны общественно-жилого назначения в соответствии с частью 3 статьи 38 Градостроительного кодекса Российской Федерации установлены подзоны А, Б, В, Д, Е, Ж, З, ГР (градостроительного регулирования центра города), относительно территории «Остров Октябрьский» установлены подзоны 18-о, 26-о с цифровым показателем, соответствующим предельной этажности. Для каждой из подзон установлены предельные параметры в соответствии со статьей 38 Градостроительного кодекса Российской Федерации, законодательством Калининградской области и местными нормативными актами.

Предельные (минимальные и (или) максимальные) размеры земельных участков и предельные параметры разрешенного строительства, реконструкции объектов капитального строительства (ОЖ)

Таблица 65

№ п/п	Наименования предельных параметров, единицы измерения	Вид разрешенного использования земельного участка		Значения предельных параметров для подзон									
		код	наименование	А	Б	В	Д	Е	Ж	З	ГР	18-о	26-о
1	2	3	4	5	6	7	8	9	10	11	12	13	14
1	Предельные размеры земельных участков												
2	Максимальная площадь земельного участка, квадратные метры		Все виды разрешенного использования	Не подлежат установлению									
3	Минимальная площадь земельного участка, квадратные метры	-	Все виды разрешенного использования	Не подлежат установлению									
4	Минимальные отступы в целях определения мест допустимого размещения зданий, строений, сооружений												
5	От красной линии улицы (границ земельного участка,	3.6.2	Парки культуры и отдыха	Не подлежат установлению									
		12.0.1	Улично-дорожная сеть										

1	2	3	4	5	6	7	8	9	10	11	12	13	14
	граничащего с улично-дорожной сетью), метры; от красной линии проезда (границ земельного участка, граничащего с проездом), метры; от границы земельного участка, метры	12.0.2	Благоустройство территории										
		9.3	Историко-куль- турная деятельность										
		5.1.3	Площадки для занятий спортом										
6	От красной линии улицы (границ земельного участка, граничащего с улично-дорожной сетью), метры	2.1.1	Малоэтажная многоквартирная жилая застройка	5,0 (для встроенных в многоквартирные дома объектов общественного назначения, сопутствующей инфраструктуры, объектов обслуживания населения – не подлежат установлению)									
		2.5	Среднеэтажная жилая застройка										
		2.6	Многоэтажная жилая застройка										
			-	Прочие виды разрешенного использования	5,0								н.п.у. (***)
7	От красной линии проезда (границ земельного участка, граничащего с проездом), метры	-	Прочие виды разрешенного использования	3,0								н.п.у. (***)	
8	От границы земельного участка, метры	-	Прочие виды разрешенного использования	3,0								н.п.у. (***)	
9	Предельная высота зданий, строений, сооружений												
10	Максимальная высота зданий, строений, сооружений, метры	3.7	Религиозное использование	Не подлежат установлению									
		3.1.1	Предоставление коммунальных услуг										
		3.6.2	Парки культуры и отдыха										
		12.0.1	Улично-дорожная сеть										
		12.0.2	Благоустройство территории										
			-	Прочие виды разрешенного использования	27	14	56 (*)	20	30	43 (*)	30	26	н.п.у. (***)
11	Иные предельные параметры												
12	Максимальный процент застройки, %	2.1.1	Малоэтажная многоквартирная жилая застройка	50,0								н.п.у. (***)	
		2.5	Среднеэтажная жилая застройка	60,0						70,0	60,0		
		2.6	Многоэтажная жилая застройка	40,0						70,0	60,0		

1	2	3	4	5	6	7	8	9	10	11	12	13	14		
		3.6.1	Объекты культурно-досуговой деятельности	60,0											
		5.1.2	Обеспечение занятий спортом в помещениях												
		3.6.2	Парки культуры и отдыха	Не подлежат установлению											
		12.0.1	Улично-дорожная сеть												
		3.1.1	Предоставление коммунальных услуг												
		12.0.2	Благоустройство территории												
		5.1.3	Площадки для занятий спортом												
		-	Прочие виды разрешенного использования	70,0								н.п.у. (***)			
13	Минимальный процент озеленения, %	3.6.2	Парки культуры и отдыха	Не подлежат установлению											
		12.0.1	Улично-дорожная сеть												
		3.1.1	Предоставление коммунальных услуг												
		12.0.2	Благоустройство территории												
		5.1.3	Площадки для занятий спортом												
		3.7	Религиозное использование	20,0								н.п.у. (***)			
		3.4.1	Амбулаторно-поликлиническое обслуживание												
		4.4	Магазины												
		4.7	Гостиничное обслуживание												
		2.1.1	Малозэтажная многоквартирная жилая застройка												
		2.5	Среднеэтажная жилая застройка	25,0							20,0	25,0			
		2.6	Многоэтажная жилая застройка (высотная застройка)												
		-	Прочие виды разрешенного использования	15,0											
14	Максимальная этажность,	2.1.1	Малозэтажная многоквартирная	4											

1	2	3	4	5	6	7	8	9	10	11	12	13	14
	количество этажей		застройка										
		2.6	Многоэтажная жилая застройка	В пределах установленного значения высоты объекта капитального строительства (**)								18	26
		2.5	Среднеэтажная жилая застройка	8	(**)	8	(**)	8	8	(**)	7	8	8

Примечания:

(*) разработка проектной документации на объекты высотой более 30 метров должна осуществляться с учетом положительного заключения главного архитектора Калининградской области, подготавливаемого по итогам рассмотрения предпроектных материалов, учитывающих обеспечение указанных объектов и прилегающих к ним территорий социальной, инженерной, транспортной инфраструктурой, на заседании архитектурно-градостроительного совета Калининградской области;

(**) в пределах установленного значения высоты объекта капитального строительства; разработка проектной документации на объекты этажностью более 9 этажей должна осуществляться с учетом положительного заключения главного архитектора Калининградской области, подготавливаемого по итогам рассмотрения предпроектных материалов, учитывающих обеспечение указанных объектов и прилегающих к ним территорий социальной, инженерной, транспортной инфраструктурой, на заседании архитектурно-градостроительного совета Калининградской области;

(***) не подлежат установлению, предельные параметры устанавливаются заданием на проектирование, обоснования расчетных значений предельных параметров должны быть приведены в проектной документации.

Глава 6. Градостроительные регламенты. Рекреационные зоны (Р)

Рекреационная зона (Р-1)

236. Рекреационная зона выделена для обеспечения правовых условий сохранения, развития и обустройства территорий парков, скверов, садов, бульваров, для территорий природного ландшафта, не подлежащих застройке, с целью сохранения отдельных естественных качеств окружающей природной среды, для обслуживания природно-рекреационной территории.

Перечень основных видов разрешенного использования земельных участков и объектов капитального строительства (Р-1)

Таблица 66

№ п/п	Вид разрешенного использования земельного участка и объекта капитального строительства		Описание вида разрешенного использования земельного участка и объекта капитального строительства
	код	наименование	
1	2	3	4
1	9.3	Историко-культурная деятельность	Сохранение и изучение объектов культурного наследия народов Российской Федерации (памятников истории и культуры),

1	2	3	4
			в том числе объектов археологического наследия, достопримечательных мест, мест бытования исторических промыслов, производств и ремесел, исторических поселений, недействующих военных и гражданских захоронений, объектов культурного наследия, хозяйственной деятельности, являющейся историческим промыслом или ремеслом, а также хозяйственной деятельности, обеспечивающей познавательный туризм
2	5.1.5	Водный спорт	Размещение спортивных сооружений для занятия водными видами спорта (причалы и сооружения, необходимые для организации водных видов спорта и хранения соответствующего инвентаря)
3	5.2	Природно-познавательный туризм	Размещение баз и палаточных лагерей для проведения походов и экскурсий по ознакомлению с природой, пеших и конных прогулок, устройство троп и дорожек, размещение щитов с познавательными сведениями об окружающей природной среде; осуществление необходимых природоохранных и природовосстановительных мероприятий
4	5.4	Причалы для маломерных судов	Размещение сооружений, предназначенных для причаливания, хранения и обслуживания яхт, катеров, лодок и других маломерных судов
5	5.5	Поля для гольфа или конных прогулок	Обустройство мест для игры в гольф или осуществления конных прогулок, в том числе осуществление необходимых земляных работ и размещения вспомогательных сооружений; размещение конноспортивных манежей, не предусматривающих устройство трибун
6	3.6.2	Парки культуры и отдыха	Размещение парков культуры и отдыха
7	12.0.1	Улично-дорожная сеть	Размещение объектов улично-дорожной сети: автомобильных дорог, трамвайных путей и пешеходных тротуаров в границах населенных пунктов, пешеходных переходов, бульваров, площадей, проездов, велодорожек и объектов велотранспортной и инженерной инфраструктуры; размещение придорожных стоянок (парковок) транспортных средств в границах городских улиц и дорог, за исключением предусмотренных видами разрешенного использования с кодами 2.7.1, 4.9, 7.2.3, а также некапитальных сооружений, предназначенных для охраны транспортных средств
8	5.1.3	Площадки для занятий спортом	Размещение площадок для занятия спортом и физкультурой на открытом воздухе (физкультурные площадки, беговые дорожки, поля для спортивной игры)
9	3.1.1	Предоставление коммунальных услуг	Размещение зданий и сооружений, обеспечивающих поставку воды, тепла, электричества, газа, отвод канализационных стоков, очистку и уборку объектов недвижимости (котельных, водозаборов, очистных сооружений, насосных станций, водопроводов, линий электропередач, трансформаторных подстанций, газопроводов, линий связи, телефонных станций, канализаций, стоянок, гаражей и мастерских для обслуживания уборочной и аварийной техники, сооружений, необходимых для сбора и плавки снега)
10	12.0.2	Благоустройство территории	Размещение декоративных, технических, планировочных, конструктивных устройств, элементов озеленения, различных видов оборудования и оформления, малых архитектурных форм, некапитальных нестационарных строений и сооружений, информационных щитов и указателей, применяемых как составные части благоустройства территории, общественных туалетов
11	9.1	Охрана природных территорий	Сохранение отдельных естественных качеств окружающей природной среды путем ограничения хозяйственной деятельности в данной зоне, в частности: создание и уход за запретными полосами, создание и уход за защитными лесами, в том числе городскими лесами, лесами в лесопарках, и иная

1	2	3	4
			хозяйственная деятельность, разрешенная в защитных лесах, соблюдение режима использования природных ресурсов в заказниках, сохранение свойств земель, являющихся особо ценными
12	6.7	Энергетика	Размещение объектов гидроэнергетики, тепловых станций и других электростанций, размещение обслуживающих и вспомогательных для электростанций сооружений (золоотвалов, гидротехнических сооружений); размещение объектов электросетевого хозяйства, за исключением объектов энергетики, размещение которых предусмотрено содержанием вида разрешенного использования с кодом 3.1
13	11.3	Гидротехнические сооружения	Размещение гидротехнических сооружений, необходимых для эксплуатации водохранилищ (плотин, водосбросов, водозаборных, водовыпускных и других гидротехнических сооружений, судопропускных сооружений, рыбозащитных и рыбопропускных сооружений, берегозащитных сооружений)
14	11.1	Общее пользование водными объектами	Использование земельных участков, примыкающих к водным объектам способами, необходимыми для осуществления общего водопользования (водопользование, осуществляемое гражданами для личных нужд, а также забор (изъятие) водных ресурсов для целей питьевого и хозяйственно-бытового водоснабжения, купание, использование маломерных судов, водных мотоциклов и других технических средств, предназначенных для отдыха на водных объектах, водопой, если соответствующие запреты не установлены законодательством)
15	11.2	Специальное пользование водными объектами	Использование земельных участков, примыкающих к водным объектам способами, необходимыми для специального водопользования (забор водных ресурсов из поверхностных водных объектов, сброс сточных вод и (или) дренажных вод, проведение дноуглубительных, взрывных, буровых и других работ, связанных с изменением дна и берегов водных объектов)
16	12.3	Запас	Отсутствие хозяйственной деятельности
17	3.9.1	Обеспечение деятельности в области гидрометеорологии и смежных с ней областях	Размещение объектов капитального строительства, предназначенных для наблюдений за физическими и химическими процессами, происходящими в окружающей среде, определения ее гидрометеорологических, агрометеорологических и гелиогеофизических характеристик, уровня загрязнения атмосферного воздуха, почв, водных объектов, в том числе по гидробиологическим показателям, и околоземного космического пространства, зданий и сооружений, используемых в области гидрометеорологии и смежных с ней областях (доплеровские метеорологические радиолокаторы, гидрологические посты и другие)

Перечень условно разрешенных видов использования земельных участков и объектов капитального строительства (Р-1)

Таблица 67

№ п/п	Вид разрешенного использования земельного участка и объекта капитального строительства		Описание вида разрешенного использования земельного участка и объекта капитального строительства
	код	наименование	
1	5.1.4	Оборудованные площадки для занятий спортом	Размещение площадок для занятия спортом и физкультурой на открытом воздухе (физкультурные площадки, беговые дорожки, поля для спортивной игры)
2	8.3	Обеспечение внутреннего правопорядка	Размещение объектов капитального строительства, необходимых для подготовки и поддержания в готовности органов внутренних дел, Росгвардии и спасательных служб, в

№ п/п	Вид разрешенного использования земельного участка и объекта капитального строительства		Описание вида разрешенного использования земельного участка и объекта капитального строительства
	код	наименование	
			которых существует военизированная служба; размещение объектов гражданской обороны, за исключением объектов гражданской обороны, являющихся частями производственных зданий

237. Вспомогательные виды использования для рекреационной зоны не предусмотрены.

238. Градостроительные регламенты для рекреационной зоны в соответствии со статьей 38 Градостроительного кодекса Российской Федерации не подлежат установлению.

Рекреационная зона парков (Р-2)

239. Рекреационная зона парков установлена для обеспечения правовых условий градостроительного использования рекреации, эксплуатации парковых объектов, зоопарка.

240. Градостроительные регламенты рекреационной зоны парков распространяются на земельные участки в границах рекреационных зон, не относящиеся к территориям общего пользования.

Перечень основных видов разрешенного использования земельных участков и объектов капитального строительства (Р-2)

Таблица 68

№ п/п	Вид разрешенного использования земельного участка и объекта капитального строительства		Описание вида разрешенного использования земельного участка и объекта капитального строительства
	код	наименование	
1	2	3	4
1	3.6.2	Парки культуры и отдыха	Размещение парков культуры и отдыха
2	3.6.3	Цирки и зверинцы	Размещение зданий и сооружений для размещения цирков, зверинцев, зоопарков, зоосадов, океанариумов и осуществления сопутствующих видов деятельности по содержанию диких животных в неволе
3	3.10.1	Амбулаторное ветеринарное обслуживание	Размещение объектов капитального строительства, предназначенных для оказания ветеринарных услуг без содержания животных
4	5.1.3	Площадки для занятий спортом	Размещение площадок для занятия спортом и физкультурой на открытом воздухе (физкультурные площадки, беговые дорожки, поля для спортивной игры)
5	8.3	Обеспечение внутреннего правопорядка	Размещение объектов капитального строительства, необходимых для подготовки и поддержания в готовности органов внутренних дел, Росгвардии и спасательных служб, в которых существует военизированная служба; размещение объектов гражданской обороны, за исключением объектов гражданской обороны, являющихся частями производственных зданий
6	3.1.1	Предоставление коммунальных услуг	Размещение зданий и сооружений, обеспечивающих поставку воды, тепла, электричества, газа, отвод канализационных стоков, очистку и уборку объектов недвижимости (котельных,

1	2	3	4
			водозаборов, очистных сооружений, насосных станций, водопроводов, линий электропередач, трансформаторных подстанций, газопроводов, линий связи, телефонных станций, канализаций, стоянок, гаражей и мастерских для обслуживания уборочной и аварийной техники, сооружений, необходимых для сбора и плавки снега)
7	12.0.1	Улично-дорожная сеть	Размещение объектов улично-дорожной сети: автомобильных дорог, трамвайных путей и пешеходных тротуаров в границах населенных пунктов, пешеходных переходов, бульваров, площадей, проездов, велодорожек и объектов велотранспортной и инженерной инфраструктуры; размещение придорожных стоянок (парковок) транспортных средств в границах городских улиц и дорог, за исключением предусмотренных видами разрешенного использования с кодами 2.7.1, 4.9, 7.2.3, а также некапитальных сооружений, предназначенных для охраны транспортных средств
8	12.0.2	Благоустройство территории	Размещение декоративных, технических, планировочных, конструктивных устройств, элементов озеленения, различных видов оборудования и оформления, малых архитектурных форм, некапитальных нестационарных строений и сооружений, информационных щитов и указателей, применяемых как составные части благоустройства территории, общественных туалетов
9	9.0	Деятельность по особой охране и изучению природы	Сохранение и изучение растительного и животного мира путем создания особо охраняемых природных территорий, в границах которых хозяйственная деятельность, кроме деятельности, связанной с охраной и изучением природы, не допускается (государственные природные заповедники, национальные и природные парки, памятники природы, дендрологические парки, ботанические сады, оранжереи)

Перечень условно разрешенных видов использования земельных участков и объектов капитального строительства (Р-2)

Таблица 69

№ п/п	Вид разрешенного использования земельного участка и объекта капитального строительства		Описание вида разрешенного использования земельного участка и объекта капитального строительства
	код	наименование	
1	3.7.1	Осуществление религиозных обрядов	Размещение зданий и сооружений, предназначенных для совершения религиозных обрядов и церемоний (в том числе церкви, соборы, храмы, часовни, мечети, моленные дома, синагоги)
2	3.4.1	Амбулаторно-поликлиническое обслуживание	Размещение объектов капитального строительства, предназначенных для оказания гражданам амбулаторно-поликлинической медицинской помощи (поликлиники, фельдшерские пункты, пункты здравоохранения, центры матери и ребенка, диагностические центры, молочные кухни, станции донорства крови, клинические лаборатории)
3	4.6	Общественное питание (*)	Размещение объектов капитального строительства в целях устройства мест общественного питания (кафе, столовые, закусочные)
4	4.1	Деловое управление (*)	Размещение объектов капитального строительства с целью размещения объектов управленческой деятельности, не связанной с государственным или муниципальным управлением и оказанием услуг, а также с целью обеспечения совершения сделок, не требующих передачи товара в момент их совершения между организациями, в том числе биржевая деятельность (за исключением банковской и страховой деятельности)

Примечание:

(*) условно разрешенные виды использования земельных участков и объектов капитального строительства допускаются только применительно к размещению зданий, строений, сооружений предприятий, организаций и учреждений в области управления парками.

Перечень вспомогательных видов разрешенного использования земельных участков и объектов капитального строительства (Р-2)

Таблица 70

№ п/п	Вид разрешенного использования земельного участка и объекта капитального строительства		Описание вида разрешенного использования земельного участка и объекта капитального строительства
	код	наименование	
1	4.9	Служебные гаражи	Размещение постоянных или временных гаражей, стоянок для хранения служебного автотранспорта, используемого в целях осуществления видов деятельности, предусмотренных видами разрешенного использования с кодами 3.0, 4.0, а также для стоянки и хранения транспортных средств общего пользования, в том числе в депо

Предельные (минимальные и (или) максимальные) размеры земельных участков и предельные параметры разрешенного строительства, реконструкции объектов капитального строительства (Р-2)

Таблица 71

№ п/п	Наименования предельных параметров, единицы измерения	Вид разрешенного использования земельного участка		Значения предельных параметров
		код	наименование	
1	2	3	4	5
1	Предельные размеры земельных участков			
2	Максимальная площадь земельного участка, квадратные метры; минимальная площадь земельного участка, квадратные метры	-	Все виды разрешенного использования	Не подлежат установлению
3	Минимальные отступы зданий, строений, сооружений			
4	От красной линии улицы (границ земельного участка, граничащего с улично-дорожной сетью), метры	3.6.3	Цирки и зверинцы	5,0
		3.10.1	Амбулаторное ветеринарное обслуживание	
		3.4.1	Амбулаторно-поликлиническое обслуживание	
		4.6	Общественное питание	
		4.1	Деловое управление	
		-	Прочие виды разрешенного использования	Не подлежат установлению
5	От красной линии проезда (границ земельного участка,	3.6.3	Цирки и зверинцы	3,0
		3.10.1	Амбулаторное ветеринарное обслуживание	

1	2	3	4	5
	граничащего с проездом), метры	3.4.1	Амбулаторно-поликлиническое обслуживание	
		4.6	Общественное питание	
		4.1	Деловое управление	
		-	Прочие виды разрешенного использования	Не подлежат установлению
6	От границы земельного участка, метры	3.6.3	Цирки и зверинцы	3,0
		3.10.1	Амбулаторное ветеринарное обслуживание	
		3.4.1	Амбулаторно-поликлиническое обслуживание	
		4.6	Общественное питание	
		4.1	Деловое управление	
		-	Прочие виды разрешенного использования	Не подлежат установлению
7	Предельная высота зданий, строений, сооружений			
8	максимальная высота зданий, строений, сооружений (кроме отнесенных к вспомогательным видам использования), метры	3.7.1	Осуществление религиозных обрядов	Не подлежат установлению
		5.1.3	Площадки для занятий спортом	
		12.0.1	Улично-дорожная сеть	
		12.0.2	Благоустройство территории	
		3.1.1	Предоставление коммунальных услуг	
		-	Прочие виды разрешенного использования	12,0
9	Максимальная высота зданий и сооружений, отнесенных к вспомогательным видам разрешенного использования объектов капитального строительства, метры	-	Все виды разрешенного использования	4,0
10	Иные предельные параметры			
11	Минимальный процент озеленения, %	-	Все виды разрешенного использования	Не подлежат установлению
12	Максимальный процент застройки, %	-	Все виды разрешенного использования	Не подлежат установлению

Зона городских лесов (Р-3)

241. Зона городских лесов установлена для обеспечения правовых условий градостроительного использования городских лесов на территории Городского округа.

**Перечень основных видов разрешенного использования
земельных участков и объектов капитального строительства (Р-3)**

Таблица 72

№ п/п	Вид разрешенного использования земельного участка и объекта капитального строительства		Описание вида разрешенного использования земельного участка и объекта капитального строительства
	код	наименование	
1	2	3	4
1	9.0	Деятельность по особой охране и изучению природы	Сохранение и изучение растительного и животного мира путем создания особо охраняемых природных территорий, в границах которых хозяйственная деятельность, кроме деятельности, связанной с охраной и изучением природы, не допускается (государственные природные заповедники, национальные и природные парки, памятники природы, дендрологические парки, ботанические сады, оранжереи)
2	9.1	Охрана природных территорий	Сохранение отдельных естественных качеств окружающей природной среды путем ограничения хозяйственной деятельности в данной зоне, в частности: создание и уход за запретными полосами, создание и уход за защитными лесами, в том числе городскими лесами, лесами в лесопарках, и иная хозяйственная деятельность, разрешенная в защитных лесах, соблюдение режима использования природных ресурсов в заказниках, сохранение свойств земель, являющихся особо ценными
3	12.0.2	Благоустройство территории	Размещение декоративных, технических, планировочных, конструктивных устройств, элементов озеленения, различных видов оборудования и оформления, малых архитектурных форм, некапитальных нестационарных строений и сооружений, информационных щитов и указателей, применяемых как составные части благоустройства территории, общественных туалетов
4	10.4	Резервные леса	Деятельность, связанная с охраной лесов

**Перечень условно разрешенных видов использования
земельных участков и объектов капитального строительства (Р-3)**

Таблица 73

№ п/п	Вид разрешенного использования земельного участка и объекта капитального строительства		Описание вида разрешенного использования земельного участка и объекта капитального строительства
	код	наименование	
1	5.1.3	Площадки для занятий спортом	Размещение площадок для занятия спортом и физкультурой на открытом воздухе (физкультурные площадки, беговые дорожки, поля для спортивной игры)
2	5.2	Природно-познавательный туризм	Размещение баз и палаточных лагерей для проведения походов и экскурсий по ознакомлению с природой, пеших и конных прогулок, устройство троп и дорожек, размещение щитов с познавательными сведениями об окружающей природной среде; осуществление необходимых природоохранных и природовосстановительных мероприятий
3	5.3	Охота и рыбалка	Обустройство мест охоты и рыбалки, в том числе размещение дома охотника или рыболова, сооружений, необходимых для восстановления и поддержания поголовья зверей или количества рыбы

242. Вспомогательные виды разрешенного использования объектов капитального строительства и земельных участков для зоны городских лесов не предусмотрены.

243. Предельные (минимальные и (или) максимальные) размеры земельных участков и предельные параметры разрешенного строительства, реконструкции объектов капитального строительства для зоны городских лесов не подлежат установлению.

244. Использование земель или земельных участков в зоне городских лесов определяется Лесохозяйственным регламентом городских лесов городского округа «Город Калининград, утвержденным решением городского Совета депутатов Калининграда от 06 апреля 2017 года № 74.

Глава 7. Градостроительные регламенты. Производственные зоны (П)

Зона производственных объектов II, III классов опасности (П-2)

245. Производственная зона производственных объектов II, III классов опасности установлена для обеспечения правовых условий строительства, реконструкции и эксплуатации преимущественно объектов производственного, коммунально-складского назначения, объектов инженерной инфраструктуры с размером санитарно-защитной зоны не более 500 метров, а также сопутствующей инфраструктуры. Санитарно-защитные зоны объектов, расположенных в пределах указанной территориальной зоны, могут выходить за ее границы, но не могут включать в себя территории зон: жилых, общественно-деловых, общественно-жилых, рекреационных.

Перечень основных видов разрешенного использования земельных участков и объектов капитального строительства (П-2)

Таблица 74

№ п/п	Вид разрешенного использования земельного участка и объекта капитального строительства		Описание вида разрешенного использования земельного участка и объекта капитального строительства
	код	наименование	
1	2	3	4
1	3.1.1	Предоставление коммунальных услуг	Размещение зданий и сооружений, обеспечивающих поставку воды, тепла, электричества, газа, отвод канализационных стоков, очистку и уборку объектов недвижимости (котельных, водозаборов, очистных сооружений, насосных станций, водопроводов, линий электропередач, трансформаторных подстанций, газопроводов, линий связи, телефонных станций, канализаций, стоянок, гаражей и мастерских для обслуживания уборочной и аварийной техники, сооружений, необходимых для сбора и плавки снега)

1	2	3	4
2	3.9.2	Проведение научных исследований	Размещение зданий и сооружений, предназначенных для проведения научных изысканий, исследований и разработок (научно-исследовательские и проектные институты, научные центры, инновационные центры, государственные академии наук, опытно-конструкторские центры, в том числе отраслевые)
3	3.9.3	Проведение научных испытаний	Размещение зданий и сооружений для проведения изысканий, испытаний опытных промышленных образцов, для размещения организаций, осуществляющих научные изыскания, исследования и разработки, научные и селекционные работы, ведение сельского и лесного хозяйства для получения ценных с научной точки зрения образцов растительного и животного мира
4	4.9.1.1	Заправка транспортных средств	Размещение автозаправочных станций; размещение магазинов сопутствующей торговли, зданий для организации общественного питания в качестве объектов дорожного сервиса
5	4.9.1.3	Автомобильные мойки	Размещение автомобильных моек, а также размещение магазинов сопутствующей торговли
6	4.9.1.4	Ремонт автомобилей	Размещение мастерских, предназначенных для ремонта и обслуживания автомобилей, и прочих объектов дорожного сервиса, а также размещение магазинов сопутствующей торговли
7	6.9.1	Складские площадки	Временное хранение, распределение и перевалка грузов (за исключением хранения стратегических запасов) на открытом воздухе
8	6.2	Тяжелая промышленность	Размещение объектов капитального строительства горно-обогатительной и горно-перерабатывающей, металлургической, машиностроительной промышленности, а также изготовления и ремонта продукции судостроения, авиастроения, вагоностроения, машиностроения, станкостроения, а также другие подобные промышленные предприятия, для эксплуатации которых предусматривается установление охранных или санитарно-защитных зон, за исключением случаев, когда объект промышленности отнесен к иному виду разрешенного использования
9	6.1	Недропользование	Осуществление геологических изысканий; добыча полезных ископаемых открытым (карьеры, отвалы) и закрытым (шахты, скважины) способами; размещение объектов капитального строительства, в том числе подземных, в целях добычи полезных ископаемых; размещение объектов капитального строительства, необходимых для подготовки сырья к транспортировке и (или) промышленной переработке; размещение объектов капитального строительства, предназначенных для проживания в них сотрудников, осуществляющих обслуживание зданий и сооружений, необходимых для целей недропользования, если добыча полезных ископаемых происходит на межселенной территории
10	6.12	Научно-производственная деятельность	Размещение технологических, промышленных, агропромышленных парков, бизнес-инкубаторов
11	6.2.1	Автомобилестроительная промышленность	Размещение объектов капитального строительства, предназначенных для производства транспортных средств и оборудования, производства автомобилей, производства автомобильных кузовов, производства прицепов, полуприцепов и контейнеров, предназначенных для перевозки одним или несколькими видами транспорта, производства частей и принадлежностей автомобилей и их двигателей

1	2	3	4
12	6.3	Легкая промышленность	Размещение объектов капитального строительства, предназначенных для текстильной, фарфоро-фаянсовой, электронной промышленности
13	6.3.1	Фармацевтическая промышленность	Размещение объектов капитального строительства, предназначенных для фармацевтического производства, в том числе объектов, в отношении которых предусматривается установление охранных или санитарно-защитных зон
14	6.4	Пищевая промышленность	Размещение объектов пищевой промышленности, по переработке сельскохозяйственной продукции способом, приводящим к их переработке в иную продукцию (консервирование, копчение, хлебопечение), в том числе для производства напитков, алкогольных напитков и табачных изделий
15	6.5	Нефтехимическая промышленность	Размещение объектов капитального строительства, предназначенных для переработки углеводородного сырья, изготовления удобрений, полимеров, химической продукции бытового назначения и подобной продукции, а также другие подобные промышленные предприятия
16	6.6	Строительная промышленность	Размещение объектов капитального строительства, предназначенных для производства: строительных материалов (кирпичей, пиломатериалов, цемента, крепежных материалов), бытового и строительного газового и сантехнического оборудования, лифтов и подъемников, столярной продукции, сборных домов или их частей и тому подобной продукции
17	6.7	Энергетика	Размещение объектов гидроэнергетики, тепловых станций и других электростанций, размещение обслуживающих и вспомогательных для электростанций сооружений (золоотвалов, гидротехнических сооружений); размещение объектов электросетевого хозяйства, за исключением объектов энергетики, размещение которых предусмотрено содержанием вида разрешенного использования с кодом 3.1
18	6.8	Связь	Размещение объектов связи, радиовещания, телевидения, включая воздушные радиорелейные, надземные и подземные кабельные линии связи, линии радиофикации, антенные поля, усилительные пункты на кабельных линиях связи, инфраструктуру спутниковой связи и телерадиовещания, за исключением объектов связи, размещение которых предусмотрено содержанием видов разрешенного использования с кодами 3.1.1, 3.2.3
19	6.9	Склад	Размещение сооружений, имеющих назначение по временному хранению, распределению и перевалке грузов (за исключением хранения стратегических запасов), не являющихся частями производственных комплексов, на которых был создан груз: промышленные базы, склады, погрузочные терминалы и доки, нефтехранилища и нефтеналивные станции, газовые хранилища и обслуживающие их газоконденсатные и газоперекачивающие станции, элеваторы и продовольственные склады, за исключением железнодорожных перевалочных складов
20	6.11	Целлюлозно-бумажная промышленность	Размещение объектов капитального строительства, предназначенных для целлюлозно-бумажного производства, производства целлюлозы, древесной массы, бумаги, картона и изделий из них, издательской и полиграфической деятельности, тиражирования записанных носителей информации
21	7.1.1	Железнодорожные пути	Размещение железнодорожных путей
22	7.1.2	Обслуживание железнодорожных	Размещение зданий и сооружений, в том числе железнодорожных вокзалов и станций, а также устройств

1	2	3	4
		перевозок	и объектов, необходимых для эксплуатации, содержания, строительства, реконструкции, ремонта наземных и подземных зданий, сооружений, устройств и других объектов железнодорожного транспорта; размещение погрузочно-разгрузочных площадок, прирельсовых складов (за исключением складов горюче-смазочных материалов и автозаправочных станций любых типов, а также складов, предназначенных для хранения опасных веществ и материалов, не предназначенных непосредственно для обеспечения железнодорожных перевозок) и иных объектов при условии соблюдения требований безопасности движения, установленных федеральными законами
23	7.3	Водный транспорт	Размещение искусственно созданных для судоходства внутренних водных путей, размещение объектов капитального строительства внутренних водных путей, размещение объектов капитального строительства морских портов, размещение объектов капитального строительства, в том числе морских и речных портов, причалов, пристаней, гидротехнических сооружений, навигационного оборудования и других объектов, необходимых для обеспечения судоходства и водных перевозок, заправки водного транспорта
24	7.5	Трубопроводный транспорт	Размещение нефтепроводов, водопроводов, газопроводов и иных трубопроводов, а также иных зданий и сооружений, необходимых для эксплуатации названных трубопроводов
25	8.3	Обеспечение внутреннего правопорядка	Размещение объектов капитального строительства, необходимых для подготовки и поддержания в готовности органов внутренних дел, Росгвардии и спасательных служб, в которых существует военизированная служба; размещение объектов гражданской обороны, за исключением объектов гражданской обороны, являющихся частями производственных зданий
26	11.1	Общее пользование водными объектами	Использование земельных участков, примыкающих к водным объектам способами, необходимыми для осуществления общего водопользования (водопользование, осуществляемое гражданами для личных нужд, а также забор (изъятие) водных ресурсов для целей питьевого и хозяйственно-бытового водоснабжения, купание, использование маломерных судов, водных мотоциклов и других технических средств, предназначенных для отдыха на водных объектах, водопой, если соответствующие запреты не установлены законодательством)
27	11.2	Специальное пользование водными объектами	Использование земельных участков, примыкающих к водным объектам способами, необходимыми для специального водопользования (забор водных ресурсов из поверхностных водных объектов, сброс сточных вод и (или) дренажных вод, проведение дноуглубительных, взрывных, буровых и других работ, связанных с изменением дна и берегов водных объектов)
28	11.3	Гидротехнические сооружения	Гидротехнические сооружения
29	12.1	Ритуальная деятельность	Размещение кладбищ, крематориев и мест захоронения; размещение соответствующих культовых сооружений; осуществление деятельности по производству продукции ритуально-обрядового назначения
30	3.9.1	Обеспечение деятельности в области гидрометеорологии и смежных с ней областях	Размещение объектов капитального строительства, предназначенных для наблюдений за физическими и химическими процессами, происходящими в окружающей среде, определения ее гидрометеорологических,

1	2	3	4
			агрометеорологических и гелиогеофизических характеристик, уровня загрязнения атмосферного воздуха, почв, водных объектов, в том числе по гидробиологическим показателям, и околоземного космического пространства, зданий и сооружений, используемых в области гидрометеорологии и смежных с ней областях (доплеровские метеорологические радиолокаторы, гидрологические посты и другие)
31	12.2	Специальная деятельность	Размещение, хранение, захоронение, утилизация, накопление, обработка, обезвреживание отходов производства и потребления, медицинских отходов, биологических отходов, радиоактивных отходов, веществ, разрушающих озоновый слой, а также размещение объектов размещения отходов, захоронения, хранения, обезвреживания таких отходов (скотомогильников, мусоросжигательных и мусороперерабатывающих заводов, полигонов по захоронению и сортировке бытового мусора и отходов, мест сбора вещей для их вторичной переработки)
32	7.4	Воздушный транспорт	Размещение аэродромов, вертолетных площадок (вертодромов), обустройство мест для приводнения и причаливания гидросамолетов, размещение радиотехнического обеспечения полетов и прочих объектов, необходимых для взлета и приземления (приводнения) воздушных судов, размещение аэропортов (аэровокзалов) и иных объектов, необходимых для осадки и высадки пассажиров и их сопутствующего обслуживания и обеспечения их безопасности, а также размещение объектов, необходимых для погрузки, разгрузки и хранения грузов, перемещаемых воздушным путем; размещение объектов, предназначенных для технического обслуживания и ремонта воздушных судов
33	12.0.1	Улично-дорожная сеть	Размещение объектов улично-дорожной сети: автомобильных дорог, трамвайных путей и пешеходных тротуаров в границах населенных пунктов, пешеходных переходов, бульваров, площадей, проездов, велодорожек и объектов велотранспортной и инженерной инфраструктуры; размещение придорожных стоянок (парковок) транспортных средств в границах городских улиц и дорог, за исключением предусмотренных видами разрешенного использования с кодами 2.7.1, 4.9, 7.2.3, а также некапитальных сооружений, предназначенных для охраны транспортных средств

**Перечень условно разрешенных видов использования
земельных участков и объектов капитального строительства (П-2)**

Таблица 75

№ п/п	Вид разрешенного использования земельного участка и объекта капитального строительства		Описание вида разрешенного использования земельного участка и объекта капитального строительства
	код	наименование	
1	3.7.1	Осуществление религиозных обрядов	Размещение зданий и сооружений, предназначенных для совершения религиозных обрядов и церемоний (в том числе церкви, соборы, храмы, часовни, мечети, моленные дома, синагоги)

2	4.4	Магазины	Размещение объектов капитального строительства, предназначенных для продажи товаров, торговая площадь которых составляет до 5000 кв. м
3	4.6	Общественное питание	Размещение объектов капитального строительства в целях устройства мест общественного питания (рестораны, кафе, столовые, закусочные, бары)

Перечень вспомогательных видов разрешенного использования земельных участков и объектов капитального строительства (П-2)

Таблица 76

№ п/п	Вид разрешенного использования земельного участка и объекта капитального строительства		Описание вида разрешенного использования земельного участка и объекта капитального строительства
	код	наименование	
1	4.9	Служебные гаражи	Размещение постоянных или временных гаражей, стоянок для хранения служебного автотранспорта, используемого в целях осуществления видов деятельности, предусмотренных видами разрешенного использования с кодами 3.0, 4.0, а также для стоянки и хранения транспортных средств общего пользования, в том числе в депо
2	12.0.2	Благоустройство территории	Размещение декоративных, технических, планировочных, конструктивных устройств, элементов озеленения, различных видов оборудования и оформления, малых архитектурных форм, некапитальных нестационарных строений и сооружений, информационных щитов и указателей, применяемых как составные части благоустройства территории, общественных туалетов

Предельные (минимальные и (или) максимальные) размеры земельных участков и предельные параметры разрешенного строительства, реконструкции объектов капитального строительства (П-2)

Таблица 77

№ п/п	Наименования предельных параметров, единицы измерения	Вид разрешенного использования земельного участка		Значения предельных параметров
		код	наименование	
1	2	3	4	5
1	Предельные размеры земельных участков			
2	Максимальная площадь земельного участка, квадратные метры; минимальная площадь земельного участка, квадратные метры	-	Все виды разрешенного использования	Не подлежат установлению
3	Минимальные отступы в целях определения мест допустимого размещения зданий, строений, сооружений			
4	От красной линии улицы (границ земельного участка, граничащего с улично-дорожной сетью), метры	4.9.1.1	Заправка транспортных средств	5,0
		4.9.1.3	Автомобильные мойки	
		4.4	Магазины	
		4.6	Общественное питание	
		4.9.1.4	Ремонт автомобилей	

1	2	3	4	5
		8.3	Обеспечение внутреннего правопорядка	
		-	Прочие виды разрешенного использования	Не подлежат установлению
5	От красной линии проезда (границ земельного участка, граничащего с проездом), метры; от границы земельного участка, метры	4.9.1.1	Заправка транспортных средств	3,0
		4.9.1.3	Автомобильные мойки	
		4.4	Магазины	
		4.6	Общественное питание	
		4.9.1.4	Ремонт автомобилей	
		8.3	Обеспечение внутреннего правопорядка	
		-	Прочие виды разрешенного использования	Не подлежат установлению
6	Предельная высота зданий, строений, сооружений			
7	Максимальная высота зданий, строений, сооружений, метры	4.9.1.1	Заправка транспортных средств	16,0
		4.9.1.3	Автомобильные мойки	
		4.4	Магазины	
		4.6	Общественное питание	
		4.4	Магазины	
		4.9.1.4	Ремонт автомобилей	
		8.3	Обеспечение внутреннего правопорядка	
		-	Прочие виды разрешенного использования	Не подлежат установлению
8	Иные предельные параметры			
9	Минимальный процент озеленения, %	4.9.1.1	Заправка транспортных средств	15,0
		4.9.1.3	Автомобильные мойки	
		4.4	Магазины	
		4.6	Общественное питание	
		4.9.1.4	Ремонт автомобилей	
		8.3	Обеспечение внутреннего правопорядка	
		-	Прочие виды разрешенного использования	Не подлежат установлению
10	Максимальный процент застройки, %	4.9.1.1	Заправка транспортных средств	70,0
		4.9.1.3	Автомобильные мойки	
		4.4	Магазины	
		4.6	Общественное питание	
		4.9.1.4	Ремонт автомобилей	
		8.3	Обеспечение внутреннего правопорядка	

1	2	3	4	5
		-	Прочие виды разрешенного использования	Не подлежат установлению

246. Предельные размеры земельных участков и предельные параметры разрешенного строительства, реконструкции объектов капитального строительства, не отраженные в таблице 77, не подлежат установлению. Ограничения использования земельных участков и объектов капитального строительства указаны в разделе IX части II настоящих Правил.

Зона производственных объектов IV, V классов опасности (П-3)

247. Зона производственных объектов IV, V классов опасности установлена для обеспечения правовых условий строительства, реконструкции и эксплуатации преимущественно объектов производственного, коммунально-складского назначения, объектов инженерной инфраструктуры с размером санитарно-защитной зоны не более 100 метров, а также сопутствующей инфраструктуры. Санитарно-защитные зоны объектов, расположенных в пределах указанной территориальной зоны, могут выходить за ее границы, но не могут включать в себя территории зон: жилых, общественно-деловых, общественно-жилых и рекреационных.

Перечень основных видов разрешенного использования земельных участков и объектов капитального строительства (П-3)

Таблица 78

№ п/п	Вид разрешенного использования земельного участка и объекта капитального строительства		Описание вида разрешенного использования земельного участка и объекта капитального строительства
	код	наименование	
1	2	3	4
1	3.9.2	Проведение научных исследований	Размещение зданий и сооружений, предназначенных для проведения научных изысканий, исследований и разработок (научно-исследовательские и проектные институты, научные центры, инновационные центры, государственные академии наук, опытно-конструкторские центры, в том числе отраслевые)
2	4.9.1.1	Заправка транспортных средств	Размещение автозаправочных станций; размещение магазинов сопутствующей торговли, зданий для организации общественного питания в качестве объектов дорожного сервиса
3	3.1.1	Предоставление коммунальных услуг	Размещение зданий и сооружений, обеспечивающих поставку воды, тепла, электричества, газа, отвод канализационных стоков, очистку и уборку объектов недвижимости (котельных, водозаборов, очистных сооружений, насосных станций, водопроводов, линий электропередач, трансформаторных подстанций, газопроводов, линий связи, телефонных станций, канализаций, стоянок, гаражей и мастерских для обслуживания уборочной и аварийной техники, сооружений, необходимых для сбора и плавки снега)
4	3.9.1	Обеспечение деятельности в области гидрометеорологии и	Размещение объектов капитального строительства, предназначенных для наблюдений за физическими и химическими процессами, происходящими в окружающей

1	2	3	4
		смежных с ней областях	среде, определения ее гидрометеорологических, агрометеорологических и гелиогеофизических характеристик, уровня загрязнения атмосферного воздуха, почв, водных объектов, в том числе по гидробиологическим показателям, и околоземного космического пространства, зданий и сооружений, используемых в области гидрометеорологии и смежных с ней областях (доплеровские метеорологические радиолокаторы, гидрологические посты и другие)
5	4.9	Служебные гаражи	Размещение постоянных или временных гаражей, стоянок для хранения служебного автотранспорта, используемого в целях осуществления видов деятельности, предусмотренных видами разрешенного использования с кодами 3.0, 4.0, а также для стоянки и хранения транспортных средств общего пользования, в том числе в депо
6	4.9.1.3	Автомобильные мойки	Размещение автомобильных моек, а также размещение магазинов сопутствующей торговли
7	4.9.1.4	Ремонт автомобилей	Размещение мастерских, предназначенных для ремонта и обслуживания автомобилей, и прочих объектов дорожного сервиса, а также размещение магазинов сопутствующей торговли
8	2.7.1	Хранение автотранспорта	Размещение отдельно стоящих и пристроенных гаражей, в том числе подземных, предназначенных для хранения автотранспорта, в том числе с разделением на машино-места, за исключением гаражей, размещение которых предусмотрено содержанием видов разрешенного использования с кодами 2.7.2, 4.9
9	6.0	Производственная деятельность	Размещение объектов капитального строительства в целях добычи полезных ископаемых, их переработки, изготовления вещей промышленным способом
10	6.3	Легкая промышленность	Размещение объектов капитального строительства, предназначенных для текстильной, фарфорофаянсовой, электронной промышленности
11	6.4	Пищевая промышленность	Размещение объектов пищевой промышленности, по переработке сельскохозяйственной продукции способом, приводящим к их переработке в иную продукцию (консервирование, копчение, хлебопечение), в том числе для производства напитков, алкогольных напитков и табачных изделий
12	6.6	Строительная промышленность	Размещение объектов капитального строительства, предназначенных для производства: строительных материалов (кирпичей, пиломатериалов, цемента, крепежных материалов), бытового и строительного газового и сантехнического оборудования, лифтов и подъемников, столярной продукции, сборных домов или их частей и тому подобной продукции
13	6.7	Энергетика	Размещение объектов гидроэнергетики, тепловых станций и других электростанций, размещение обслуживающих и вспомогательных для электростанций сооружений (золоотвалов, гидротехнических сооружений); размещение объектов электросетевого хозяйства, за исключением объектов энергетики, размещение которых предусмотрено содержанием вида разрешенного использования с кодом 3.1
14	6.8	Связь	Размещение объектов связи, радиовещания, телевидения, включая воздушные радиорелейные, надземные и подземные кабельные линии связи, линии радиофикации, антенные поля, усилительные пункты на кабельных линиях связи, инфраструктуру спутниковой связи и телерадиовещания, за исключением объектов связи, размещение которых предусмотрено содержанием видов разрешенного использования с кодами 3.1.1, 3.2.3
15	6.9	Склад	Размещение сооружений, имеющих назначение по временному

1	2	3	4
			хранению, распределению и перевалке грузов (за исключением хранения стратегических запасов), не являющихся частями производственных комплексов, на которых был создан груз: промышленные базы, склады, погрузочные терминалы и доки, нефтехранилища и нефтеналивные станции, газовые хранилища и обслуживающие их газоконденсатные и газоперекачивающие станции, элеваторы и продовольственные склады, за исключением железнодорожных перевалочных складов
16	6.9.1	Складские площадки	Временное хранение, распределение и перевалка грузов (за исключением хранения стратегических запасов) на открытом воздухе
17	7.1.1	Железнодорожные пути	Размещение железнодорожных путей
18	7.1.2	Обслуживание железнодорожных перевозок	Размещение зданий и сооружений, в том числе железнодорожных вокзалов и станций, а также устройств и объектов, необходимых для эксплуатации, содержания, строительства, реконструкции, ремонта наземных и подземных зданий, сооружений, устройств и других объектов железнодорожного транспорта; размещение погрузочно-разгрузочных площадок, прирельсовых складов (за исключением складов горюче-смазочных материалов и автозаправочных станций любых типов, а также складов, предназначенных для хранения опасных веществ и материалов, не предназначенных непосредственно для обеспечения железнодорожных перевозок) и иных объектов при условии соблюдения требований безопасности движения, установленных федеральными законами
19	6.11	Целлюлозно-бумажная промышленность	Размещение объектов капитального строительства, предназначенных для целлюлозно-бумажного производства, производства целлюлозы, древесной массы, бумаги, картона и изделий из них, издательской и полиграфической деятельности, тиражирования записанных носителей информации
20	7.1.2	Обслуживание железнодорожных перевозок	Размещение зданий и сооружений, в том числе железнодорожных вокзалов и станций, а также устройств и объектов, необходимых для эксплуатации, содержания, строительства, реконструкции, ремонта наземных и подземных зданий, сооружений, устройств и других объектов железнодорожного транспорта; размещение погрузочно-разгрузочных площадок, прирельсовых складов (за исключением складов горюче-смазочных материалов и автозаправочных станций любых типов, а также складов, предназначенных для хранения опасных веществ и материалов, не предназначенных непосредственно для обеспечения железнодорожных перевозок) и иных объектов при условии соблюдения требований безопасности движения, установленных федеральными законами
21	7.3	Водный транспорт	Размещение искусственно созданных для судоходства внутренних водных путей, размещение объектов капитального строительства внутренних водных путей, размещение объектов капитального строительства морских портов, размещение объектов капитального строительства, в том числе морских и речных портов, причалов, пристаней, гидротехнических сооружений, навигационного оборудования и других объектов, необходимых для обеспечения судоходства и водных перевозок, заправки водного транспорта
22	7.5	Трубопроводный транспорт	Размещение нефтепроводов, водопроводов, газопроводов и иных трубопроводов, а также иных зданий и сооружений, необходимых для эксплуатации названных трубопроводов
23	8.3	Обеспечение внутреннего правопорядка	Размещение объектов капитального строительства, необходимых для подготовки и поддержания в готовности органов внутренних дел, Росгвардии и спасательных служб, в

1	2	3	4
			которых существует военизированная служба; размещение объектов гражданской обороны, за исключением объектов гражданской обороны, являющихся частями производственных зданий
24	11.1	Общее пользование водными объектами	Использование земельных участков, примыкающих к водным объектам способами, необходимыми для осуществления общего водопользования (водопользование, осуществляемое гражданами для личных нужд, а также забор (изъятие) водных ресурсов для целей питьевого и хозяйственно-бытового водоснабжения, купание, использование маломерных судов, водных мотоциклов и других технических средств, предназначенных для отдыха на водных объектах, водопой, если соответствующие запреты не установлены законодательством)
25	11.2	Специальное пользование водными объектами	Использование земельных участков, примыкающих к водным объектам способами, необходимыми для специального водопользования (забор водных ресурсов из поверхностных водных объектов, сброс сточных вод и (или) дренажных вод, проведение дноуглубительных, взрывных, буровых и других работ, связанных с изменением дна и берегов водных объектов)
26	11.3	Гидротехнические сооружения	Размещение гидротехнических сооружений, необходимых для эксплуатации водохранилищ (плотин, водосбросов, водозаборных, водовыпускных и других гидротехнических сооружений, судопропускных сооружений, рыбозащитных и рыбопропускных сооружений, берегозащитных сооружений)
27	4.6	Общественное питание	Размещение объектов капитального строительства в целях устройства мест общественного питания (рестораны, кафе, столовые, закусочные, бары)
28	12.0.1	Улично-дорожная сеть	Размещение объектов улично-дорожной сети: автомобильных дорог, трамвайных путей и пешеходных тротуаров в границах населенных пунктов, пешеходных переходов, бульваров, площадей, проездов, велосодорожек и объектов велотранспортной и инженерной инфраструктуры; размещение придорожных стоянок (парковок) транспортных средств в границах городских улиц и дорог, за исключением предусмотренных видами разрешенного использования с кодами 2.7.1, 4.9, 7.2.3, а также некапитальных сооружений, предназначенных для охраны транспортных средств

Перечень условно разрешенных видов использования земельных участков и объектов капитального строительства (П-3)

Таблица 79

№ п/п	Вид разрешенного использования земельного участка и объекта капитального строительства		Описание вида разрешенного использования земельного участка и объекта капитального строительства
	код	наименование	
1	4.4	Магазины	Размещение объектов капитального строительства, предназначенных для продажи товаров, торговая площадь которых составляет до 5000 кв. м
2	4.2	Объекты торговли (торговые центры, торгово-развлекательные центры (комплексы))	Размещение объектов капитального строительства, общей площадью свыше 5000 кв. м с целью размещения одной или нескольких организаций, осуществляющих продажу товаров, и (или) оказание услуг в соответствии с содержанием видов разрешенного использования с кодами 4.5, 4.6, 4.8 – 4.8.2; размещение гаражей и (или) стоянок для автомобилей сотрудников и посетителей торгового центра
3	12.2	Специальная деятельность	Размещение, хранение, захоронение, утилизация, накопление, обработка, обезвреживание отходов производства и потребления, биологических отходов, радиоактивных отходов, веществ, разрушающих озоновый слой, а также размещение объектов размещения отходов, захоронения, хранения, обезвреживания

		таких отходов (скотомогильников, мусоросжигательных и мусороперерабатывающих заводов, полигонов по захоронению и сортировке бытового мусора и отходов, мест сбора вещей для их вторичной переработки)
--	--	---

Перечень вспомогательных видов разрешенного использования земельных участков и объектов капитального строительства (П-3)

Таблица 80

№ п/п	Вид разрешенного использования земельного участка и объекта капитального строительства		Описание вида разрешенного использования земельного участка и объекта капитального строительства
	код	наименование	
1	12.02	Благоустройство территории	Размещение декоративных, технических, планировочных, конструктивных устройств, элементов озеленения, различных видов оборудования и оформления, малых архитектурных форм, некапитальных нестационарных строений и сооружений, информационных щитов и указателей, применяемых как составные части благоустройства территории, общественных туалетов

Предельные (минимальные и (или) максимальные) размеры земельных участков и предельные параметры разрешенного строительства, реконструкции объектов капитального строительства (П-3)

Таблица 81

№ п/п	Наименования предельных параметров, единицы измерения	Вид разрешенного использования земельного участка		Значения предельных параметров
		код	наименование	
1	2	3	4	5
1	Предельные размеры земельных участков			
2	Максимальная площадь земельного участка, квадратные метры; минимальная площадь земельного участка, квадратные метры	-	Все виды разрешенного использования	Не подлежат установлению
3	Минимальные отступы в целях определения мест допустимого размещения зданий, строений, сооружений			
4	От красной линии улицы (границ земельного участка, граничащего с улично-дорожной сетью), метры	4.9.1.1	Заправка транспортных средств	5,0
		4.9	Служебные гаражи	
		2.7.1	Хранение автотранспорта	
		4.9.1.3	Автомобильные мойки	
		4.2	Объекты торговли (торговые центры, торгово-развлекательные центры (комплексы))	
		4.4	Магазины	
		4.6	Общественное питание	
		4.9.1.4	Ремонт автомобилей	
		8.3	Обеспечение внутреннего правопорядка	
		-	Прочие виды разрешенного использования	Не подлежат установлению
5	От красной линии проезда	4.9.1.1	Заправка транспортных средств	3,0

1	2	3	4	5
	(границ земельного участка, граничащего с проездом), метры; от границы земельного участка, метры	4.9	Служебные гаражи	
		2.7.1	Хранение автотранспорта	
		4.9.1.3	Автомобильные мойки	
		4.4	Магазины	
		4.2	Объекты торговли (торговые центры, торгово-развлекательные центры (комплексы))	
		4.6	Общественное питание	
		4.9.1.4	Ремонт автомобилей	
		8.3	Обеспечение внутреннего правопорядка	
		-	Прочие виды разрешенного использования	Не подлежат установлению
6	Предельная высота зданий, строений, сооружений			
7	Максимальная высота зданий, строений, сооружений, метры	4.9.1.1	Заправка транспортных средств	16,0
		4.9	Служебные гаражи	
		4.9.1.3	Автомобильные мойки	
		4.4	Магазины	
		4.2	Объекты торговли (торговые центры, торгово-развлекательные центры (комплексы))	
		4.6	Общественное питание	
		4.9.1.4	Ремонт автомобилей	
		-	Прочие виды разрешенного использования	Не подлежат установлению
8	Иные предельные параметры			
9	Минимальный процент озеленения, %	4.9.1.1	Заправка транспортных средств	15,0
		4.9	Служебные гаражи	
		2.7.1	Хранение автотранспорта	
		4.9.1.3	Автомобильные мойки	
		4.4	Магазины	
		4.2	Объекты торговли (торговые центры, торгово-развлекательные центры (комплексы))	
		4.6	Общественное питание	
		4.9.1.4	Ремонт автомобилей	
		-	Прочие виды разрешенного использования	Не подлежат установлению
10	Максимальный процент застройки, %	4.9.1.1	Заправка транспортных средств	70,0
		4.9	Служебные гаражи	
		2.7.1	Хранение автотранспорта	
		4.9.1.3	Автомобильные мойки	
		4.4	Магазины	
		4.6	Общественное питание	
		4.9.1.4	Ремонт автомобилей	
		4.2	Объекты торговли (торговые	55,0

1	2	3	4	5
			центры, торгово-развлекательные центры (комплексы)	
		-	Прочие виды разрешенного использования	Не подлежат установлению

248. Предельные размеры земельных участков и предельные параметры разрешенного строительства, реконструкции объектов капитального строительства, не отраженные в таблице 81, не подлежат установлению.

249. Ограничения использования земельных участков и объектов капитального строительства указаны в разделе IX части II настоящих Правил.

Коммунально-складская зона (П-4)

250. Коммунально-складская зона выделена для обеспечения правовых условий использования, строительства и реконструкции объектов капитального строительства производственного и коммунально-складского назначения с санитарно-защитной зоной до 50 м.

Перечень основных видов разрешенного использования земельных участков и объектов капитального строительства (П-4)

Таблица 82

№ п/п	Вид разрешенного использования земельного участка и объекта капитального строительства		Описание вида разрешенного использования земельного участка и объекта капитального строительства
	код	наименование	
1	2	3	4
1	2.7.1	Хранение автотранспорта	Размещение отдельно стоящих и пристроенных гаражей, в том числе подземных, предназначенных для хранения автотранспорта, в том числе с разделением на машино-места, за исключением гаражей, размещение которых предусмотрено содержанием видов разрешенного использования с кодами 2.7.2, 4.9
2	2.7.2	Размещение гаражей для собственных нужд	Размещение для собственных нужд отдельно стоящих гаражей и (или) гаражей, блокированных общими стенами с другими гаражами в одном ряду, имеющих общие с ними крышу, фундамент и коммуникации
3	3.1.1	Предоставление коммунальных услуг	Размещение зданий и сооружений, обеспечивающих поставку воды, тепла, электричества, газа, отвод канализационных стоков, очистку и уборку объектов недвижимости (котельных, водозаборов, очистных сооружений, насосных станций, водопроводов, линий электропередач, трансформаторных подстанций, газопроводов, линий связи, телефонных станций, канализаций, стоянок, гаражей и мастерских для обслуживания уборочной и аварийной техники, сооружений, необходимых для сбора и плавки снега)
4	3.2.3	Оказание услуг связи	Размещение зданий, предназначенных для размещения пунктов оказания услуг почтовой, телеграфной, междугородней и международной телефонной связи
5	3.3	Бытовое обслуживание	Размещение объектов капитального строительства, предназначенных для оказания населению или организациям бытовых услуг (мастерские мелкого ремонта, ателье, бани, парикмахерские, прачечные, химчистки, похоронные бюро)

1	2	3	4
6	4.1	Деловое управление	Размещение объектов капитального строительства с целью размещения органов управления производством, торговлей, банковской, страховой деятельностью, а также иной управленческой деятельностью, не связанной с государственным или муниципальным управлением и оказанием услуг, а также с целью обеспечения совершения сделок, не требующих передачи товара в момент их совершения между организациями, в том числе биржевая деятельность (за исключением банковской и страховой деятельности)
7	4.4	Магазины	Размещение объектов капитального строительства, предназначенных для продажи товаров, торговая площадь которых составляет до 5000 кв. м
8	4.6	Общественное питание	Размещение объектов капитального строительства в целях устройства мест общественного питания (рестораны, кафе, столовые, закусочные, бары)
9	4.9.1.1	Заправка транспортных средств	Размещение автозаправочных станций; размещение магазинов сопутствующей торговли, зданий для организации общественного питания в качестве объектов дорожного сервиса
10	4.9.1.3	Автомобильные мойки	Размещение автомобильных моек, а также размещение магазинов сопутствующей торговли
11	4.9.1.4	Ремонт автомобилей	Размещение мастерских, предназначенных для ремонта и обслуживания автомобилей, и прочих объектов дорожного сервиса, а также размещение магазинов сопутствующей торговли
12	4.9	Служебные гаражи	Размещение постоянных или временных гаражей, стоянок для хранения служебного автотранспорта, используемого в целях осуществления видов деятельности, предусмотренных видами разрешенного использования с кодами 3.0, 4.0, а также для стоянки и хранения транспортных средств общего пользования, в том числе в депо
13	5.4	Причалы для маломерных судов	Размещение сооружений, предназначенных для причаливания, хранения и обслуживания яхт, катеров, лодок и других маломерных судов
14	6.7	Энергетика	Размещение объектов гидроэнергетики, тепловых станций и других электростанций, размещение обслуживающих и вспомогательных для электростанций сооружений (золоотвалов, гидротехнических сооружений); размещение объектов электросетевого хозяйства, за исключением объектов энергетики, размещение которых предусмотрено содержанием вида разрешенного использования с кодом 3.1
15	6.8	Связь	Размещение объектов связи, радиовещания, телевидения, включая воздушные радиорелейные, надземные и подземные кабельные линии связи, линии радиофикации, антенные поля, усилительные пункты на кабельных линиях связи, инфраструктуру спутниковой связи и телерадиовещания, за исключением объектов связи, размещение которых предусмотрено содержанием видов разрешенного использования с кодами 3.1.1, 3.2.3
16	6.9	Склад	Размещение сооружений, имеющих назначение по временному хранению, распределению и перевалке грузов (за исключением хранения стратегических запасов), не являющихся частями производственных комплексов, на которых был создан груз: промышленные базы, склады, погрузочные терминалы и доки, нефтехранилища и нефтеналивные станции, газовые хранилища и обслуживающие их газоконденсатные и газоперекачивающие станции, элеваторы и продовольственные склады, за исключением железнодорожных перевалочных складов
17	6.9.1	Складские площадки	Временное хранение, распределение и перевалка грузов

1	2	3	4
			(за исключением хранения стратегических запасов) на открытом воздухе
18	3.10.1	Амбулаторное ветеринарное обслуживание	Размещение объектов капитального строительства, предназначенных для оказания ветеринарных услуг без содержания животных
19	3.10.2	Приюты для животных	Размещение объектов капитального строительства, предназначенных для оказания ветеринарных услуг в стационаре; размещение объектов капитального строительства, предназначенных для содержания, разведения животных, не являющихся сельскохозяйственными, под надзором человека, оказания услуг по содержанию и лечению бездомных животных; размещение объектов капитального строительства, предназначенных для организации гостиниц для животных
20	3.9.2	Проведение научных исследований	Размещение зданий и сооружений, предназначенных для проведения научных изысканий, исследований и разработок (научно-исследовательские и проектные институты, научные центры, инновационные центры, государственные академии наук, опытно-конструкторские центры, в том числе отраслевые)
21	3.9.3	Проведение научных испытаний	Размещение зданий и сооружений для проведения изысканий, испытаний опытных промышленных образцов, для размещения организаций, осуществляющих научные изыскания, исследования и разработки, научные и селекционные работы, ведение сельского и лесного хозяйства для получения ценных с научной точки зрения образцов растительного и животного мира
22	3.9.1	Обеспечение деятельности в области гидрометеорологии и смежных с ней областях	Размещение объектов капитального строительства, предназначенных для наблюдений за физическими и химическими процессами, происходящими в окружающей среде, определения ее гидрометеорологических, агрометеорологических и гелиогеофизических характеристик, уровня загрязнения атмосферного воздуха, почв, водных объектов, в том числе по гидробиологическим показателям, и околоземного космического пространства, зданий и сооружений, используемых в области гидрометеорологии и смежных с ней областях (доплеровские метеорологические радиолокаторы, гидрологические посты и другие)
23	1.15	Хранение и переработка сельскохозяйственной продукции	Размещение зданий, сооружений, используемых для производства, хранения, первичной и глубокой переработки сельскохозяйственной продукции
24	4.2	Объекты торговли (торговые центры, торгово-развлекательные центры (комплексы))	Размещение объектов капитального строительства, общей площадью свыше 5000 кв. м с целью размещения одной или нескольких организаций, осуществляющих продажу товаров, и (или) оказание услуг в соответствии с содержанием видов разрешенного использования с кодами 4.5, 4.6, 4.8 – 4.8.2; размещение гаражей и (или) стоянок для автомобилей сотрудников и посетителей торгового центра
25	7.1.1	Железнодорожные пути	Размещение железнодорожных путей
26	7.2.2	Обслуживание перевозок пассажиров	Размещение зданий и сооружений, предназначенных для обслуживания пассажиров, за исключением объектов капитального строительства, размещение которых предусмотрено содержанием вида разрешенного использования с кодом 7.6
27	7.3	Водный транспорт	Размещение искусственно созданных для судоходства внутренних водных путей, размещение объектов капитального строительства внутренних водных путей, размещение объектов капитального строительства морских портов, размещение объектов капитального строительства, в том числе морских и речных портов, причалов, пристаней, гидротехнических сооружений, навигационного оборудования и других объектов, необходимых для обеспечения судоходства и водных перевозок, заправки водного транспорта

1	2	3	4
28	8.3	Обеспечение внутреннего правопорядка	Размещение объектов капитального строительства, необходимых для подготовки и поддержания в готовности органов внутренних дел, Росгвардии и спасательных служб, в которых существует военизированная служба; размещение объектов гражданской обороны, за исключением объектов гражданской обороны, являющихся частями производственных зданий
29	11.3	Гидротехнические сооружения	Размещение гидротехнических сооружений, необходимых для эксплуатации водохранилищ (плотин, водосбросов, водозаборных, водовыпускных и других гидротехнических сооружений, судопропускных сооружений, рыбозащитных и рыбопропускных сооружений, берегозащитных сооружений)
30	12.0.1	Улично-дорожная сеть	Размещение объектов улично-дорожной сети: автомобильных дорог, трамвайных путей и пешеходных тротуаров в границах населенных пунктов, пешеходных переходов, бульваров, площадей, проездов, велодорожек и объектов велотранспортной и инженерной инфраструктуры; размещение придорожных стоянок (парковок) транспортных средств в границах городских улиц и дорог, за исключением предусмотренных видами разрешенного использования с кодами 2.7.1, 4.9, 7.2.3, а также некапитальных сооружений, предназначенных для охраны транспортных средств

Перечень условно разрешенных видов использования земельных участков и объектов капитального строительства (П-4)

Таблица 83

№ п/п	Вид разрешенного использования земельного участка и объекта капитального строительства		Описание вида разрешенного использования земельного участка и объекта капитального строительства
	код	наименование	
1	3.7.1	Осуществление религиозных обрядов	Размещение зданий и сооружений, предназначенных для совершения религиозных обрядов и церемоний (в том числе церкви, соборы, храмы, часовни, мечети, моельные дома, синагоги)

Перечень вспомогательных видов разрешенного использования земельных участков и объектов капитального строительства (П-4)

Таблица 84

№ п/п	Вид разрешенного использования земельного участка и объекта капитального строительства		Описание вида разрешенного использования земельного участка и объекта капитального строительства
	код	наименование	
1	12.0.2	Благоустройство территории	Размещение декоративных, технических, планировочных, конструктивных устройств, элементов озеленения, различных видов оборудования и оформления, малых архитектурных форм, некапитальных нестационарных строений и сооружений, информационных щитов и указателей, применяемых как составные части благоустройства территории, общественных туалетов

251. В пределах коммунально-складской зоны в соответствии с частью 3 статьи 38 Градостроительного кодекса Российской Федерации установлена подзона ГР (градостроительного регулирования центра города).

Предельные (минимальные и (или) максимальные) размеры земельных участков и предельные параметры разрешенного строительства, реконструкции объектов капитального строительства (П-4)

Таблица 85

№ п/п	Наименования предельных параметров, единицы измерения	Вид разрешенного использования земельного участка		Значения предельных параметров
		код	наименование	
1	2	3	4	5
1	Предельные размеры земельных участков			
2	Максимальная площадь земельного участка, квадратные метры	2.7.2	Размещение гаражей для собственных нужд	80
		-	Прочие виды разрешенного использования	Не подлежат установлению
3	Минимальная площадь земельного участка, квадратные метры	2.7.2	Размещение гаражей для собственных нужд	18
		-	Прочие виды разрешенного использования	Не подлежат установлению
4	Минимальные отступы в целях определения мест допустимого размещения зданий, строений, сооружений			
5	От красной линии улицы (границ земельного участка, граничащего с улично-дорожной сетью), метры	3.7.1	Осуществление религиозных обрядов	5,0
		4.4	Магазины	
		4.1	Деловое управление	
		4.2	Объекты торговли (торговые центры, торгово-развлекательные центры (комплексы))	
		6.9	Склад	
		3.2.3	Оказание услуг связи	
		3.3	Бытовое обслуживание	
		4.6	Общественное питание	
		4.9.1.1	Заправка транспортных средств	
		4.9.1.3	Автомобильные мойки	
		4.9.1.4	Ремонт автомобилей	
		2.7.1	Хранение автотранспорта	
		2.7.2	Размещение гаражей для собственных нужд	
		-	Прочие виды разрешенного использования	Не подлежат установлению
6	От красной линии проезда (границ земельного участка, граничащего с проездом), метры; от границы земельного участка, метры	3.7.1	Осуществление религиозных обрядов	3,0
		4.4	Магазины	
		4.1	Деловое управление	
		4.2	Объекты торговли (торговые центры, торгово-развлекательные центры (комплексы))	
		6.9	Склад	
		3.2.3	Оказание услуг связи	
		3.3	Бытовое обслуживание	
		4.6	Общественное питание	
		4.9.1.1	Заправка транспортных средств	
		4.9.1.3	Автомобильные мойки	
		4.9.1.4	Ремонт автомобилей	
		2.7.1	Хранение автотранспорта	
		2.7.2	Размещение гаражей для	
				Не подлежат

1	2	3	4	5
			собственных нужд	установлению
		-	Прочие виды разрешенного использования	
7	Предельная высота зданий, строений, сооружений			
8	Максимальная высота зданий, строений, сооружений, метры	4.4	Магазины	30,0; 26,0 – в границах подзоны ГР
		4.1	Деловое управление	
		4.2	Объекты торговли (торговые центры, торгово-развлекательные центры (комплексы))	
		3.2.3	Оказание услуг связи	
		3.3	Бытовое обслуживание	
		4.6	Общественное питание	
		2.7.1	Хранение автотранспорта	3,2
		2.7.2	Размещение гаражей для собственных нужд	
		-	Прочие виды разрешенного использования	Не подлежат установлению
9	Иные предельные параметры			
10	Минимальный процент озеленения, %	3.7.1	Осуществление религиозных обрядов	15,0
		4.4	Магазины	
		4.1	Деловое управление	
		6.9	Склад	
		3.2.3	Оказание услуг связи	
		3.3	Бытовое обслуживание	
		4.6	Общественное питание	
		4.9.1.1	Заправка транспортных средств	
		4.9.1.3	Автомобильные мойки	
		4.9.1.4	Ремонт автомобилей	
		4.2	Объекты торговли (торговые центры, торгово-развлекательные центры (комплексы))	25,0
		-	Прочие виды разрешенного использования	Не подлежат установлению
11	Максимальный процент застройки, %	3.7.1	Осуществления религиозных обрядов	70,0
		3.2.3	Оказание услуг связи	
		4.9.1.1	Заправка транспортных средств	
		4.9.1.3	Автомобильные мойки	
		4.9.1.4	Ремонт автомобилей	
		2.7.1	Хранение автотранспорта	
		4.1	Деловое управление	60,0
		3.3	Бытовое обслуживание	
		4.6	Общественное питание	
		4.4	Магазины	
		4.2	Объекты торговли (торговые центры, торгово-развлекательные центры (комплексы))	55,0
		-	Прочие виды разрешенного использования	Не подлежат установлению

252. Предельные размеры земельных участков и предельные параметры разрешенного строительства, реконструкции объектов капитального строительства, не отраженные в таблице 85, не подлежат установлению.

Глава 8. Градостроительные регламенты. Зона инженерной инфраструктуры (И)

253. Зона инженерной инфраструктуры выделена для обеспечения правовых условий использования, строительства и реконструкции объектов капитального строительства инженерной инфраструктуры.

Перечень основных видов разрешенного использования земельных участков и объектов капитального строительства (II)

Таблица 86

№ п/п	Вид разрешенного использования земельного участка и объекта капитального строительства		Описание вида разрешенного использования земельного участка и объекта капитального строительства
	код	наименование	
1	2	3	4
1	6.7.	Энергетика	Размещение объектов гидроэнергетики, тепловых станций и других электростанций, размещение обслуживающих и вспомогательных для электростанций сооружений (золоотвалов, гидротехнических сооружений); размещение объектов электросетевого хозяйства, за исключением объектов энергетики, размещение которых предусмотрено содержанием вида разрешенного использования с кодом 3.1
2	3.1.1	Предоставление коммунальных услуг	Размещение зданий и сооружений, обеспечивающих поставку воды, тепла, электричества, газа, отвод канализационных стоков, очистку и уборку объектов недвижимости (котельных, водозаборов, очистных сооружений, насосных станций, водопроводов, линий электропередач, трансформаторных подстанций, газопроводов, линий связи, телефонных станций, канализаций, стоянок, гаражей и мастерских для обслуживания уборочной и аварийной техники, сооружений, необходимых для сбора и плавки снега)
3	3.9.1	Обеспечение деятельности в области гидрометеорологии и смежных с ней областях	Размещение объектов капитального строительства, предназначенных для наблюдений за физическими и химическими процессами, происходящими в окружающей среде, определения ее гидрометеорологических, агрометеорологических и гелиогеофизических характеристик, уровня загрязнения атмосферного воздуха, почв, водных объектов, в том числе по гидробиологическим показателям, и околоземного космического пространства, зданий и сооружений, используемых в области гидрометеорологии и смежных с ней областях (доплеровские метеорологические радиолокаторы, гидрологические посты и другие)
4	6.8	Связь	Размещение объектов связи, радиовещания, телевидения, включая воздушные радиорелейные, надземные и подземные кабельные линии связи, линии радиофикации, антенные поля, усилительные пункты на кабельных линиях связи, инфраструктуру спутниковой связи и телерадиовещания, за исключением объектов связи, размещение которых предусмотрено содержанием видов разрешенного использования с кодами 3.1.1, 3.2.3
5	7.5	Трубопроводный транспорт	Размещение нефтепроводов, водопроводов, газопроводов и иных трубопроводов, а также иных зданий и сооружений, необходимых для эксплуатации названных трубопроводов
6	11.3	Гидротехнические сооружения	Размещение гидротехнических сооружений, необходимых для эксплуатации водохранилищ (плотин, водосбросов, водозаборных, водовыпускных и других гидротехнических сооружений, судопропускных сооружений, рыбозащитных и рыбопропускных сооружений, берегозащитных сооружений)

1	2	3	4
7	12.0.1	Улично-дорожная сеть	Размещение объектов улично-дорожной сети: автомобильных дорог, трамвайных путей и пешеходных тротуаров в границах населенных пунктов, пешеходных переходов, бульваров, площадей, проездов, велодорожек и объектов велотранспортной и инженерной инфраструктуры; размещение придорожных стоянок (парковок) транспортных средств в границах городских улиц и дорог, за исключением предусмотренных видами разрешенного использования с кодами 2.7.1, 4.9, 7.2.3, а также некапитальных сооружений, предназначенных для охраны транспортных средств
8	11.2	Специальное пользование водными объектами	Использование земельных участков, примыкающих к водным объектам способами, необходимыми для специального водопользования (забор водных ресурсов из поверхностных водных объектов, сброс сточных вод и (или) дренажных вод, проведение дноуглубительных, взрывных, буровых и других работ, связанных с изменением дна и берегов водных объектов)
9	8.3	Обеспечение внутреннего правопорядка	Размещение объектов капитального строительства, необходимых для подготовки и поддержания в готовности органов внутренних дел, Росгвардии и спасательных служб, в которых существует военизированная служба; размещение объектов гражданской обороны, за исключением объектов гражданской обороны, являющихся частями производственных зданий
10	6.9.1	Складские площадки	Временное хранение, распределение и перевалка грузов (за исключением хранения стратегических запасов) на открытом воздухе

Перечень условно разрешенных видов использования земельных участков и объектов капитального строительства (И)

Таблица 87

№ п/п	Вид разрешенного использования земельного участка и объекта капитального строительства		Описание вида разрешенного использования земельного участка и объекта капитального строительства
	код	наименование	
1	2	3	4
1	4.9.1.1	Заправка транспортных средств	Размещение автозаправочных станций; размещение магазинов сопутствующей торговли, зданий для организации общественного питания в качестве объектов дорожного сервиса
2	4.9.1.3	Автомобильные мойки	Размещение автомобильных моек, а также размещение магазинов сопутствующей торговли
3	4.9.1.4	Ремонт автомобилей	Размещение мастерских, предназначенных для ремонта и обслуживания автомобилей, и прочих объектов дорожного сервиса, а также размещение магазинов сопутствующей торговли
4	6.9	Склад	Размещение сооружений, имеющих назначение по временному хранению, распределению и перевалке грузов (за исключением хранения стратегических запасов), не являющихся частями производственных комплексов, на которых был создан груз: промышленные базы, склады, погрузочные терминалы и доки, нефтехранилища и нефтеналивные станции, газовые хранилища и обслуживающие их газоконденсатные и газоперекачивающие станции, элеваторы и продовольственные склады, за исключением железнодорожных перевалочных складов

Перечень вспомогательных видов разрешенного использования земельных участков и объектов капитального строительства (И)

Таблица 88

№	Вид разрешенного использования	Описание вида разрешенного использования земельного
---	--------------------------------	---

п/п	земельного участка и объекта капитального строительства		участка и объекта капитального строительства
	код	наименование	
1	4.9	Служебные гаражи	Размещение постоянных или временных гаражей, стоянок для хранения служебного автотранспорта, используемого в целях осуществления видов деятельности, предусмотренных видами разрешенного использования с кодами 3.0, 4.0, а также для стоянки и хранения транспортных средств общего пользования, в том числе в депо

Предельные (минимальные и (или) максимальные) размеры земельных участков и предельные параметры разрешенного строительства, реконструкции объектов капитального строительства (II)

Таблица 89

№ п/п	Наименования предельных параметров, единицы измерения	Вид разрешенного использования земельного участка		Значения предельных параметров
		код	наименование	
1	2	3	4	5
1	Предельные размеры земельных участков			
2	Максимальная площадь земельного участка, квадратные метры; минимальная площадь земельного участка, квадратные метры	-	Все виды разрешенного использования	Не подлежат установлению
3	Минимальные отступы в целях определения мест допустимого места размещения зданий, строений, сооружений			
4	От красной линии улицы (границ земельного участка, граничащего с улично-дорожной сетью), метры	4.9.1.1	Заправка транспортных средств	5,0
		4.9.1.3	Автомобильные мойки	
		4.9.1.4	Ремонт автомобилей	
		6.9	Склад	
		-	Прочие виды разрешенного использования	Не подлежат установлению
1	2	3	4	5
5	От красной линии проезда (границ земельного участка, граничащего с проездом), метры	4.9.1.1	Заправка транспортных средств	3,0
		4.9.1.3	Автомобильные мойки	
		4.9.1.4	Ремонт автомобилей	
		6.9	Склад	
		-	Прочие виды разрешенного использования	Не подлежат установлению
6	От границы земельного участка, метры	3.1.1	Предоставление коммунальных услуг	3,0
		4.9.1.1	Заправка транспортных средств	
		4.9.1.3	Автомобильные мойки	
		4.9.1.4	Ремонт автомобилей	
		6.9	Склад	
		-	Прочие виды разрешенного использования	Не подлежат установлению
7	Предельная высота зданий, строений, сооружений			

8	Максимальная высота зданий, строений, сооружений, метры	4.9.1.1	Заправка транспортных средств	14,0
		4.9.1.4	Ремонт автомобилей	
		6.9	Склад	
		-	Прочие виды разрешенного использования	Не подлежат установлению
9	Иные предельные параметры			
10	Минимальный процент озеленения, %	4.9.1.1	Заправка транспортных средств	15,0
		4.9.1.4	Ремонт автомобилей	
		6.9	Склад	
		-	Прочие виды разрешенного использования	Не подлежат установлению
11	Максимальный процент застройки, %	4.9.1.1	Заправка транспортных средств	70,0
		4.9.1.4	Ремонт автомобилей	
		6.9	Склад	
		-	Прочие виды разрешенного использования	Не подлежат установлению

254. Предельные размеры земельных участков и предельные параметры разрешенного строительства, реконструкции объектов капитального строительства, не отраженные в таблице 89, не подлежат установлению.

Глава 9. Градостроительные регламенты. Зоны транспортной инфраструктуры (Т)

Зона объектов автомобильного транспорта (Т-1)

255. Зона объектов автомобильного транспорта установлена для обеспечения правовых условий строительства, реконструкции и эксплуатации объектов автомобильного транспорта, перехватывающих стоянок, транспортно-пересадочных узлов.

Перечень основных видов разрешенного использования земельных участков и объектов капитального строительства (Т-1)

Таблица 90

№ п/п	Вид разрешенного использования земельного участка и объекта капитального строительства		Описание вида разрешенного использования земельного участка и объекта капитального строительства
	код	наименование	
1	7.2	Автомобильный транспорт	Размещение зданий и сооружений автомобильного транспорта. Содержание данного вида разрешенного использования включает в себя содержание видов разрешенного использования с кодами 7.2.1 – 7.2.3
2	2.7.1	Хранение автотранспорта	Размещение отдельно стоящих и пристроенных гаражей, в том числе подземных, предназначенных для хранения автотранспорта, в том числе с разделением на машино-места, за исключением гаражей, размещение которых предусмотрено содержанием видов разрешенного использования с кодами 2.7.2, 4.9

3	4.9.1.1	Заправка транспортных средств	Размещение автозаправочных станций; размещение магазинов сопутствующей торговли, зданий для организации общественного питания в качестве объектов дорожного сервиса
4	4.9.1.2	Обеспечение дорожного отдыха	Размещение зданий для предоставления гостиничных услуг в качестве дорожного сервиса (мотелей), а также размещение магазинов сопутствующей торговли, зданий для организации общественного питания в качестве объектов дорожного сервиса
5	4.9.1.3	Автомобильные мойки	Размещение автомобильных моек, а также размещение магазинов сопутствующей торговли
6	4.9.1.4	Ремонт автомобилей	Размещение мастерских, предназначенных для ремонта и обслуживания автомобилей, и прочих объектов дорожного сервиса, а также размещение магазинов сопутствующей торговли
7	8.3	Обеспечение внутреннего правопорядка	Размещение объектов капитального строительства, необходимых для подготовки и поддержания в готовности органов внутренних дел, Росгвардии и спасательных служб, в которых существует военизированная служба; размещение объектов гражданской обороны
8	3.1.1	Предоставление коммунальных услуг	Размещение зданий и сооружений, обеспечивающих поставку воды, тепла, электричества, газа, отвод канализационных стоков, очистку и уборку объектов недвижимости (котельных, водозаборов, очистных сооружений, насосных станций, водопроводов, линий электропередач, трансформаторных подстанций, газопроводов, линий связи, телефонных станций, канализаций, стоянок, гаражей и мастерских для обслуживания уборочной и аварийной техники, сооружений, необходимых для сбора и плавки снега)
9	12.0.1	Улично-дорожная сеть	Размещение объектов улично-дорожной сети: автомобильных дорог, трамвайных путей и пешеходных тротуаров в границах населенных пунктов, пешеходных переходов, бульваров, площадей, проездов, велодорожек и объектов велотранспортной и инженерной инфраструктуры; размещение придорожных стоянок (парковок) транспортных средств в границах городских улиц и дорог, за исключением предусмотренных видами разрешенного использования с кодами 2.7.1, 4.9, 7.2.3, а также некапитальных сооружений, предназначенных для охраны транспортных средств

**Перечень условно разрешенных видов использования
земельных участков и объектов капитального строительства (Т-1)**

Таблица 91

№ п/п	Вид разрешенного использования земельного участка и объекта капитального строительства		Описание вида разрешенного использования земельного участка и объекта капитального строительства
	код	наименование	
1	6.9	Склад (*)	Размещение сооружений, имеющих назначение по временному хранению, распределению и перевалке грузов (за исключением хранения стратегических запасов), не являющихся частями производственных комплексов, на которых был создан груз: промышленные базы, склады, погрузочные терминалы и доки, нефтехранилища и нефтеналивные станции, газовые хранилища и обслуживающие их газоконденсатные и газоперекачивающие станции, элеваторы и продовольственные склады, за исключением железнодорожных перевалочных складов

Примечание:

(*) условно разрешенные виды использования земельных участков и объектов капитального строительства допускаются только применительно к размещению зданий, строений, сооружений предприятий, организаций и учреждений в области автомобильного транспорта, обслуживания автомобильных дорог и пассажирских и грузовых перевозок.

Перечень вспомогательных видов разрешенного использования земельных участков и объектов капитального строительства (Т-1)

Таблица 92

№ п/п	Вид разрешенного использования земельного участка и объекта капитального строительства		Описание вида разрешенного использования земельного участка и объекта капитального строительства
	код	наименование	
1	4.9	Служебные гаражи	Размещение постоянных или временных гаражей, стоянок для хранения служебного автотранспорта, используемого в целях осуществления видов деятельности, предусмотренных видами разрешенного использования с кодами 3.0, 4.0, а также для стоянки и хранения транспортных средств общего пользования, в том числе в депо
2	12.0.2	Благоустройство территории	Размещение декоративных, технических, планировочных, конструктивных устройств, элементов озеленения, различных видов оборудования и оформления, малых архитектурных форм, некапитальных нестационарных строений и сооружений, информационных щитов и указателей, применяемых как составные части благоустройства территории, общественных туалетов

Предельные (минимальные и (или) максимальные) размеры земельных участков и предельные параметры разрешенного строительства, реконструкции объектов капитального строительства (Т-1)

Таблица 93

№ п/п	Наименования предельных параметров, единицы измерения	Вид разрешенного использования земельного участка		Значения предельных параметров
		код	наименование	
1	2	3	4	5
1	Предельные размеры земельных участков			
2	Максимальная площадь земельного участка, квадратные метры; минимальная площадь земельного участка, квадратные метры	-	Все виды разрешенного использования	Не подлежат установлению

1	2	3	4	5
3	Минимальные отступы в целях определения мест допустимого размещения зданий, строений, сооружений			
4	От красной линии улицы (границ земельного участка, граничащего с улично-дорожной сетью), метры	7.2	Автомобильный транспорт	Не подлежат установлению
		12.0.1	Улично-дорожная сеть	
		8.3	Обеспечение внутреннего правопорядка	
		-	Прочие виды разрешенного использования	5,0
5	От красной линии проезда (границ земельного участка, граничащего с проездом), метры; от границы земельного участка, метры	7.2	Автомобильный транспорт	Не подлежат установлению
		12.0.1	Улично-дорожная сеть	
		8.3	Обеспечение внутреннего правопорядка	
		-	Прочие виды разрешенного использования	3,0
6	Предельная высота зданий, строений, сооружений			
7	Максимальная высота зданий, строений, сооружений, метры	7.2.3	Стоянки транспорта общего пользования	Не подлежат установлению
		12.0.1	Улично-дорожная сеть	
		3.1.1	Предоставление коммунальных услуг	
		-	Прочие виды разрешенного использования	12,0
8	Иные предельные параметры			
9	Минимальный процент озеленения, %	7.2	Автомобильный транспорт	Не подлежат установлению
		12.0.1	Улично-дорожная сеть	
		3.1.1	Предоставление коммунальных услуг	
		-	Прочие виды разрешенного использования	15,0
10	Максимальный процент застройки, %	7.2	Автомобильный транспорт	Не подлежат установлению
		12.0.1	Улично-дорожная сеть	
		3.1.1	Предоставление коммунальных услуг	90,0
		-	Прочие виды разрешенного использования	70,0

256. Предельные размеры земельных участков и предельные параметры разрешенного строительства, реконструкции объектов капитального строительства, не отраженные в таблице 93, не подлежат установлению.

Зона объектов железнодорожного транспорта (Т-2)

257. Зона объектов железнодорожного транспорта установлена для обеспечения правовых условий строительства, реконструкции и эксплуатации объектов железнодорожного транспорта и предназначена

для размещения сооружений и коммуникаций железнодорожного транспорта, в указанной территориальной зоне допускается размещение обслуживающих объектов, обеспечивающих осуществление основной функции зоны.

**Перечень основных видов разрешенного использования
земельных участков и объектов капитального строительства (Т-2)**

Таблица 94

№ п/п	Вид разрешенного использования земельного участка и объекта капитального строительства		Описание вида разрешенного использования земельного участка и объекта капитального строительства
	код	наименование	
1	2	3	4
1	3.1.1	Предоставление коммунальных услуг	Размещение зданий и сооружений, обеспечивающих поставку воды, тепла, электричества, газа, отвод канализационных стоков, очистку и уборку объектов недвижимости (котельных, водозаборов, очистных сооружений, насосных станций, водопроводов, линий электропередач, трансформаторных подстанций, газопроводов, линий связи, телефонных станций, канализаций, стоянок, гаражей и мастерских для обслуживания уборочной и аварийной техники, сооружений, необходимых для сбора и плавки снега)
2	7.1	Железнодорожный транспорт	Размещение объектов капитального строительства железнодорожного транспорта. Содержание данного вида разрешенного использования включает в себя содержание видов разрешенного использования с кодами 7.1.1 – 7.1.2
3	8.3	Обеспечение внутреннего правопорядка	Размещение объектов капитального строительства, необходимых для подготовки и поддержания в готовности органов внутренних дел, Росгвардии и спасательных служб, в которых существует военизированная служба; размещение объектов гражданской обороны, за исключением объектов гражданской обороны, являющихся частями производственных зданий
4	6.7	Энергетика	Размещение объектов гидроэнергетики, тепловых станций и других электростанций, размещение обслуживающих и вспомогательных для электростанций сооружений (золоотвалов, гидротехнических сооружений); размещение объектов электросетевого хозяйства, за исключением объектов энергетики, размещение которых предусмотрено содержанием вида разрешенного использования с кодом 3.1
5	6.8	Связь	Размещение объектов связи, радиовещания, телевидения, включая воздушные радиорелейные, надземные и подземные кабельные линии связи, линии радиофикации, антенные поля, усилительные пункты на кабельных линиях связи, инфраструктуру спутниковой связи и телерадиовещания, за исключением объектов связи, размещение которых предусмотрено содержанием видов разрешенного использования с кодами 3.1.1, 3.2.3
6	6.9	Склад	Размещение сооружений, имеющих назначение по временному хранению, распределению и перевалке грузов (за исключением хранения стратегических запасов), не являющихся частями производственных комплексов, на которых был создан груз: промышленные базы, склады, погрузочные терминалы и доки, нефтехранилища и нефтеналивные станции, газовые хранилища и обслуживающие их газоконденсатные и газоперекачивающие станции, элеваторы и продовольственные склады, за исключением железнодорожных перевалочных складов
7	6.9.1	Складские площадки	Временное хранение, распределение и перевалка грузов

1	2	3	4
			(за исключением хранения стратегических запасов) на открытом воздухе
8	12.0.1	Улично-дорожная сеть	Размещение объектов улично-дорожной сети: автомобильных дорог, трамвайных путей и пешеходных тротуаров в границах населенных пунктов, пешеходных переходов, бульваров, площадей, проездов, велодорожек и объектов велотранспортной и инженерной инфраструктуры; размещение придорожных стоянок (парковок) транспортных средств в границах городских улиц и дорог, за исключением предусмотренных видами разрешенного использования с кодами 2.7.1, 4.9, 7.2.3, а также некапитальных сооружений, предназначенных для охраны транспортных средств

**Перечень условно разрешенных видов использования
земельных участков и объектов капитального строительства (Т-2)**

Таблица 95

№ п/п	Вид разрешенного использования земельного участка и объекта капитального строительства		Описание вида разрешенного использования земельного участка и объекта капитального строительства
	код	наименование	
1	4.4	Магазины (*)	Размещение объектов капитального строительства, предназначенных для продажи товаров, торговая площадь которых составляет до 500 кв. м
2	4.6	Общественное питание (*)	Размещение объектов капитального строительства в целях устройства мест общественного питания (рестораны, кафе, столовые, закусочные, бары)

Примечание:

(*) условно разрешенные виды использования земельных участков и объектов капитального строительства допускаются только применительно к размещению зданий, строений, сооружений предприятий, организаций и учреждений в области железнодорожного транспорта, обслуживания железных дорог, пассажирских и грузовых железнодорожных перевозок.

**Перечень вспомогательных видов разрешенного использования
земельных участков и объектов капитального строительства (Т-2)**

Таблица 96

№ п/п	Вид разрешенного использования земельного участка и объекта капитального строительства		Описание вида разрешенного использования земельного участка и объекта капитального строительства
	код	наименование	
1	4.9	Служебные гаражи	Размещение постоянных или временных гаражей, стоянок для хранения служебного автотранспорта, используемого в целях осуществления видов деятельности, предусмотренных видами разрешенного использования с кодами 3.0, 4.0, а также для стоянки и хранения транспортных средств общего пользования, в том числе в депо
2	12.0.2	Благоустройство территории	Размещение декоративных, технических, планировочных, конструктивных устройств, элементов озеленения, различных видов оборудования и оформления, малых архитектурных форм, некапитальных нестационарных строений и сооружений, информационных щитов и указателей,

			применяемых как составные части благоустройства территории, общественных туалетов
--	--	--	---

Предельные (минимальные и (или) максимальные) размеры земельных участков и предельные параметры разрешенного строительства, реконструкции объектов капитального строительства (Т-2)

Таблица 97

№ п/п	Наименования предельных параметров, единицы измерения	Вид разрешенного использования земельного участка		Значения предельных параметров
		код	наименование	
1	2	3	4	5
1	Предельные размеры земельных участков			
2	Максимальная площадь земельного участка, квадратные метры; минимальная площадь земельного участка, квадратные метры	-	Все виды разрешенного использования	Не подлежат установлению
3	Минимальные отступы в целях определения допустимого места размещения зданий, строений, сооружений			
4	От красной линии улицы (границ земельного участка, граничащего с улично-дорожной сетью), метры	8.3	Обеспечение внутреннего правопорядка	5,0
		6.9	Склад	
		4.4	Магазины	
		4.6	Общественное питание	
		-	Прочие виды разрешенного использования	Не подлежат установлению
5	От красной линии проезда (границ земельного участка, граничащего с проездом), метры; от границы земельного участка, метры	8.3	Обеспечение внутреннего правопорядка	3,0
		6.9	Склад	
		4.4	Магазины	
		4.6	Общественное питание	
		-	Прочие виды разрешенного использования	Не подлежат установлению
6	Предельная высота зданий, строений, сооружений			
7	Максимальная высота зданий, строений, сооружений, метры	8.3	Обеспечение внутреннего правопорядка	12,0
		6.9	Склад	
		4.4	Магазины	
		4.6	Общественное питание	
		-	Прочие виды разрешенного использования	Не подлежат установлению
8	Иные предельные параметры			
9	Минимальный процент озеленения, %	8.3	Обеспечение внутреннего правопорядка	15,0

1	2	3	4	5
		6.9	Склад	
		4.4	Магазины	
		4.6	Общественное питание	
		-	Прочие виды разрешенного использования	Не подлежат установлению
10	Максимальный процент застройки, %	8.3	Обеспечение внутреннего правопорядка	70,0
		6.9	Склад	60,0
		4.6	Общественное питание	
		4.4	Магазины	
		-	Прочие виды разрешенного использования	Не подлежат установлению

Зона объектов водного транспорта (Т-3)

258. Зона объектов водного транспорта установлена для обеспечения правовых условий строительства, реконструкции и эксплуатации объектов водного транспорта.

Перечень основных видов разрешенного использования земельных участков и объектов капитального строительства (Т-3)

Таблица 98

№ п/п	Вид разрешенного использования земельного участка и объекта капитального строительства		Описание вида разрешенного использования земельного участка и объекта капитального строительства
	код	наименование	
1	2	3	4
1	7.3	Водный транспорт	Размещение искусственно созданных для судоходства внутренних водных путей, размещение объектов капитального строительства внутренних водных путей, размещение объектов капитального строительства морских портов, размещение объектов капитального строительства, в том числе морских и речных портов, причалов, пристаней, гидротехнических сооружений, навигационного оборудования и других объектов, необходимых для обеспечения судоходства и водных перевозок
2	5.4	Причалы для маломерных судов	Размещение сооружений, предназначенных для причаливания, хранения и обслуживания яхт, катеров, лодок и других маломерных судов
3	11.2	Специальное пользование водными объектами	Использование земельных участков, примыкающих к водным объектам способами, необходимыми для специального водопользования (забор водных ресурсов из поверхностных водных объектов, сброс сточных вод и (или) дренажных вод, проведение дноуглубительных, взрывных, буровых и других работ, связанных с изменением дна и берегов водных объектов)
4	11.3	Гидротехнические сооружения	Размещение гидротехнических сооружений, необходимых для эксплуатации водохранилищ (плотин, водосбросов, водозаборных, водовыпускных и других гидротехнических сооружений, судопропускных сооружений, рыбозащитных и рыбопропускных сооружений, берегозащитных сооружений)
5	3.1.1	Предоставление коммунальных услуг	Размещение зданий и сооружений, обеспечивающих поставку воды, тепла, электричества, газа, отвод канализационных

1	2	3	4
			стоков, очистку и уборку объектов недвижимости (котельных, водозаборов, очистных сооружений, насосных станций, водопроводов, линий электропередач, трансформаторных подстанций, газопроводов, линий связи, телефонных станций, канализаций, стоянок, гаражей и мастерских для обслуживания уборочной и аварийной техники, сооружений, необходимых для сбора и плавки снега)
6	5.1.5	Водный спорт	Размещение спортивных сооружений для занятия водными видами спорта (причалы и сооружения, необходимые для организации водных видов спорта и хранения соответствующего инвентаря)
7	12.0.1	Улично-дорожная сеть	Размещение объектов улично-дорожной сети: автомобильных дорог, трамвайных путей и пешеходных тротуаров в границах населенных пунктов, пешеходных переходов, бульваров, площадей, проездов, велодорожек и объектов велотранспортной и инженерной инфраструктуры; размещение придорожных стоянок (парковок) транспортных средств в границах городских улиц и дорог, за исключением предусмотренных видами разрешенного использования с кодами 2.7.1, 4.9, 7.2.3, а также некапитальных сооружений, предназначенных для охраны транспортных средств
8	12.0.2	Благоустройство территории	Размещение декоративных, технических, планировочных, конструктивных устройств, элементов озеленения, различных видов оборудования и оформления, малых архитектурных форм, некапитальных нестационарных строений и сооружений, информационных щитов и указателей, применяемых как составные части благоустройства территории, общественных туалетов
9	11.1	Общее пользование водными объектами	Использование земельных участков, примыкающих к водным объектам способами, необходимыми для осуществления общего водопользования (водопользования, осуществляемого гражданами для личных нужд, а также забор (изъятие) водных ресурсов для целей питьевого и хозяйственно-бытового водоснабжения, купание, использование маломерных судов, водных мотоциклов и других технических средств, предназначенных для отдыха на водных объектах, водопой, если соответствующие запреты не установлены законодательством)

**Перечень условно разрешенных видов использования
земельных участков и объектов капитального строительства (Т-3)**

Таблица 99

№ п/п	Вид разрешенного использования земельного участка и объекта капитального строительства		Описание вида разрешенного использования земельного участка и объекта капитального строительства
	код	наименование	
1	4.6	Общественное питание (*)	Размещение объектов капитального строительства в целях устройства мест общественного питания (рестораны, кафе, столовые, закусочные, бары)
2	4.4	Магазины (*)	Размещение объектов капитального строительства, предназначенных для продажи товаров, торговая площадь которых составляет до 500 кв. м
3	6.9	Склад (*)	Размещение сооружений, имеющих назначение по временному хранению, распределению и перевалке грузов (за исключением хранения стратегических запасов), не являющихся частями производственных комплексов, на

		которых был создан груз: промышленные базы, склады, погрузочные терминалы и доки, нефтехранилища и нефтеналивные станции, газовые хранилища и обслуживающие их газоконденсатные и газоперекачивающие станции, элеваторы и продовольственные склады, за исключением железнодорожных перевалочных складов
--	--	---

Примечание:

(*) условно разрешенные виды использования земельных участков и объектов капитального строительства допускаются только применительно к размещению зданий, строений, сооружений предприятий, организаций и учреждений в области водного транспорта, обслуживания водных путей, пассажирских и грузовых перевозок по воде.

Перечень вспомогательных видов разрешенного использования земельных участков и объектов капитального строительства (Т-3)

Таблица 100

№ п/п	Вид разрешенного использования земельного участка и объекта капитального строительства		Описание вида разрешенного использования земельного участка и объекта капитального строительства
	код	наименование	
1	4.9	Служебные гаражи	Размещение постоянных или временных гаражей, стоянок для хранения служебного автотранспорта, используемого в целях осуществления видов деятельности, предусмотренных видами разрешенного использования с кодами 3.0, 4.0, а также для стоянки и хранения транспортных средств общего пользования, в том числе в депо

Предельные (минимальные и (или) максимальные) размеры земельных участков и предельные параметры разрешенного строительства, реконструкции объектов капитального строительства (Т-3)

Таблица 101

№ п/п	Наименования предельных параметров, единицы измерения	Вид разрешенного использования земельного участка		Значения предельных параметров
		код	наименование	
1	2	3	4	5
1	Предельные размеры земельных участков			
2	Максимальная площадь земельного участка, квадратные метры; минимальная площадь земельного участка, квадратные метры	-	Все виды разрешенного использования	Не подлежат установлению
3	Минимальные отступы в целях определения мест допустимого размещения зданий, строений,			

1	2	3	4	5
	сооружений			
4	От красной линии улицы (границ земельного участка, граничащего с улично-дорожной сетью), метры	6.9	Склад	5,0
		4.4	Магазины	
		4.6	Общественное питание	
		-	Прочие виды разрешенного использования	Не подлежат установлению
5	От красной линии проезда (границ земельного участка, граничащего с проездом), метры; от границы земельного участка, метры	6.9	Склад	3,0
		4.4	Магазины	
		4.6	Общественное питание	
		-	Прочие виды разрешенного использования	Не подлежат установлению
6	Предельная высота зданий, строений, сооружений			
7	Максимальная высота зданий, строений, сооружений, метры	6.9	Склад	9,0
		4.4	Магазины	
		4.6	Общественное питание	
		5.4	Причалы для маломерных судов	Устанавливаются проектом
		-	Прочие виды разрешенного использования	Не подлежат установлению
8	Иные предельные параметры			
9	Максимальная этажность, количество этажей	5.4	Причалы для маломерных судов	1
		-	Прочие виды разрешенного использования	Не подлежат установлению
10	Минимальный процент озеленения, %	6.9	Склад	15,0
		4.4	Магазины	
		4.6	Общественное питание	
		-	Прочие виды разрешенного использования	Не подлежат установлению
11	Максимальный процент застройки, %	6.9	Склад	80,0
		4.4	Магазины	
		4.6	Общественное питание	
		-	Прочие виды разрешенного использования	Не подлежат установлению

259. Предельные размеры земельных участков и предельные параметры разрешенного строительства, реконструкции объектов капитального строительства, не отраженные в таблице 101, не подлежат установлению.

Глава 10. Градостроительные регламенты. Зоны специального назначения (Сп)

Зона специального назначения, связанная с захоронениями (Сп-1)

260. Зона специального назначения, связанная с захоронениями, выделена под размещение кладбищ, крематориев и мест захоронения, а также под размещение соответствующих культовых сооружений.

Перечень основных видов разрешенного использования земельных участков и объектов капитального строительства

Таблица 102

№ п/п	Вид разрешенного использования земельного участка и объекта капитального строительства		Описание вида разрешенного использования земельного участка и объекта капитального строительства
	код	наименование	
1	2	3	4
1	12.1	Ритуальная деятельность	Размещение кладбищ, крематориев и мест захоронения; размещение соответствующих культовых сооружений; осуществление деятельности по производству продукции ритуально-обрядового назначения
2	3.7.1	Осуществление религиозных обрядов	Размещение зданий и сооружений, предназначенных для совершения религиозных обрядов и церемоний (в том числе церкви, соборы, храмы, часовни, мечети, моленные дома, синагоги)
3	12.0.1	Улично-дорожная сеть	Размещение объектов улично-дорожной сети: автомобильных дорог, трамвайных путей и пешеходных тротуаров в границах населенных пунктов, пешеходных переходов, бульваров, площадей, проездов, велодорожек и объектов велотранспортной и инженерной инфраструктуры; размещение придорожных стоянок (парковок) транспортных средств в границах городских улиц и дорог, за исключением предусмотренных видами разрешенного использования с кодами 2.7.1, 4.9, 7.2.3, а также некапитальных сооружений, предназначенных для охраны транспортных средств
4	12.0.2	Благоустройство территории	Размещение декоративных, технических, планировочных, конструктивных устройств, элементов озеленения, различных видов оборудования и оформления, малых архитектурных форм, некапитальных нестационарных строений и сооружений, информационных щитов и указателей, применяемых как составные части благоустройства территории, общественных туалетов
5	3.1.1	Предоставление коммунальных услуг	Размещение зданий и сооружений, обеспечивающих поставку воды, тепла, электричества, газа, отвод канализационных стоков, очистку и уборку объектов недвижимости (котельных, водозаборов, очистных сооружений, насосных станций, водопроводов, линий электропередач, трансформаторных подстанций, газопроводов, линий связи, телефонных станций, канализаций, стоянок, гаражей и мастерских для обслуживания уборочной и аварийной техники, сооружений, необходимых для сбора и плавки снега)
6	9.3	Историко-культурная деятельность	Сохранение и изучение объектов культурного наследия народов Российской Федерации (памятников истории и культуры), в том числе объектов археологического наследия, достопримечательных мест, мест бытования исторических промыслов, производств исторических поселений, недействующих военных и гражданских захоронений, объектов культурного наследия, хозяйственной деятельности, являющейся историческим промыслом или ремеслом,

1	2	3	4
			а также хозяйственной деятельности, обеспечивающей познавательный туризм

Перечень условно разрешенных видов использования земельных участков и объектов капитального строительства (Сп-1)

Таблица 103

№ п/п	Вид разрешенного использования земельного участка и объекта капитального строительства		Описание вида разрешенного использования земельного участка и объекта капитального строительства
	код	наименование	
1	4.4	Магазины	Размещение объектов капитального строительства, предназначенных для продажи товаров, торговая площадь которых составляет до 50 кв. м

261. Вспомогательные виды использования объектов капитального строительства и земельных участков для зоны специального назначения, связанной с захоронениями, не предусмотрены.

Предельные (минимальные и (или) максимальные) размеры земельных участков и предельные параметры разрешенного строительства, реконструкции объектов капитального строительства (Сп-1)

Таблица 104

№ п/п	Наименования предельных параметров, единицы измерения	Вид разрешенного использования земельного участка		Значения предельных параметров
		код	наименование	
1	2	3	4	5
1	Предельные размеры земельных участков			
2	Максимальная площадь земельного участка, квадратные метры; минимальная площадь земельного участка, квадратные метры	12.1	Ритуальная деятельность	40 га
		-	Все виды разрешенного использования	Не подлежат установлению
3	Минимальные отступы зданий, строений, сооружений			
4	От красной линии улицы (границ земельного участка, граничащего с улично-дорожной сетью), метры	3.7.1	Осуществление религиозных обрядов	5,0
		4.4	Магазины	
		-	Прочие виды разрешенного использования	Не подлежат установлению
5	От красной линии проезда (границ земельного участка, граничащего с проездом), метры, от границы земельного участка, метры	3.7.1	Осуществление религиозных обрядов	3,0
		4.4	Магазины	
		-	Прочие виды разрешенного использования	Не подлежат установлению
6	Предельная высота зданий, строений, сооружений			

1	2	3	4	5
7	Максимальная высота зданий, строений, сооружений, метры	4.4	Магазины	12,0
		-	Прочие виды разрешенного использования	Не подлежат установлению
8	Иные предельные параметры			
9	Минимальный процент озеленения, %	4.4	Магазины	15,0
		-	Прочие виды разрешенного использования	Не подлежат установлению
10	Максимальный процент застройки, %	4.4	Магазины	80,0
		-	Прочие виды разрешенного использования	Не подлежат установлению

262. Предельные (минимальные и (или) максимальные) размеры земельных участков и предельные параметры разрешенного строительства, реконструкции объектов капитального строительства, не отраженные в таблице 104, не подлежат установлению.

Зона специального назначения, связанная с размещением мест перегрузки отходов (Сп-2)

263. Зона специального назначения, связанная с размещением мест перегрузки отходов, выделена под размещение, хранение, захоронение, утилизацию, накопление, обработку, обезвреживание отходов производства и потребления, медицинских отходов, биологических отходов.

Перечень основных видов разрешенного использования земельных участков и объектов капитального строительства (Сп-2)

Таблица 105

№ п/п	Вид разрешенного использования земельного участка и объекта капитального строительства		Описание вида разрешенного использования земельного участка и объекта капитального строительства
	код	наименование	
1	12.2	Специальная деятельность	Размещение, хранение, захоронение, утилизация, накопление, обработка, обезвреживание отходов производства и потребления, медицинских отходов, биологических отходов, радиоактивных отходов, веществ, разрушающих озоновый слой, а также размещение объектов размещения отходов, захоронения, хранения, обезвреживания таких отходов (скотомогильников, мусоросжигательных и мусороперерабатывающих заводов, полигонов по захоронению и сортировке бытового мусора и отходов, мест сбора вещей для их вторичной переработки)
2	3.1.1	Предоставление коммунальных услуг	Размещение зданий и сооружений, обеспечивающих поставку воды, тепла, электричества, газа, отвод канализационных стоков, очистку и уборку объектов недвижимости (котельных,

			водозаборов, очистных сооружений, насосных станций, водопроводов, линий электропередач, трансформаторных подстанций, газопроводов, линий связи, телефонных станций, канализаций, стоянок, гаражей и мастерских для обслуживания уборочной и аварийной техники, сооружений, необходимых для сбора и плавки снега)
3	12.0.1	Улично-дорожная сеть	Размещение объектов улично-дорожной сети: автомобильных дорог, трамвайных путей и пешеходных тротуаров в границах населенных пунктов, пешеходных переходов, бульваров, площадей, проездов, велодорожек и объектов велотранспортной и инженерной инфраструктуры; размещение придорожных стоянок (парковок) транспортных средств в границах городских улиц и дорог, за исключением предусмотренных видами разрешенного использования с кодами 2.7.1, 4.9, 7.2.3, а также некапитальных сооружений, предназначенных для охраны транспортных средств
4	12.0.2	Благоустройство территории	Размещение декоративных, технических, планировочных, конструктивных устройств, элементов озеленения, различных видов оборудования и оформления, малых архитектурных форм, некапитальных нестационарных строений и сооружений, информационных щитов и указателей, применяемых как составные части благоустройства территории, общественных туалетов

264. Условно разрешенные виды использования объектов капитального строительства и земельных участков и вспомогательные виды разрешенного использования земельных участков и объектов капитального строительства для зоны специального назначения, связанной с размещением мест перегрузки отходов, не устанавливаются.

265. Для зоны специального назначения, связанной с размещением мест перегрузки отходов, предельные (минимальные и (или) максимальные) размеры земельных участков и предельные параметры разрешенного строительства, реконструкции объектов капитального строительства не подлежат установлению.

Зона специального назначения, связанная с размещением государственных объектов (Сп-3)

266. Зона специального назначения, связанная с размещением государственных объектов, выделена для обеспечения правовых условий использования, строительства и реконструкции режимных объектов (обеспечение Вооруженных сил Российской Федерации, охрана Государственной границы Российской Федерации).

Перечень основных видов разрешенного использования земельных участков и объектов капитального строительства (Сп-3)

Таблица 106

№ п/п	Вид разрешенного использования земельного участка и объекта капитального строительства		Описание вида разрешенного использования земельного участка и объекта капитального строительства
	код	наименование	

1	2	3	4
1	8.0	Обеспечение обороны и безопасности	Размещение объектов капитального строительства, необходимых для подготовки и поддержания в боевой готовности Вооруженных сил Российской Федерации, других войск, воинских формирований и органов управлений ими (размещение военных организаций, внутренних войск, учреждений и других объектов, дислокация войск и сил флота), проведение воинских учений и других мероприятий, направленных на обеспечение боевой готовности воинских частей; размещение зданий военных училищ, военных институтов, военных университетов, военных академий; размещение объектов, обеспечивающих осуществление таможенной деятельности
2	8.1	Обеспечение вооруженных сил	Размещение объектов капитального строительства, предназначенных для разработки, испытания, производства ремонта или уничтожения вооружения, техники военного назначения и боеприпасов; обустройство земельных участков в качестве испытательных полигонов, мест уничтожения вооружения и захоронения отходов, возникающих в связи с использованием, производством, ремонтом или уничтожением вооружений, или боеприпасов; размещение объектов капитального строительства, необходимых для создания и хранения запасов материальных ценностей в государственном и мобилизационном резервах (хранилища, склады и другие объекты); размещение объектов, для обеспечения безопасности которых были созданы закрытые административно-территориальные образования
3	8.2	Охрана Государственной границы Российской Федерации	Размещение инженерных сооружений и заграждений, пограничных знаков, коммуникаций и других объектов, необходимых для обеспечения защиты и охраны Государственной границы Российской Федерации, устройство пограничных просек и контрольных полос, размещение зданий для размещения пограничных воинских частей и органов управления ими, а также для размещения пунктов пропуска через Государственную границу Российской Федерации
4	8.4	Обеспечение деятельности по исполнению наказаний	Размещение объектов капитального строительства для создания мест лишения свободы (следственные изоляторы, тюрьмы, поселения)
5	8.3	Обеспечение внутреннего правопорядка	Размещение объектов капитального строительства, необходимых для подготовки и поддержания в готовности органов внутренних дел, Росгвардии и спасательных служб, в которых существует военизированная служба; размещение объектов гражданской обороны, за исключением объектов гражданской обороны, являющихся частями производственных зданий
6	3.1.1	Предоставление коммунальных услуг	Размещение зданий и сооружений, обеспечивающих поставку воды, тепла, электричества, газа, отвод канализационных стоков, очистку и уборку объектов недвижимости (котельных, водозаборов, очистных сооружений, насосных станций, водопроводов, линий электропередач, трансформаторных подстанций, газопроводов, линий связи, телефонных станций, канализаций, стоянок, гаражей и мастерских для обслуживания уборочной и аварийной техники, сооружений, необходимых для сбора и плавки снега)

1	2	3	4
7	12.0.1	Улично-дорожная сеть	Размещение объектов улично-дорожной сети: автомобильных дорог, трамвайных путей и пешеходных тротуаров в границах населенных пунктов, пешеходных переходов, бульваров, площадей, проездов, велодорожек и объектов велотранспортной и инженерной инфраструктуры; размещение придорожных стоянок (парковок) транспортных средств в границах городских улиц и дорог, за исключением предусмотренных видами разрешенного использования с кодами 2.7.1, 4.9, 7.2.3, а также некапитальных сооружений, предназначенных для охраны транспортных средств
8	12.0.2	Благоустройство территории	Размещение декоративных, технических, планировочных, конструктивных устройств, элементов озеленения, различных видов оборудования и оформления, малых архитектурных форм, некапитальных нестационарных строений и сооружений, информационных щитов и указателей, применяемых как составные части благоустройства территории, общественных туалетов

267. Условно разрешенные виды использования объектов капитального строительства и земельных участков для зоны специального назначения, связанной с размещением государственных объектов, не устанавливаются.

Перечень вспомогательных видов разрешенного использования земельных участков и объектов капитального строительства (Сп-3)

Таблица 107

№ п/п	Вид разрешенного использования земельного участка и объекта капитального строительства		Описание вида разрешенного использования земельного участка и объекта капитального строительства
	код	наименование	
1	4.9	Служебные гаражи	Размещение постоянных или временных гаражей, стоянок для хранения служебного автотранспорта, используемого в целях осуществления видов деятельности, предусмотренных видами разрешенного использования с кодами 3.0, 4.0, а также для стоянки и хранения транспортных средств общего пользования, в том числе в депо

268. Для зоны специального назначения, связанной с размещением государственных объектов, предельные (минимальные и (или) максимальные) размеры земельных участков и предельные параметры разрешенного строительства, реконструкции объектов капитального строительства не подлежат установлению.

269. Ограничения использования земельных участков и объектов капитального строительства указаны в разделе 9 части II настоящих Правил.

270. Порядок использования режимных территорий устанавливается нормативными правовыми актами Российской Федерации.

Зона озелененных территорий специального назначения (Сп-4)

271. Зона озелененных территорий специального назначения установлена для обеспечения правовых условий градостроительного использования

территорий зеленых насаждений, выполняющих защитную функцию, в том числе санитарно-защитных зон, разрывов.

Перечень основных видов разрешенного использования земельных участков и объектов капитального строительства (Сп-4)

Таблица 108

№ п/п	Вид разрешенного использования земельного участка и объекта капитального строительства		Описание вида разрешенного использования земельного участка и объекта капитального строительства
	код	наименование	
1	2	3	4
1	6.7	Энергетика	Размещение объектов гидроэнергетики, тепловых станций и других электростанций, размещение обслуживающих и вспомогательных для электростанций сооружений (золоотвалов, гидротехнических сооружений); размещение объектов электросетевого хозяйства, за исключением объектов энергетики, размещение которых предусмотрено содержанием вида разрешенного использования с кодом 3.1
2	6.8	Связь	Размещение объектов связи, радиовещания, телевидения, включая воздушные радиорелейные, надземные и подземные кабельные линии связи, линии радиофикации, антенные поля, усилительные пункты на кабельных линиях связи, инфраструктуру спутниковой связи и телерадиовещания, за исключением объектов связи, размещение которых предусмотрено содержанием видов разрешенного использования с кодами 3.1.1, 3.2.3
3	7.3	Водный транспорт	Размещение искусственно созданных для судоходства внутренних водных путей, размещение объектов капитального строительства внутренних водных путей, размещение объектов капитального строительства морских портов, размещение объектов капитального строительства, в том числе морских и речных портов, причалов, пристаней, гидротехнических сооружений, навигационного оборудования и других объектов, необходимых для обеспечения судоходства и водных перевозок, заправки водного транспорта
4	7.5	Трубопроводный транспорт	Размещение нефтепроводов, водопроводов, газопроводов и иных трубопроводов, а также иных зданий и сооружений, необходимых для эксплуатации названных трубопроводов
5	8.3	Обеспечение внутреннего правопорядка	Размещение объектов капитального строительства, необходимых для подготовки и поддержания в готовности органов внутренних дел, Росгвардии и спасательных служб, в которых существует военизированная служба; размещение объектов гражданской обороны, за исключением объектов гражданской обороны, являющихся частями производственных зданий
6	3.1.1	Предоставление коммунальных услуг	Размещение зданий и сооружений, обеспечивающих поставку воды, тепла, электричества, газа, отвод канализационных стоков, очистку и уборку объектов недвижимости (котельных, водозаборов, очистных сооружений, насосных станций, водопроводов, линий электропередач, трансформаторных подстанций, газопроводов, линий связи, телефонных станций, канализаций, стоянок, гаражей и мастерских для обслуживания уборочной и аварийной техники, сооружений, необходимых для сбора и плавки снега)
7	9.1	Охрана природных территорий	Сохранение отдельных естественных качеств окружающей природной среды путем ограничения хозяйственной деятельности в данной зоне

1	2	3	4
8	11.2	Специальное пользование водными объектами	Использование земельных участков, примыкающих к водным объектам способами, необходимыми для осуществления общего водопользования (водопользования, осуществляемого гражданами для личных нужд, а также забор (изъятие) водных ресурсов для целей питьевого и хозяйственно-бытового водоснабжения, купание, использование маломерных судов, водных мотоциклов и других технических средств, предназначенных для отдыха на водных объектах, водопой, если соответствующие запреты не установлены законодательством)
9	11.3	Гидротехнические сооружения	Размещение гидротехнических сооружений, необходимых для эксплуатации водохранилищ (плотин, водосбросов, водозаборных, водовыпускных и других гидротехнических сооружений, судопропускных сооружений, рыбозащитных и рыбопропускных сооружений, берегозащитных сооружений)
10	12.0	Земельные участки (территории) общего пользования	Земельные участки общего пользования. Содержание данного вида разрешенного использования включает в себя содержание видов разрешенного использования с кодами 12.0.1 – 12.0.2
11	12.0.1	Улично-дорожная сеть	Размещение объектов улично-дорожной сети: автомобильных дорог, трамвайных путей и пешеходных тротуаров в границах населенных пунктов, пешеходных переходов, бульваров, площадей, проездов, велодорожек и объектов велотранспортной и инженерной инфраструктуры; размещение придорожных стоянок (парковок) транспортных средств в границах городских улиц и дорог, за исключением предусмотренных видами разрешенного использования с кодами 2.7.1, 4.9, 7.2.3, а также некапитальных сооружений, предназначенных для охраны транспортных средств
12	12.0.2	Благоустройство территории	Размещение декоративных, технических, планировочных, конструктивных устройств, элементов озеленения, различных видов оборудования и оформления, малых архитектурных форм, некапитальных нестационарных строений и сооружений, информационных щитов и указателей, применяемых как составные части благоустройства территории, общественных туалетов

Перечень условно разрешенных видов использования земельных участков и объектов капитального строительства (Сп-4)

Таблица 109

№ п/п	Вид разрешенного использования земельного участка и объекта капитального строительства		Описание вида разрешенного использования земельного участка и объекта капитального строительства
	код	наименование	
1	3.7.1	Осуществление религиозных обрядов	Размещение зданий и сооружений, предназначенных для совершения религиозных обрядов и церемоний (в том числе церкви, соборы, храмы, часовни, мечети, молельные дома, синагоги)

272. Для зоны озелененных территорий специального назначения предельные (минимальные и (или) максимальные) размеры земельных участков и предельные параметры разрешенного строительства, реконструкции объектов

капитального строительства в соответствии со статьей 38 Градостроительного кодекса Российской Федерации не подлежат установлению.

Глава 11. Градостроительные регламенты. Зоны сельскохозяйственного использования (Сх)

Зона садоводства (Сх-4)

273. Зона садоводства установлена для обеспечения правовых условий строительства, реконструкции и эксплуатации объектов капитального строительства на территории садоводческих некоммерческих объединений.

Перечень основных видов разрешенного использования земельных участков и объектов капитального строительства (Сх-4)

Таблица 110

№ п/п	Вид разрешенного использования земельного участка и объекта капитального строительства		Описание вида разрешенного использования земельного участка и объекта капитального строительства
	код	наименование	
1	2	3	4
1	13.1	Ведение огородничества	Осуществление отдыха и (или) выращивания гражданами для собственных нужд сельскохозяйственных культур; размещение хозяйственных построек, не являющихся объектами недвижимости, предназначенных для хранения инвентаря и урожая сельскохозяйственных культур
2	13.2	Ведение садоводства	Осуществление отдыха и (или) выращивания гражданами для собственных нужд сельскохозяйственных культур; размещение для собственных нужд садового дома, жилого дома, указанного в описании вида разрешенного использования с кодом 2.1, хозяйственных построек и гаражей для собственных нужд
3	13.0	Земельные участки общего назначения	Земельные участки, являющиеся имуществом общего пользования и предназначенные для общего использования правообладателями земельных участков, расположенных в границах территории ведения гражданами садоводства или огородничества для собственных нужд, и (или) для размещения объектов капитального строительства, относящихся к имуществу общего пользования
4	3.1.1	Предоставление коммунальных услуг	Размещение зданий и сооружений, обеспечивающих поставку воды, тепла, электричества, газа, отвод канализационных стоков, очистку и уборку объектов недвижимости (котельных, водозаборов, очистных сооружений, насосных станций, водопроводов, линий электропередач, трансформаторных подстанций, газопроводов, линий связи, телефонных станций, канализаций, стоянок, гаражей и мастерских для обслуживания уборочной и аварийной техники, сооружений, необходимых для сбора и плавки снега)
5	12.0.1	Улично-дорожная сеть	Размещение объектов улично-дорожной сети: автомобильных дорог, трамвайных путей и пешеходных тротуаров в границах населенных пунктов, пешеходных переходов, бульваров, площадей, проездов, велодорожек и объектов велотранспортной и инженерной инфраструктуры; размещение придорожных стоянок (парковок) транспортных средств в границах городских улиц и дорог, за исключением предусмотренных видами разрешенного использования с кодами 2.7.1, 4.9, 7.2.3, а также некапитальных сооружений,

1	2	3	4
			предназначенных для охраны транспортных средств
6	12.0.2	Благоустройство территории	Размещение декоративных, технических, планировочных, конструктивных устройств, элементов озеленения, различных видов оборудования и оформления, малых архитектурных форм, некапитальных нестационарных строений и сооружений, информационных щитов и указателей, применяемых как составные части благоустройства территории, общественных туалетов
7	5.1.3	Площадки для занятий спортом	Размещение площадок для занятия спортом и физкультурой на открытом воздухе (физкультурные площадки, беговые дорожки, поля для спортивной игры)
8	6.8	Связь	Размещение объектов связи, радиовещания, телевидения, включая воздушные радиорелейные, надземные и подземные кабельные линии связи, линии радиофикации, антенные поля, усилительные пункты на кабельных линиях связи, инфраструктуру спутниковой связи и телерадиовещания, за исключением объектов связи, размещение которых предусмотрено содержанием видов разрешенного использования с кодами 3.1.1, 3.2.3

274. Условно разрешенные и вспомогательные виды разрешенного использования земельных участков и объектов капитального строительства для зоны садоводства не предусмотрены.

Предельные (минимальные и (или) максимальные) размеры земельных участков и предельные параметры разрешенного строительства, реконструкции объектов капитального строительства (Сх-4)

Таблица 111

№ п/п	Наименования предельных параметров, единицы измерения	Вид разрешенного использования земельного участка		Значения предельных параметров
		код	наименование	
1	2	3	4	5
1	Предельные размеры земельных участков			
2	Максимальная площадь земельного участка, квадратные метры	13.1	Ведение огородничества	1200
		13.2	Ведение садоводства	1200
		-	Прочие виды разрешенного использования	Не подлежат установлению
3	Минимальная площадь земельного участка, квадратные метры	13.1	Ведение огородничества	300
		13.2	Ведение садоводства	300
		-	Все виды разрешенного использования	Не подлежат установлению
4	Минимальные отступы в целях определения мест допустимого размещения зданий, строений, сооружений			
5	От красной линии улицы (границ земельного участка, граничащего с улично-дорожной сетью), метры	13.1	Ведение огородничества	5,0 (до хозяйственных построек, не являющихся объектами недвижимости)
		13.2	Ведение садоводства	5,0 (до зданий, строений)
		-	Прочие виды разрешенного использования	Не подлежат установлению
6	От красной линии проезда (границ земельного участка,	13.1	Ведение огородничества	3,0 (до хозяйственных построек, не являющихся объектами недвижимости)

1	2	3	4	5
	граничащего с проездом), метры	13.2	Ведение садоводства	3,0 (до зданий, строений)
		-	Прочие виды разрешенного использования	Не подлежат установлению
7	От границы земельного участка, метры	13.1	Ведение огородничества	1,0 (до хозяйственных построек, не являющихся объектами недвижимости)
		13.2	Ведение садоводства	3,0 (до зданий, строений); 1,0 (до хозяйственных построек, не являющихся объектами недвижимости)
8	Предельная высота зданий, строений, сооружений			
9	Максимальная высота зданий, строений, сооружений, метры	13.1	Ведение огородничества:	3,0 (предельная высота хозяйственных построек)
		13.2	Ведение садоводства:	12,0 (предельная высота хозяйственных построек – 3,0)
		-	Прочие виды разрешенного использования	Не подлежат установлению
10	Иные предельные параметры			
11	Максимальная этажность, количество этажей	13.2	Ведение садоводства	3,0
		-	Прочие виды разрешенного использования	Не подлежат установлению
12	Минимальный процент озеленения, %	-	Все виды разрешенного использования	Не подлежат установлению
13	Максимальный процент застройки, %	13.2	Ведение садоводства	40,0
		-	Прочие виды разрешенного использования	Не подлежат установлению

275. Минимальный отступ садового (жилого) дома от границы смежного земельного участка может составлять 0 метров при условии взаимного согласия правообладателей земельных участков с установленным видом разрешенного использования «Ведение садоводства» и обязательного соблюдения:

1) публичных интересов (отступы от красной линии улиц, от красной линии поездов);

2) специальных норм отступа от объектов инженерной инфраструктуры (водопровод, газопровод, силовой кабель и др.);

3) требований технических регламентов, в том числе пожарной безопасности;

4) максимального процента застройки в границах земельного участка с разрешенным видом использования «Ведение садоводства».

Глава 12. Градостроительные регламенты. Иные зоны

Зона перспективного градостроительного развития «Автотор» (ПР-2)

276. Зона перспективного градостроительного развития «Автотор» установлена для обеспечения правовых условий проектирования,

строительства, реконструкции и эксплуатации объектов производственного и гражданского назначения.

Перечень основных видов разрешенного использования земельных участков и объектов капитального строительства (ПР-2)

Таблица 112

№ п/п	Вид разрешенного использования земельного участка и объекта капитального строительства		Описание вида разрешенного использования земельного участка и объекта капитального строительства
	код	наименование	
1	3.1.1	Предоставление коммунальных услуг	Размещение зданий и сооружений, обеспечивающих поставку воды, тепла, электричества, газа, отвод канализационных стоков, очистку и уборку объектов недвижимости (котельных, водозаборов, очистных сооружений, насосных станций, водопроводов, линий электропередач, трансформаторных подстанций, газопроводов, линий связи, телефонных станций, канализаций, стоянок, гаражей и мастерских для обслуживания уборочной и аварийной техники, сооружений, необходимых для сбора и плавки снега)
2	12.0.1	Улично-дорожная сеть	Размещение объектов улично-дорожной сети: автомобильных дорог, трамвайных путей и пешеходных тротуаров в границах населенных пунктов, пешеходных переходов, бульваров, площадей, проездов, велодорожек и объектов велотранспортной и инженерной инфраструктуры; размещение придорожных стоянок (парковок) транспортных средств в границах городских улиц и дорог, за исключением предусмотренных видами разрешенного использования с кодами 2.7.1, 4.9, 7.2.3, а также некапитальных сооружений, предназначенных для охраны транспортных средств
3	12.0.2	Благоустройство территории	Размещение декоративных, технических, планировочных, конструктивных устройств, элементов озеленения, различных видов оборудования и оформления, малых архитектурных форм, некапитальных нестационарных строений и сооружений, информационных щитов и указателей, применяемых как составные части благоустройства территории, общественных туалетов

277. Условно разрешенные виды использования объектов капитального строительства и земельных участков для зоны перспективного градостроительного развития «Автотор» не устанавливаются.

278. Для зоны перспективного градостроительного развития «Автотор» предельные (минимальные и (или) максимальные) размеры земельных участков и предельные параметры разрешенного строительства, реконструкции объектов капитального строительства в соответствии со статьей 38 Градостроительного кодекса Российской Федерации не подлежат установлению.

279. Ограничения использования земельных участков и объектов капитального строительства указаны в разделе IX настоящих Правил.

Зона перспективного освоения территорий, подверженных антропогенному воздействию (ПР-3)

280. Зона перспективного освоения территорий, подверженных антропогенному воздействию, выделена для размещения территорий,

подверженных антропогенному воздействию, нарушенных территорий, неудобий, а также сохраняемых природных ландшафтов, не включенных в прочие функциональные зоны, подверженных наименьшему антропогенному воздействию.

**Перечень основных видов разрешенного использования
земельных участков и объектов капитального строительства (ПР-3)**

Таблица 113

№ п/п	Вид разрешенного использования земельного участка и объекта капитального строительства		Описание вида разрешенного использования земельного участка и объекта капитального строительства
	код	наименование	
1	11.3	Гидротехнические сооружения	Размещение гидротехнических сооружений, необходимых для эксплуатации водохранилищ (плотин, водосбросов, водозаборных, водовыпускных и других гидротехнических сооружений, судопропускных сооружений, рыбозащитных и рыбопропускных сооружений, берегозащитных сооружений)
2	12.0.2	Благоустройство территории	Размещение декоративных, технических, планировочных, конструктивных устройств, элементов озеленения, различных видов оборудования и оформления, малых архитектурных форм, некапитальных нестационарных строений и сооружений, информационных щитов и указателей, применяемых как составные части благоустройства территории, общественных туалетов
3	12.0.1	Улично-дорожная сеть	Размещение объектов улично-дорожной сети: автомобильных дорог, трамвайных путей и пешеходных тротуаров в границах населенных пунктов, пешеходных переходов, бульваров, площадей, проездов, велодорожек и объектов велотранспортной и инженерной инфраструктуры; размещение придорожных стоянок (парковок) транспортных средств в границах городских улиц и дорог, за исключением предусмотренных видами разрешенного использования с кодами 2.7.1, 4.9, 7.2.3, а также некапитальных сооружений, предназначенных для охраны транспортных средств

**Перечень условно разрешенных видов использования
земельных участков и объектов капитального строительства (ПР-3)**

Таблица 114

№ п/п	Вид разрешенного использования земельного участка и объекта капитального строительства		Описание вида разрешенного использования земельного участка и объекта капитального строительства
	код	наименование	
1	12.2	Специальная деятельность	Размещение, хранение, захоронение, утилизация, накопление, обработка, обезвреживание отходов производства и потребления, медицинских отходов, биологических отходов, радиоактивных отходов, веществ, разрушающих озоновый слой, а также размещение объектов размещения отходов, захоронения, хранения, обезвреживания таких отходов (скотомогильников, мусоросжигательных и мусороперерабатывающих заводов, полигонов по захоронению и сортировке бытового мусора и отходов, мест сбора вещей для их вторичной переработки)
2	6.9.1	Складские площадки	Временное хранение, распределение и перевалка грузов (за исключением хранения стратегических запасов) на открытом воздухе

281. Условно разрешенные и вспомогательные виды использования объектов капитального строительства и земельных участков для зоны перспективного освоения территорий, подверженных антропогенному воздействию, не устанавливаются.

282. Для зоны перспективного освоения территорий, подверженных антропогенному воздействию, предельные (минимальные и (или) максимальные) размеры земельных участков и предельные параметры разрешенного строительства, реконструкции объектов капитального строительства в соответствии со статьей 38 Градостроительного кодекса Российской Федерации не подлежат установлению.

283. Ограничения использования земельных участков и объектов капитального строительства указаны в разделе IX настоящих Правил.

Глава 13. Иные территории

Иные территории, занятые водными объектами и территориями с водными поверхностями

284. Градостроительные регламенты для иных территорий, занятых водными объектами и территориями с водными поверхностями, не устанавливаются. Использование земельных участков в границах территории, занятой водными объектами, определяется уполномоченными органами исполнительной власти Калининградской области или уполномоченными органами Городского округа в соответствии с Водным кодексом Российской Федерации.

ПРИЛОЖЕНИЕ № 1 к Правилам землепользования и застройки городского округа «Город Калининград»

П Р А В И Л А определения высоты объекта капитального строительства

1. При определении высоты объекта капитального строительства светопрозрачные ограждения, балюстрады, аттики, купола, шпили, флюгеры, флагштоки, наружные металлические лестницы для перехода с одной части кровли на другую, оголовки воздухопроводов, вентиляционных труб, дымоходов, телевизионные антенны, другие устройства для приема и передачи сигналов связи и телевидения при определении высоты зданий и сооружений в расчет не берутся.

2. При наличии на крыше сооружений машинных отделений лифтов, крышных котельных, будок выходов на кровлю и прочих сооружений инженерного обеспечения объекта капитального строительства их высота учитывается только в случае, если такие сооружения отстоят от крайней стены здания не более чем на 3 метра в плане. При этом высота указанных сооружений от кровли до верха несущих конструкций не должна превышать 3 метров, в противном случае их высота учитывается при определении общей высоты здания, сооружения.

3. При наличии на крыше соляриев, аэрариев высота их конструкций не учитывается в общей высоте здания, сооружения при условии, что их собственная высота от кровли до верха конструкций не превышает 3 метров.

4. При наличии на крыше здания, сооружения остекленных галерей, этажей, веранд и т. п. сооружений их высота включается в общую высоту здания, сооружения.

5. При наличии на крыше здания, сооружения световых фонарей, предназначенных для освещения темных помещений внутри здания, их высота не учитывается в общей высоте здания, сооружения, если она не превышает 2 метров от поверхности кровли до верхней отметки светового фонаря и если световой фонарь расположен от крайней стены здания на расстоянии не менее чем 3 метра в плане.

КАРТА

градостроительного зонирования



ПРИЛОЖЕНИЕ № 3
к Правилам землепользования
и застройки городского округа «Город
Калининград»

КАРТА
границ зон с особыми условиями использования территорий и границ территорий объектов культурного наследия

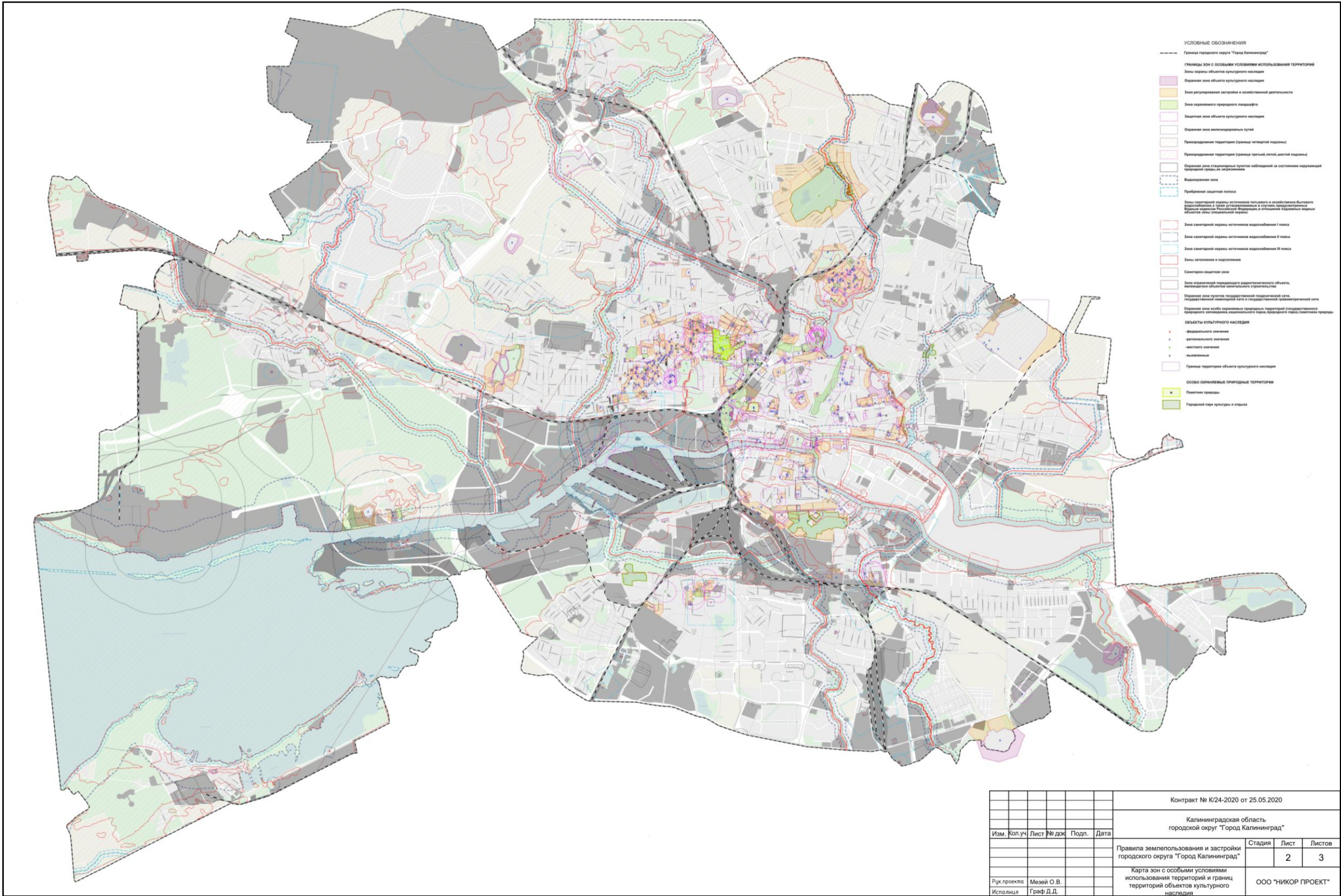

ПРИЛОЖЕНИЕ № 4
к Правилам землепользования
и застройки городского округа «Город
Калининград»

КАРТА
границ зон с особыми условиями использования территорий

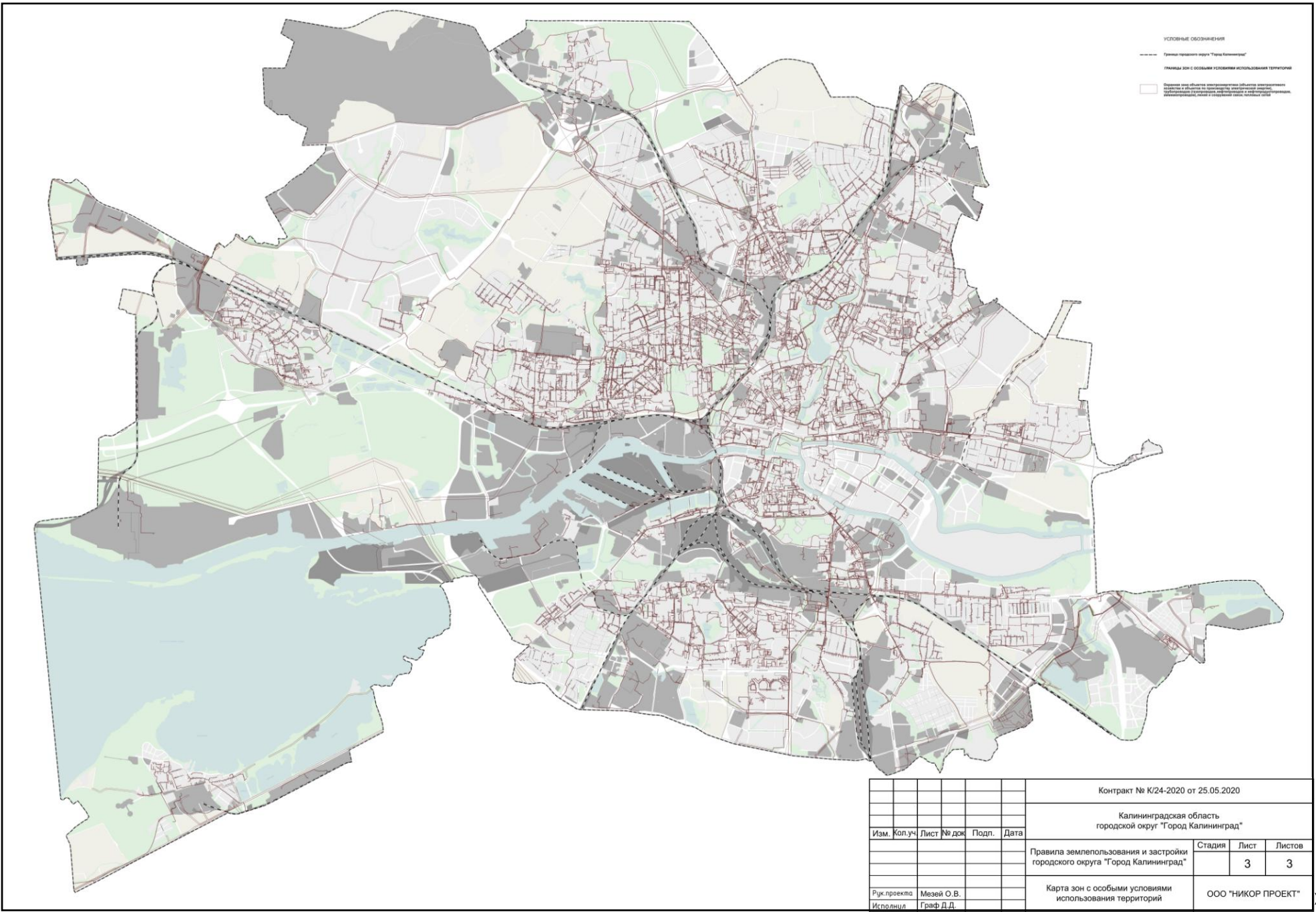

Исполняющая обязанности руководителя (директора)
Агентства по архитектуре, градостроению
и перспективному развитию
Калининградской области

И.Ю. Жданова