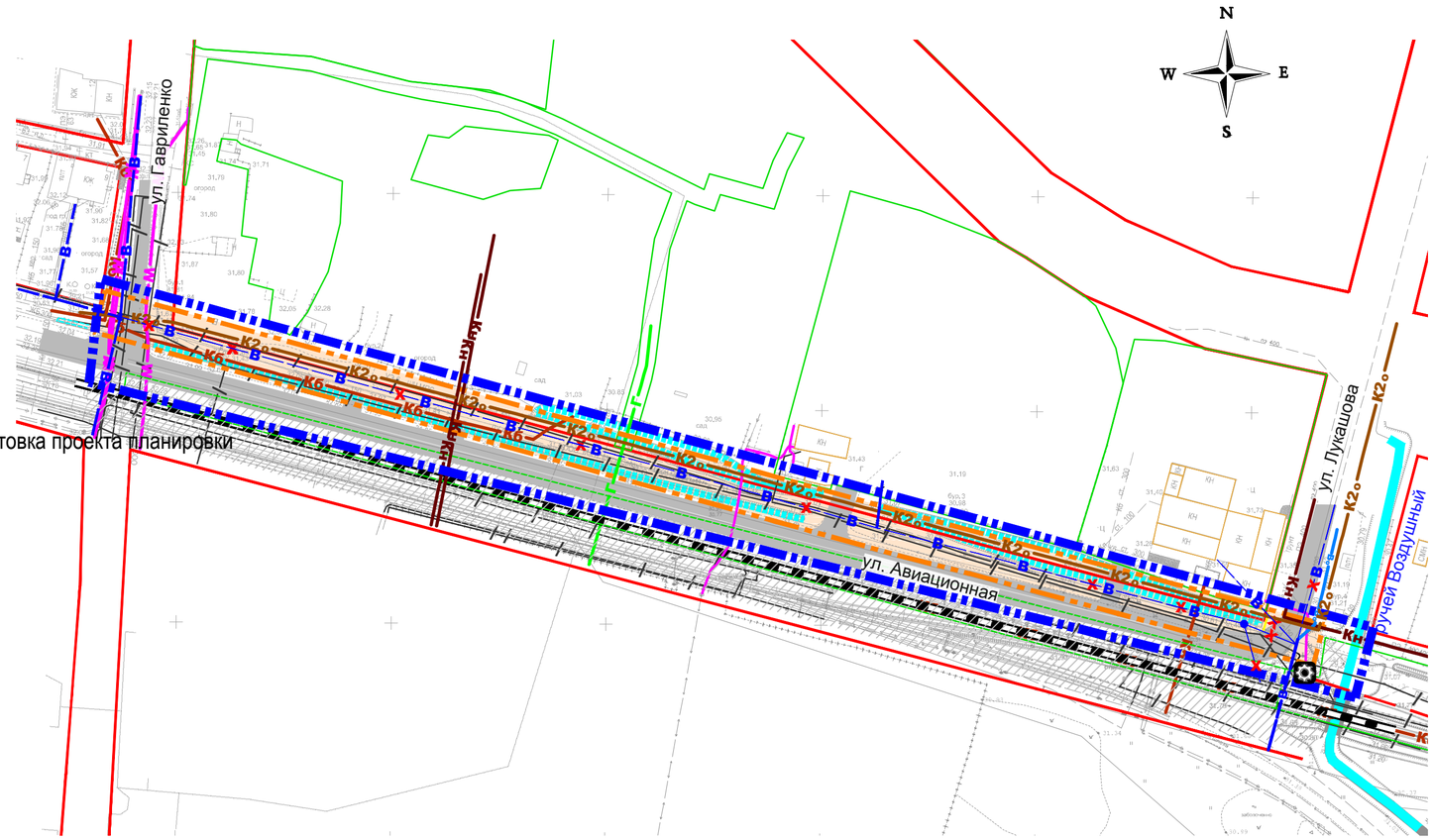

УСЛОВНЫЕ ОБОЗНАЧЕНИЯ

- Граница территории, в отношении которой осуществляется подготовка проекта планировки
- Существующие красные линии
- Границы зон планируемого размещения линейных объектов
- Границы существующих земельных участков, учтенных в ЕГРН
- Водная поверхность
- Придорожный канал

Объекты капитального строительства

- Объект инженерной инфраструктуры (ТП)
- Существующие, сохраняемые здания и сооружения
- Проезжая часть
- Железная дорога

Объекты капитального строительства инженерной инфраструктуры

Ликвидируемый	Ранее запланированные (по инвест. программе, актам выбора трасс и т.п)	Сущ.сохраняемые (реконструируемые)	
—х—в—х—в—х—	—в₀—в₀—в₀—	—в—в—в—	Хозяйственно-питьевой водопровод
		—Кб—Кб—	Бытовая канализация самотечная
		—Кн—Кн—	Бытовая канализация напорная
	—К2₀—		Дождевая канализация самотечная
		—/—/—/—/—	Линии связи
		—г—г—	Газопровод низкого давления
		—W—W—	Электрокабель высокого напряжения
			Электрокабель низкого напряжения
		— — — —	Воздушная линия высокого напряжения

Примечание:
-Территория проекта планировки относится к землям населенных пунктов
-Существующие земельные участки не планируются к изъятию для государственных и муниципальных нужд.

Должн-ть	Фамилия	Подпись
Рук.проекта	Чепинога Н.И.	
ГАП	Фильчакова О.Н	

Заказчик: МП КХ "Водоканал"

Год выпуска: 2017

Масштаб 1:1000

Калининградская область, г. Калининград, Центральный район

Проект планировки с проектом межевания в его составе территории для размещения линейного объекта «Строительство водопровода по ул.Авиационная от ул. Гавриленко до ул. Лукашова в пос. Чкаловск»

стадия	лист	листов
ПП	5	

Схема местоположения существующих объектов капитального строительства со схемой размещения инженерных сетей и сооружений

ООО"НИКОР ПРОЕКТ"