ПРОЕКТНЫЙ ПЛАН РАЗМЕЩЕНИЯ НЕСТАЦИОНАРНОГО ТОРГОВОГО ОБЪЕКТА (НТО) НА ТЕРРИТОРИИ ГОРОДСКОГО ОКРУГА «ГОРОД КАЛИНИНГРАД»

ПОВТОРНЫЙ, взамен № 31 от 08.10.2012

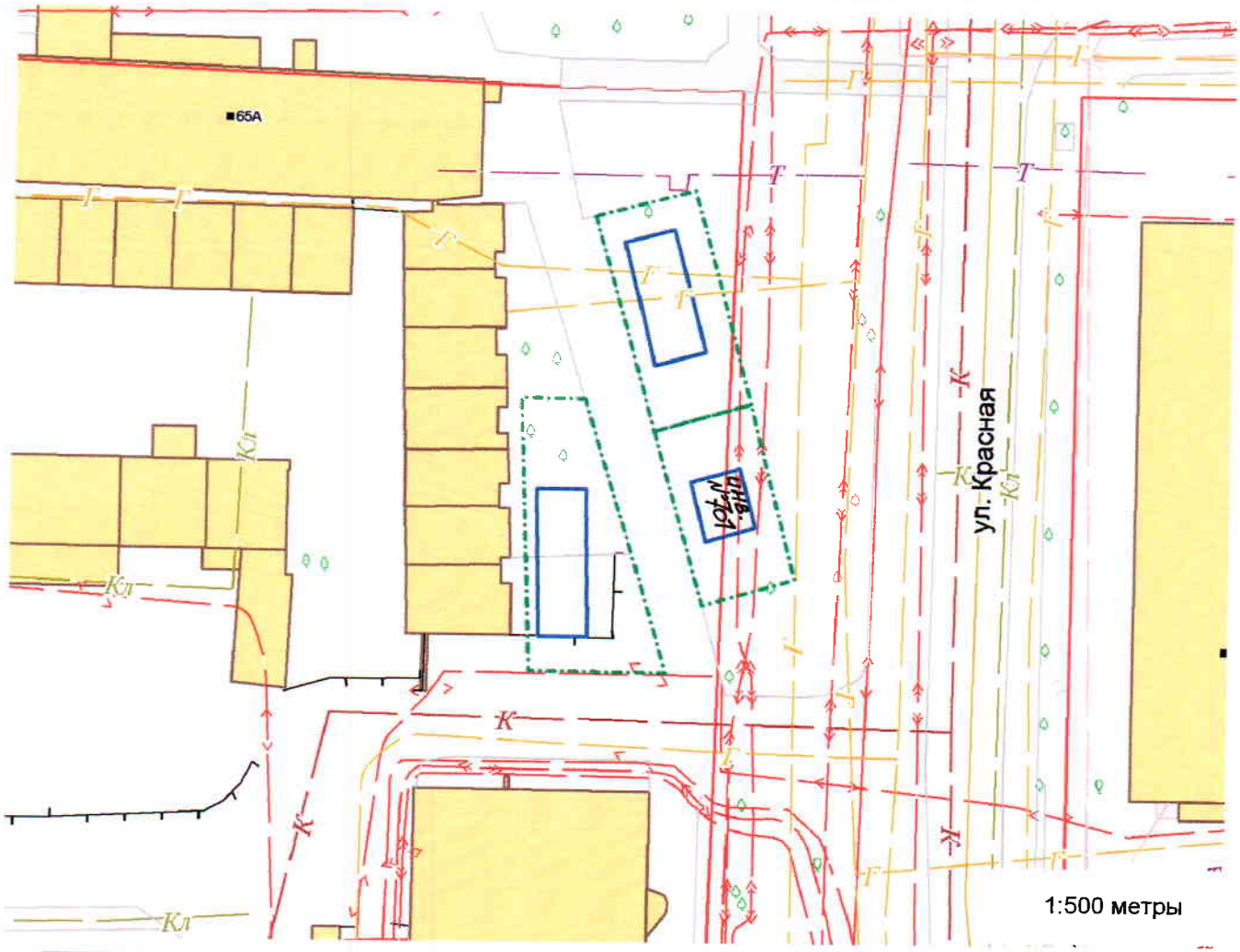

граница территории размещения НТО
граница территории благоустройства
граница территории остановочного пункта

№	89	Адрес (ориентир):		ул. Красная, д. 138	
Группа НТО:	Нет	Макс. кол-во НТО в группе:	1	Макс. площадь НТО (м.кв.):	9
Разрешенный вид НТО:	киоск, павильон	В составе остановочного комплекса:	Нет		
Разрешенное время загрузки/выгрузки товара:		Наличие автопавильона:	Нет		
В зоне охраны ОКН:	Нет	Наличие информационного стенда:	Нет		
В зоне запрета продажи табака:	Да	Организации, эксплуатирующие инженерные сети в зоне размещения НТО: Оператору НТО, при разработке паспорта НТО необходимо согласовать размещение НТО с организациями и предприятиями, ведающими инженерными коммуникациями города.			
Зона в соответствии с регламентами ПЗЗ	ОП				
Материалы дорожного покрытия: Тротуарная плитка		Озеленение территории: Газон, кустарник			
Освещение наружное:	Да	Урна (шт.)	1	Скамейка (шт.)	1
Велопарковка (кол-во мест)					
Дополнительные условия:	Для НТО инв.№ 701				
Дата заполнения данных:	14.08.2013				

Примечание: проектный план размещения НТО предназначен для изготовления паспорта НТО и не является основанием для установки НТО.

Главный архитектор города

ГЛАВНЫЙ АРХИТЕКТОР ГОРОДА

В.В. Генне