АКТ О НЕОБХОДИМОСТИ ВЫРУБКИ (СНОСА), ПЕРЕСАДКИ И ОБРЕЗКИ ЗЕЛЕНЫХ НАСАЖДЕНИЙ

№ **992** от « **17** » **августа** 20 **21** года

Выдан **МАУ «Дворец спорта «Юность», 236006, г. Калининград, ул. Маршала Баграмяна, д. 2**

(наименование собственника, землевладельца, землепользователя, арендатора, почтовый индекс, адрес)

На основании:

акта обследования зеленых насаждений

№ **1245** **от** « **17** » **августа** 20 **21** года

в целях:

предотвращения аварийной ситуации

условиями:

1. необходимо выполнить работы по:

вырезке, обрезке и вырубке

(наименование работ: вырубка (снос), пересадка, обрезка зеленых насаждений)

зеленых насаждений:

№ п/п	№ на схеме	Порода зеленых насаждений	Диаметр ствола, см (на высоте 1,3 м для деревьев), возраст, лет (для кустарников)	Описание состояния	Мероприятия
1	1	Липа	36	Сухостойная, угрожает падением	Вырубка
2	2	Рябина	25	Сухостойная, угрожает падением	Вырубка
3	3	Ива		Сильно разросшаяся крона	Омолаживающая обрезка на высоту 11 м с сохранением скелетных ветвей не менее 1/3 длины
4	6	Рябина		Удовлетворительное состояние, заселена омелой	Вырезка кустов омелы
5	9	Рябина	32	Неудовлетворительное состояние: усыхание кроны более 80%, суховершинность, обильно заселена омелой, угрожает падением	Вырубка
6	10	Ива		В кроне присутствуют сухие ветви Сильно разросшаяся крона	Вырезка сухих ветвей Омолаживающая обрезка на высоту 10 м с сохранением скелетных ветвей не менее 1/3 длины
7	11	Ель		В нижней части кроны присутствуют сухие ветви	Вырезка сухих ветвей
8	12	Ель		В нижней части кроны присутствуют сухие ветви	Вырезка сухих ветвей
9	13	Ель		В нижней части кроны присутствуют сухие ветви	Вырезка сухих ветвей
Итого: 4 шт.- вырезка сухих ветвей, 2 шт. – омолаживающая обрезка ветвей, 3 шт. – вырубка, 1 шт. – вырезка кустов омелы					

(количество и состояние зеленых насаждений)

на земельном участке, расположенном:
ул. Маршала Баграмяна (КН 39:15:132331:17, 39:15:132327:45)
(адрес, месторасположение, кадастровый номер земельного участка)

Приложение:
1. схема произрастания зеленых насаждений;
2. копия акта обследования зеленых насаждений № 1245 от 17.08.2021 года;
3. фотофиксация зеленых насаждений .

2. Дата начала работ: с момента получения данного акта
Дата окончания работ: **не позднее 1 (одного) месяца с момента получения данного акта**

Заместитель главы администрации
председатель комитета
городского хозяйства и строительства
администрации городского округа
«Город Калининград» _____ /**А.И. Запивалов**/
(подпись) (ФИО)

М.П.

Акт получил: _____
(ф.и.о., подпись)

Акт направлен почтой с уведомлением:_____

Оригинал акта о необходимости вырубки (сноса), пересадки и обрезки зеленых насаждений подлежит возврату в комитет городского хозяйства и строительства администрации городского округа «Город Калининград» в течение 5 рабочих дней после выполнения работ по вырубке (сносу), пересадке и обрезке зеленых насаждений.

Оригинал акта о необходимости вырубки (сноса), пересадки и обрезки зеленых насаждений с приложением акта освидетельствования места вырубки (сноса) зеленых насаждений подлежит хранению в комитете городского хозяйства и строительства администрации городского округа «Город Калининград» в установленном порядке.

Председатель комиссии:
Заместитель председателя комитета городского хозяйства и строительства администрации городского округа «Город Калининград» Ю. Л. Кондратьев
(должность, подпись, ф.и.о.)

Заместитель председателя комиссии
Начальник отдела озеленения управления благоустройства, озеленения и экологии комитета городского хозяйства и строительства администрации городского округа «Город Калининград» Д.Е. Петренко
(должность, подпись, ф.и.о.)

Члены комиссии:
Главный специалист отдела озеленения управления благоустройства, озеленения и экологии комитета городского хозяйства и строительства администрации городского округа «Город Калининград» О.А. Семибратова
(должность, подпись, ф.и.о.)

Главный специалист отдела озеленения управления благоустройства, озеленения и экологии комитета городского хозяйства и строительства администрации городского округа «Город Калининград» Л.М. Фатьянова
(должность, подпись, ф.и.о.)

УТВЕРЖДАЮ
Председатель комиссии по учету и вырубке (сносу) зеленых насаждений и компенсационному озеленению на территории городского округа «Город Калининград»
Кондратьев Ю. Л.
(фамилия, инициалы)

АКТ ОБСЛЕДОВАНИЯ ЗЕЛЕНЫХ НАСАЖДЕНИЙ

№ 1245 от « 17 » августа 20 21 года

Комиссией по учету и вырубке (сносу) зеленых насаждений и компенсационному озеленению на территории городского округа «Город Калининград» в составе:

Ведущего инженера отдела по содержанию зеленых насаждений, скверов и зон отдыха МКУ «Калининградская служба заказчика» Галкиной С. А.
(должность, фамилия, инициалы)

Ведущего инженера отдела по содержанию зеленых насаждений, скверов и зон отдыха МКУ «Калининградская служба заказчика» Кокоткиной В. В.
(должность, фамилия, инициалы)

проведено обследование зеленых насаждений, произрастающих на земельном участке, расположенном:

ул. Маршала Баграмяна (КН 39:15:132331:17, КН 39:15:132331:833, КН 39:15:132327:45)
(адрес, месторасположение, кадастровый номер земельного участка (при наличии))

в целях

оперативного обследования *

*(указывается цель согласно п. 1.4 Положения о комиссии по учету и вырубке (сносу) зеленых насаждений и компенсационному озеленению на территории городского округа «Город Калининград»)

на основании

задания на проведение оперативного обследования в связи с обращением юридического лица (№ в-КГХ-5191 от 06.08.2021)
(вид документа или информации в соответствии с п. 2.3Положения о комиссии по учету и вырубке (сносу) зеленых насаждений и компенсационному озеленению на территории городского округа «Город Калининград», реквизиты)

МАУ ДО ГК «Дворец спорта для детей и юношества «Юность», 236006, г. Калининград, ул. Маршала Баграмяна, д. 2

Результаты обследования зеленых насаждений:

По земельном участке с кадастровым номером 39:15:132331:17 произрастают зеленые насаждения, в том числе:

№ п/п	№ на схеме	Порода зеленых насаждений	Диаметр ствола, см (на высоте 1,3 м для деревьев) / возраст, лет (для кустарников)	Оценка (описание) состояния зеленого насаждения	Рекомендуемые мероприятия
1	1	Липа	36	Сухостойная, угрожает падением	Вырубка
2	2	Рябина	25	Сухостойная, угрожает падением	Вырубка
3	3	Ива		Сильно разросшаяся крона	Омолаживающая обрезка на высоту 11 м с сохранением скелетных ветвей не менее 1/3 длины

На земельном участке с кадастровым номером 39:15:132331:833 произрастают зеленые насаждения, в том числе:

№ п/п	№ на схеме	Порода зеленых насаждений	Диаметр ствола, см (на высоте 1,3 м для деревьев) / возраст, лет (для кустарников)	Оценка (описание) состояния зеленого насаждения	Рекомендуемые мероприятия
4	4	Рябина	19	Сухостойная, угрожает падением	Вырубка
5	5	Рябина	8, 10	Сухостойная, угрожает падением	Вырубка

По земельном участке с кадастровым номером 39:15:132327:45 произрастают зеленые насаждения, в том числе:

№ п/п	№ на схеме	Порода зеленых насаждений	Диаметр ствола, см (на высоте 1,3 м для деревьев) / возраст, лет (для кустарников)	Оценка (описание) состояния зеленого насаждения	Рекомендуемые мероприятия
6	6	Рябина		Удовлетворительное состояние, заселена омелой	Вырезка омелы
7	7	Рябина		Удовлетворительное состояние, имеет наклон	Отсутствуют
8	8	Рябина		Удовлетворительное состояние, имеет наклон	Отсутствуют
9	9	Рябина	32	Неудовлетворительное состояние: усыхание кроны, более 80%, суховершинность, обильно заселена омелой, угрожает падением	Вырубка
10	10	Ива		В кроне присутствуют сухие ветви Сильно разросшаяся крона	Вырезка сухих ветвей Омолаживающая обрезка на высоту 10 м с сохранением скелетных ветвей не менее 1/3 длины
11	11	Ель		В нижней части кроны присутствуют сухие ветви	Вырезка сухих ветвей
12	12	Ель		В нижней части кроны присутствуют сухие ветви	Вырезка сухих ветвей
13	13	Ель		В нижней части кроны присутствуют сухие ветви	Вырезка сухих ветвей

Приложение:
1. Схема расположения зеленых насаждений на 2 листах.
2. Фотофиксация зеленых насаждений на 3 листах.

Заместитель председателя комиссии
Начальник отдела озеленения управления благоустройства, озеленения и экологии комитета городского хозяйства и строительства администрации городского округа «Город Калининград» **Д. Е. Петренко**
(должность, подпись, фамилия, инициалы)

Члены комиссии:
Ведущий инженер **С. А. Галкина**
(должность, подпись, фамилия, инициалы)

Ведущий инженер **В. В. Кокоткина**
(должность, подпись, фамилия, инициалы)

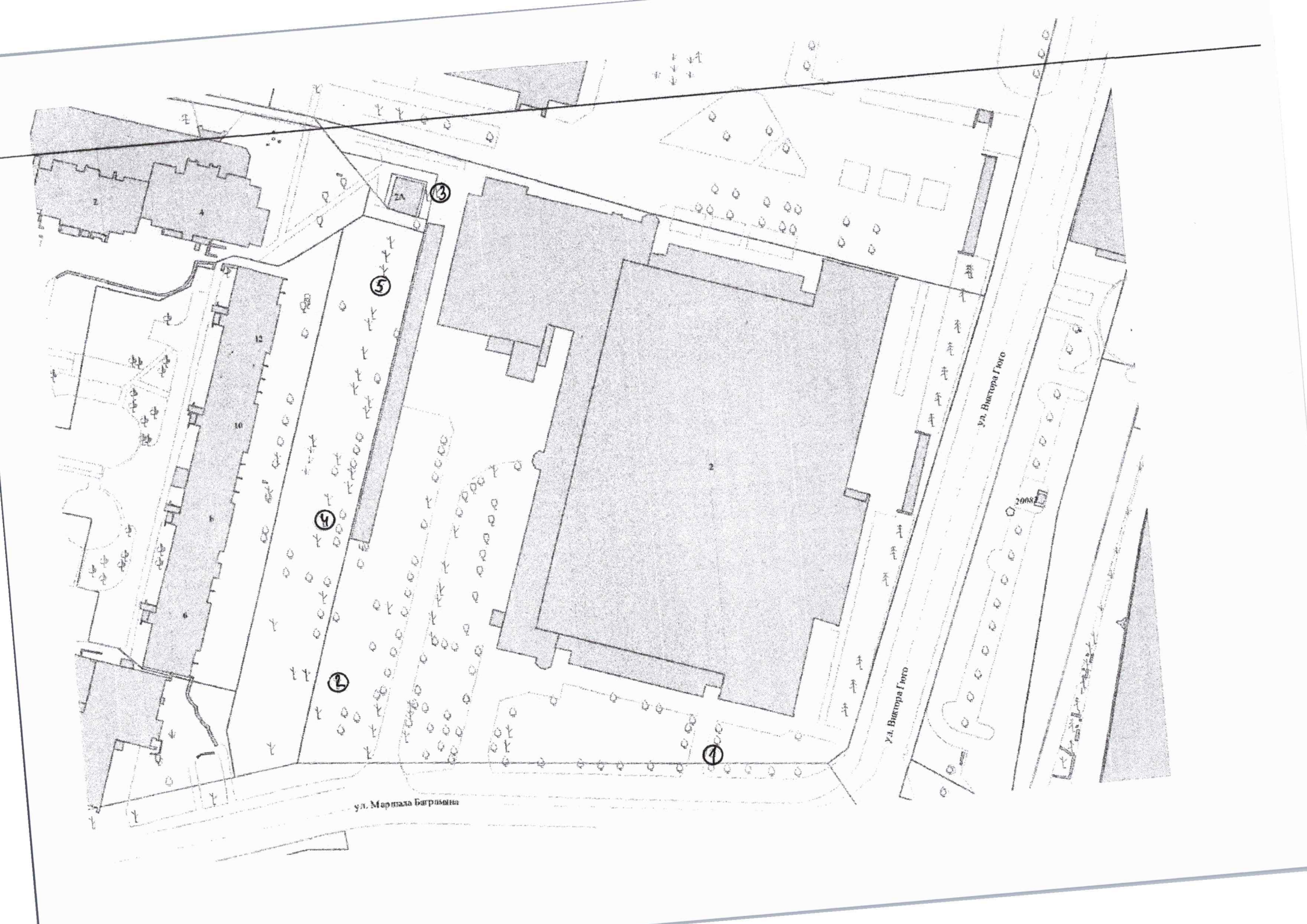

ул. Виктора Гюго
ул. Виктора Гюго
ул. Маршала Баграмяна
20082

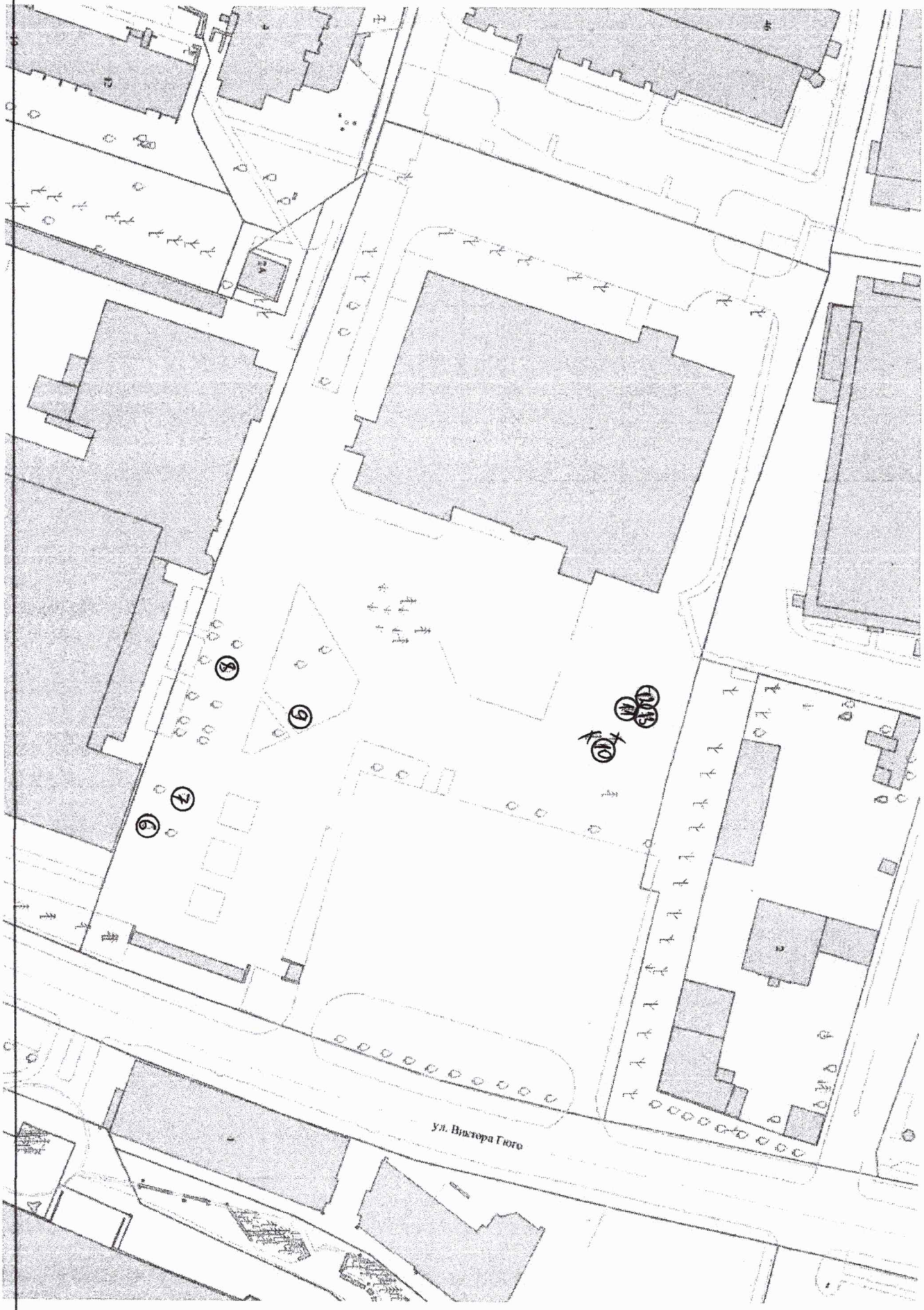
ул. Виктора Гюго

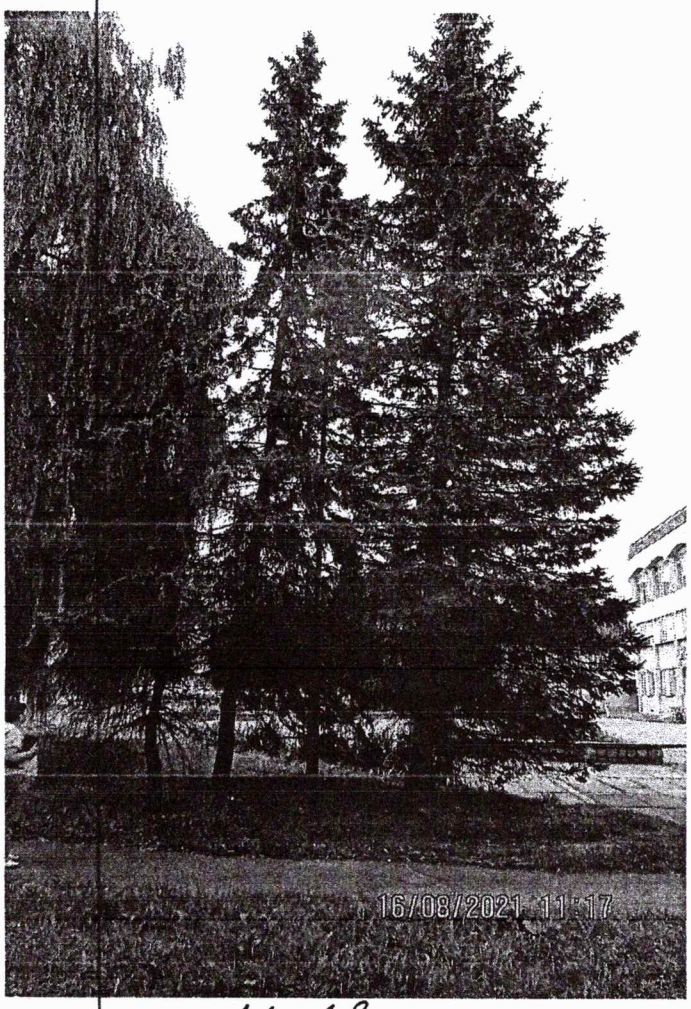

11-13

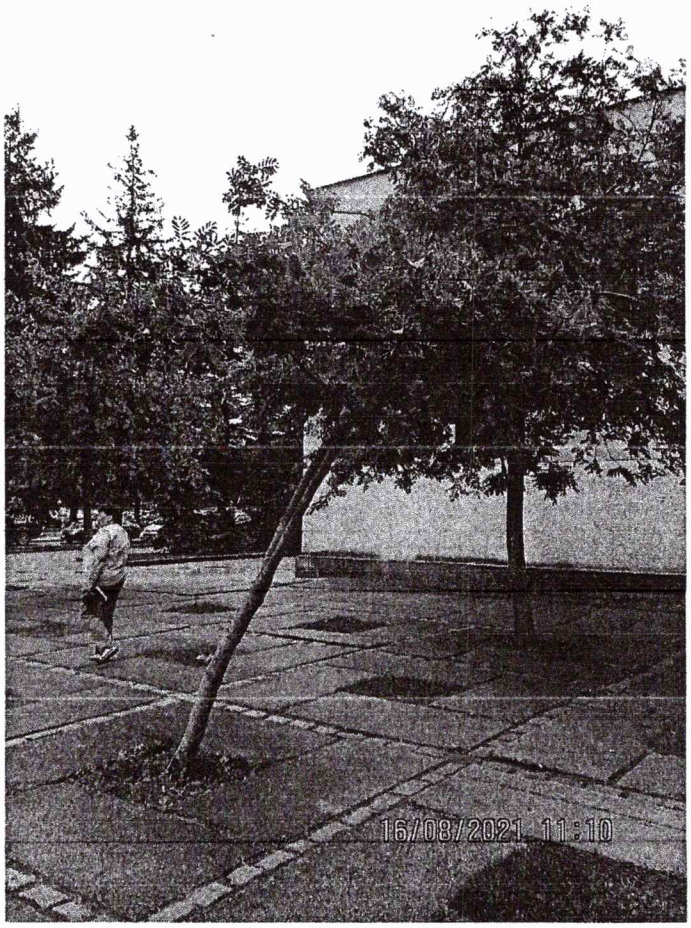

7

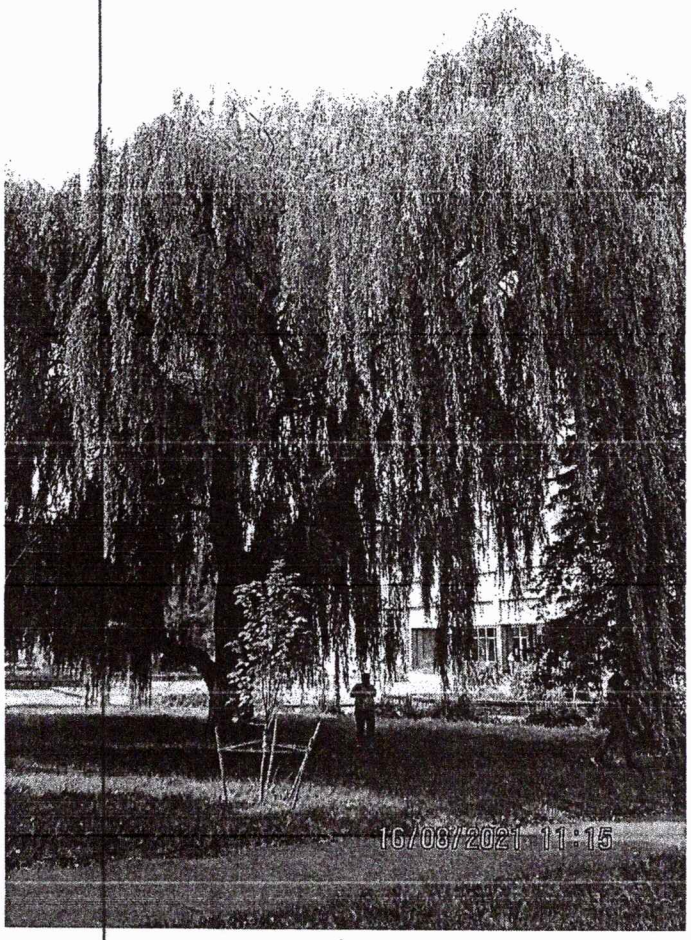

10

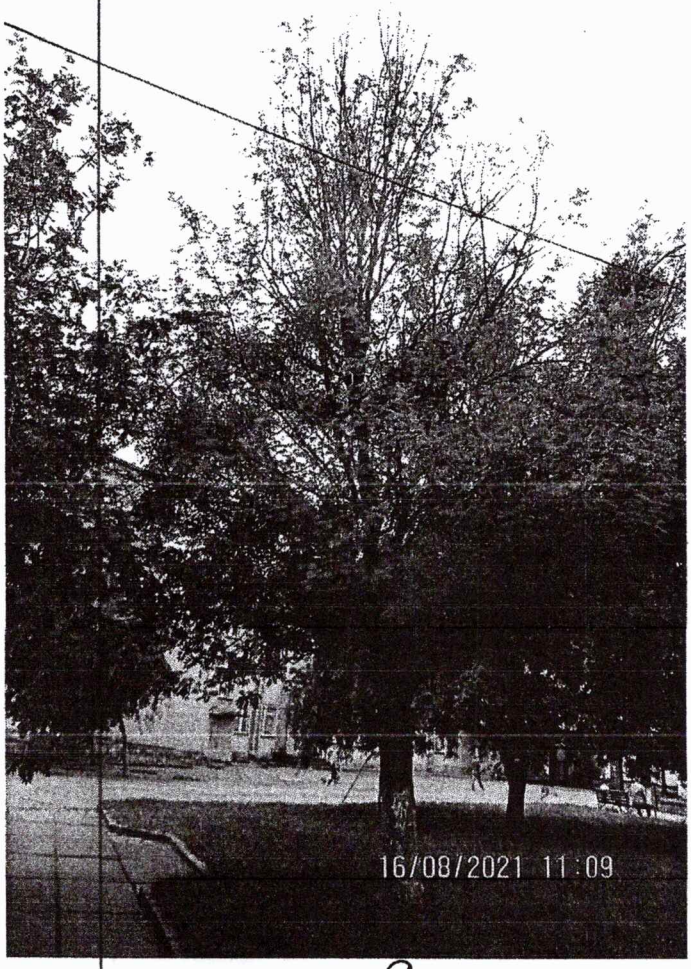

9

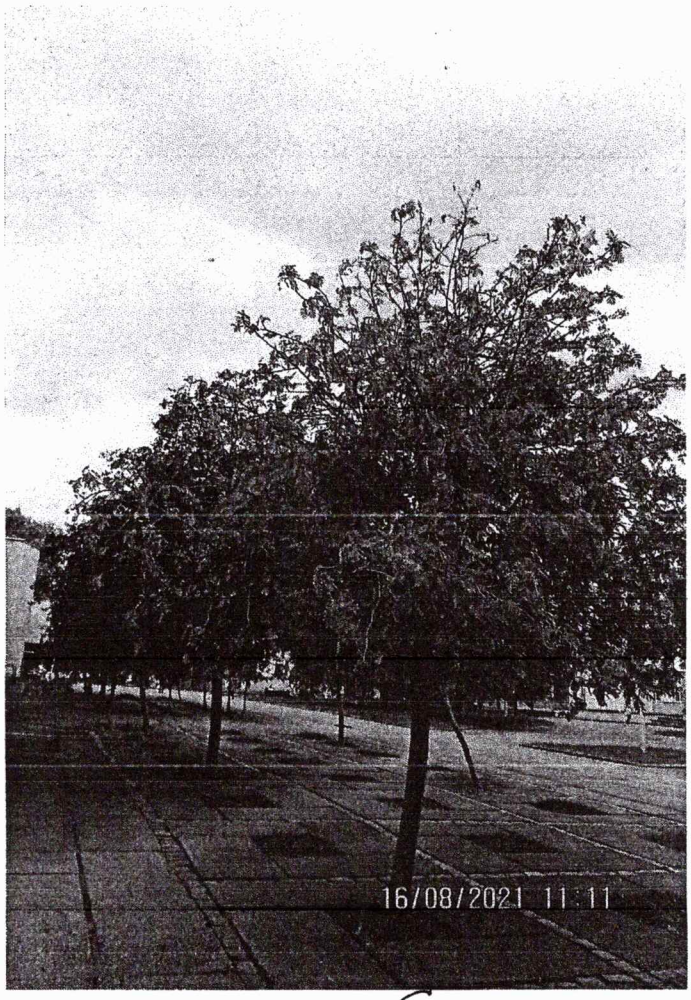

6

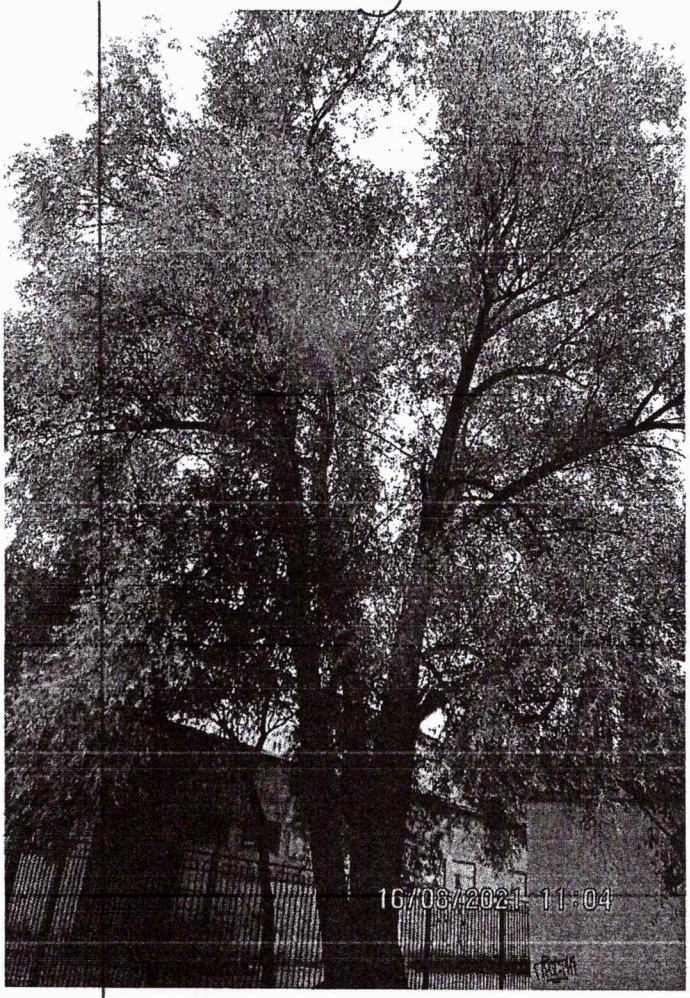

3

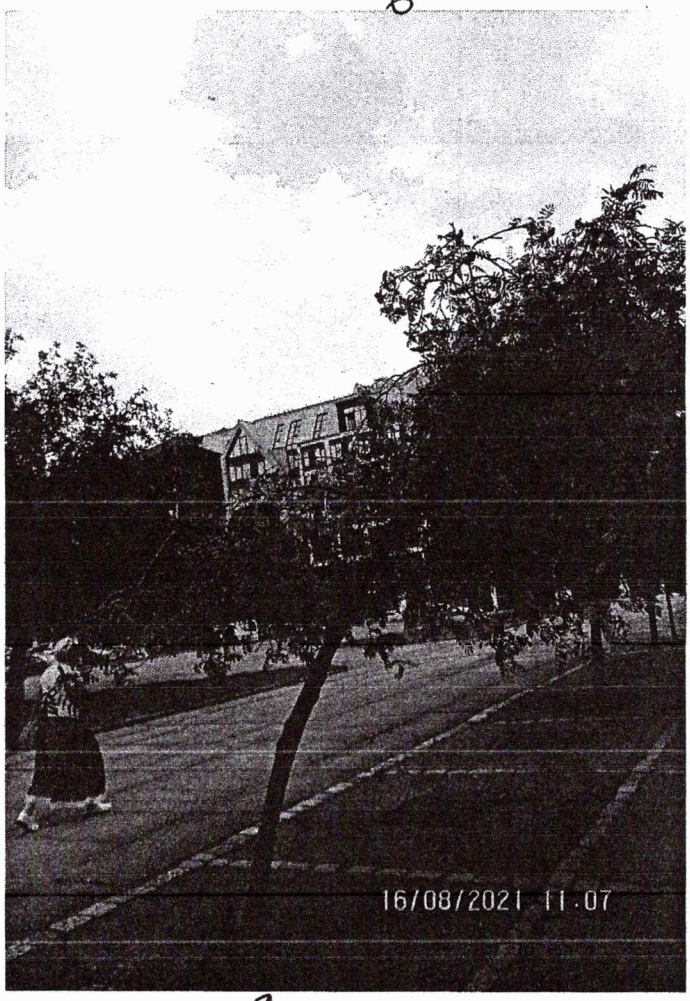

8

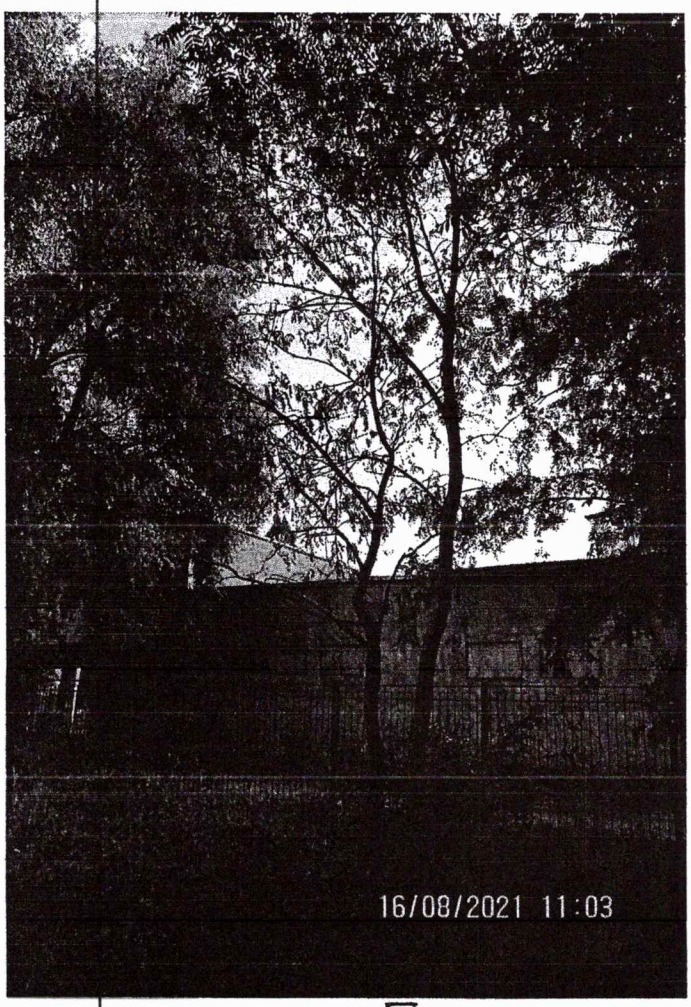
16/08/2021 11:03

5

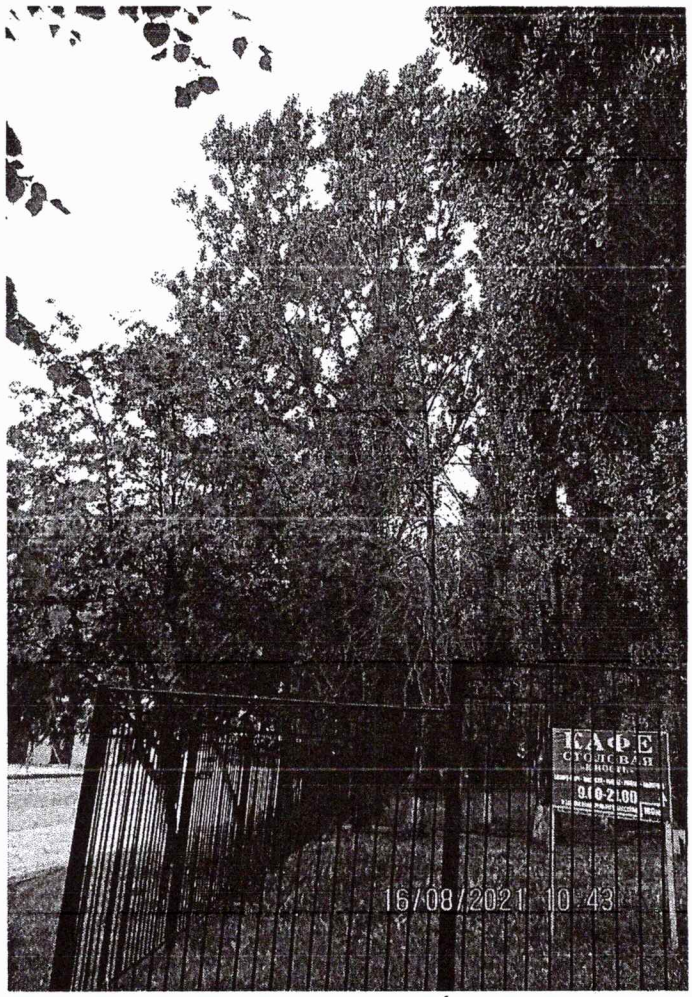
КАФЕ
СТОЛОВАЯ
10-21.00
16/08/2021 10:43

1

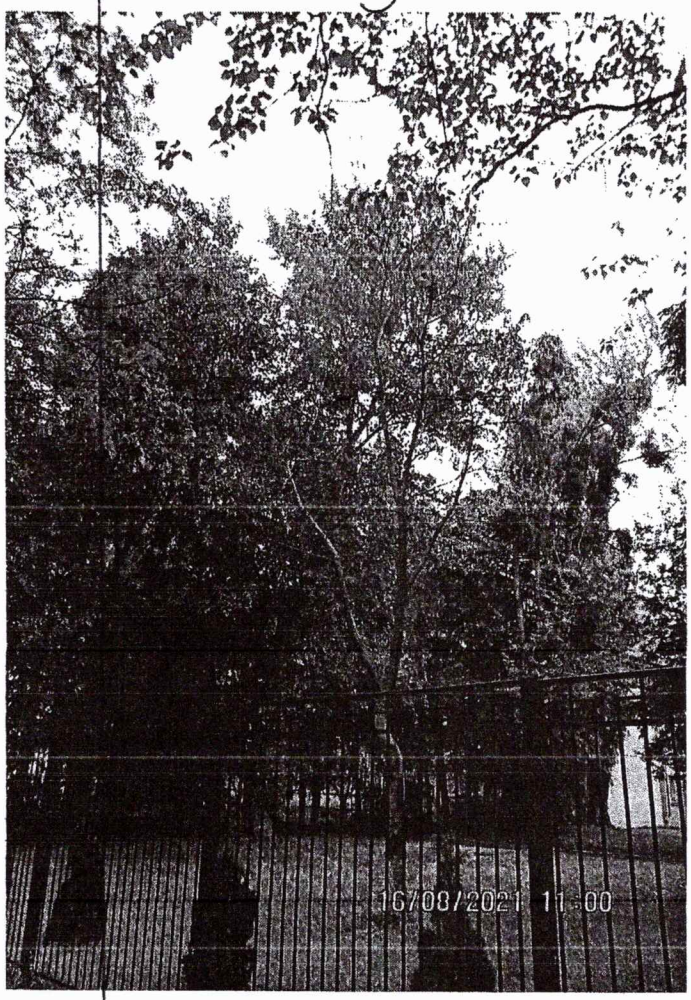
16/08/2021 11:00

2

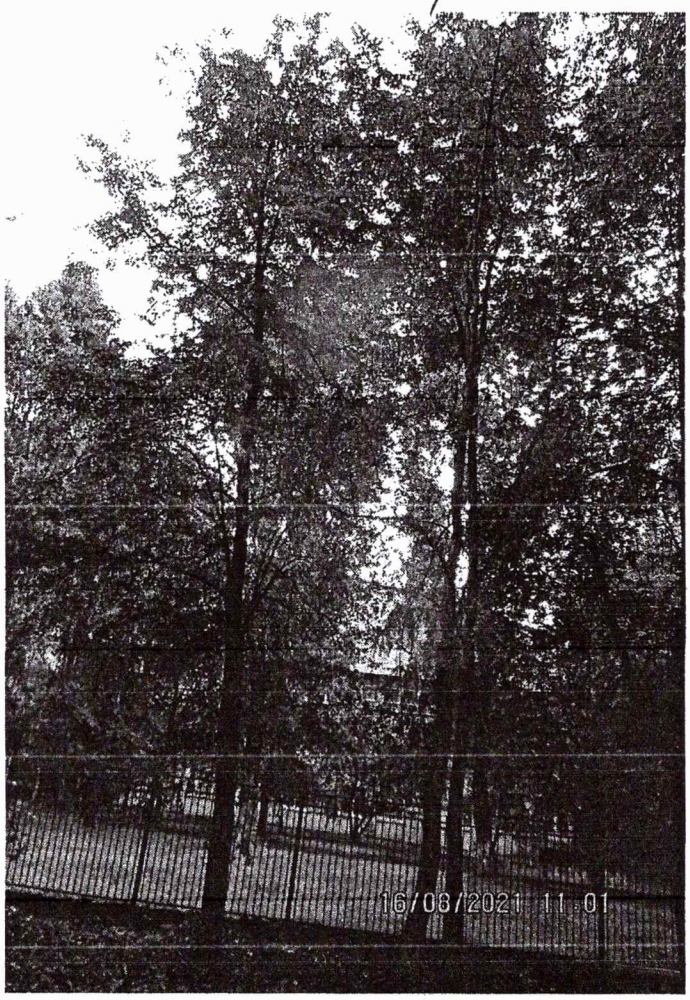
16/08/2021 11:01

4