АКТ О НЕОБХОДИМОСТИ ВЫРУБКИ (СНОСА), ПЕРЕСАДКИ И ОБРЕЗКИ ЗЕЛЕНЫХ НАСАЖДЕНИЙ

№ 1626 от «22» ноября 20**21** года

Выдан: **ООО «УКБР 1», 236005, г. Калининград, ул. Тихорецкая, д. 18**
(наименование собственника, землевладельца, землепользователя, арендатора, почтовый индекс, адрес)

На основании:
акта обследования зеленых насаждений
№ **994** от «**14**» **июля** 20**21** года
в целях:
предотвращения аварийной ситуации
с условиями:
1. необходимо выполнить работы по:
вырубке, обрезке
(наименование работ: вырубка (снос), пересадка, обрезка зеленых насаждений)

зеленых насаждений:

№ п/п	№ на схеме	Порода зеленых насаждений	Диаметр ствола, см (на высоте 1,3 м для деревьев), возраст, лет (для кустарников)	Описание состояния	Мероприятия
1	6	Алыча		Ветви касаются стены, окон многоквартирного дома	Обрезка ветвей, касающихся стены, окон многоквартирного дома
2	7	Ясень	8	Произрастает из-под отмостки многоквартирного дома, разрушая ее	Вырубка
Итого: 1 шт. – вырубка, 1 шт. – обрезка ветвей.					

(количество и состояние зеленых насаждений)

на земельном участке, расположенном:
ул. Великолукская, 3-5
(адрес, месторасположение, кадастровый номер земельного участка)

Приложение:
1. схема произрастания зеленых насаждений;
2. копия акта обследования зеленых насаждений № 994 от 14.07.2021 года;
3. фотофиксация зеленых насаждений.
2. Дата начала работ: **с момента получения данного акта**
Дата окончания работ: **не позднее 1 (одного) месяца с момента получения данного акта.**

И.о. председателя комитета
городского хозяйства и строительства
администрации городского округа
«Город Калининград» _____ /**А.В. Уразов**/
(подпись) (ФИО)

М.П.

Акт получил: _____
(ф.и.о., подпись)

Акт направлен почтой с уведомлением: _____

Оригинал акта о необходимости вырубки (сноса), пересадки и обрезки зеленых насаждений подлежит возврату в комитет городского хозяйства и строительства администрации городского округа «Город Калининград» в течение 5 рабочих дней после выполнения работ по вырубке (сносу), пересадке и обрезке зеленых насаждений.

Оригинал акта о необходимости вырубки (сноса), пересадки и обрезки зеленых насаждений с приложением акта освидетельствования места вырубки (сноса) зеленых насаждений подлежит хранению в комитете городского хозяйства и строительства администрации городского округа «Город Калининград» в установленном порядке.

И.о. председателя комиссии:

Начальник отдела озеленения управления благоустройства, озеленения и экологии комитета городского хозяйства и строительства администрации городского округа «Город Калининград» Д. Е. Петренко

(должность, подпись, фамилия, инициалы)

Члены комиссии:

Главный специалист отдела озеленения управления благоустройства, озеленения и экологии комитета городского хозяйства и строительства администрации городского округа «Город Калининград» О.А. Семибратова

(должность, подпись, фамилия, инициалы)

Ведущий специалист отдела озеленения управления благоустройства, озеленения и экологии комитета городского хозяйства и строительства администрации городского округа «Город Калининград» Н.С. Васильева

(должность, подпись, фамилия, инициалы)

УТВЕРЖДАЮ
Председатель комиссии по учету и вырубке (сносу) зеленых насаждений и компенсационному озеленению на территории городского округа «Город Калининград»
Кондратьев Ю. Л. _____
(фамилия, инициалы)

АКТ ОБСЛЕДОВАНИЯ ЗЕЛЕНЫХ НАСАЖДЕНИЙ

№ 994 от « 14 » июля 20 21 года

Комиссией по учету и вырубке (сносу) зеленых насаждений и компенсационному озеленению на территории городского округа «Город Калининград» в составе:

Ведущего инженера отдела по содержанию зеленых насаждений, скверов и зон отдыха МКУ «Калининградская служба заказчика» Кокоткиной В. В.
(должность, фамилия, инициалы)
Ведущего инженера отдела по содержанию зеленых насаждений, скверов и зон отдыха МКУ «Калининградская служба заказчика» Галкиной С. А.
(должность, фамилия, инициалы)

проведено обследование зеленых насаждений, произрастающих на земельном участке, расположенном:

ул. Великолукская, 3-5
(адрес, месторасположение, кадастровый номер земельного участка (при наличии)

в целях
оперативного обследования *
*(указывается цель согласно п. 1.4 Положения о комиссии по учету и вырубке (сносу) зеленых насаждений и компенсационному озеленению на территории городского округа «Город Калининград»)

на основании
задания на проведение оперативного обследования в связи с обращением юридического лица (№ в-КГХ-4185 от 29.06.2021)
(вид документа или информации в соответствии с п. 2.3 Положения о комиссии по учету и вырубке (сносу) зеленых насаждений и компенсационному озеленению на территории городского округа «Город Калининград», реквизиты)
ООО «УКБР 1», 236005, г. Калининград, ул. Тихорецкая, д. 18

Результаты обследования зеленых насаждений:

На придомовой территории произрастают зеленые насаждения, в том числе:

№ п/п	№ на схеме	Порода зеленых насаждений	Диаметр ствола, см (на высоте 1,3 м для деревьев) / возраст, лет (для кустарников)	Оценка (описание) состояния зеленого насаждения	Рекомендуемые мероприятия
1	1	Липа		Удовлетворительное состояние: гниль, дупла, сухие ветви отсутствуют	Отсутствуют
2	3	Дуб		Удовлетворительное состояние: гниль, дупла отсутствуют, в кроне присутствует незначительное количество сухих ветвей	Отсутствуют

3	4	Рябина		Удовлетворительное состояние: гниль, дупла, сухие ветви отсутствуют	Отсутствуют
4	5	Рябина		Удовлетворительное состояние: гниль, дупла, сухие ветви отсутствуют	Отсутствуют
5	6	Алыча		Ветви касаются стены, окон многоквартирного дома	Обрезка ветвей, касающихся стены, окон многоквартирного дома
6	7	Ясень	8	Произрастает из-под отмостки многоквартирного дома, разрушая ее	Вырубка

На территории общего пользования произрастают зеленые насаждения, в том числе:

№ п/п	№ на схеме	Порода зеленых насаждений	Диаметр ствола, см (на высоте 1,3 м для деревьев) / возраст, лет (для кустарников)	Оценка (описание) состояния зеленого насаждения	Рекомендуемые мероприятия
7	2	Каштан	71	Неудовлетворительное состояние: глубокое прикорневое дупло, прикорневая, стволовая гниль, заселен плодовыми телами грибов, возможен слом ствола у основания, угрожает падением	Санитарная рубка

Омолаживающей и формовочной обрезке деревья пород дуб, рябина не подлежат.

Приложение:

1. Схема расположения зеленых насаждений на 1 листе.
2. Фотофиксация зеленых насаждений на 4 листах.

Заместитель председателя комиссии
Начальник отдела озеленения управления благоустройства, озеленения и экологии комитета городского хозяйства администрации городского округа «Город Калининград» **Д. Е. Петренко**
(должность, подпись, фамилия, инициалы)

Члены комиссии:
Ведущий инженер **В. В. Кокоткина**
(должность, подпись, фамилия, инициалы)
Ведущий инженер **Е. А. Галкина**
(должность, подпись, фамилия, инициалы.)
Ведущий специалист отдела озеленения управления благоустройства, озеленения и экологии комитета городского хозяйства администрации городского округа «Город Калининград»* **Н. С. Васильева**
(должность, подпись, фамилия, инициалы.)

* - специалист, имеющий квалификацию «Лесопатолог»

ул. Вознесенская
1
2
3
4
5
6
7

3

4

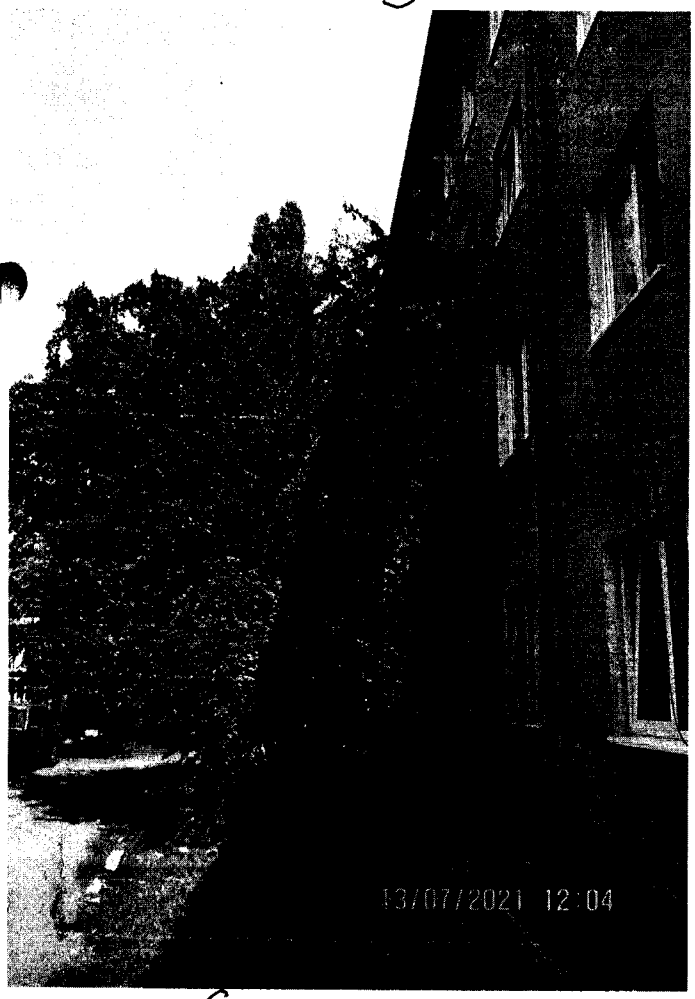

6

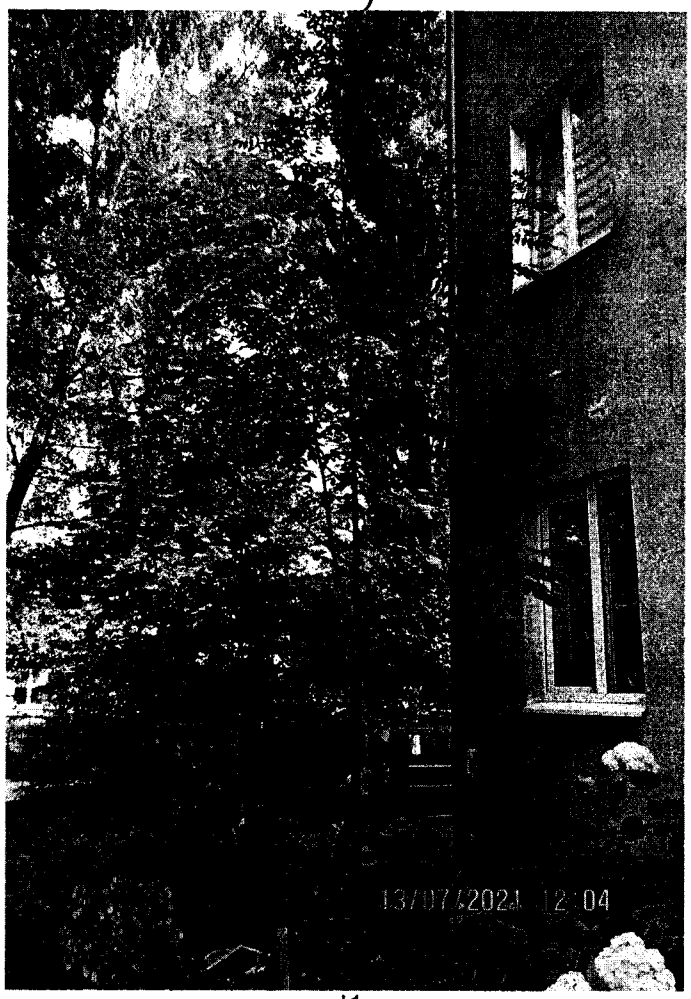

7

13/07/2021 12:05

13/07/2021 12:05

13/07/2021 12:07

13/07/2021 12:07

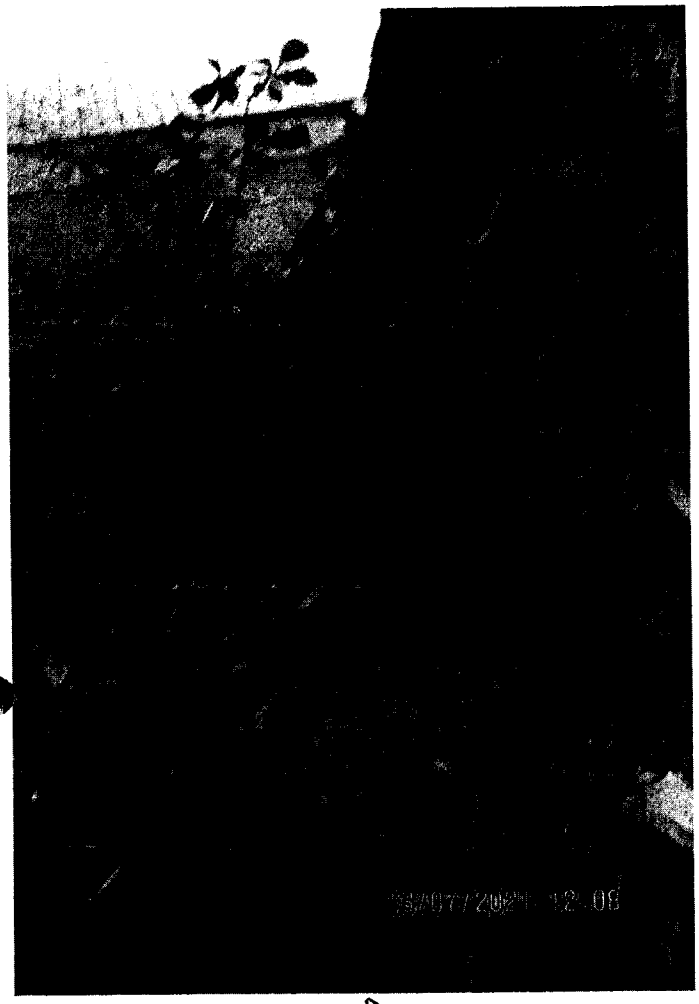

2

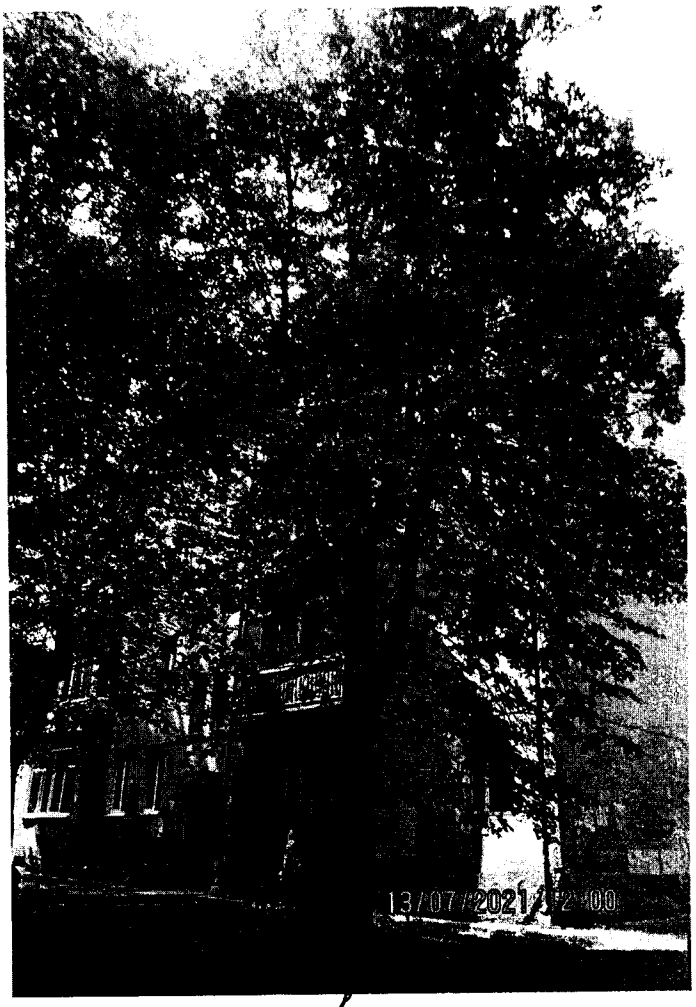

1

2

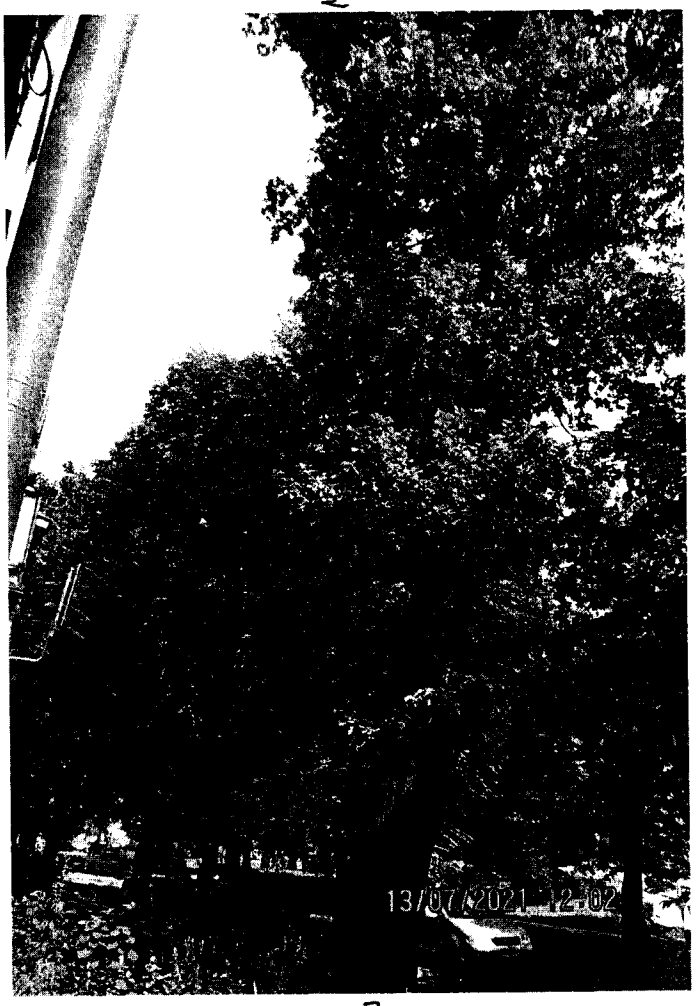

3

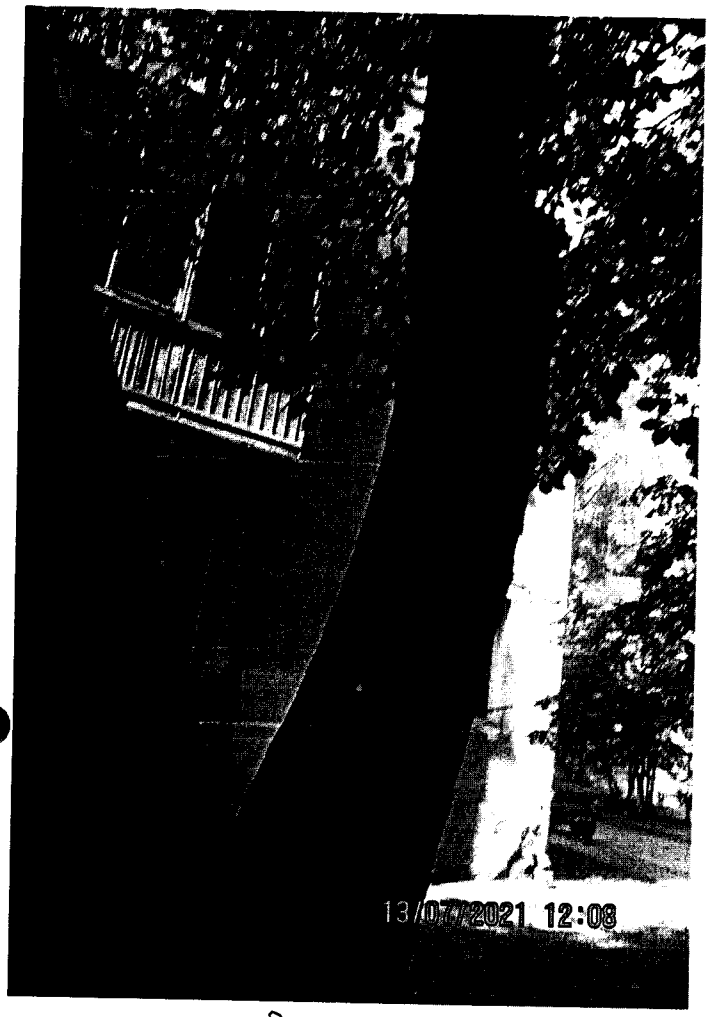

2