

АКТ О НЕОБХОДИМОСТИ ВЫРУБКИ (СНОСА), ПЕРЕСАДКИ И ОБРЕЗКИ
ЗЕЛЕННЫХ НАСАЖДЕНИЙ

№ а-АОН- 459 от « 16 » февраля 2026 года

Выдан: ООО «УК РСУ-6», 236004, г. Калининград, ул. Дюнная, д. 18

(ФИО либо наименование юридического лица - собственника, землевладельца, землепользователя,
арендатора земельного участка, почтовый индекс, адрес)

На основании акта обследования зеленых насаждений: № а-ОЗН-162 от «12» февраля 2026 года
в срок (период)) в ближайший разрешенный период (зима-весна 2026 г. – осень-зима 2026 г.)*
установленный (предписанный) срок (период) выполнения работ

на земельном участке, расположенном: ул. Аллея Смелых, 3-9

(адрес, адресные ориентиры земельного участка, кадастровый номер (при наличии))

в целях: проведения рубок ухода

разрешено (необходимо) выполнение следующих работ:

№ п/п	№ на схеме	Порода, вид зеленых насаждений	Диаметр ствола, см (на высоте 1,3 м для деревьев), возраст, лет (для кустарников)	Описание состояния	Мероприятия <i>вырубка нос), и/или обрезка зеленых насаждений</i>
1	9	Тополь	46	Сильно разросшаяся крона	Омолаживающая обрезка на высоту 14 м с сохранением скелетных ветвей не менее 1/3 их длины
2	11	Тополь	38	Сильно разросшаяся крона	Омолаживающая обрезка на высоту 14 м с сохранением скелетных ветвей не менее 1/3 их длины
3	12	Тополь	37	Сильно разросшаяся крона. Наблюдается отслоение коры	Омолаживающая обрезка на высоту 14 м с сохранением скелетных ветвей не менее 1/3 их длины
Итого: 3 шт. – омолаживающая обрезка					

Приложение:

1. Копия акта обследования зеленых насаждений № а-ОЗН-162 от 12.02.2026 года

2. Схема расположения зеленых насаждений;

3. Фотофиксация зеленых насаждений.

Заместитель главы администрации,
председатель комитета городского
хозяйства и строительства
администрации городского округа
«Город Калининград»

М.П.



(подпись)

/ М.В. Федосеев /
(ФИО)

Оригинал акта о необходимости вырубки (сноса), пересадки и обрезки зеленых насаждений подлежит возврату в комитет городского хозяйства и строительства администрации городского округа «Город Калининград» в течение 5 рабочих дней после выполнения работ по вырубке (сносу), пересадке и обрезке зеленых насаждений.

Оригинал акта о необходимости вырубки (сноса), пересадки и обрезки зеленых насаждений с приложением акта освидетельствования места вырубки (сноса) зеленых насаждений подлежит хранению в комитете городского хозяйства и строительства администрации городского округа «Город Калининград» в установленном порядке.

* разрешенный период – период, установленный Приказом комитета городского хозяйства и строительства «О разрешенном периоде производства работ по обрезке зеленых насаждений на территории городского округа «Город Калининград» (далее – Приказ) в связи с окончанием вегетационного периода.

Омоложивающую и формовочную обрезку следует проводить ранней весной до распускания почек или осенью после листопада в соответствии с Приказом в действующей редакции на момент выполнения работ.

Приказ размещается на официальном сайте администрации городского округа «Город Калининград» (www.klgd.ru/) в разделе/подразделе «Направление деятельности»/ «Городское хозяйство»/ «Озеленение»/ Приказ комитет городского хозяйства и строительства «О разрешенном периоде производства работ по обрезке зеленых насаждений на территории городского округа «Город Калининград».

УТВЕРЖДАЮ

Председатель комиссии по учету и вырубке (сносу) зеленых насаждений и компенсационному озеленению на территории городского округа «Город Калининград»

Маштаков В. А.

(фамилия, инициалы)

АКТ ОБСЛЕДОВАНИЯ ЗЕЛЕННЫХ НАСАЖДЕНИЙ

№ а-ОЗН- 162 от « 12 » февраля 20 26 года

Комиссией по учету и вырубке (сносу) зеленых насаждений и компенсационному озеленению на территории городского округа «Город Калининград» в составе:

Ведущего инженера отдела по обследованию зеленых насаждений
МКУ «Калининградская служба заказчика» **Смирновой Л. В.**

(должность, фамилия, инициалы)

Ведущего инженера отдела по обследованию зеленых насаждений
МКУ «Калининградская служба заказчика» **Борзенковой Е. О.**

(должность, фамилия, инициалы)

Начальника отдела по обследованию зеленых насаждений МКУ «Калининградская служба заказчика» **Полянской А. С.**

(должность, фамилия, инициалы)

на основании

задания на проведение оперативного обследования связи с обращением юридического лица (№ в-КГХиС-545 от 29.01.2026)

ООО «УК РСУ-6», 236004, г. Калининград, ул. Дюнная, 18

в целях

оперативного обследования

проведено обследование зеленых насаждений, произрастающих на земельном участке, расположенном:

ул. Аллея Смелых, 3-9

Результаты обследования зеленых насаждений:

На придомовой территории произрастают зеленые насаждения, в том числе:

№ п/п	№ на схеме	Порода зеленых насаждений	Экол. цен., балл	Диаметр ствола, см (на высоте 1,3 м для деревьев) / возраст, лет (для кустарников)	Оценка (описание) состояния зеленого насаждения	Рекомендуемые мероприятия
1	1	Клен			В кроне присутствуют сухие, сломанные, зависшие ветви.	Вырезка сухих, сломанных, зависших ветвей.
2	2	Береза			Ослабленное состояние. Гниль, наклон, дупла, сухие ветви отсутствуют	Отсутствуют.
3	3	Клен			Ослабленное состояние. Гниль, наклон, дупла отсутствуют, в кроне присутствует незначительное количество сухих ветвей.	Отсутствуют.
4	4	Клен			Ослабленное состояние. Гниль, наклон, дупла отсутствуют, в	Отсутствуют.

					крене присутствует незначительное количество сухих ветвей.	
5	5	Клен			В кроне присутствуют сухие ветви	Вырезка сухих ветвей
6	6	Ясень			В кроне присутствуют сухие, сломанные, зависшие ветви. Ветви касаются фасада МКД.	Вырезка сухих, сломанных, зависших ветвей. Обрезка ветвей, касающихся МКД.
7	7	Клен			В кроне присутствуют сухие ветви	Вырезка сухих ветвей
8	8	Клен			Ветви касаются остекления балкона МКД	Обрезка ветвей, касающихся остекления балкона МКД.
9	10	Тополь черный		47	Сильно ослабленное состояние: глубокая прикорневая гниль, стволовая гниль, заселен вредителями, сломы ветвей, возможен слом ствола, угрожает падением, представляет угрозу жизни и здоровью граждан, а также причинения ущерба имуществу, больной, не подлежащий лечению и оздоровлению.	Санитарная рубка

10	9	Тополь		46	Сильно разросшаяся крона	Омолаживающая обрезка на высоту 14 м с сохранением скелетных ветвей не менее 1/3 их длины
11	11	Тополь		38	Сильно разросшаяся крона	Омолаживающая обрезка на высоту 14 м с сохранением скелетных ветвей не менее 1/3 их длины
12	12	Тополь		37	Сильно разросшаяся крона. Наблюдается отслоение коры.	Омолаживающая обрезка на высоту 14 м с сохранением скелетных ветвей не менее 1/3 их длины

Омолаживающей и формовочной обрезке деревья породы клен, береза, ясень не подлежат.

Приложение:

1. Схема расположения зеленых насаждений.
2. Фотофиксация зеленых насаждений.

Заместитель председателя комиссии

**Начальник отдела озеленения управления благоустройства, озеленения и экологии
комитета городского хозяйства и строительства администрации городского округа
«Город Калининград»**

(должность, подпись, фамилия, инициалы)

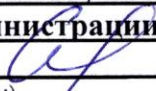
 **О. А. Семибратова**

Члены комиссии:

Ведущий инженер

(должность, подпись, фамилия, инициалы)

 **Л. В. Смирнова**

Ведущий инженер

(должность, подпись, фамилия, инициалы)

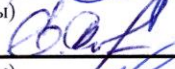
 **Е. О. Борзенкова**

Начальник отдела*

(должность, подпись, фамилия, инициалы)

 **А. С. Полянская**

* - специалист, имеющий квалификацию «Лесопатолог»





11 10

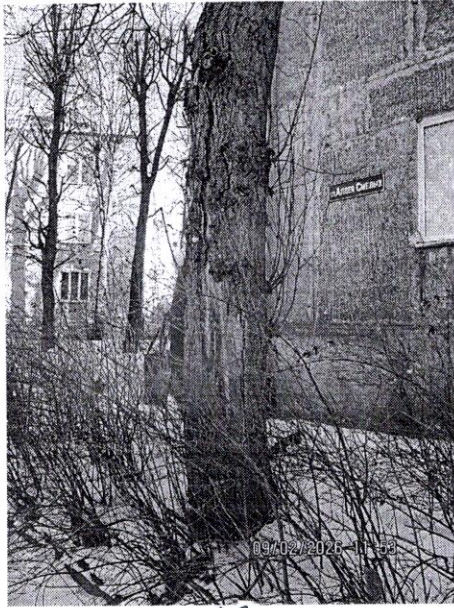

12

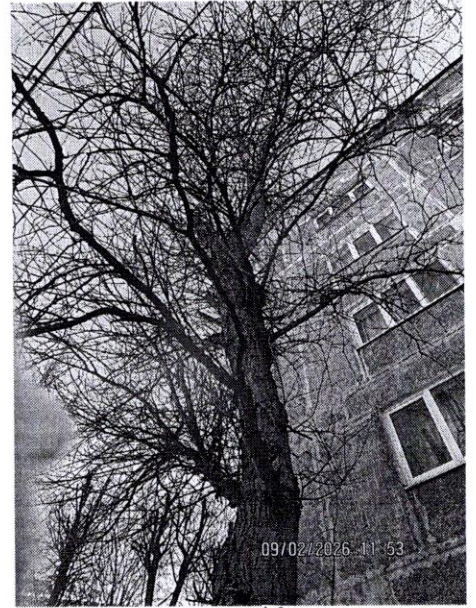

12

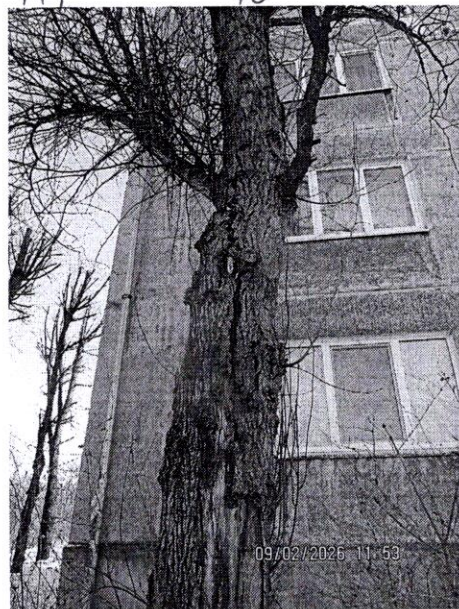

12

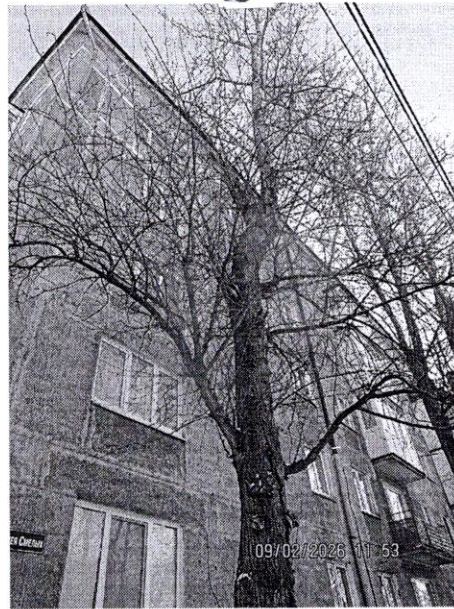

12

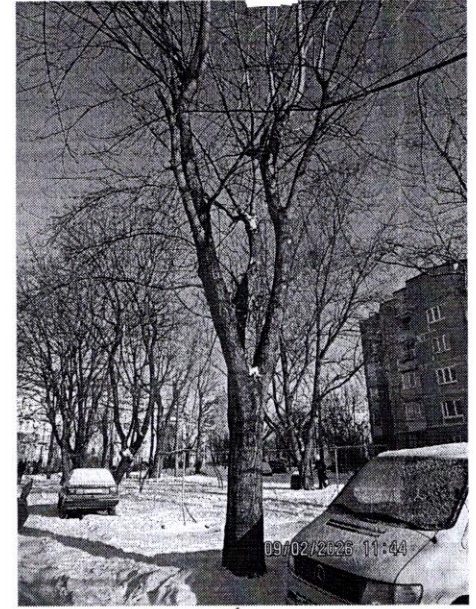

1

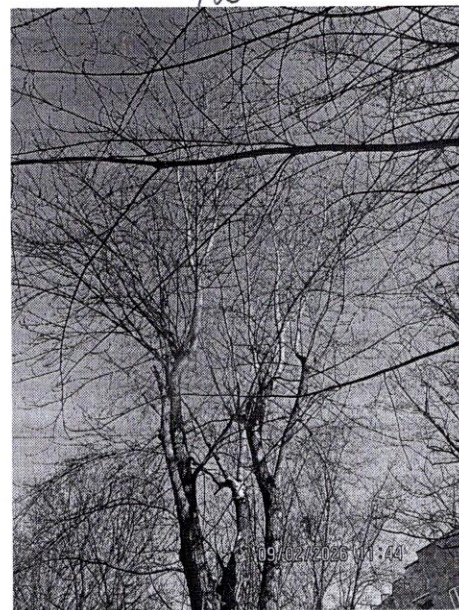

1

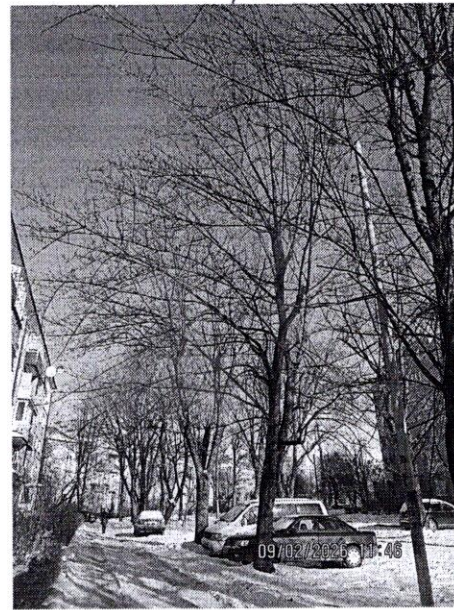

3

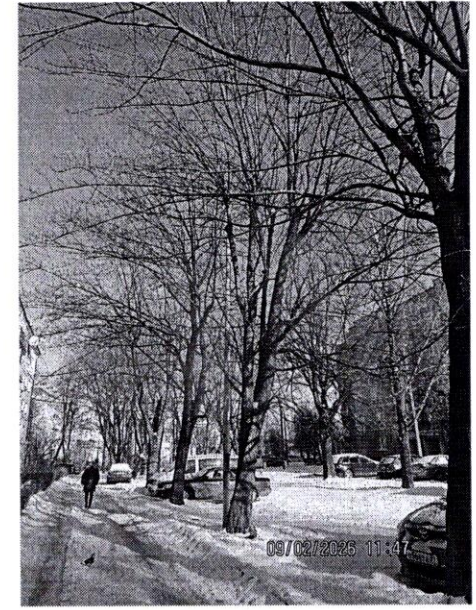

4 2

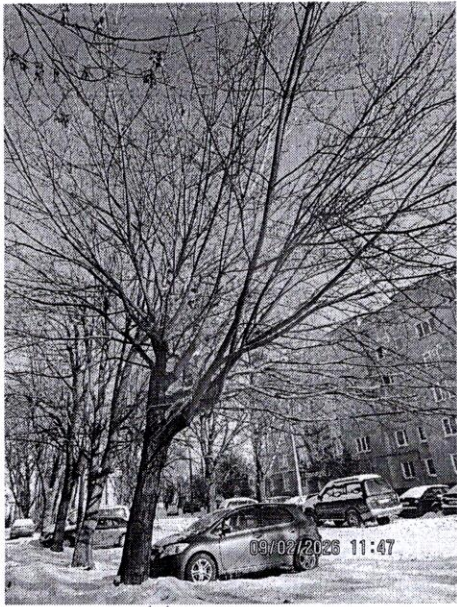

5



6



7

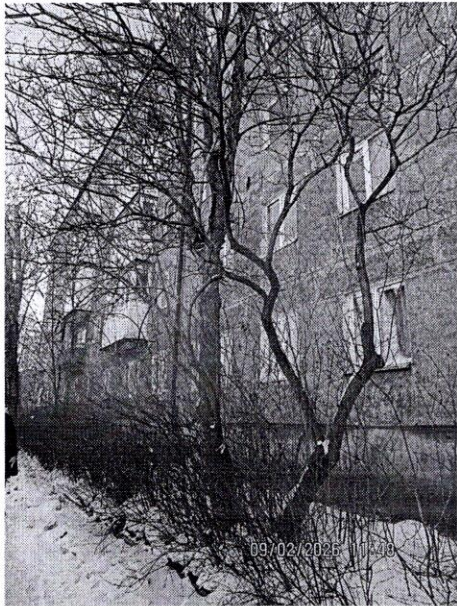

8

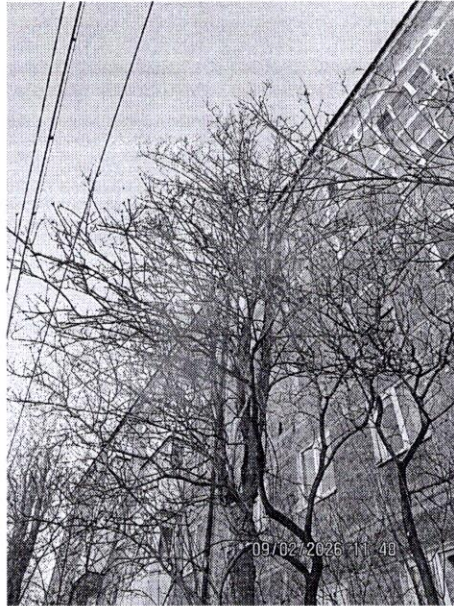

8

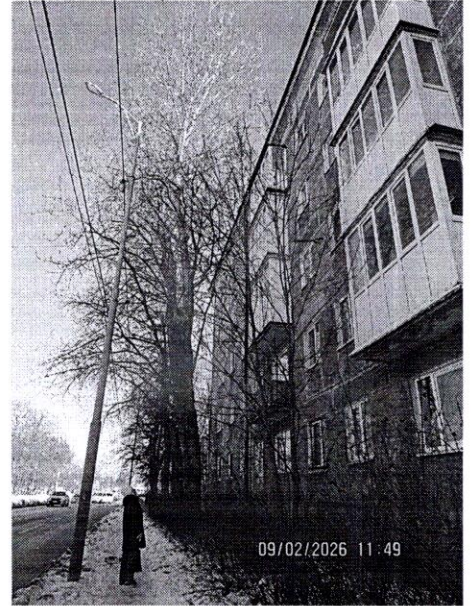

9

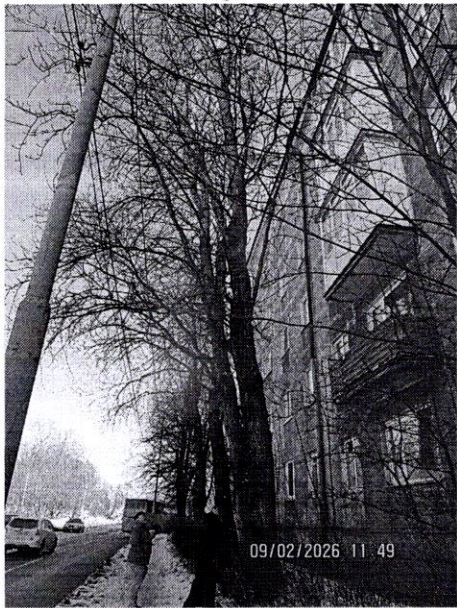

11, 10, 9

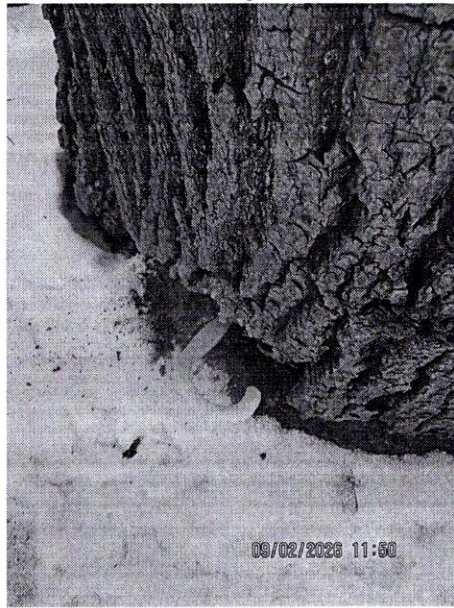

10

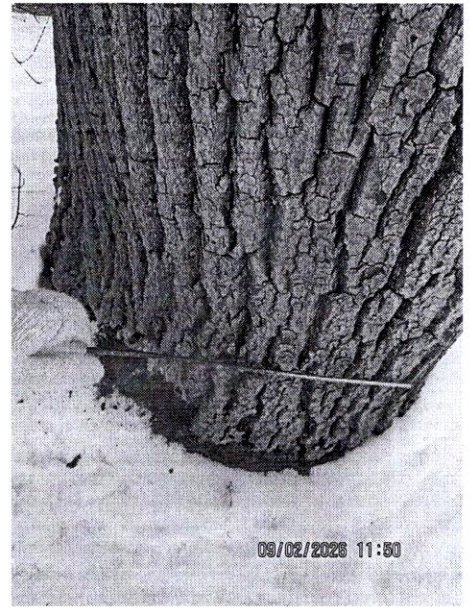

10

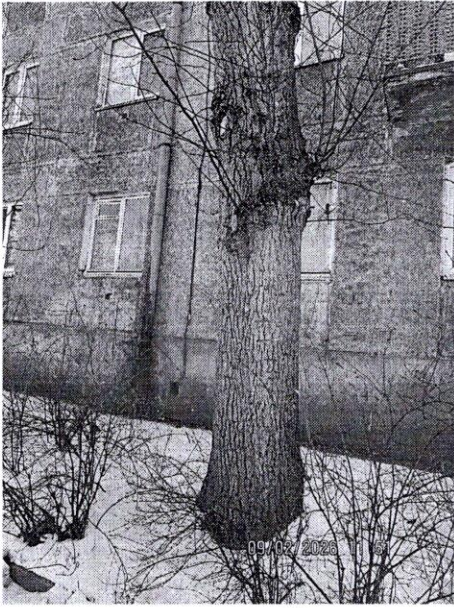

10

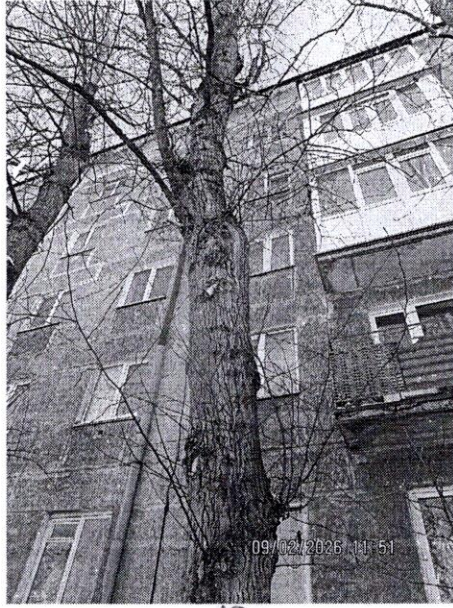

10