

АКТ О НЕОБХОДИМОСТИ ВЫРУБКИ (СНОСА), ПЕРЕСАДКИ И ОБРЕЗКИ  
ЗЕЛЕННЫХ НАСАЖДЕНИЙ

№ а-АОН- 256 от « 26 » сентября 2026 года

Выдан: ФГБОУВО «Калининградский государственный технический университет»,  
236022, г. Калининград, пр-кт Советский, д. 1

(ФИО либо наименование юридического лица - собственника, землевладельца, землепользователя,  
арендатора земельного участка, почтовый индекс, адрес)

На основании акта обследования зеленых насаждений: № а-ОЗН-2328 от «01» октября 2025 года,

в срок (период) не позднее 1 (одного) месяца с момента получения данного акта  
*установленный (предписанный) срок (период) выполнения работ*

на земельном участке, расположенном: ул. Озерная, КН 39:15:131405:5 (со стороны  
ул. Лесная)

В целях: предотвращения аварийной ситуации

разрешено (необходимо) выполнение следующих работ:

№ п/п	№ на схеме	Порода, вид зеленых насаждений	Диаметр ствола, см (на высоте 1,3 м для деревьев), возраст, лет (для кустарников)	Описание состояния	Мероприятия вырубка (снос), и/или обрезка зеленых насаждений
1	2	Клен		В кроне с присутствуют сухие ветви.	Вырезка сухих ветвей
2	3	Клен		В кроне с присутствуют сухие, сломанные, зависшие ветви.	Вырезка сухих, сломанных, зависших ветвей
3	4	Клен		В кроне с присутствуют сухие ветви.	Вырезка сухих ветвей
4	5	Ясень		В кроне с присутствуют сухие ветви.	Вырезка сухих ветвей
<b>Итого: 4 шт. – вырезка сухих ветвей</b>					

\*вырезку предварительно согласовать с федеральным органом исполнительной власти, осуществляющим функции по управлению федеральным имуществом

Приложение:

1. копия акта обследования зеленых насаждений № а-ОЗН-2328 от 01.10.2025;

2. схема произрастания зеленых насаждений;

3. фотофиксация зеленых насаждений.

Заместитель главы администрации,  
председатель комитета городского хозяйства и строительства  
администрации городского округа  
«Город Калининград»

  
(подпись)

/М.В. Федосеев/  
(ФИО)

М.П.

Оригинал акта о необходимости вырубки (сноса), пересадки и обрезки зеленых насаждений подлежит возврату в комитет городского хозяйства и строительства администрации городского округа «Город Калининград» в течение 5 рабочих дней после выполнения работ по вырубке (сносу), пересадке и обрезке зеленых насаждений.

Оригинал акта о необходимости вырубки (сноса), пересадки и обрезки зеленых насаждений с приложением акта освидетельствования места вырубки (сноса) зеленых насаждений подлежит хранению в комитете городского хозяйства и строительства администрации городского округа «Город Калининград» в установленном порядке.

УТВЕРЖДАЮ

Председатель комиссии по учету и вырубке (сносу) зеленых насаждений и компенсационному озеленению на территории городского округа «Город Калининград»

Маштаков В. А.

(фамилия, инициалы)

АКТ ОБСЛЕДОВАНИЯ ЗЕЛЕННЫХ НАСАЖДЕНИЙ

№ а-ОЗН- 2328 от « 01 » октября 20 25 года

Комиссией по учету и вырубке (сносу) зеленых насаждений и компенсационному озеленению на территории городского округа «Город Калининград» в составе:

Ведущего инженера отдела по содержанию зеленых насаждений, скверов и зон отдыха МКУ «Калининградская служба заказчика» Полянской А. С.

(должность, фамилия, инициалы)

Ведущего инженера отдела по содержанию зеленых насаждений, скверов и зон отдыха МКУ «Калининградская служба заказчика» Сирота А. А.

(должность, фамилия, инициалы)

на основании

задания на проведение оперативного обследования (№ и-КГХиС-23153 от 15.11.2024) и в связи с обращением юридического лица (№ в-КГХиС-7416 от 20.10.2024)

И. о. председателя комитета городского хозяйства и строительства администрации городского округа «Город Калининград» Маштаков В. А., 236022, г. Калининград, пл. Победы, 1

Прокуратура города Калининграда, 236022, г. Калининград, ул. Комсомольская, 31

в целях

оперативного обследования

проведено обследование зеленых насаждений, произрастающих на земельном участке, расположенном:

ул. Озерная, КН 39:15:131405:5 (со стороны ул. Лесная)

Результаты обследования зеленых насаждений:

На земельном участке с вышеуказанным кадастровым номером произрастают зеленые насаждения, в том числе:

№ п/п	№ на схеме	Порода зеленых насаждений	Экол. цен., балл	Диаметр ствола, см (на высоте 1,3 м для деревьев) / возраст, лет (для кустарников)	Оценка (описание) состояния зеленого насаждения	Рекомендуемые мероприятия
1	1	Клен остролистный		40	Сильно ослабленное состояние: дупло у основания до высоты 1 м с отсутствием древесины, стволовая, прикорневая гниль, усыхание кроны, заселен стволовыми вредителями, угрожает падением, представляет угрозу жизни и	Санитарная рубка

					здоровью граждан, а также причинения ущерба имуществу, больной, не подлежащий лечению и оздоровлению	
2	2	Клен			В кроне присутствуют сухие ветви	Вырезка сухих ветвей
3	3	Клен			В кроне присутствуют сухие, сломанные, зависшие ветви	Вырезка сухих, сломанных, зависших ветвей
4	4	Клен			В кроне присутствуют сухие ветви	Вырезка сухих ветвей
5	5	Ясень			В кроне присутствуют сухие ветви	Вырезка сухих ветвей

Приложение:

1. Схема расположения зеленых насаждений.
2. Фотофиксация зеленых насаждений.

Заместитель председателя комиссии

**Начальник отдела озеленения управления благоустройства, озеленения и экологии комитета городского хозяйства и строительства администрации городского округа «Город Калининград»**

(должность, подпись, фамилия, инициалы)

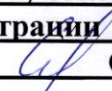
 **О. А. Семибратова**

Члены комиссии:

**Ведущий инженер\***

(должность, подпись, фамилия, инициалы)

 **А. С. Полянская**

**Ведущий инженер\***

(должность, подпись, фамилия, инициалы)

 **А. А. Сирота**

\*- специалист, имеющий квалификацию «Лесопатолог»

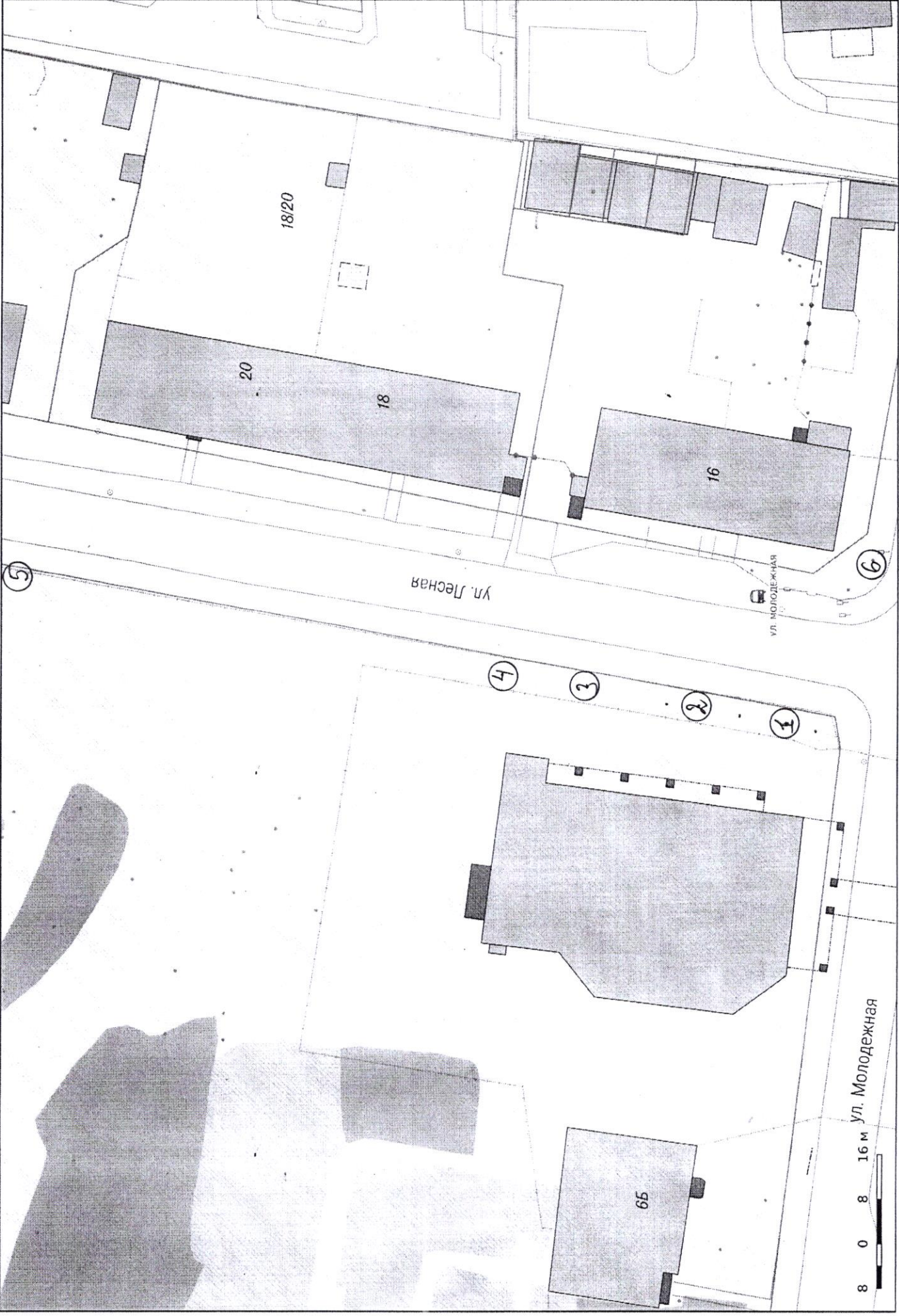

18/20

20

18

16

ул. Лесная

ул. Молодежная

ул. Молодежная

8 0 8 16 м

65

4

3

2

1

5

6



5

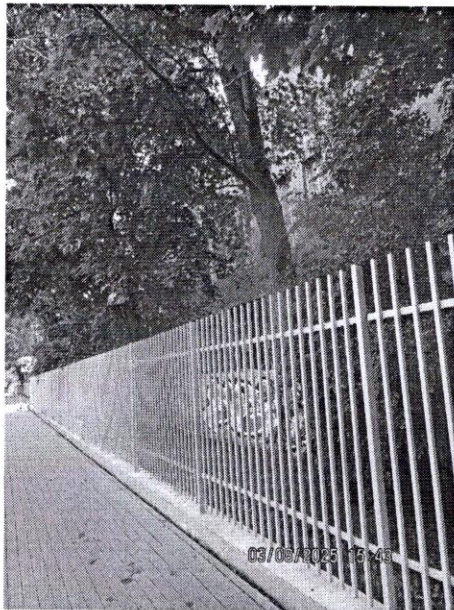

4

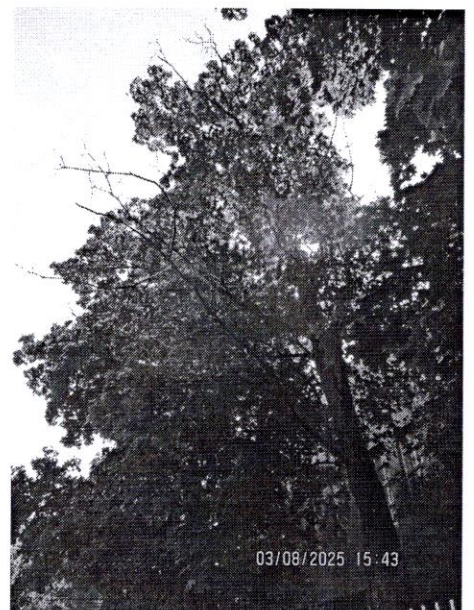

4



3

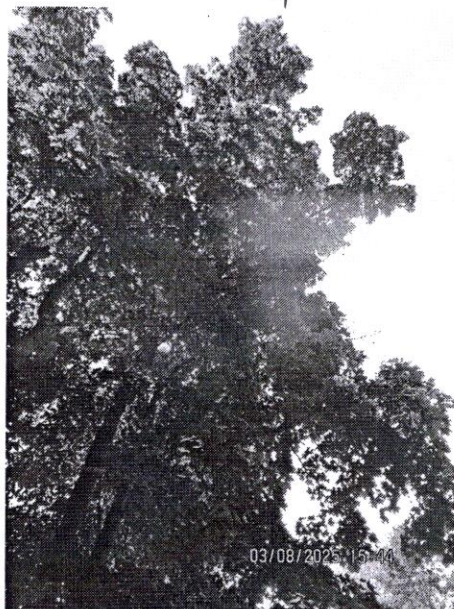

3

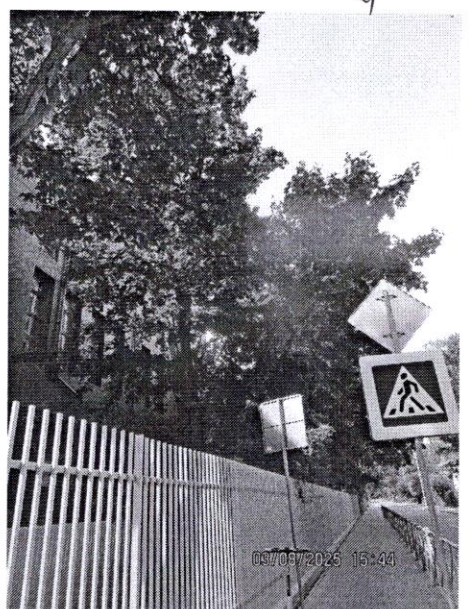

2

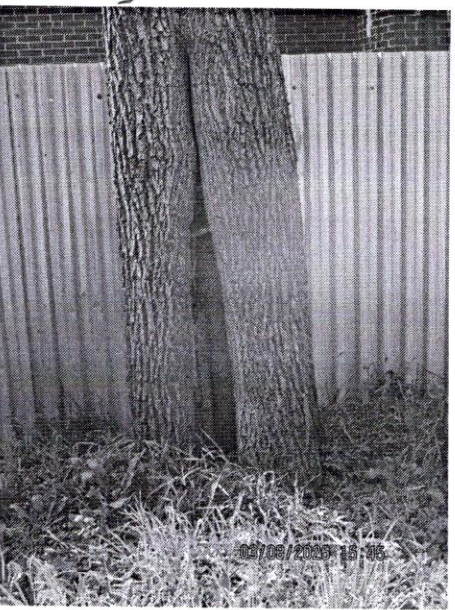

1

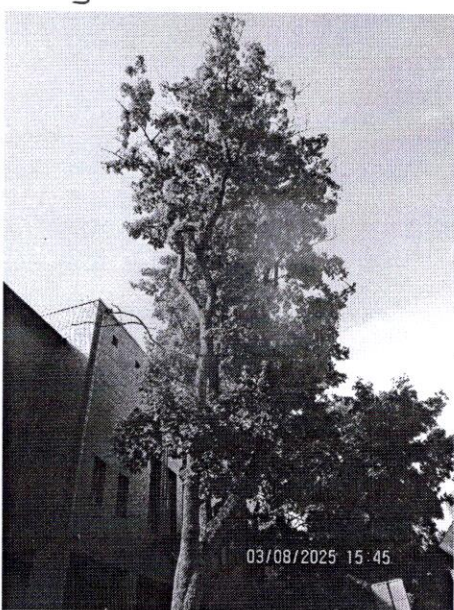

1

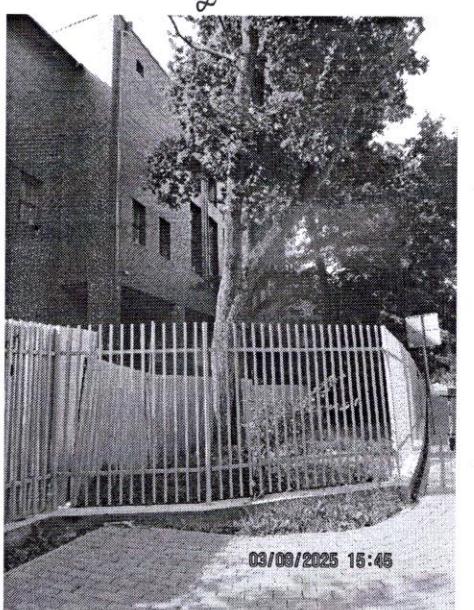

1