УТВЕРЖДАЮ
Председатель комиссии по учету и вырубке (сносу) зеленых насаждений и компенсационному озеленению на территории городского округа «Город Калининград»
Маштаков В. А.
(фамилия, инициалы)

АКТ ОБСЛЕДОВАНИЯ ЗЕЛЕНЫХ НАСАЖДЕНИЙ

№ а-ОЗН- 1396 от « 11 » сентября 20 23 года

Комиссией по учету и вырубке (сносу) зеленых насаждений и компенсационному озеленению на территории городского округа «Город Калининград» в составе:

Ведущего инженера отдела по содержанию зеленых насаждений, скверов и зон отдыха МКУ «Калининградская служба заказчика» Сирота А. А.
(должность, фамилия, инициалы)

Ведущего инженера отдела по содержанию зеленых насаждений, скверов и зон отдыха МКУ «Калининградская служба заказчика» Кокоткиной В. В.
(должность, фамилия, инициалы)

на основании
задания на проведение оперативного обследования в связи с обращением физического лица (№ 3-6899-н от 21.08.2023)

в целях
оперативного обследования

проведено обследование зеленых насаждений, произрастающих на земельном участке, расположенном:

ул. Аллея смелых, 80г

Результаты обследования зеленых насаждений:

На территории общего пользования произрастают зеленые насаждения, в том числе:

№ п/п	№ на схеме	Порода зеленых насаждений	Диаметр ствола, см (на высоте 1,3 м для деревьев) / возраст, лет (для кустарников)	Оценка (описание) состояния зеленого насаждения	Рекомендуемые мероприятия
1	1	Ясень		Ослабленное состояние. Гниль, дупла отсутствуют. Присутствует незначительное количество сухих ветвей в кроне	Отсутствуют
2	2	Клен белый	60	Сильно ослабленное состояние: обширное дупло до высоты 1,8 м, стволовая, прикорневая гниль, ассиметричная крона, обильно заселен стволовыми вредителями, возможен слом ствола, угрожает падением на детскую площадку и проезжую часть, **представляет угрозу жизни и здоровью граждан, а также причинения ущерба имуществу, больной, не**	Санитарная рубка

				подлежащий лечению и оздоровлению	
3	3	Клен белый	28	Сильно ослабленное состояние: глубокое дупло на высоте 1,7 м, стволовая, прикорневая гниль, усыхание кроны, суховершинность, возможен слом ствола, угрожает падением на детскую площадку, **представляет угрозу жизни и здоровью граждан, а также причинения ущерба имуществу, больной, не подлежащий лечению и оздоровлению**	Санитарная рубка
4	4	Клен		В кроне присутствуют сухие ветви	Вырезка сухих ветвей
5	5	Липа		Ослабленное состояние. Гниль, дупла, сухие ветви отсутствуют	Отсутствуют
6	6	Тополь	82	Сильно разросшаяся крона, ранее подвергался омолаживающей обрезке	Формовочная обрезка
7	7	Тополь черный пирамидальный	54	Сильно ослабленное состояние: трещина ствола, стволовая, прикорневая гниль, усыхание кроны, суховершинность, ассиметричная крона, заселен стволовыми вредителями, возможен слом ствола, угрожает падением на проезжую часть, **представляет угрозу жизни и здоровью граждан, а также причинения ущерба имуществу, больной, не подлежащий лечению и оздоровлению**	Санитарная рубка
8	8	Липа		Ветви касаются ЛЭП	Обрезка ветвей, касающихся ЛЭП
9	9	Ясень обыкновенный	28	Усыхающее состояние (сухостойный), угрожает падением на детскую площадку, **представляет угрозу жизни и здоровью граждан, а также причинения ущерба имуществу, больной, не подлежащий лечению и оздоровлению**	Санитарная рубка
10	10	Граб		Ослабленное состояние. Гниль, дупла, сухие ветви отсутствуют	Отсутствуют
11	11	Липа		Ослабленное состояние. Гниль, дупла, сухие ветви отсутствуют. Имеется небольшая сухобочина	Отсутствуют
12	12	Липа		Ослабленное состояние. Гниль, дупла, сухие ветви отсутствуют	Отсутствуют
13	13	Ясень		В кроне присутствуют сухие ветви	Вырезка сухих ветвей
14	14	Ясень		В кроне присутствуют сухие ветви	Вырезка сухих ветвей
15	15	Липа		Ослабленное состояние. Гниль, дупла, сухие ветви отсутствуют	Отсутствуют
16	16	Ясень		В кроне присутствуют сухие	Вырезка сухих

				ветви	ветвей
17	17	Ясень		В кроне присутствуют сухие ветви	Вырезка сухих ветвей
18	18	Липа		Ослабленное состояние. Гниль, дупла, сухие ветви отсутствуют	Отсутствуют
19	19	Липа		Ослабленное состояние. Гниль, дупла, сухие ветви отсутствуют	Отсутствуют
20	20	Липа	66	Сильно разросшаяся крона, имеющая большую парусность	Омолаживающая обрезка на высоту 9 м с сохранением скелетных ветвей не менее 1/3 их длины
21	21	Клен		Ослабленное состояние. Гниль, дупла, сухие ветви отсутствуют	Отсутствуют
22	22	Ясень		В кроне присутствуют сухие ветви	Вырезка сухих ветвей
23	23	Ясень		В кроне присутствуют сухие ветви	Вырезка сухих ветвей
24	24	Клен		Ослабленное состояние. Гниль, дупла, сухие ветви отсутствуют	Отсутствуют
25	25	Ясень		В кроне присутствуют сухие ветви	Вырезка сухих ветвей
26	26	Липа		Ослабленное состояние. Гниль, дупла, сухие ветви отсутствуют	Отсутствуют
27	27	Ясень		В кроне присутствуют сухие ветви	Вырезка сухих ветвей
28	28	Липа		В кроне присутствуют сухие ветви	Вырезка сухих ветвей
29	29	Тополь черный	67	Усыхающее состояние: усыхание кроны более 80%, суховершинность, слабый прирост, крона сформирована водяными побегами, угрожает падением на проезжую часть, **представляет угрозу жизни и здоровью граждан, а также причинения ущерба имуществу, больной, не подлежащий лечению и оздоровлению**	Санитарная рубка
30	30	Ясень обыкновенный	26	Усыхающее состояние (сухостойный), угрожает падением на проезжую часть, **представляет угрозу жизни и здоровью граждан, а также причинения ущерба имуществу, больной, не подлежащий лечению и оздоровлению**	Санитарная рубка
31	31	Тополь черный пирамидальный	81	Сильно ослабленное состояние: гниль коневых лап, усыхание кроны, суховершинность, сломы вершин, сухобочина, отслоение коры, заселен стволовыми вредителями, возможен слом ствола, угрожает падением на проезжую часть, **представляет угрозу жизни и здоровью граждан, а также причинения ущерба имуществу, больной, не**	Санитарная рубка

				подлежащий лечению и оздоровлению	
32	32	Клен		Ослабленное состояние. Гниль, дупла отсутствуют. Присутствует незначительное количество сухих ветвей в кроне	Отсутствуют
33	33	Клен		Ослабленное состояние. Гниль, дупла отсутствуют. Присутствует незначительное количество сухих ветвей в кроне	Отсутствуют

Омолаживающей и формовочной обрезке деревья породы клен, ясень не подлежат.

Приложение:

1. Схема расположения зеленых насаждений.
2. Фотофиксация зеленых насаждений.

Заместитель председателя комиссии

Начальник отдела озеленения управления благоустройства, озеленения и экологии комитета городского хозяйства и строительства администрации городского округа «Город Калининград» **Д. Е. Петренко**

(должность, подпись, фамилия, инициалы)

Члены комиссии:

Ведущий инженер **А. А. Сирота**

(должность, подпись, фамилия, инициалы)

Ведущий инженер **В. В. Кокоткина**

(должность, подпись, фамилия, инициалы)

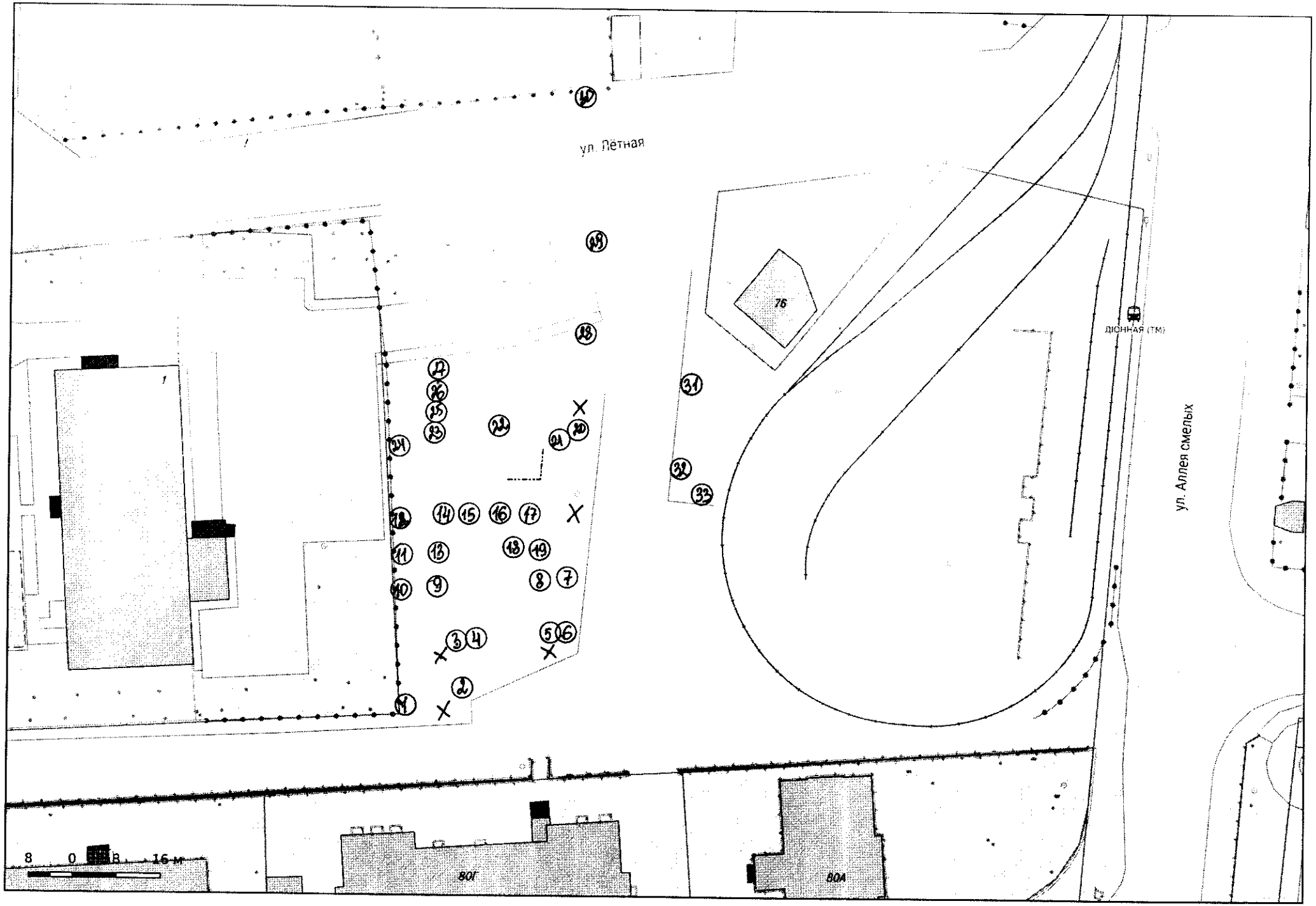
ул. Лётная
ул. Аллея смелых
ДЮННАЯ (ТМ)
76
80Г
80А
8 0 8 16 м

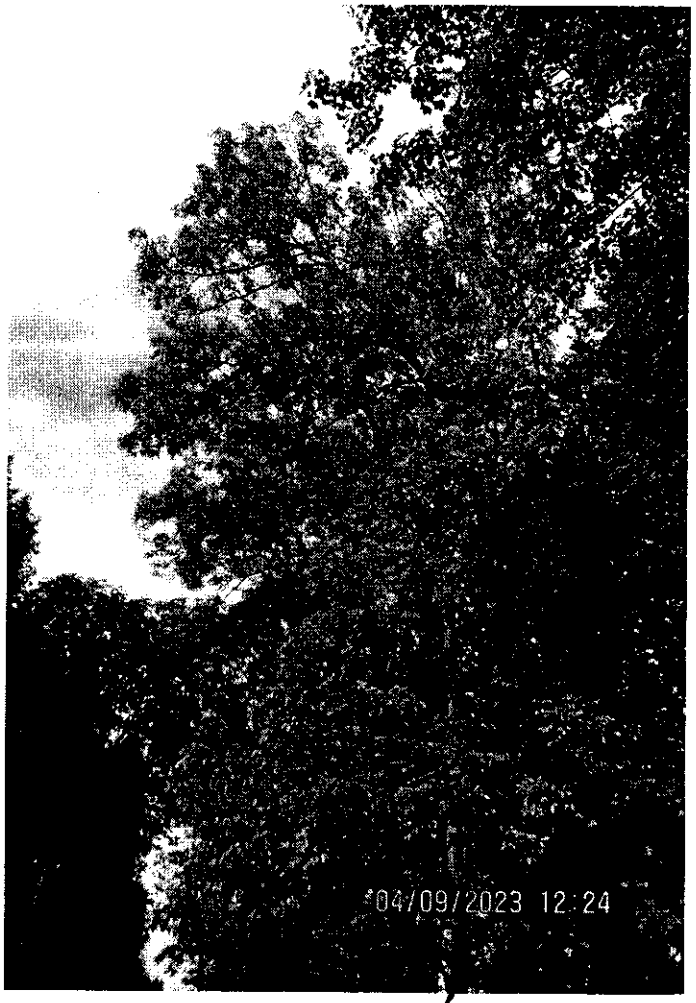

1

1

2

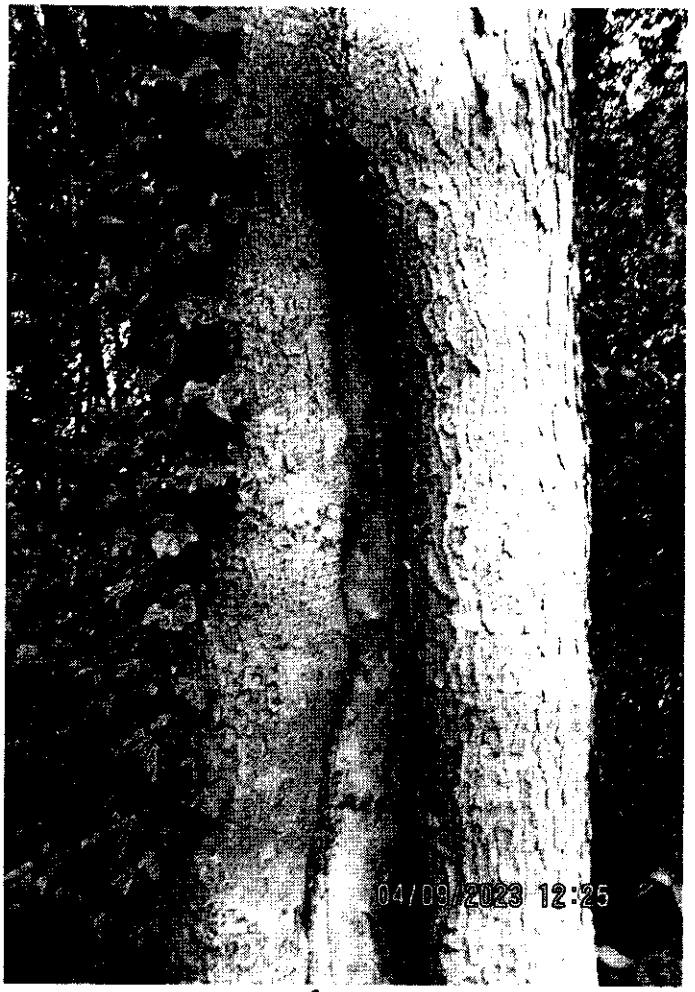

2

2

2

3

3

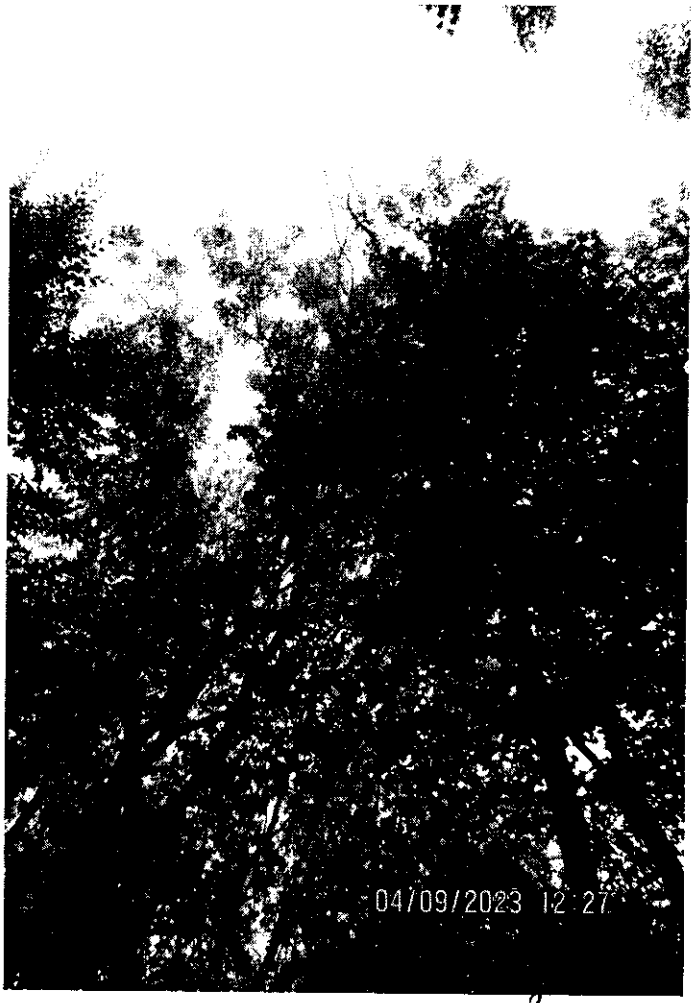

3

3

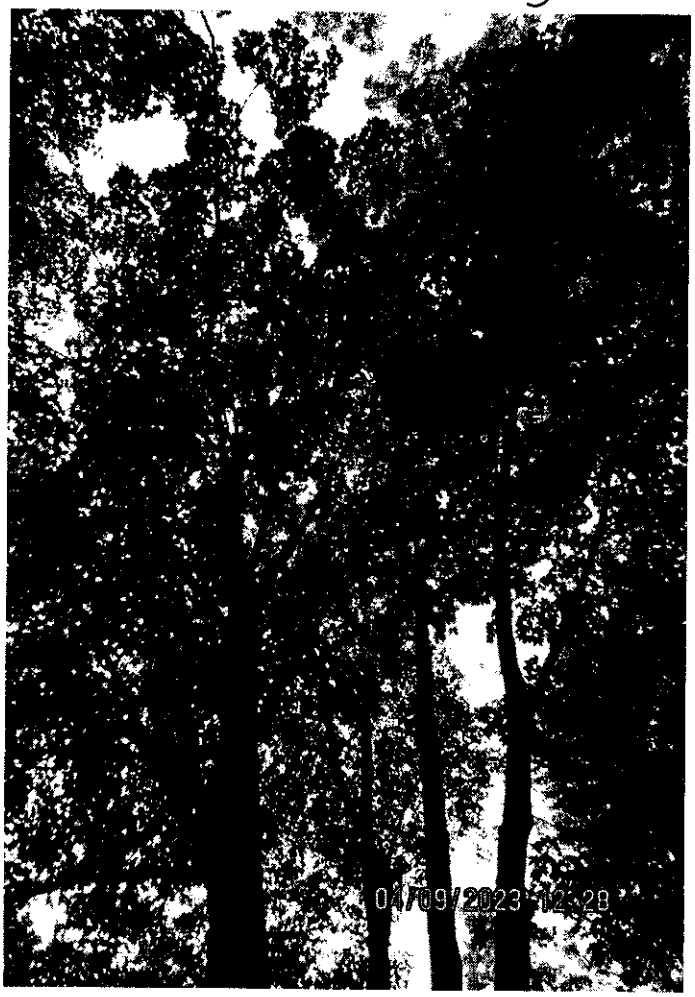

4

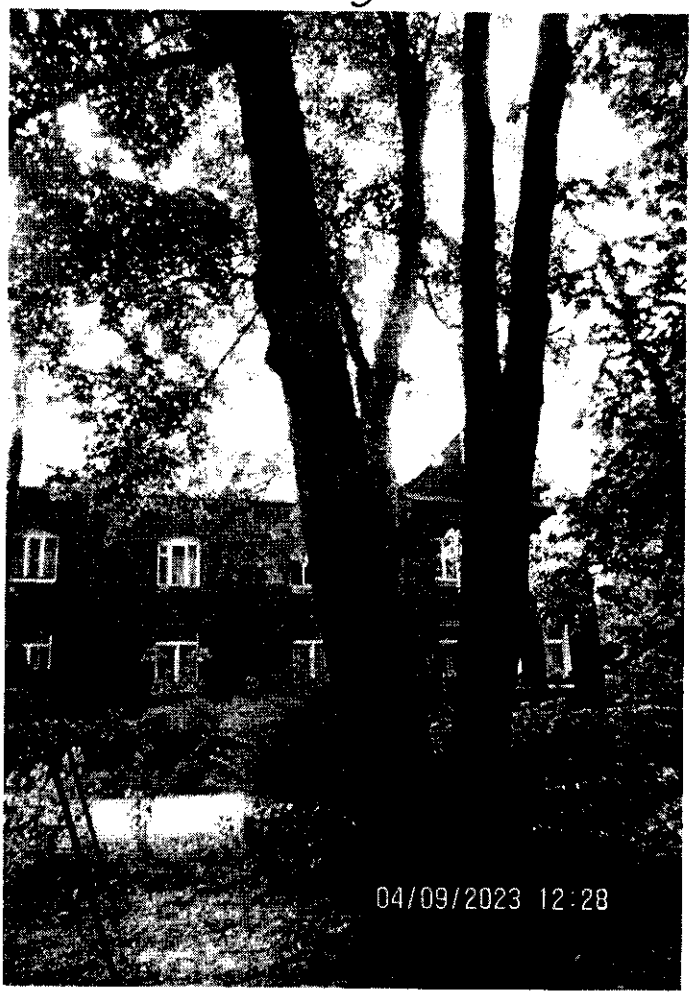

4

5,6

5,6

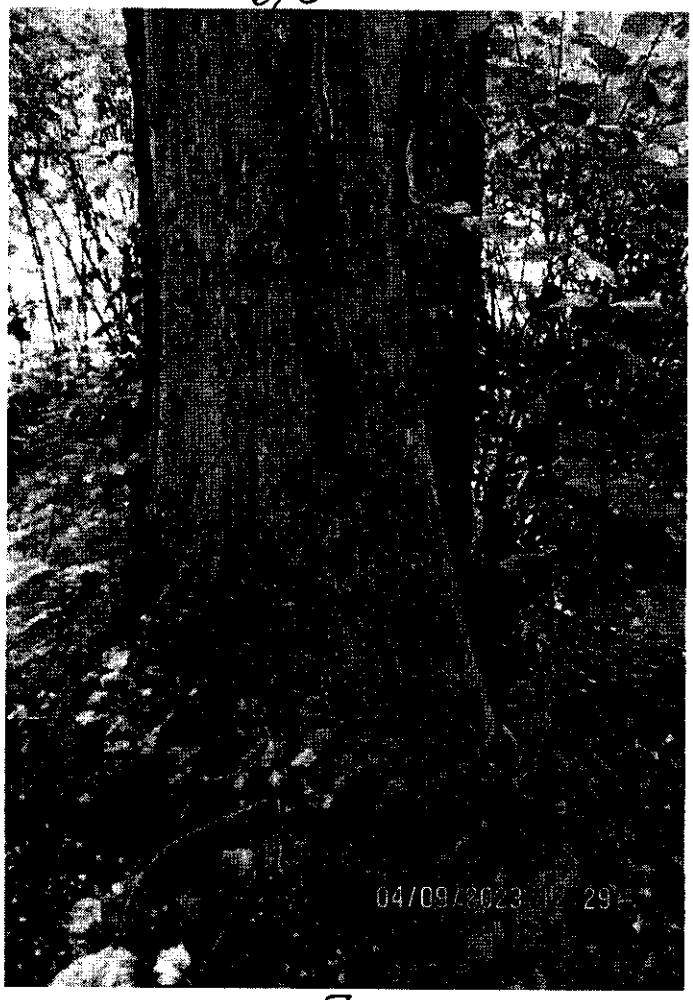

7

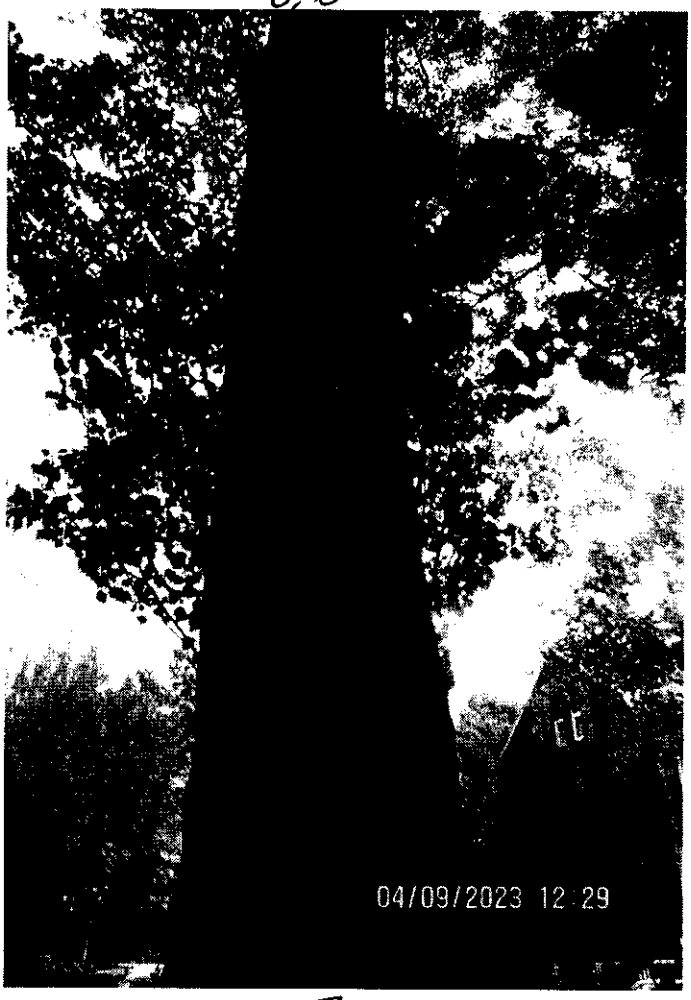

7

8 7

8 7

18, 19

18, 19

9

9

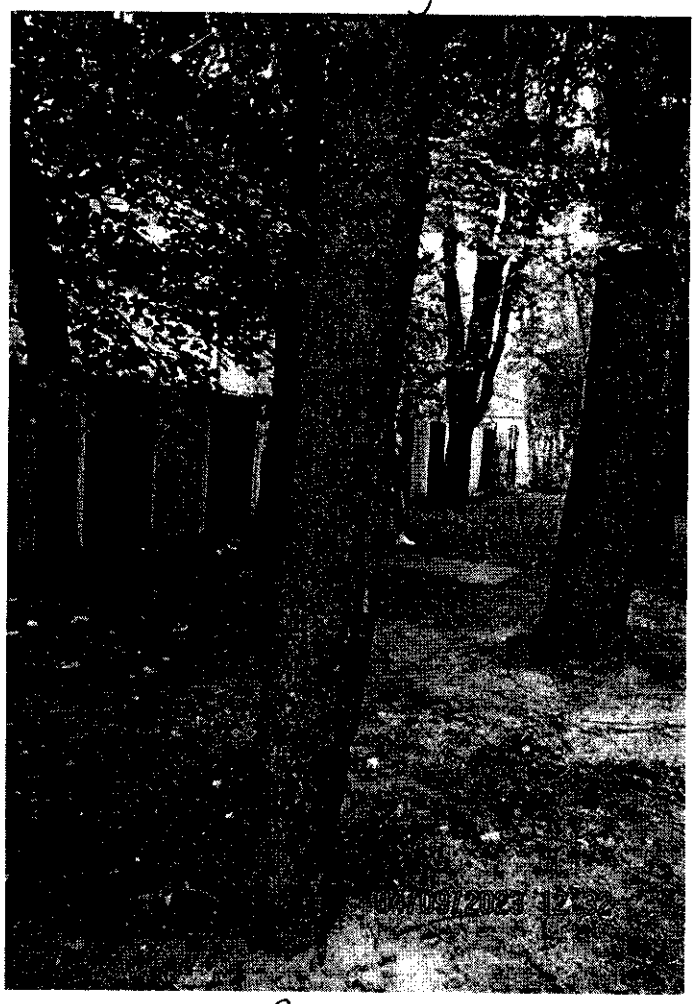

9

10 11,12

10, 11, 12

13, 14

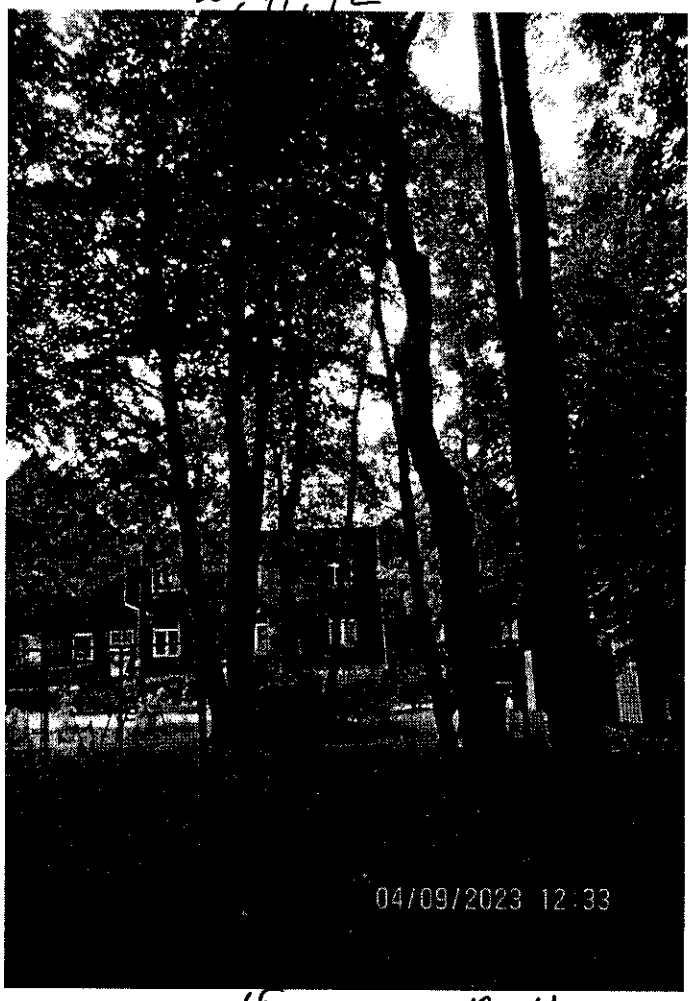

15 13, 14

17 16

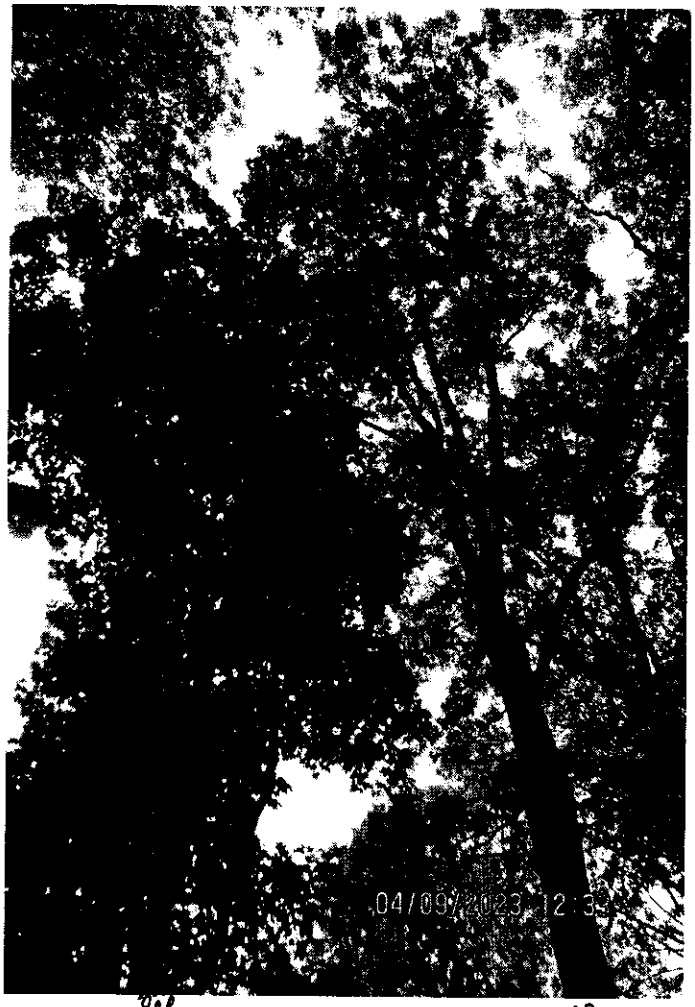

24 23

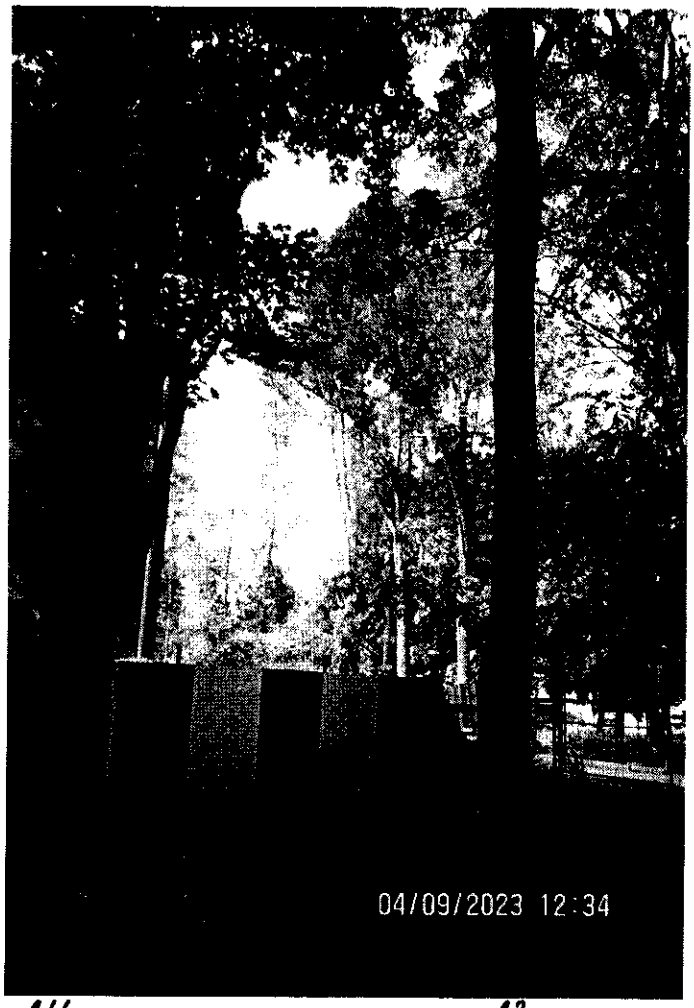

24 23

22

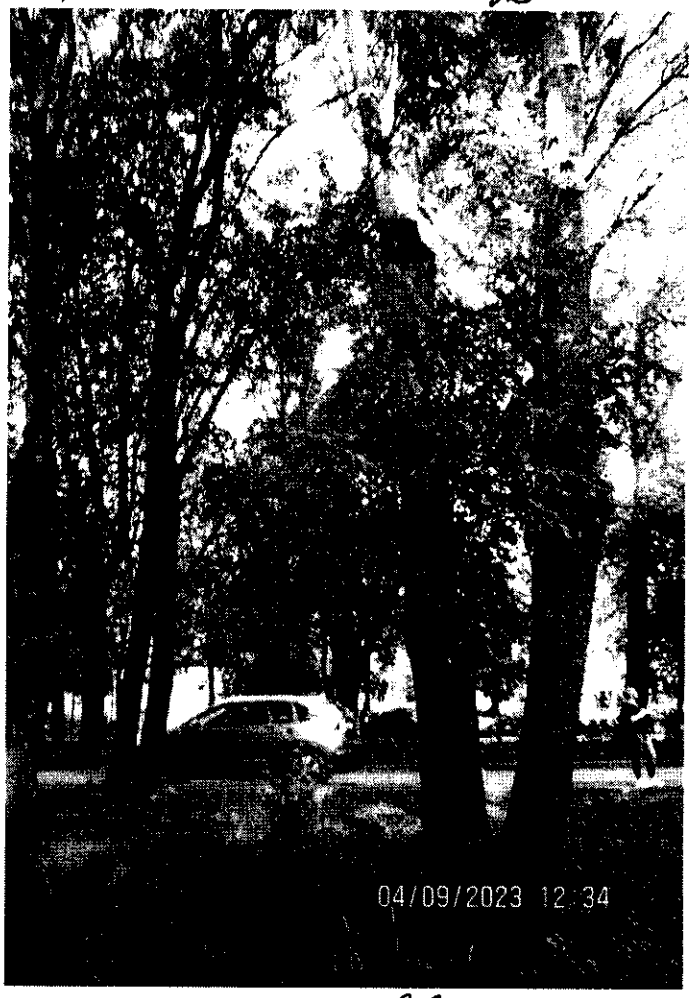

22

25 26

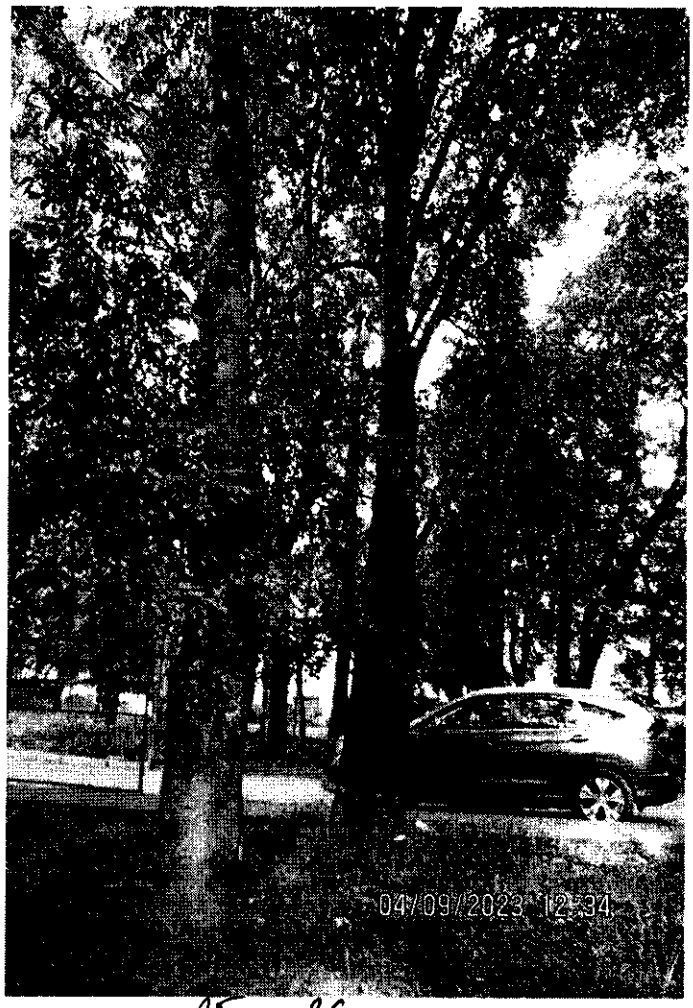

25 26

23

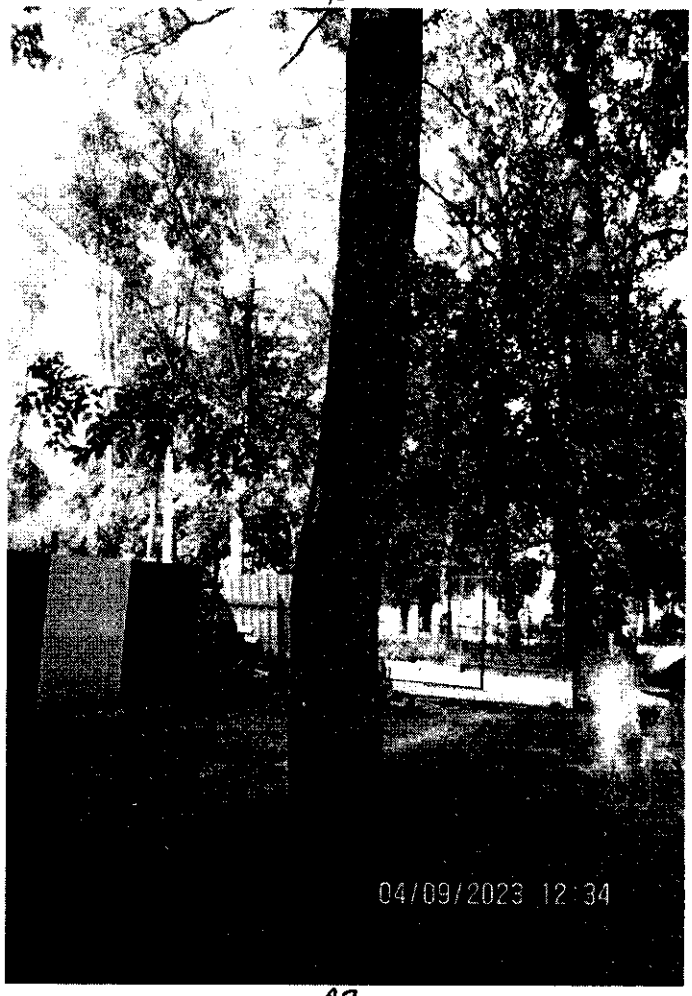

23

28

28

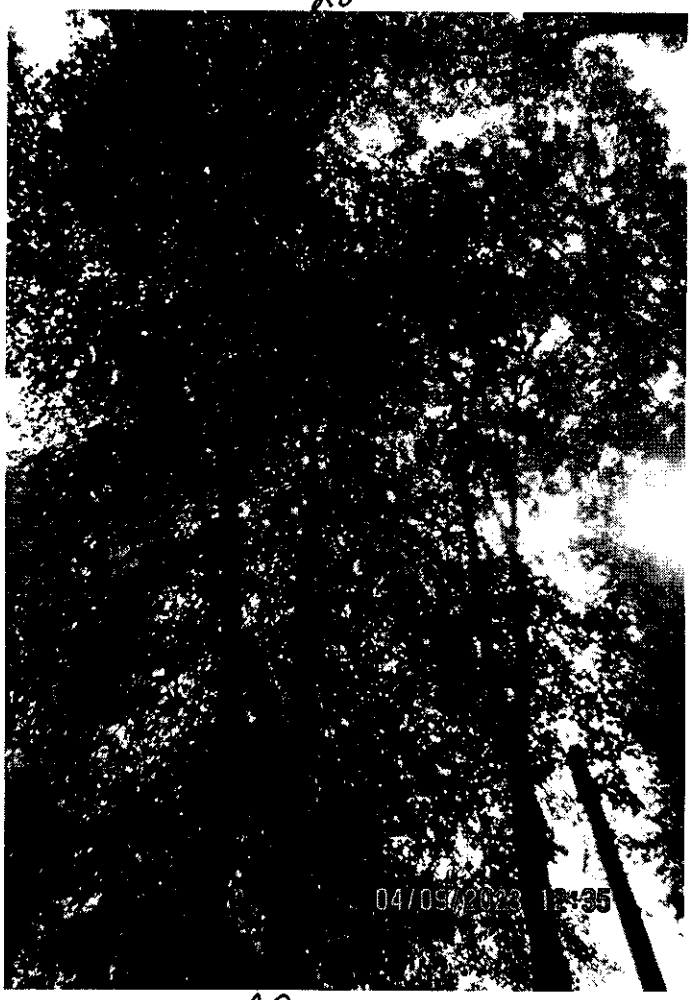

20 21

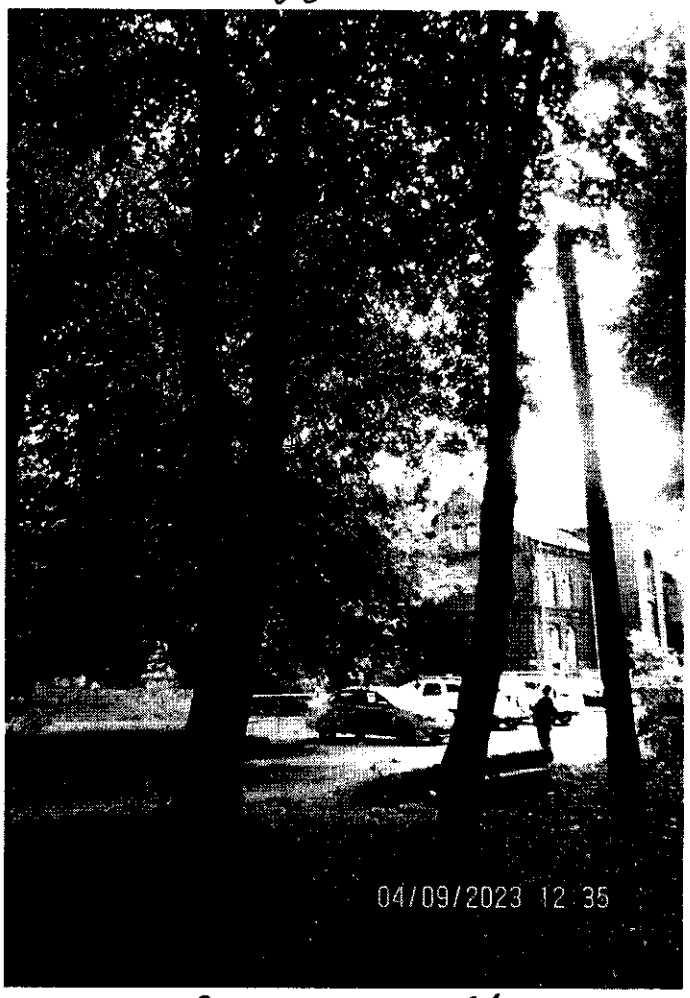

20 21

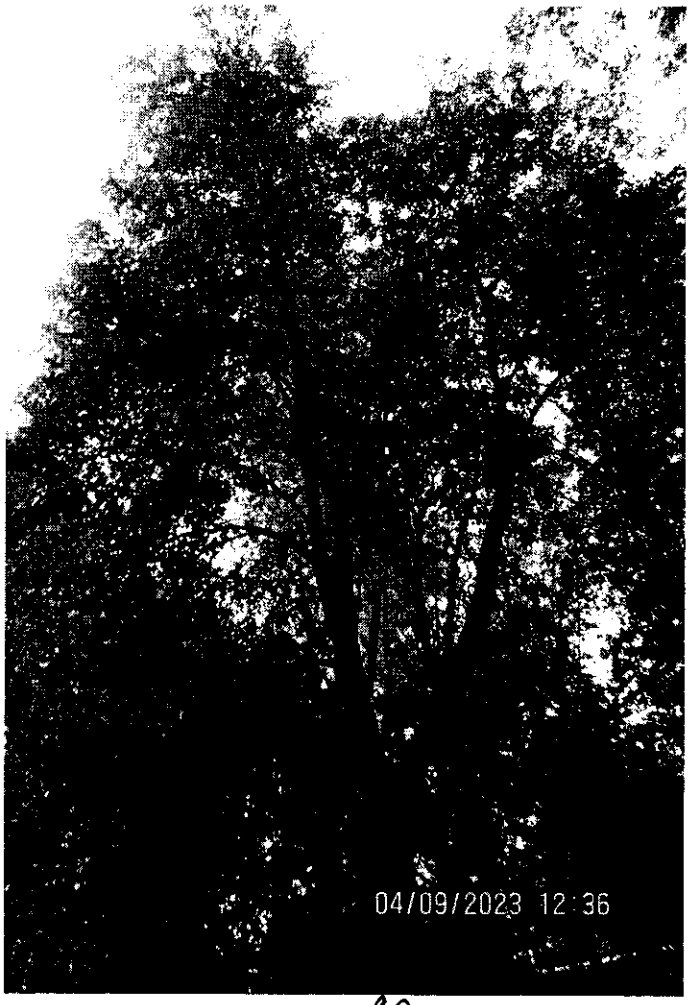

80

80

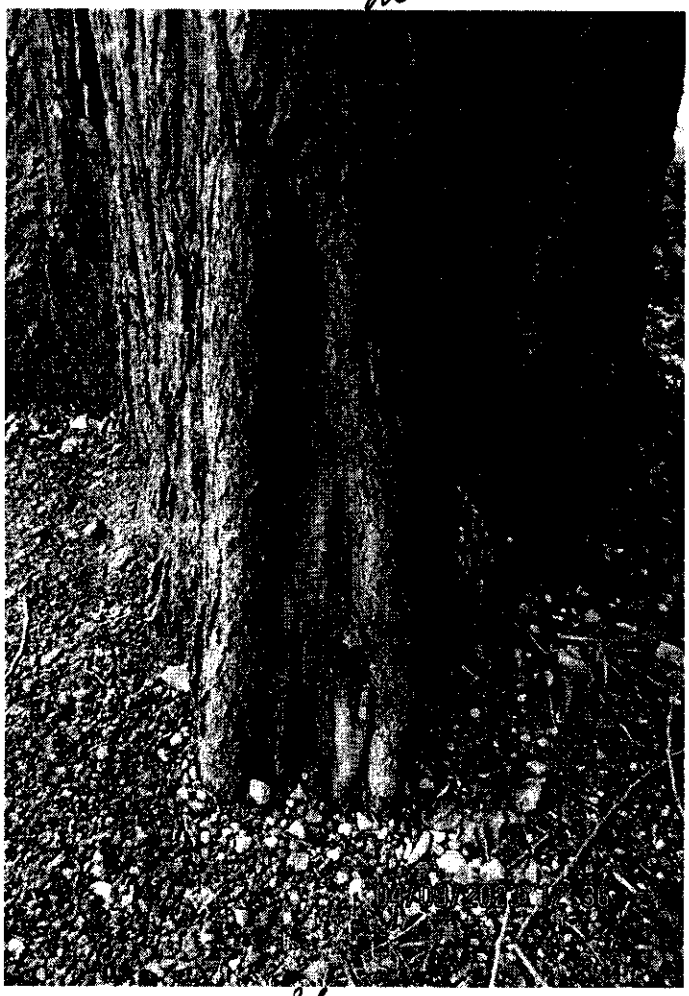

31

31

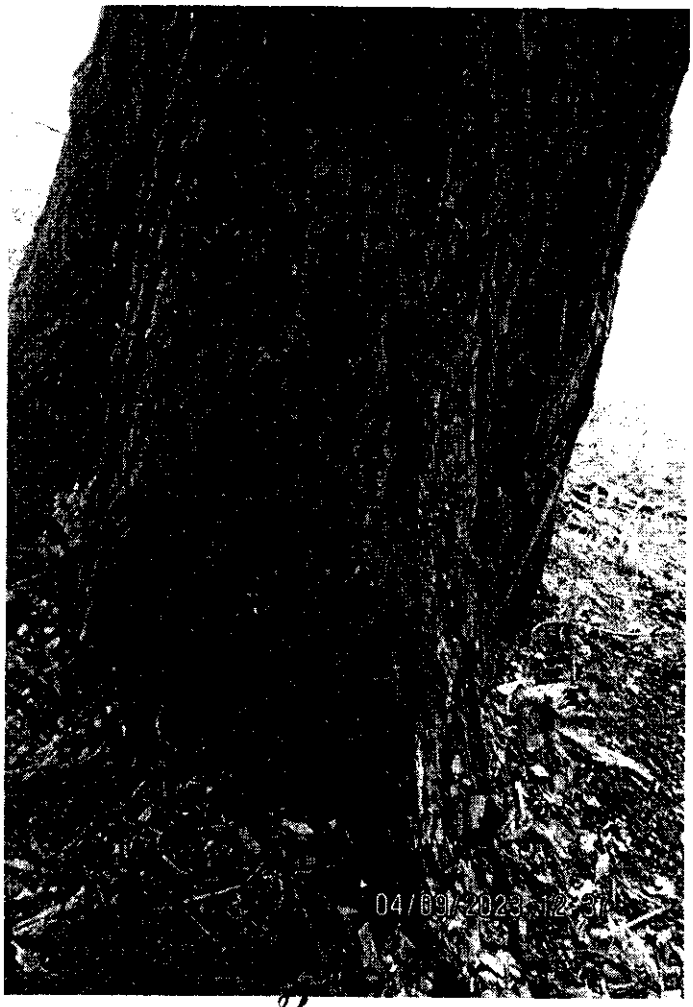

31

31

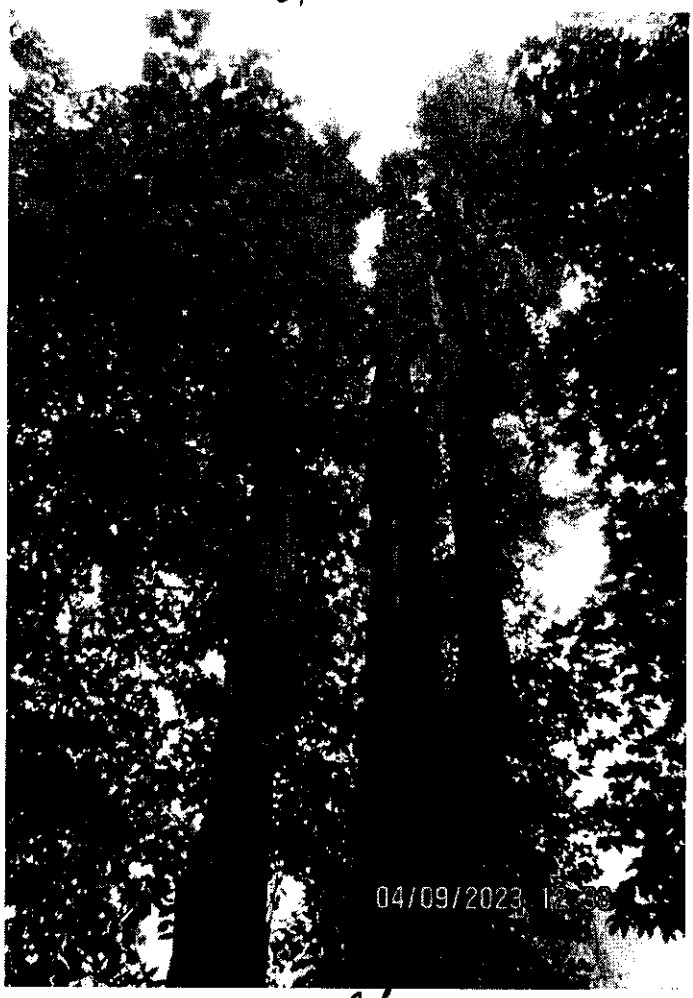

31

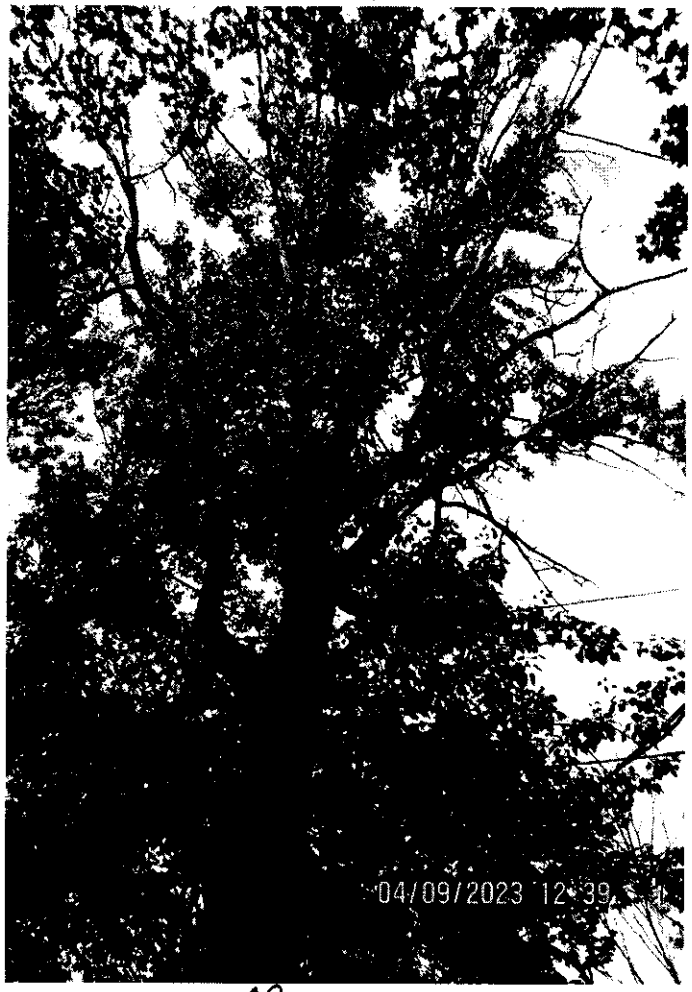

29

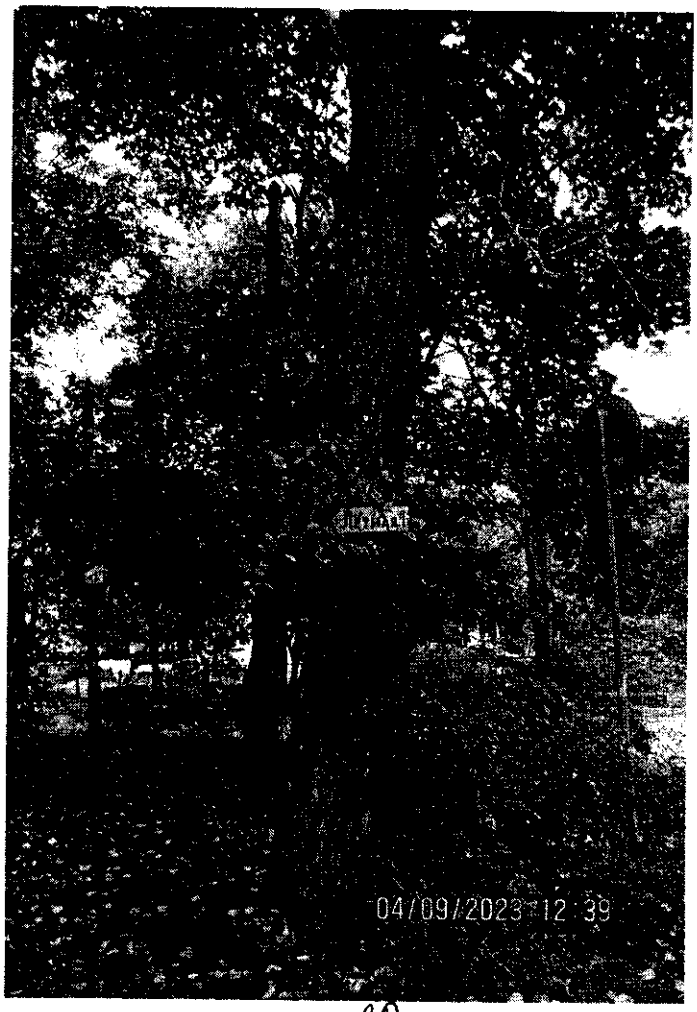

29

30

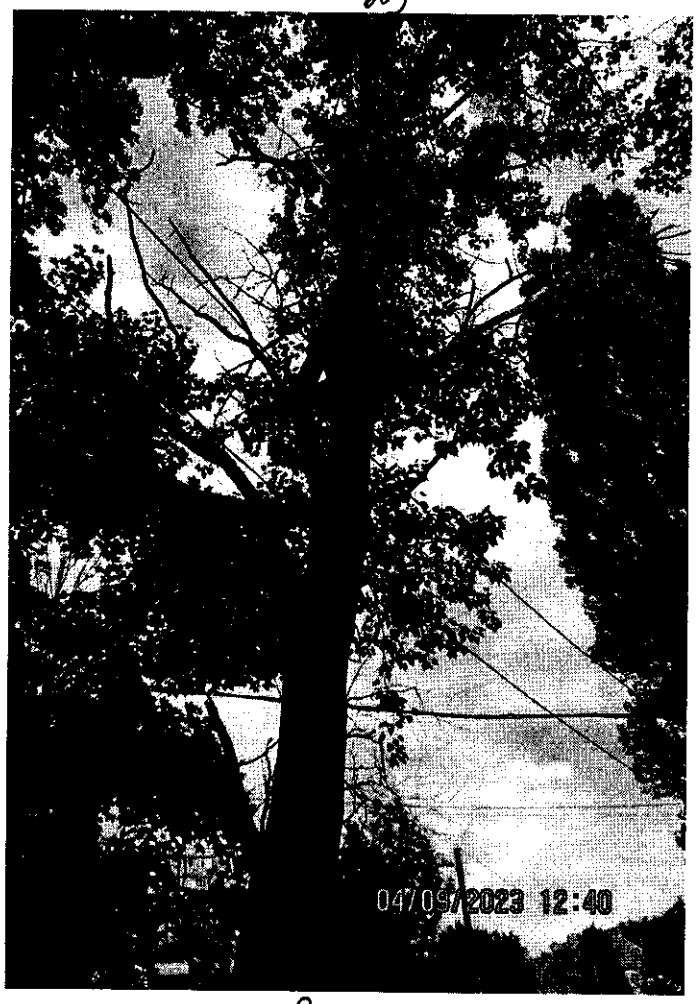

29

29