

АКТ О НЕОБХОДИМОСТИ ВЫРУБКИ (СНОСА), ПЕРЕСАДКИ И ОБРЕЗКИ
ЗЕЛЕННЫХ НАСАЖДЕНИЙ

№ а-АОН-332 от «29» января 2026 года

Выдан: Собственнику земельного участка с КН 39:15:131831:2 по ул. Верхнеозерной, 2а,

(ФИО либо наименование юридического лица - собственника, землевладельца, землепользователя,
арендатора земельного участка, почтовый индекс, адрес)

На основании акта обследования зеленых насаждений: № а-ОЗН-90 от «21» января 2026 года

в срок (период) не позднее 1 (одного) месяца с момента получения данного акта

установленный (предписанный) срок (период) выполнения работ

на земельном участке, расположенном: ул. Верхнеозерная, 2а

(адрес, адресные ориентиры земельного участка, кадастровый номер (при наличии))

в целях: предотвращения аварийной ситуации

разрешено (необходимо) выполнение следующих работ:

№ п/п	№ на схеме	Порода, вид зеленых насаждений	Диаметр ствола, см (на высоте 1,3 м для деревьев), возраст, лет (для кустарников)	Описание состояния	Мероприятия вырубка (снос), и/или обрезка зеленых насаждений
1.	63	Клен		В кроне присутствуют сухие ветви, омела	Вырезка сухих ветвей, кустов омелы
2.	64	Клен		В кроне присутствует омела	Вырезка кустов омелы
3.	65	Клен		В кроне присутствует омела	Вырезка кустов омелы
4.	66	Клен		В кроне присутствует омела	Вырезка кустов омелы
5.	67	Клен		В кроне присутствует омела	Вырезка кустов омелы
6.	68	Клен		В кроне присутствует омела	Вырезка кустов омелы

Итого: 1 шт. – вырезка сухих ветвей, 6 шт. – вырезка кустов омелы

Приложение:

1. Копия акта обследования зеленых насаждений № а-ОЗН-90 от 21.01.2026 года

2. Схема расположения зеленых насаждений;

3. Фотофиксация зеленых насаждений.

Заместитель главы администрации,
председатель комитета городского
хозяйства и строительства администрации городского округа
«Город Калининград»



(подпись)

/ М.В. Федосеев /
(ФИО)

Оригинал акта о необходимости вырубки (сноса), пересадки и обрезки зеленых насаждений подлежит возврату в комитет городского хозяйства и строительства администрации городского округа «Город Калининград» в течение 5 рабочих дней после выполнения работ по вырубке (сносу), пересадке и обрезке зеленых насаждений.

Оригинал акта о необходимости вырубки (сноса), пересадки и обрезки зеленых насаждений с приложением акта освидетельствования места вырубки (сноса) зеленых насаждений подлежит хранению в комитете городского хозяйства и строительства администрации городского округа «Город Калининград» в установленном порядке.

УТВЕРЖДАЮ

Зюсч Председатель комиссии по учету и вырубке
(сносу) зеленых насаждений и
компенсационному озеленению на территории
городского округа «Город Калининград»
Маштаков В. А.
(фамилия, инициалы)

АКТ ОБСЛЕДОВАНИЯ ЗЕЛЕННЫХ НАСАЖДЕНИЙ

№ а-ОЗН- 90 от « 21 » января 20 26 года

Комиссией по учету и вырубке (сносу) зеленых насаждений и компенсационному озеленению на территории городского округа «Город Калининград» в составе:

Ведущего инженера отдела по обследованию зеленых насаждений
МКУ «Калининградская служба заказчика» **Сирота А. А.**
(должность, фамилия, инициалы)

Ведущего инженера отдела по обследованию зеленых насаждений
МКУ «Калининградская служба заказчика» **Федоровой О. О.**
(должность, фамилия, инициалы)

на основании

задания на проведение оперативного обследования в связи с обращением
физического лица (№ 5-24661-н от 16.12.2025)

в целях

оперативного обследования

проведено обследование зеленых насаждений, произрастающих на земельном участке,
расположенном:

ул. Верхнеозерная, 2а

Результаты обследования зеленых насаждений:

По вышеуказанному адресу произрастают зеленые насаждения, в том числе:

№ п/п	№ на схеме	Порода зеленых насаждений	Экол. цен., балл	Диаметр ствола, см (на высоте 1,3 м для деревьев) / возраст, лет (для кустарников)	Оценка (описание) состояния зеленого насаждения	Рекомендуемые мероприятия
1	63	Клен			В кроне присутствуют сухие ветви, омела	Вырезка сухих ветвей, кустов омелы
2	64	Клен			В кроне присутствует омела	Вырезка кустов омелы
3	65	Клен			В кроне присутствует омела	Вырезка кустов омелы
4	66	Клен			В кроне присутствует омела	Вырезка кустов омелы
5	67	Клен			В кроне присутствует омела	Вырезка кустов омелы
6	68	Клен			В кроне присутствует омела	Вырезка кустов омелы

Приложение:

1. Схема расположения зеленых насаждений.
2. Фотофиксация зеленых насаждений.

Заместитель председателя комиссии:

**Начальник отдела озеленения управления благоустройства, озеленения и экологии
комитета городского хозяйства и строительства администрации городского округа
«Город Калининград»**

(должность, подпись, фамилия, инициалы)

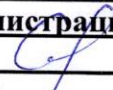
О. А. Семибратова

Члены комиссии:

Ведущий инженер

(должность, подпись, фамилия, инициалы)

А. А. Сирота

Ведущий инженер

(должность, подпись, фамилия, инициалы)

О. О. Федорова

ул. Генерал-лейтенанта Озерова

8
0
8
16 M

21619

ул. Верхнеозерная

24

9

10

11

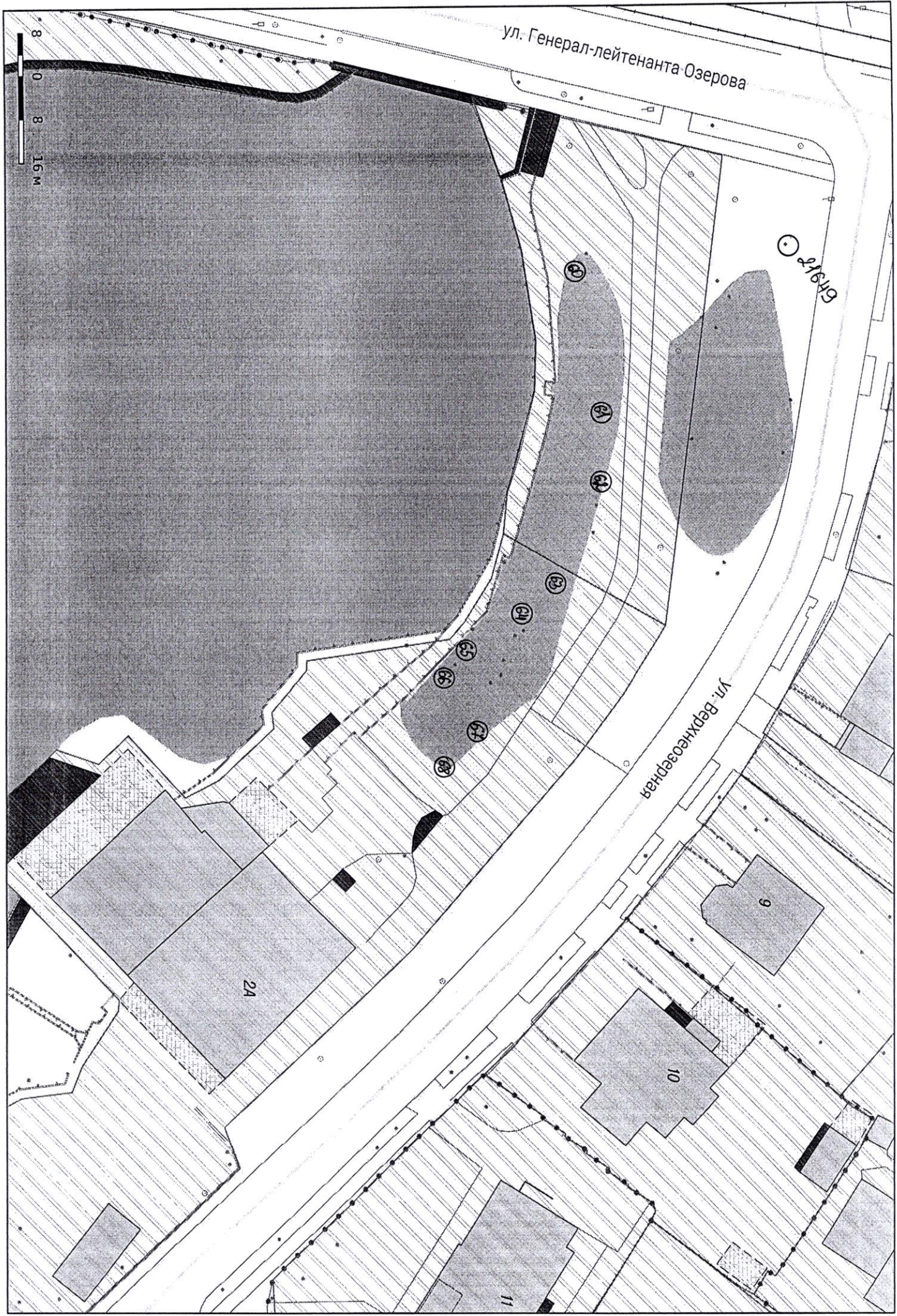

60-68

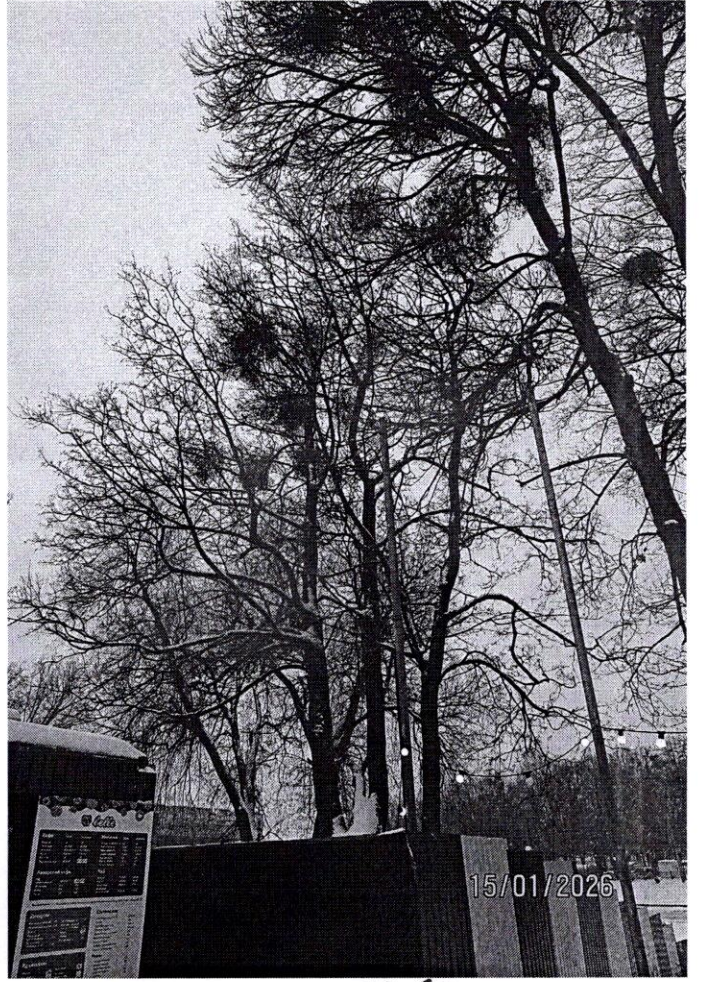
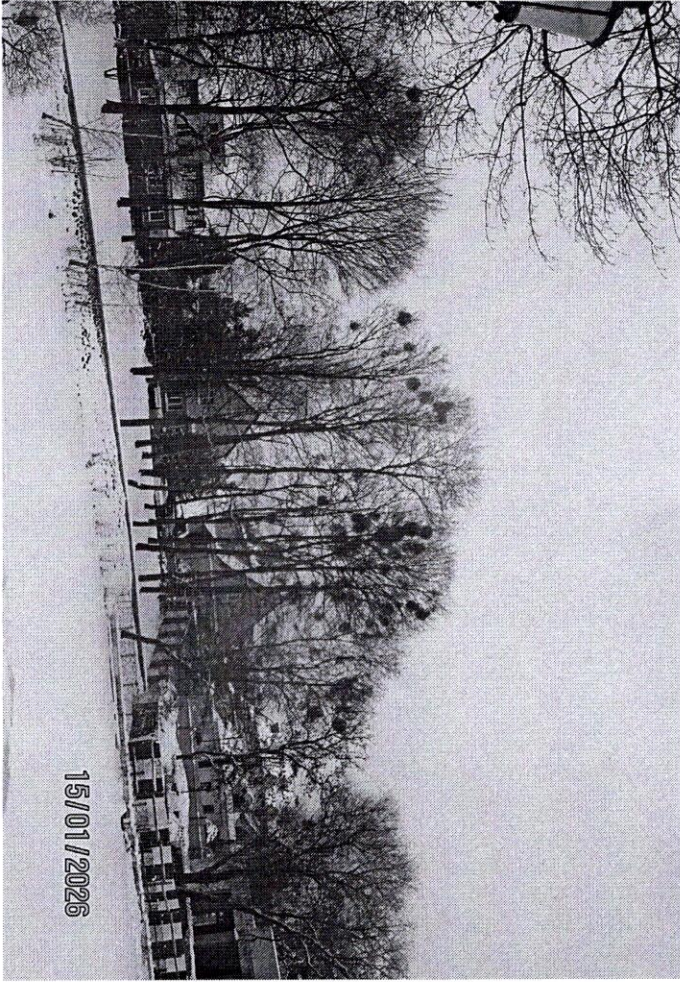

67,68



64,68