АКТ О НЕОБХОДИМОСТИ ВЫРУБКИ (СНОСА), ПЕРЕСАДКИ И ОБРЕЗКИ ЗЕЛЕНЫХ НАСАЖДЕНИЙ

№ а-АОН-809 от «12» июля 2023 года

Выдан: **ГБУ КО «Центр материально-технического обеспечения органов государственной власти Калининградской области», 236022, г. Калининград, ул. Д. Донского, д. 1**

(ФИО либо наименование юридического лица - собственника, землевладельца, землепользователя, арендатора земельного участка, почтовый индекс, адрес)

На основании акта обследования зеленых насаждений: **№ а-ОЗН-981** от **«07» июля** 20**23** года,

в срок (период) **не позднее 1 (одного) месяца с момента получения данного акта**

установленный (предписанный) срок (период) выполнения работ

на земельном участке, расположенном: **ул. Д. Донского, 1**

(адрес, адресные ориентиры земельного участка, кадастровый номер (при наличии)

В целях: **предотвращения аварийной ситуации**

разрешено (необходимо) выполнение следующих работ:

№ п/п	№ на схеме	Порода, вид зеленых насаждений	Диаметр ствола, см *(на высоте 1,3 м для деревьев)*, возраст, лет *(для кустарников)*	Описание состояния	Мероприятия *вырубка (снос), и/или обрезка зеленых насаждений*
1	2	Клен		В кроне присутствуют сухие ветви	Вырезка сухих ветвей
2	4	Ясень		В кроне присутствуют сухие ветви	Вырезка сухих ветвей
Итого: 2 шт. – вырезка сухих ветвей					

Приложение:

1. **копия акта обследования зеленых насаждений № а-ОЗН-981 от 07.07.2023 года;**
2. **схема расположения зеленых насаждений;**
3. **фотофиксация зеленых насаждений.**

И.о. председателя комитета городского хозяйства и строительства
администрации городского округа
«Город Калининград» _____ /**В.А. Маштаков**/
(подпись) (ФИО)

М.П.

Российская Федерация * Комитет городского хозяйства и строительства * Администрация городского округа «Город Калининград»

Оригинал акта о необходимости вырубки (сноса), пересадки и обрезки зеленых насаждений подлежит возврату в комитет городского хозяйства и строительства администрации городского округа «Город Калининград» в течение 5 рабочих дней после выполнения работ по вырубке (сносу), пересадке и обрезке зеленых насаждений.

Оригинал акта о необходимости вырубки (сноса), пересадки и обрезки зеленых насаждений с приложением акта освидетельствования места вырубки (сноса) зеленых насаждений подлежит хранению в комитете городского хозяйства и строительства администрации городского округа «Город Калининград» в установленном порядке.

УТВЕРЖДАЮ
Председатель комиссии по учету и вырубке (сносу) зеленых насаждений и компенсационному озеленению на территории городского округа «Город Калининград»
Маштаков В. А.
(фамилия, инициалы)

АКТ ОБСЛЕДОВАНИЯ ЗЕЛЕНЫХ НАСАЖДЕНИЙ

№ а-ОЗН- 981 от « 07 » июня 20 23 года

Комиссией по учету и вырубке (сносу) зеленых насаждений и компенсационному озеленению на территории городского округа «Город Калининград» в составе:

Ведущего инженера отдела по содержанию зеленых насаждений, скверов и зон отдыха МКУ «Калининградская служба заказчика» Сирота А. А.
(должность, фамилия, инициалы)

Ведущего инженера отдела по содержанию зеленых насаждений, скверов и зон отдыха МКУ «Калининградская служба заказчика» Полянской А. С.
(должность, фамилия, инициалы)

на основании
задания на проведение оперативного обследования в связи с обращением юридического лица (№ в-КГХиС-4363 от 20.06.2023)

ГБУ КО «Центр материально-технического обеспечения органов государственной власти Калининградской области», 236022, г. Калининград, ул. Д. Донского, д. 1

в целях
оперативного обследования

проведено обследование зеленых насаждений, произрастающих на земельном участке, расположенном:
ул. Д. Донского, 1

Результаты обследования зеленых насаждений:

По вышеуказанному адресу произрастают зеленые насаждения, в том числе:

№ п/п	№ на схеме	Порода зеленых насаждений	Диаметр ствола, см (на высоте 1,3 м для деревьев) / возраст, лет (для кустарников)	Оценка (описание) состояния зеленого насаждения	Рекомендуемые мероприятия
1	1	Клен белый	52	Усыхающее состояние (сухостойный), угрожает падением на тротуар, проезжую часть и парковку, **представляет угрозу жизни и здоровью граждан, а также причинения ущерба имуществу**	Вырубка
2	2	Клен		В кроне присутствуют сухие ветви	Вырезка сухих ветвей
3	3	Клен остролистный	34	Сильно ослабленное состояние: усыхание кроны, суховершинность, сломы ветвей, обширная гниль у основания ствола, наклон,	Вырубка

				сухобочины, возможен слом ствола, угрожает падением на тротуар, проезжую часть и парковку, **представляет угрозу жизни и здоровью граждан, а также причинения ущерба имуществу**	
4	4	Ясень		В кроне присутствуют сухие ветви	Вырезка сухих ветвей

Приложение:

1. Схема расположения зеленых насаждений.
2. Фотофиксация зеленых насаждений.

Заместитель председателя комиссии

Начальник отдела озеленения управления благоустройства, озеленения и экологии комитета городского хозяйства и строительства администрации городского округа «Город Калининград» **Д. Е. Петренко**

(должность, подпись, фамилия, инициалы)

Члены комиссии:

Ведущий инженер **А. А. Сирота**

(должность, подпись, фамилия, инициалы)

Ведущий инженер **А. С. Полянская**

(должность, подпись, фамилия, инициалы)

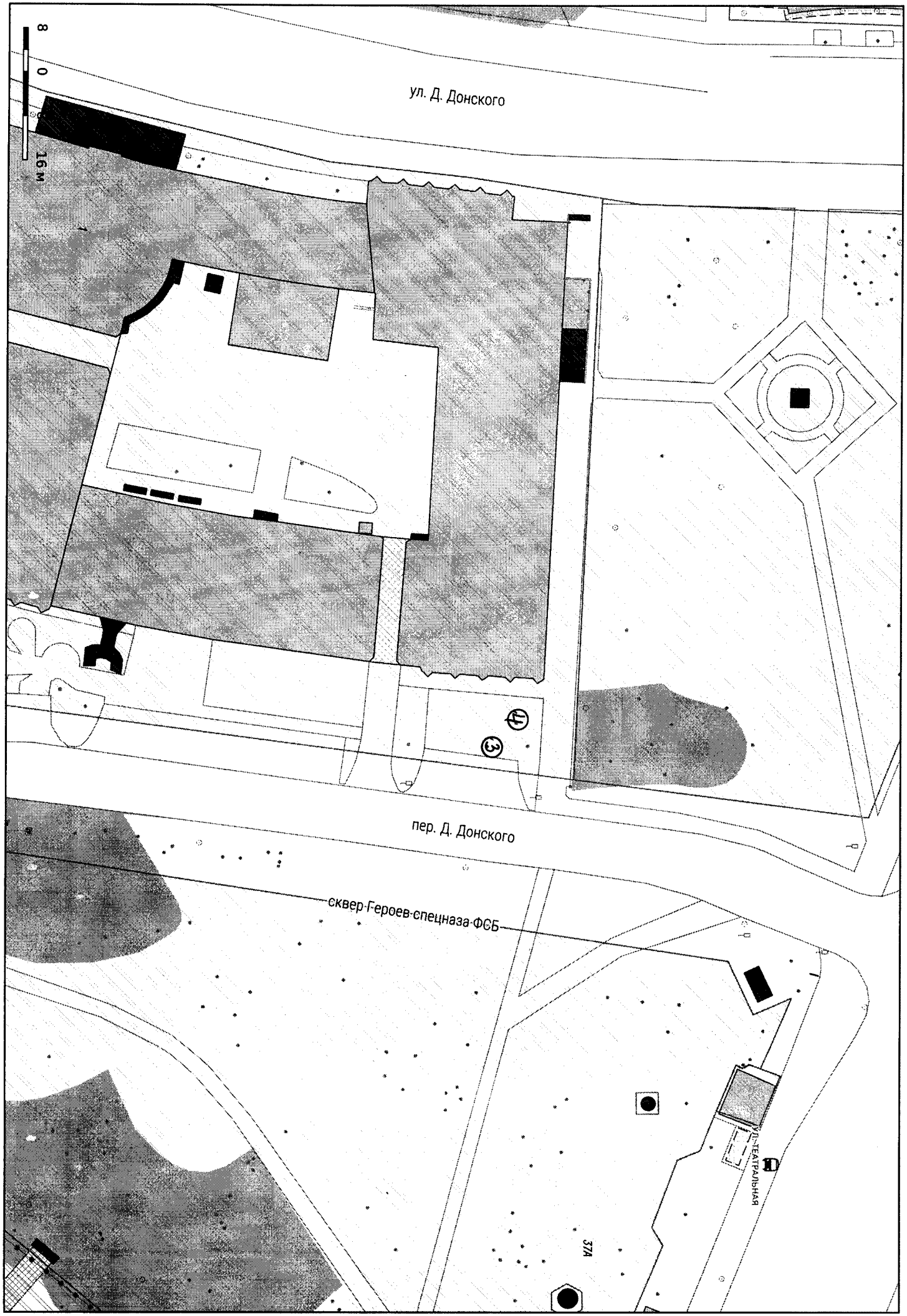
8
0
16 м
ул. Д. Донского
пер. Д. Донского
сквер Героев спецназа ФСБ
ул. Театральная
37А
1
3
4

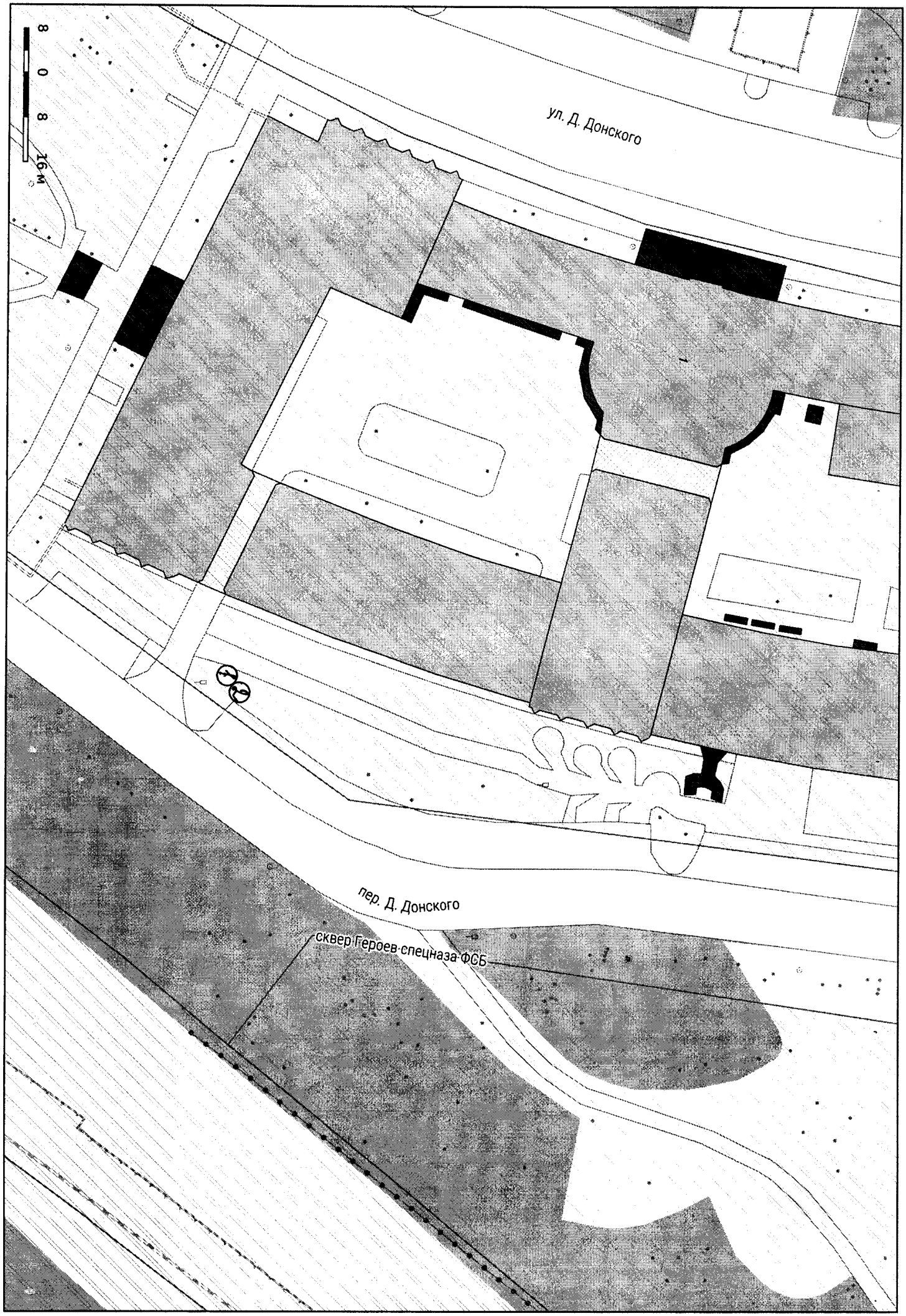
8 0 8 16 м
ул. Д. Донского
пер. Д. Донского
сквер Героев спецназа ФСБ

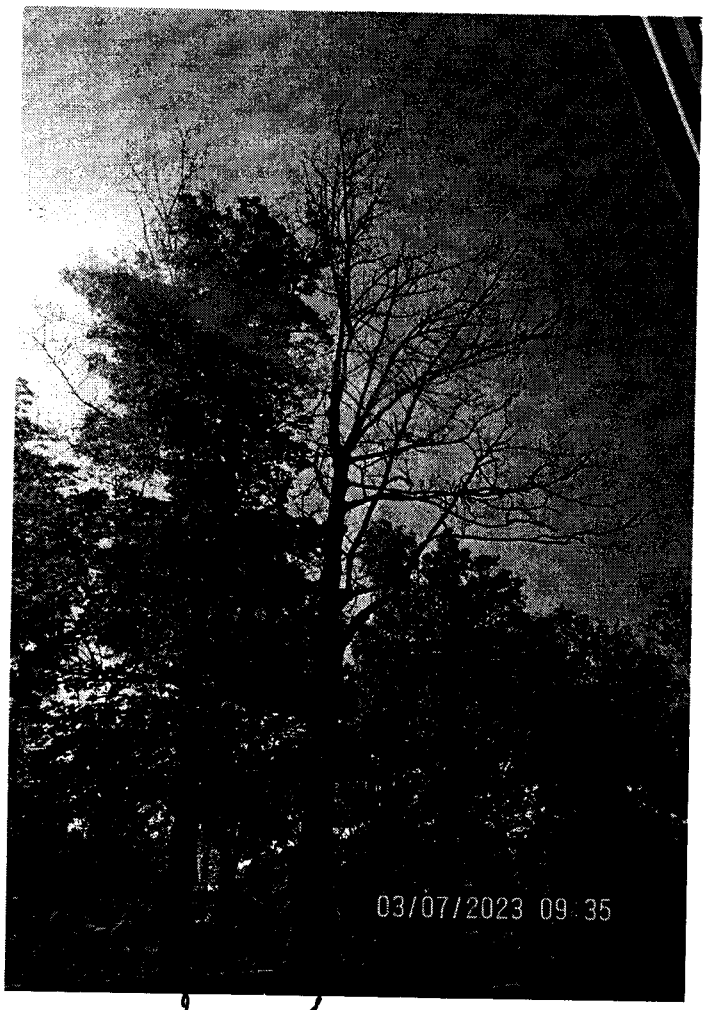

2 1

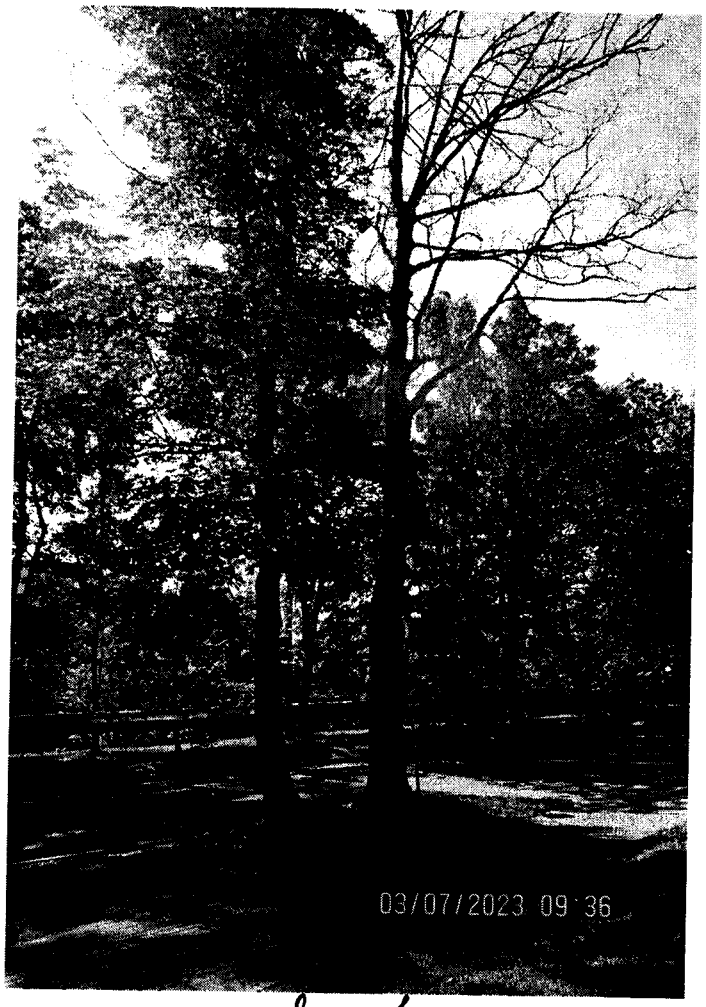

2 1

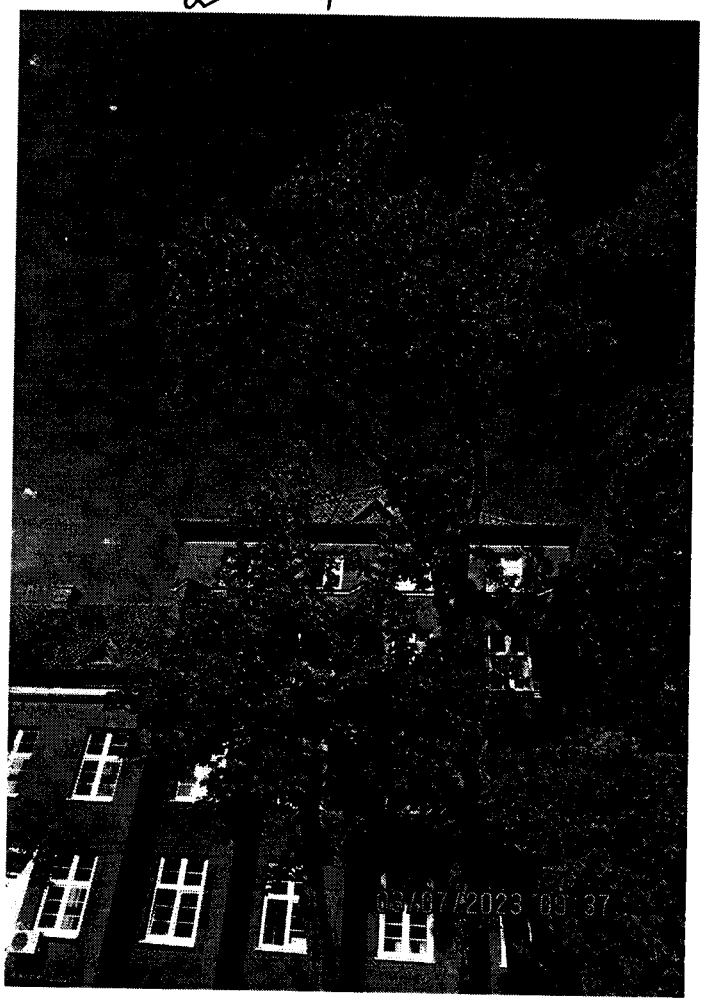

3 4

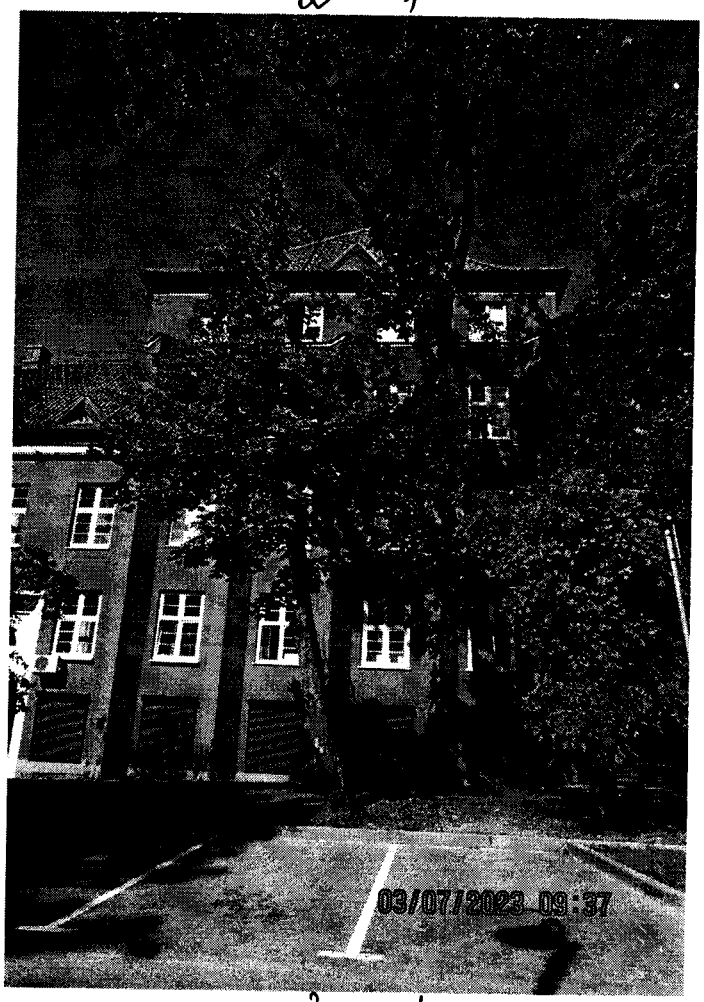

3 4

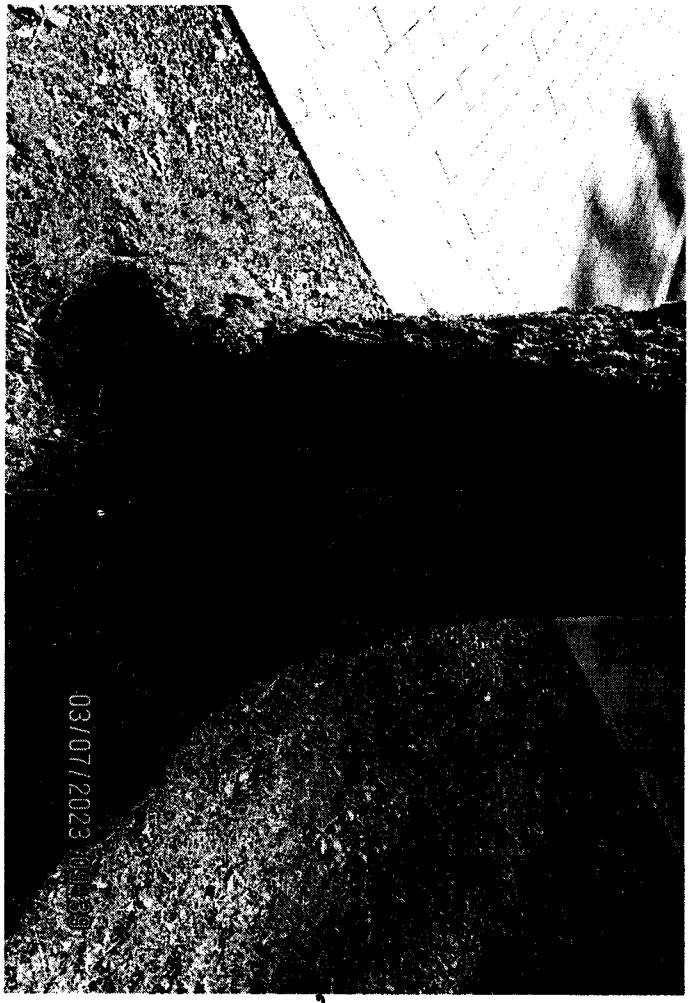

3

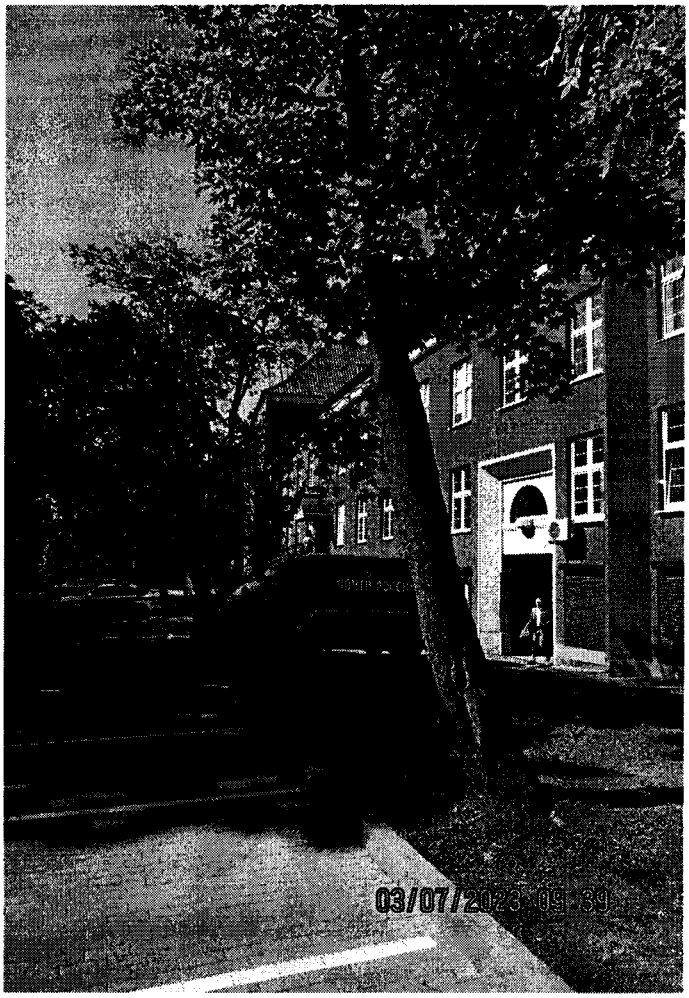

3

3