АКТ О НЕОБХОДИМОСТИ ВЫРУБКИ (СНОСА), ПЕРЕСАДКИ И ОБРЕЗКИ ЗЕЛЕНЫХ НАСАЖДЕНИЙ

№ АОН-483 от « 26 » мая 2022 года

Выдан: **НУЗ «Дорожная больница на ст. Калининград ОАО «РЖД», 236005, г. Калининград, ул. Летняя, 1**

(ФИО либо наименование юридического лица - собственника, землевладельца, землепользователя, арендатора земельного участка, почтовый индекс, адрес)

На основании акта обследования зеленых насаждений: **№ а-ОЗН-704** от « **24** » **мая** 20 **22** года,

в срок (период) **не позднее 2 (двух) месяцев с момента получения данного акта**

установленный (предписанный) срок (период) выполнения работ

на земельном участке, расположенном: **ул. Летняя, 1**

(адрес, адресные ориентиры земельного участка, кадастровый номер) (при наличии)

в целях: **предотвращения аварийной ситуации**

разрешено (необходимо) выполнение следующих работ:

№ п/п	№ на схеме	Порода, вид зеленых насаждений	Диаметр ствола, см *(на высоте 1,3 м для деревьев)*, возраст, лет *(для кустарников)*	Описание состояния	Мероприятия *вырубка (снос), и/или обрезка зеленых насаждений*
1	10	Тополь		В крое присутствуют сухие ветви	Вырезка сухих ветвей
2	12	Липа		В кроне присутствуют сухие, сломленные, зависшие ветви	Вырезка сухих, сломленных, зависших ветвей
3	13	Липа		В кроне присутствуют сухие, сломленные, зависшие ветви	Вырезка сухих, сломленных, зависших ветвей
4	16	Тополь		В кроне присутствует сухая вершина диаметром 32 см	Вырубка сухой вершины диаметром 32 см
Итого: 3 шт. – вырезка ветвей, 1 шт. – вырубка сухой вершины					

Приложение:

Акт обследования зеленых насаждений от 24.05.2022 № а-ОЗН-704

и.о. председателя комитета городского хозяйства
и строительства
администрации городского округа
«Город Калининград» _____ /**Ю.Л. Кондратьев**/
(подпись) (ФИО)

М.П.

Российская Федерация Комитет городского хозяйства и строительства Администрация городского округа «Город Калининград»

Оригинал акта о необходимости вырубки (сноса), пересадки и обрезки зеленых насаждений подлежит возврату в комитет городского хозяйства и строительства администрации городского округа «Город Калининград» в течение 5 рабочих дней после выполнения работ по вырубке (сносу), пересадке и обрезке зеленых насаждений.

Оригинал акта о необходимости вырубки (сноса), пересадки и обрезки зеленых насаждений с приложением акта освидетельствования места вырубки (сноса) зеленых насаждений подлежит хранению в комитете городского хозяйства и строительства администрации городского округа «Город Калининград» в установленном порядке.

Исполнитель: Ведущий специалист отдела озеленения управления благоустройства, озеленения и экологии комитета городского хозяйства и строительства администрации городского округа «Город Калининград» Васильева Н.С.

(должность, ф.и.о., дата)

Проверено: Начальник отдела озеленения управления благоустройства, озеленения и экологии комитета городского хозяйства и строительства администрации городского округа «Город Калининград» Петренко Д.Е. 30.05.2022

(должность, ф.и.о., дата)

Начальник управления благоустройства, озеленения и экологии комитета городского хозяйства и строительства администрации городского округа «Город Калининград» Орлов А.В.

(должность, ф.и.о., дата)

УТВЕРЖДАЮ
Председатель комиссии по учету и вырубке (сносу) зеленых насаждений и компенсационному озеленению на территории городского округа «Город Калининград»
Кондратьев Ю. Л. _____
(фамилия, инициалы)

АКТ ОБСЛЕДОВАНИЯ ЗЕЛЕНЫХ НАСАЖДЕНИЙ

№ а-ОЗН- 704 от « 24 » 05 20 22 года

Комиссией по учету и вырубке (сносу) зеленых насаждений и компенсационному озеленению на территории городского округа «Город Калининград» в составе:

Ведущего инженера отдела по содержанию зеленых насаждений, скверов и зон отдыха МКУ «Калининградская служба заказчика» Полянской А. С.
(должность, фамилия, инициалы)

Ведущего инженера отдела по содержанию зеленых насаждений, скверов и зон отдыха МКУ «Калининградская служба заказчика» Галкиной С. А.
(должность, фамилия, инициалы)

на основании
задания на проведение оперативного обследования в связи с обращением юридического лица (№ в-КГХиС-3349 от 25.04.2022)

НУЗ «Дорожная больница на ст. Калининград ОАО «РЖД», 236005, г. Калининград, ул. Летняя, 1

в целях
оперативного обследования

проведено обследование зеленых насаждений, произрастающих на земельном участке, расположенном:
ул. Летняя, 1, КН 39:15:150824:21

Результаты обследования зеленых насаждений:
На территории по ул. Летняя, 1 произрастают зеленые насаждения, в том числе:

№ п/п	№ на схеме	Порода зеленых насаждений	Диаметр ствола, см (на высоте 1,3 м для деревьев) / возраст, лет (для кустарников)	Оценка (описание) состояния зеленого насаждения	Рекомендуемые мероприятия
1	1	Тополь	81	Сильно ослабленное состояние: обширное глубокое дупло у основания, стволовая, прикорневая гниль, усыхание кроны, обильно заселен омелой, угрожает падением	Вырубка
2	2	Тополь	80	Сильно ослабленное состояние: дупло у основания, стволовая, прикорневая гниль, видимое движение грунта, обильно заселен омелой, угрожает падением	Вырубка
3	3	Тополь	97	Сильно ослабленное состояние: дупло у основания, стволовая,	Вырубка

				прикорневая гниль, усыхание кроны, многочисленные сломы скелетных ветвей, обильно заселен омелой, стволовыми вредителями, угрожает падением	
4	4	Тополь	86	Усыхающее состояние: усыхание кроны более 90%, отслоение коры, сломы скелетных ветвей, обильно заселен омелой, угрожает падением	Вырубка
5	5	Тополь	82	Сильно ослабленное состояние: усыхание кроны, суховершинность, обильно заселен омелой, угрожает падением	Вырубка
6	6	Тополь	80	Сильно ослабленное состояние: усыхание кроны, суховершинность, обильно заселен омелой, угрожает падением	Вырубка
7	7	Тополь	87	Усыхающее состояние: усыхание кроны более 95%, отслоение коры, сломы скелетных ветвей, угрожает падением	Вырубка
8	8	Тополь	86	Усыхающее состояние: усыхание кроны более 95%, отслоение коры, сломы скелетных ветвей, угрожает падением	Вырубка
9	9	Тополь	70	Усыхающее состояние: усыхание кроны более 95%, отслоение коры, сломы скелетных ветвей, угрожает падением	Вырубка
10	11	Тополь	107	Сильно ослабленное состояние: усыхание кроны, суховершинность, многочисленные сломы скелетных ветвей, стволовая гниль, гниль корневых лап, обильно заселен омелой, угрожает падением	Вырубка
11	14	Тополь	50	Сильно ослабленное состояние: стволовая, прикорневая гниль, дупло у основания, усыхание кроны, угрожает падением	Вырубка
12	15	Тополь	80	Ослабленное состояние: стволовая, прикорневая гниль, глубокое дупло с отсутствием древесины, заселен плодовыми телами грибов рода трутовик, стволовыми вредителями, угрожает падением	Вырубка
13	16	Тополь		В кроне присутствует сухая вершина диаметром 32 см	Вырубка сухой вершины диаметром 32 см
14	10	Тополь		В кроне присутствуют сухие ветви	Вырезка сухих ветвей
15	12	Липа		В кроне присутствуют сухие, сломленные, зависшие ветви	Вырезка сухих, сломленных, зависших ветвей
16	13	Липа		В кроне присутствуют сухие, сломленные, зависшие ветви	Вырезка сухих, сломленных, зависших ветвей

На земельном участке с кадастровым номером 39:15:150824:21 по ул. Летняя произрастают зеленые насаждения, в том числе:

№ п/п	№ на схеме	Порода зеленых насаждений	Диаметр ствола, см (на высоте 1,3 м для деревьев) / возраст, лет (для кустарников)	Оценка (описание) состояния зеленого насаждения	Рекомендуемые мероприятия
17	17	Тополь	83	Сильно ослабленное состояние: усыхание кроны, суховершинность, многочисленные сломы скелетных ветвей, обильно заселен омелой, угрожает падением	Вырубка

Приложение:

1. Схема расположения зеленых насаждений.
2. Фотофиксация зеленых насаждений.

Заместитель председателя комиссии

Начальник отдела озеленения управления благоустройства, озеленения и экологии комитета городского хозяйства и строительства администрации городского округа «Город Калининград» Д. Е. Петренко

(должность, подпись, фамилия, инициалы)

Члены комиссии:

Ведущий инженер А. С. Полянская

(должность, подпись, фамилия, инициалы)

Ведущий инженер С. А. Галкина

(должность, подпись, фамилия, инициалы)

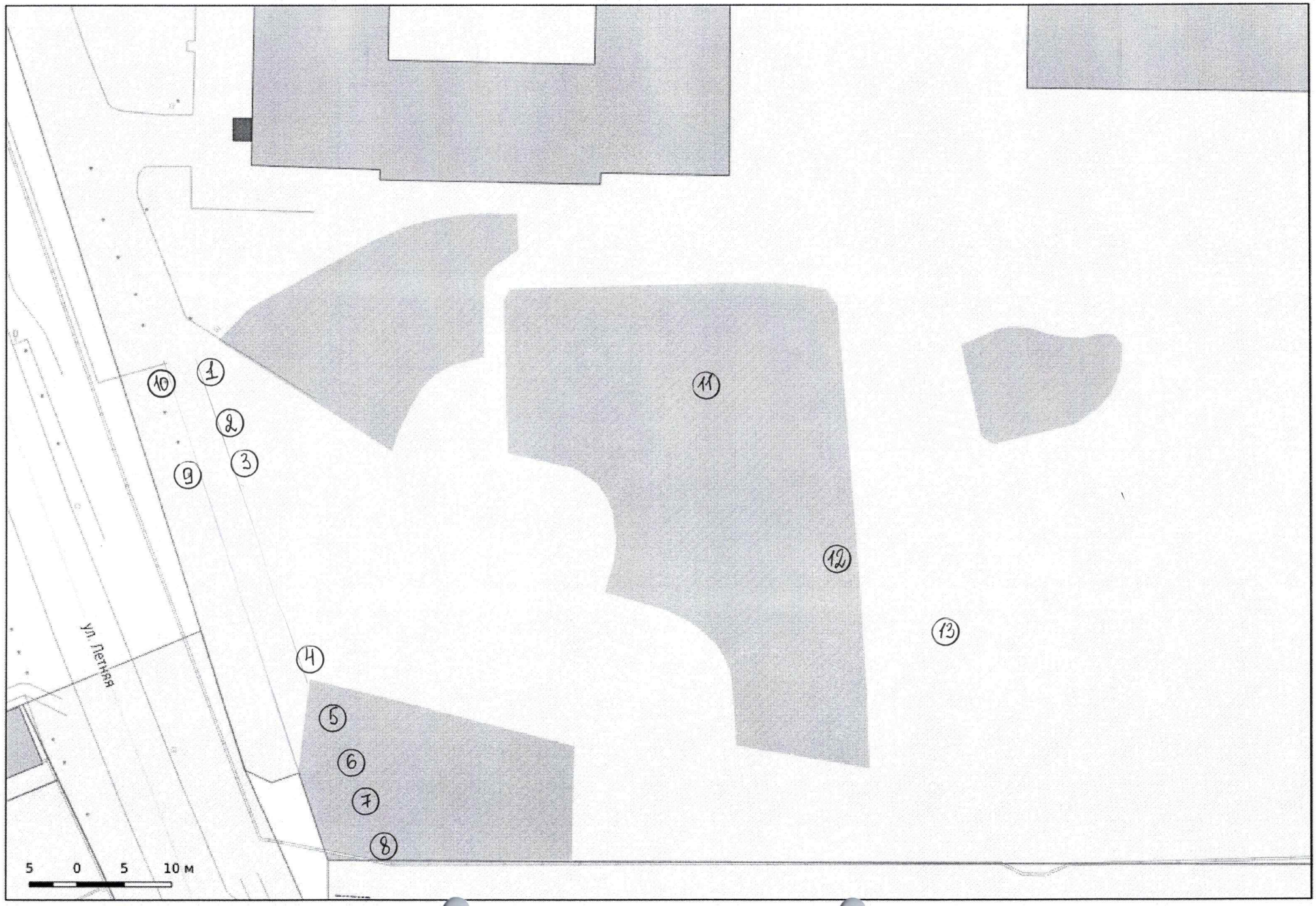
10
1
2
3
9
11
12
13
4
5
6
7
8
ул. Летняя
5 0 5 10 м

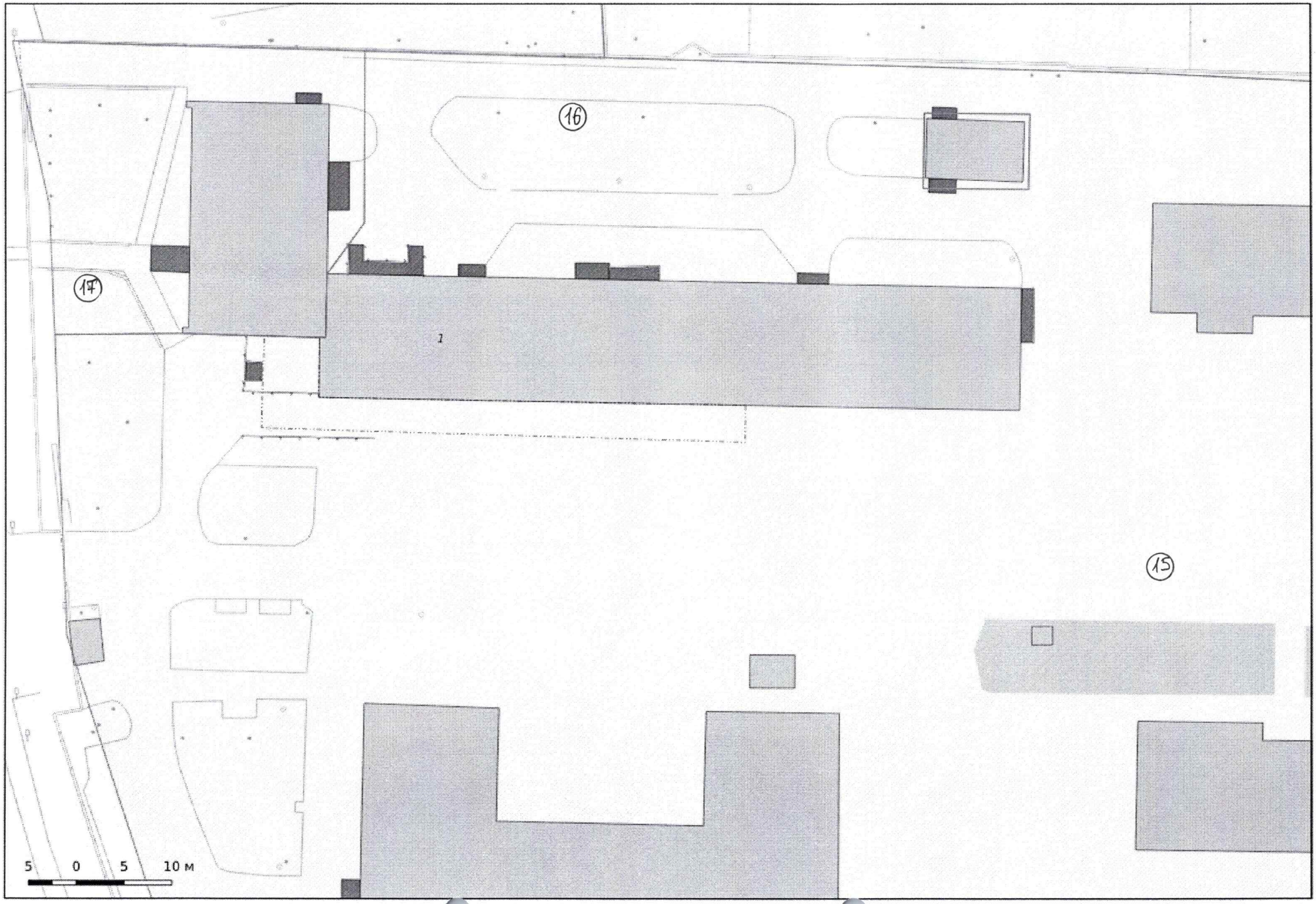
16
17
15
5 0 5 10 м

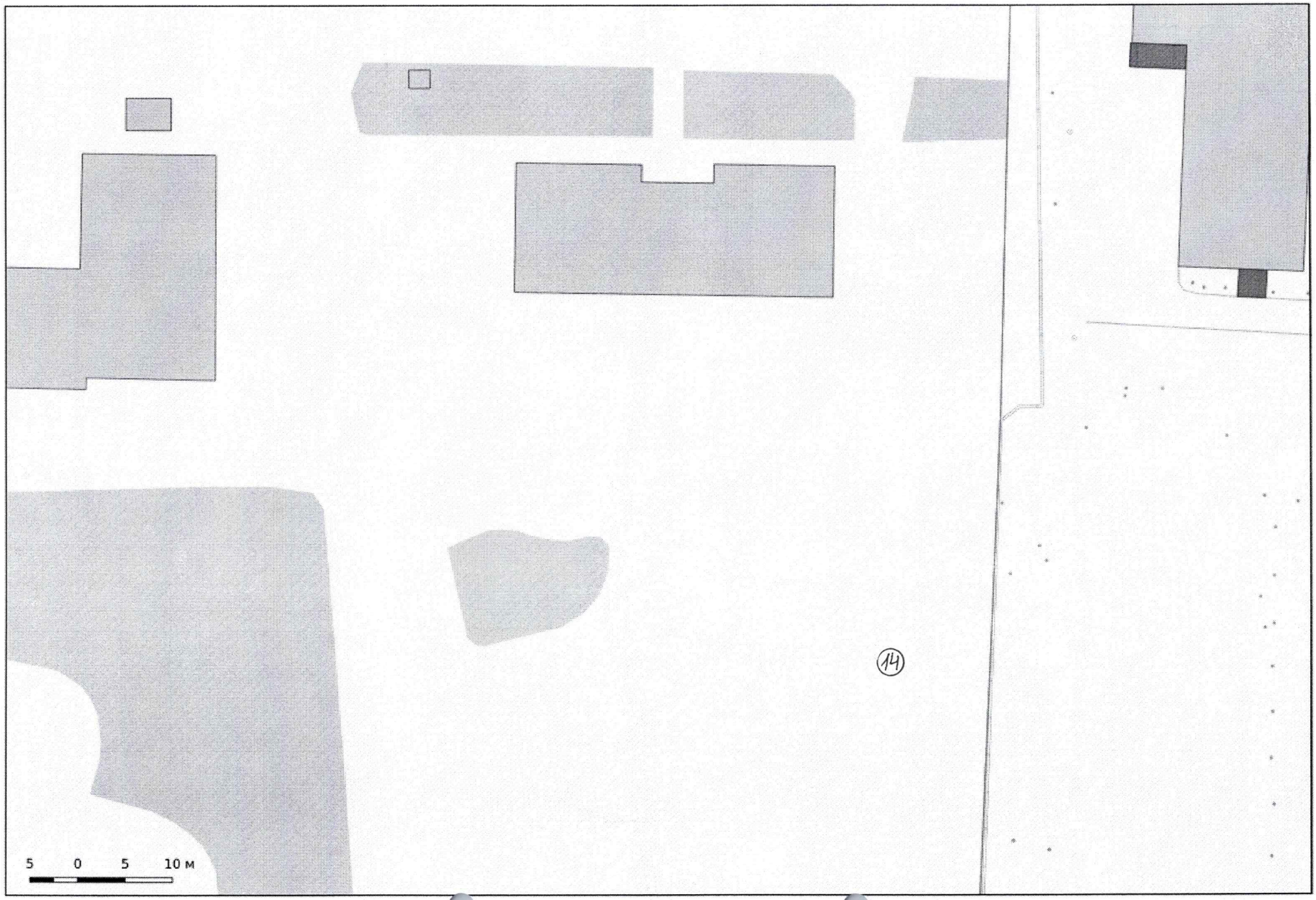
14
5 0 5 10 м

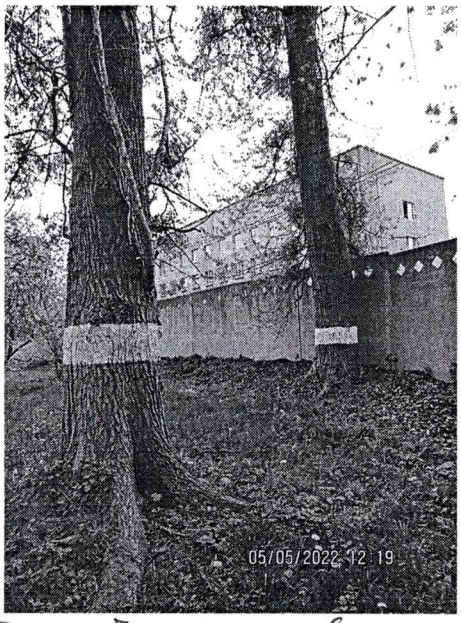

7 8

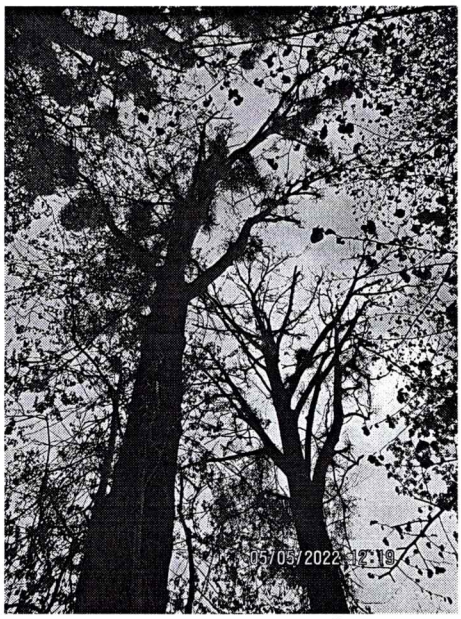

7 8

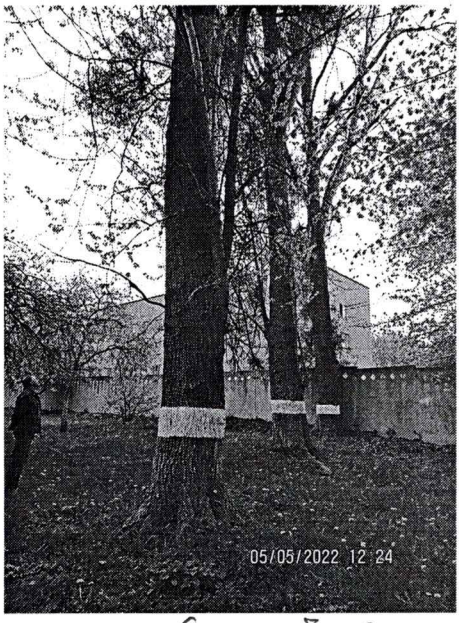

6 7 8

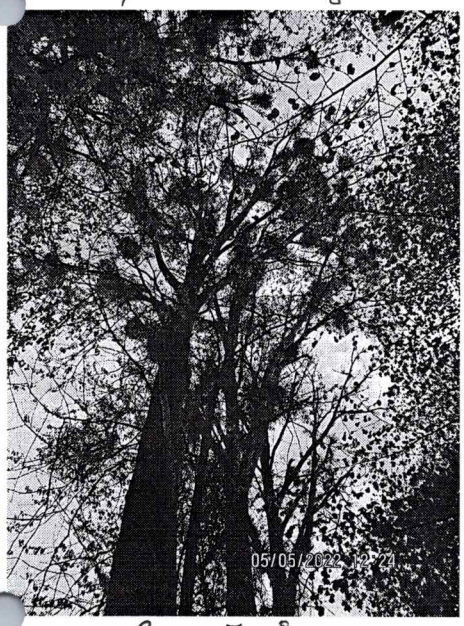

6 7 8

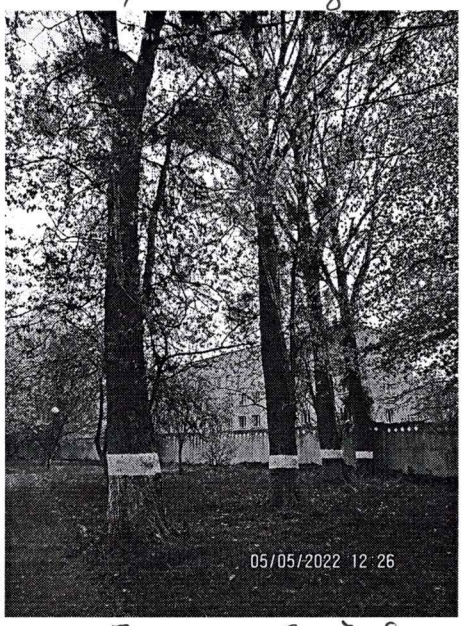

5 6 7 8

7 6 7 8

4

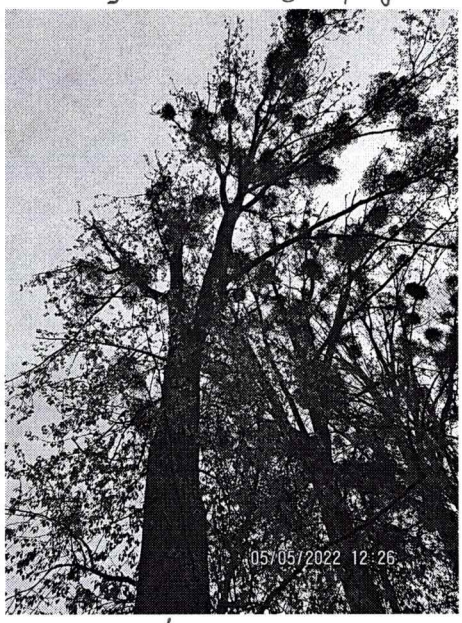

4

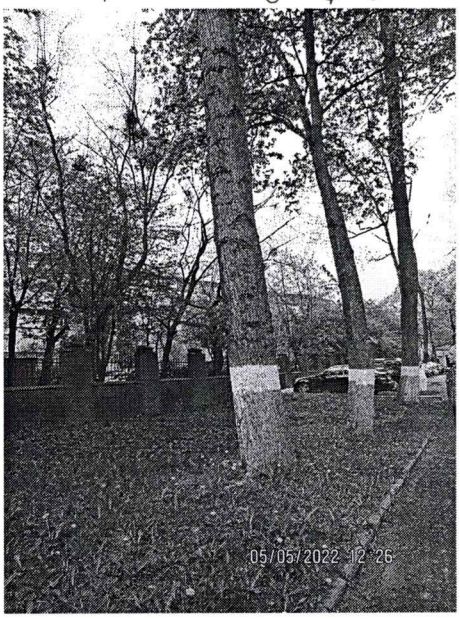

9

9

3

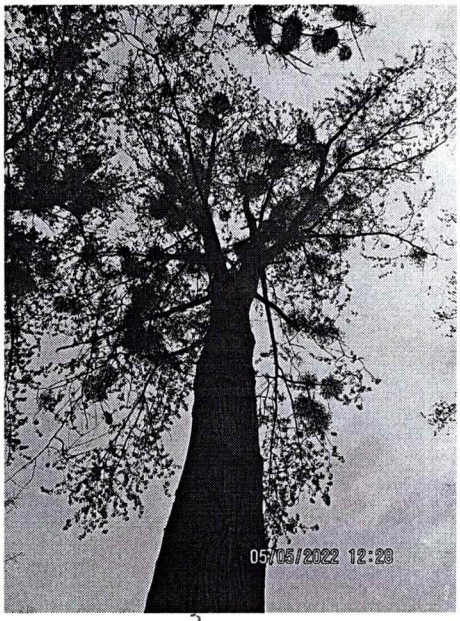

3

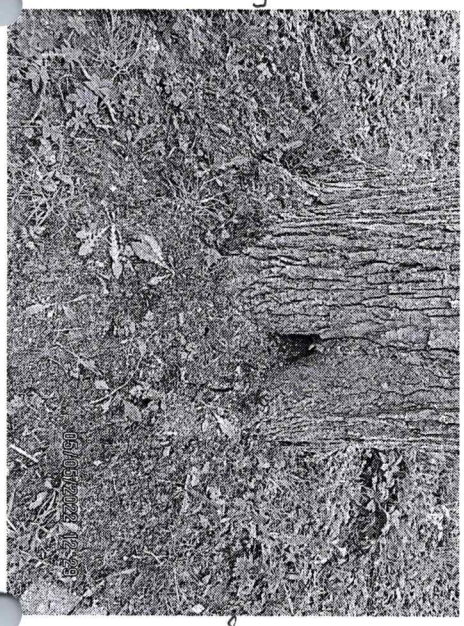

2

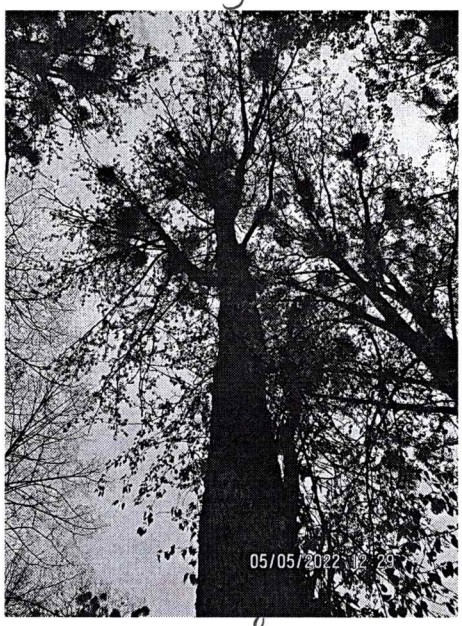

2

1

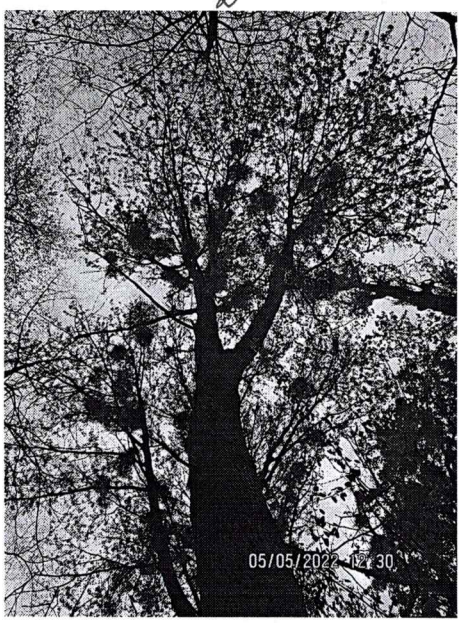

1

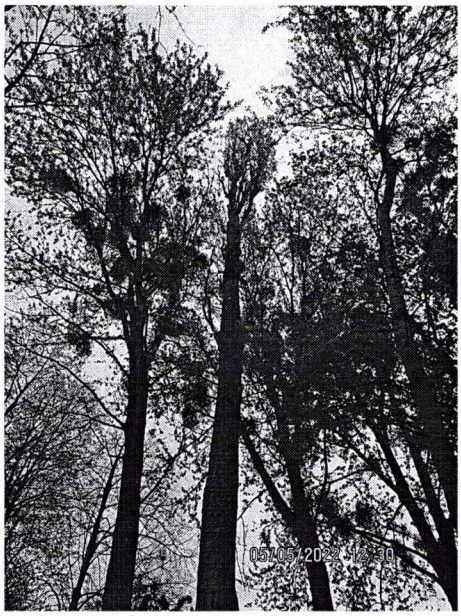

10

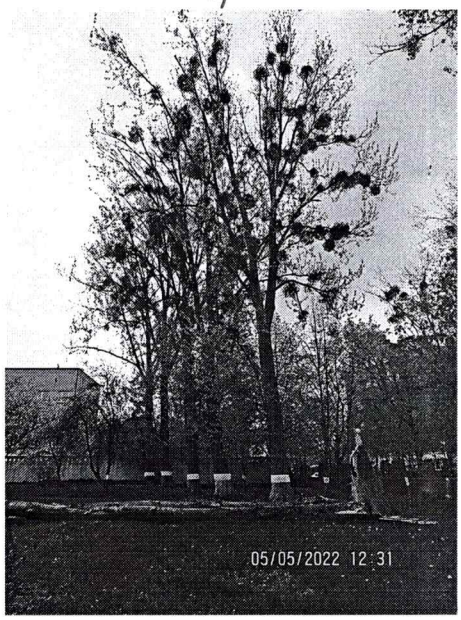

4-8

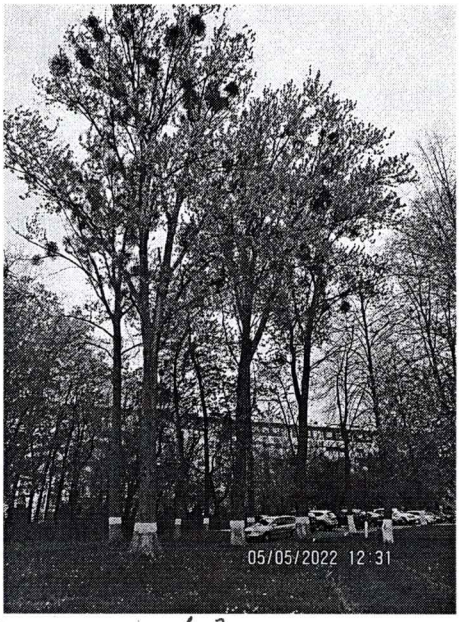

1-3

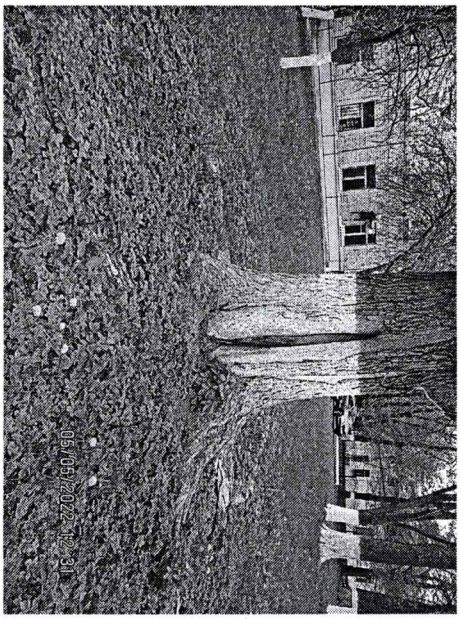

11

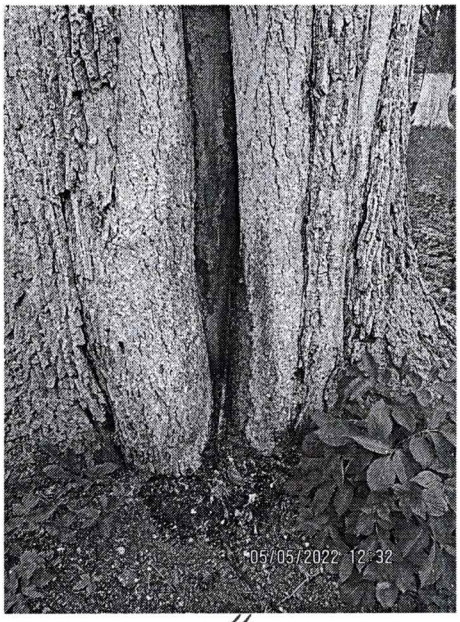

11

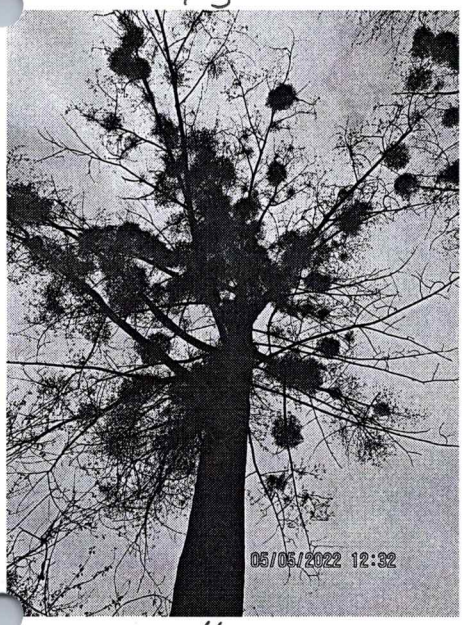

11

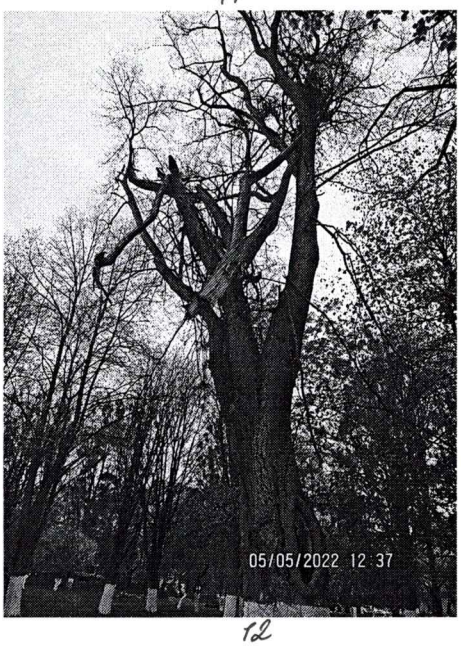

12

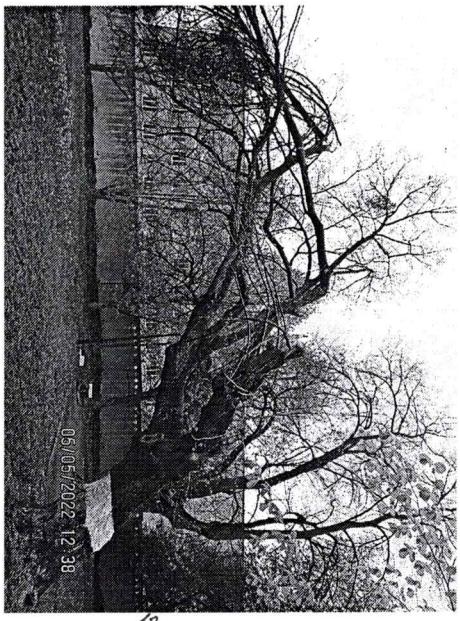

13

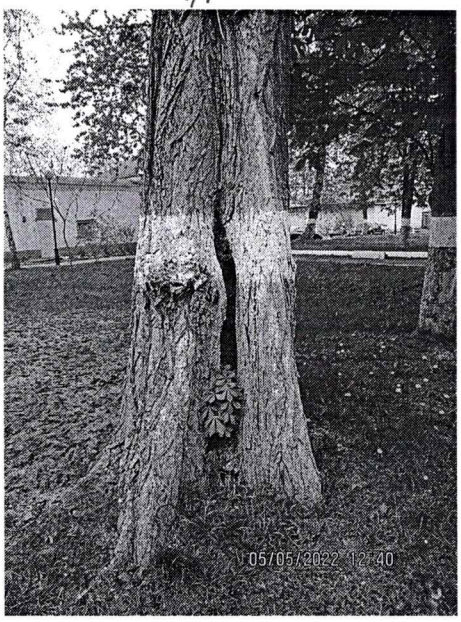

15

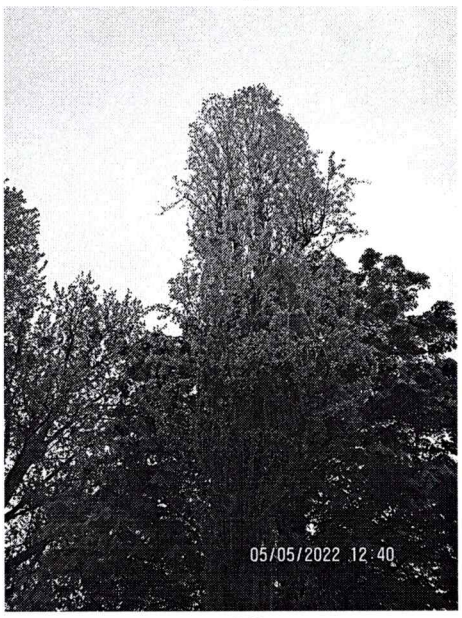

15

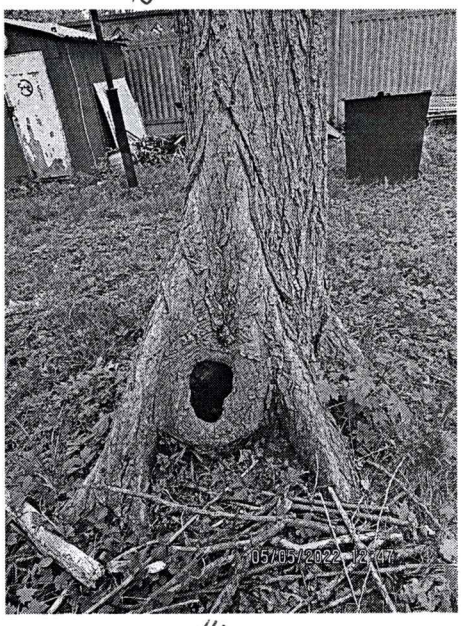

14

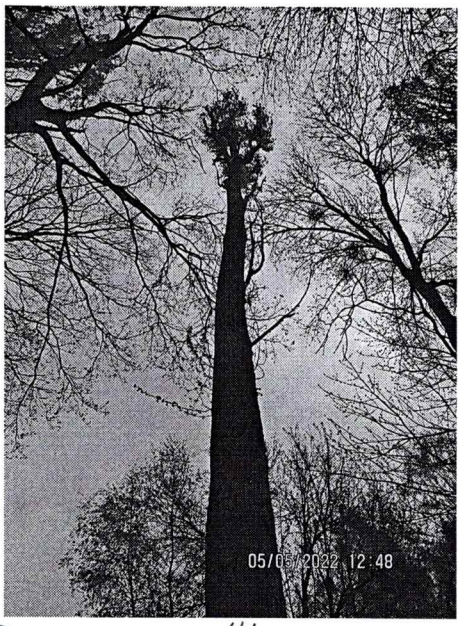

14

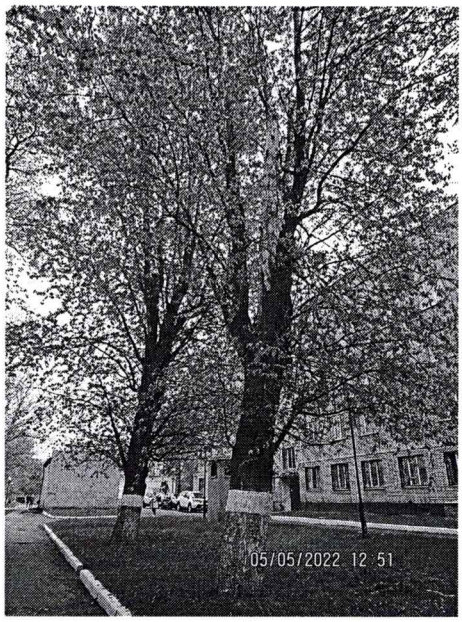

16

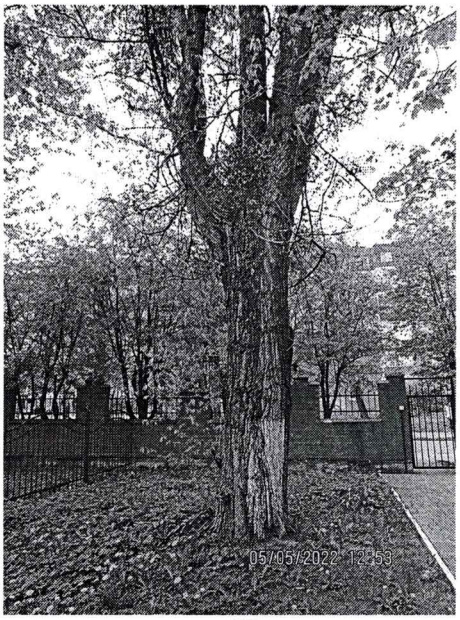

17

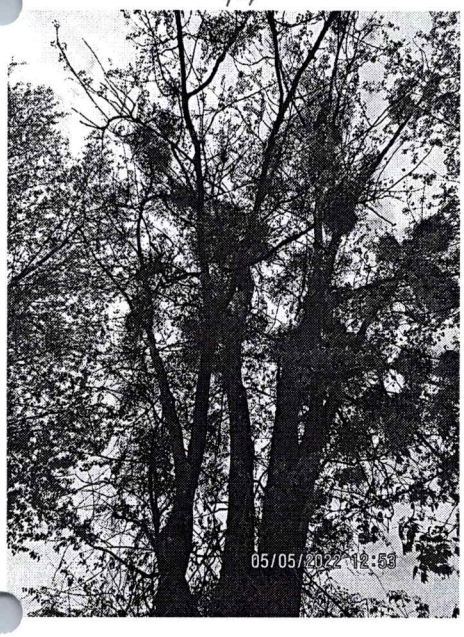

17