

| |
|----------------|
| 10.22 |
| Тришин |
| Взаимный М |
| Подпись и дата |
| М.П. Проект |

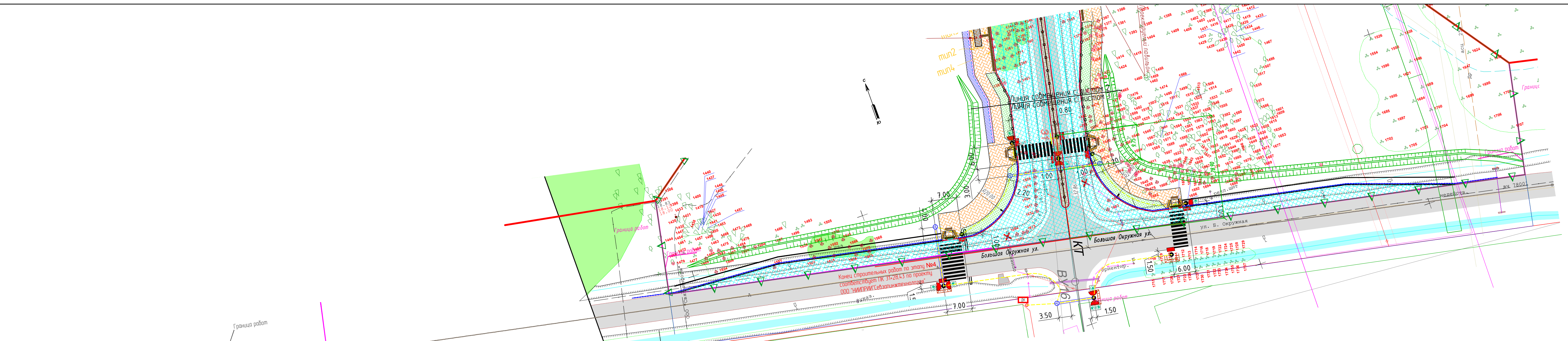

Конец строительных работ по этапу №4
соответствует ПК 31+28.43 по проекту
ООО "НИИПРИИ" (Севдальинжтехнолог)

- Условные обозначения**
- Проектируемая проезжая часть
 - Проектируемый тротуар
 - Проектируемые примыкания к ул. Аллея Смелых
 - Проектируемая разделительная полоса
 - Проектируемая велослорожка
 - Проектируемая разделительная полоса (между тротуаром и велослорожкой)
 - Красные линии
 - Проектируемый бортовой камень БР100.30.18
 - Проектируемый бортовой камень БР100.20.8
 - Проектируемый бортовой камень БВ100.30.18 h=4 см
 - Проектируемое пешеходное ограждение
 - Проектируемый павильон
 - Проектируемый пешеходный переход
 - Проектируемое силовое ограждение

| | | | | | |
|---|----------|--------------|--------|---------|-------|
| 168-ОК/17-4-ТКР.АД-3 | | | | | |
| Реконструкция ул. Аллея Смелых в г. Калининграде, Калининградская область. 4 этап | | | | | |
| Изм. | Кол.уч. | Лист | № док. | Подпись | Дата |
| | Разраб. | Царегородцев | | | 10.22 |
| | Пров. | Бирюлин | | | 10.22 |
| | Н.контр. | Пракофьева | | | 10.22 |
| | ГИП | Бирюлин | | | 10.22 |
| Автомобильная дорога | | | | | |
| Схема планировочной организации земельного участка М:500 | | | | | |
| Стадия | Лист | Листов | | | |
| П | 3 | 3 | | | |

