АКТ О НЕОБХОДИМОСТИ ВЫРУБКИ (СНОСА), ПЕРЕСАДКИ И ОБРЕЗКИ ЗЕЛЕНЫХ НАСАЖДЕНИЙ

№ 587 от « 11 » июня 20 21 года

Выдан: **МБУ «Чистота», 236022, г. Калининград, ул. Мусоргского, д. 74**

(наименование собственника, землевладельца, землепользователя, арендатора, почтовый индекс, адрес)

На основании:

акта обследования зеленых насаждений

№ 736 от «02» июня 20 21 года

в целях:

осуществления санитарных рубок

с условиями:

1. необходимо выполнить работы по:

санитарной рубке, вырезке, обрезке

(наименование работ: вырубка (снос), пересадка, обрезка зеленых насаждений)

зеленых насаждений:

№ п/п	№ на схеме	Порода зеленых насаждений	Диаметр ствола, см (на высоте 1,3 м для деревьев) / возраст, лет (для кустарников)	Оценка (описание) состояния зеленого насаждения	Мероприятия
1	1	Черемуха		Ветви нависают над тротуаром, препятствуют движению пешеходов	Обрезка ветвей, нависающих над тротуаром
2	2	Черемуха		Ветви нависают над тротуаром, препятствуют движению пешеходов	Обрезка ветвей, нависающих над тротуаром
3	3	Черемуха		Ветви нависают над тротуаром, препятствуют движению пешеходов	Обрезка ветвей, нависающих над тротуаром
4	4	Черемуха		Ветви нависают над тротуаром, препятствуют движению пешеходов, касаются стен МКД	Обрезка ветвей, нависающих над тротуаром и касающихся стен МКД
5	5	Клен		Ветви касаются крыши МКД	Обрезка ветвей, касающихся крыши МКД
6	6	Каштан		Ветви касаются стен МКД	Обрезка ветвей, касающихся стен МКД
7	7	Рябина		Ветви касаются стен МКД	Обрезка ветвей, касающихся стен МКД
8	8	Боярышник		Ветви касаются стен МКД	Обрезка ветвей, касающихся стен МКД
9	9	Клен		Ветви касаются стен и крыши МКД	Обрезка ветвей, касающихся стен и крыши МКД
10	11	Вишня	11	Сухостойная, угрожает падением	Санитарная рубка
11	12	Алыча		Ветви касаются стен МКД	Обрезка ветвей, касающихся стен МКД
12	13	Ясень		В кроне присутствуют сухие ветви	Вырезка сухих ветвей
13	19	Ясень		В кроне присутствуют сухие, сломленные, зависшие ветви	Вырезка сухих, сломленных, зависших ветвей
14	20	Алыча		Ветви касаются стен и окон МКД	Обрезка ветвей, касающихся стен и окон МКД
15	4463	Ясень		В кроне присутствуют сухие ветви	Вырезка сухих ветвей

16	4466	Ясень		В кроне присутствуют сухие ветви	Вырезка сухих ветвей
Итого: 4 шт. – вырезка сухих ветвей, 11 шт. – обрезка, 1 шт. – санитарная рубка					

(количество и состояние зеленых насаждений)

на земельном участке, расположенном:

ул. Горького, 68 – 92

(адрес, месторасположение, кадастровый номер земельного участка)

Приложение:

1. схема произрастания зеленых насаждений;

2. копия акта обследования зеленого насаждения № 736 от 02.06.2021 года;

3. фотофиксация зеленых насаждений.

2. Дата начала (окончания) работ: **не позднее 1 (одного) месяца с момента получения данного акта.**

Заместитель главы администрации,
председатель комитета городского хозяйства
администрации городского округа
«Город Калининград» _____ /**А. И. Запивалов**/

(подпись) (ФИО)

М.П.

Акт получил: _____

(ф.и.о., подпись)

Акт направлен почтой с уведомлением: _____

Оригинал акта о необходимости вырубки (сноса), пересадки и обрезки зеленых насаждений подлежит возврату в комитет городского хозяйства администрации городского округа «Город Калининград» в течение 5 рабочих дней после выполнения работ по вырубке (сносу), пересадке и обрезке зеленых насаждений.

Оригинал акта о необходимости вырубки (сноса), пересадки и обрезки зеленых насаждений с приложением акта освидетельствования места вырубки (сноса) зеленых насаждений подлежит хранению в комитете городского хозяйства администрации городского округа «Город Калининград» в установленном порядке.

Председатель комиссии:

Заместитель председателя комитета городского хозяйства администрации городского округа «Город Калининград» Ю. Л. Кондратьев

(должность, подпись, ф.и.о.)

Заместитель председателя комиссии

Начальник отдела озеленения управления благоустройства, озеленения и экологии комитета городского хозяйства администрации городского округа «Город Калининград» Д.Е. Петренко

(должность, подпись, ф.и.о.)

Члены комиссии:

Ведущий специалист отдела озеленения управления благоустройства, озеленения и экологии администрации городского округа «Город Калининград» В.В. Сумбаев

(должность, подпись, ф.и.о.)

Ведущий специалист отдела озеленения управления благоустройства, озеленения и экологии администрации городского округа «Город Калининград» Н.С. Васильева

(должность, подпись, ф.и.о.)

ул. Горького
ул. Горького
ул. Горького
ул. Земельная
4463
4465
4466
92
90
88
86
84
82
80
78
76
74
72
70
68
27
25
23
21
19
17
15
13
11
9
7
5
3
1

10, 9, 8

10

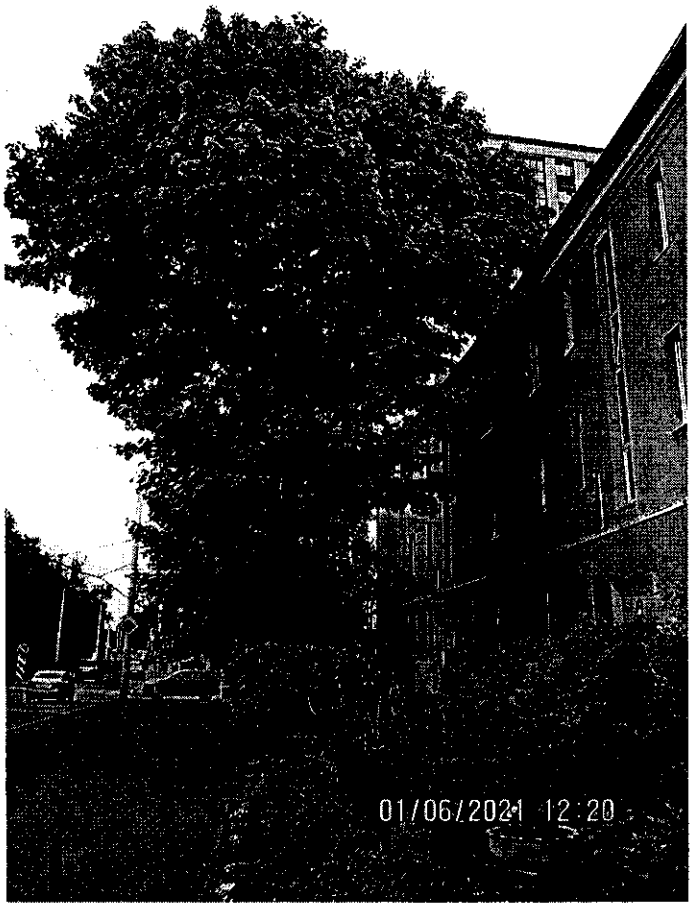

5

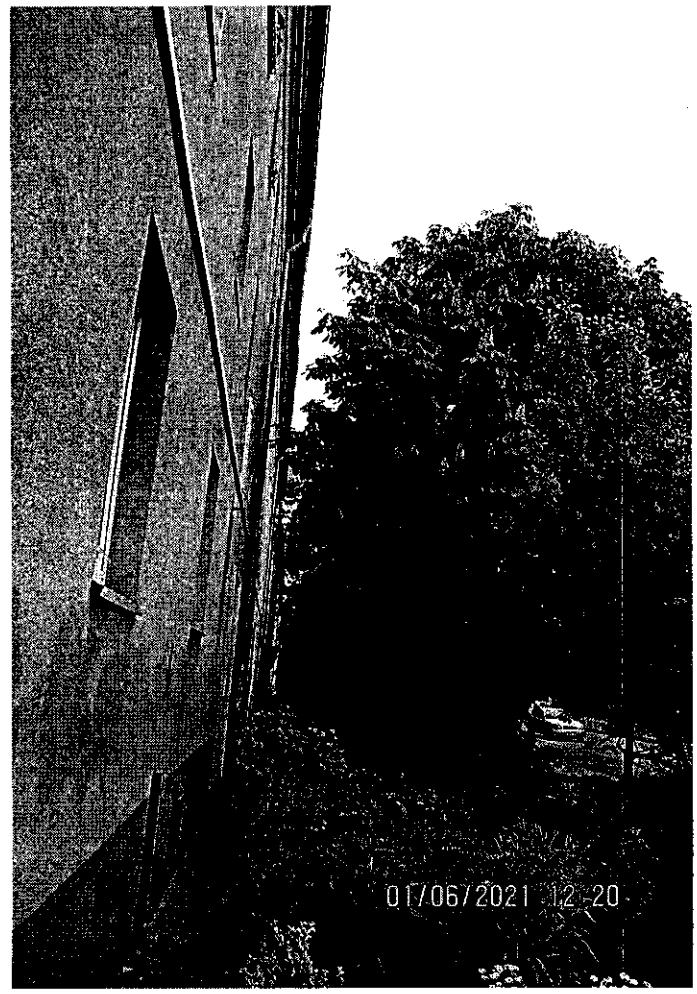

6, 7

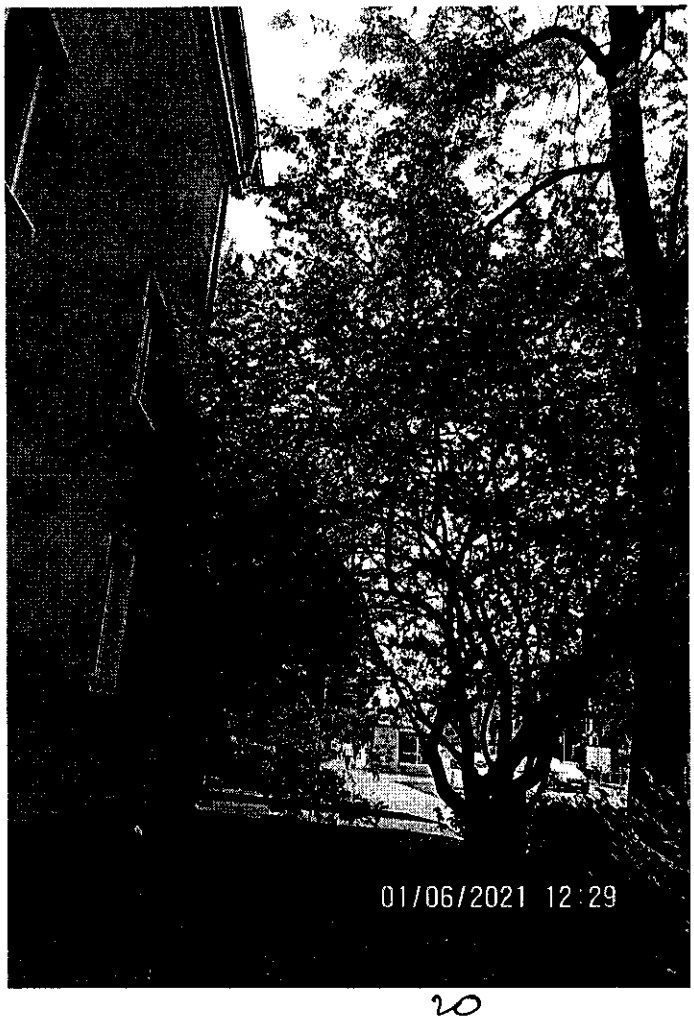

20

10 9

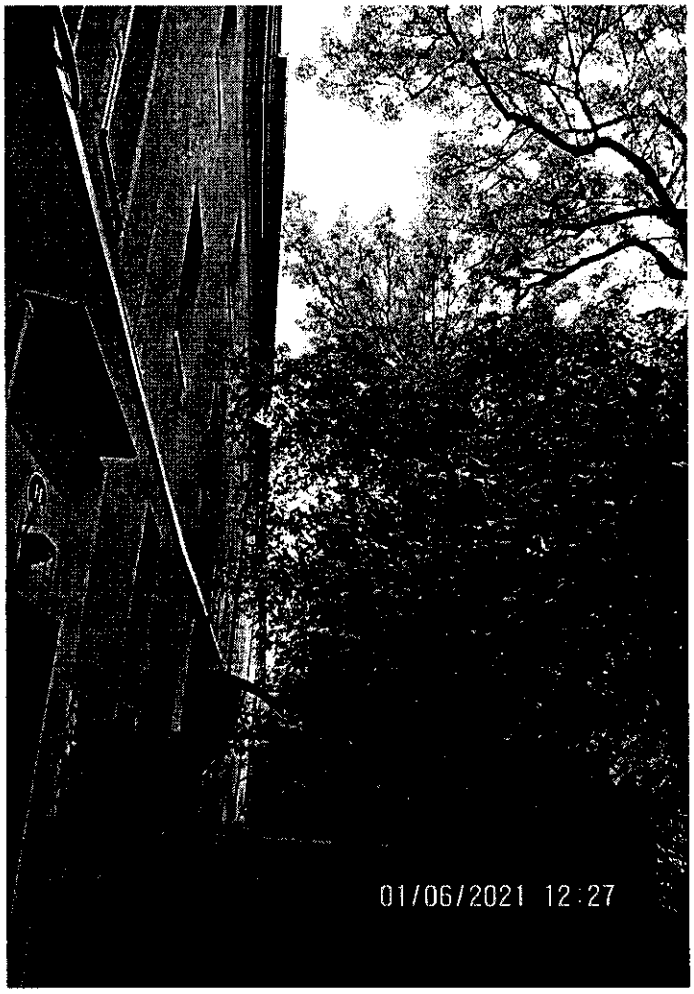

12

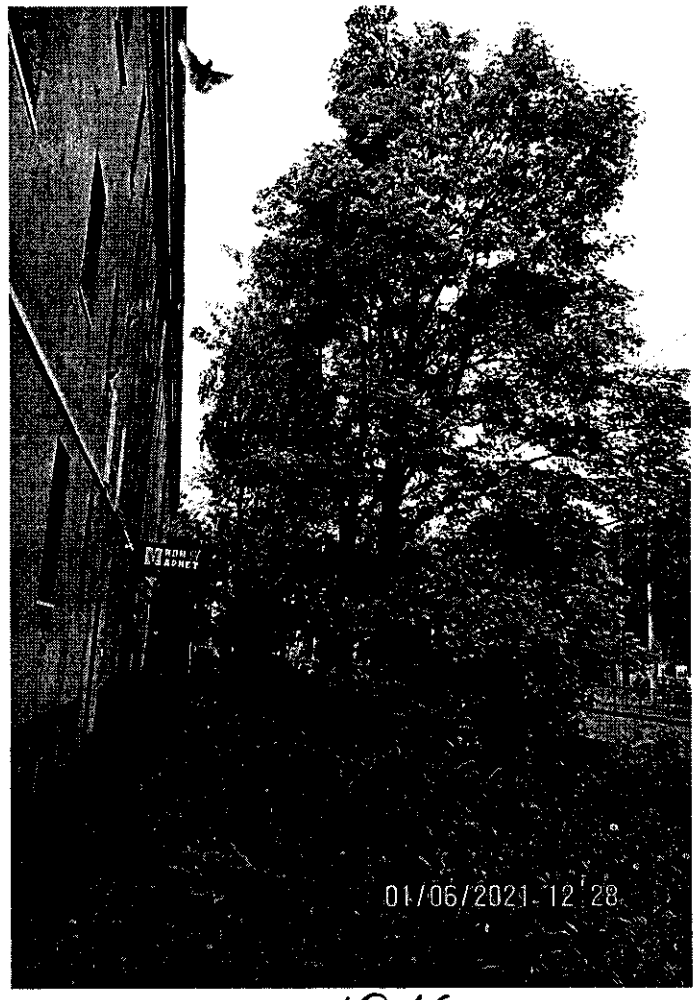

15, 16

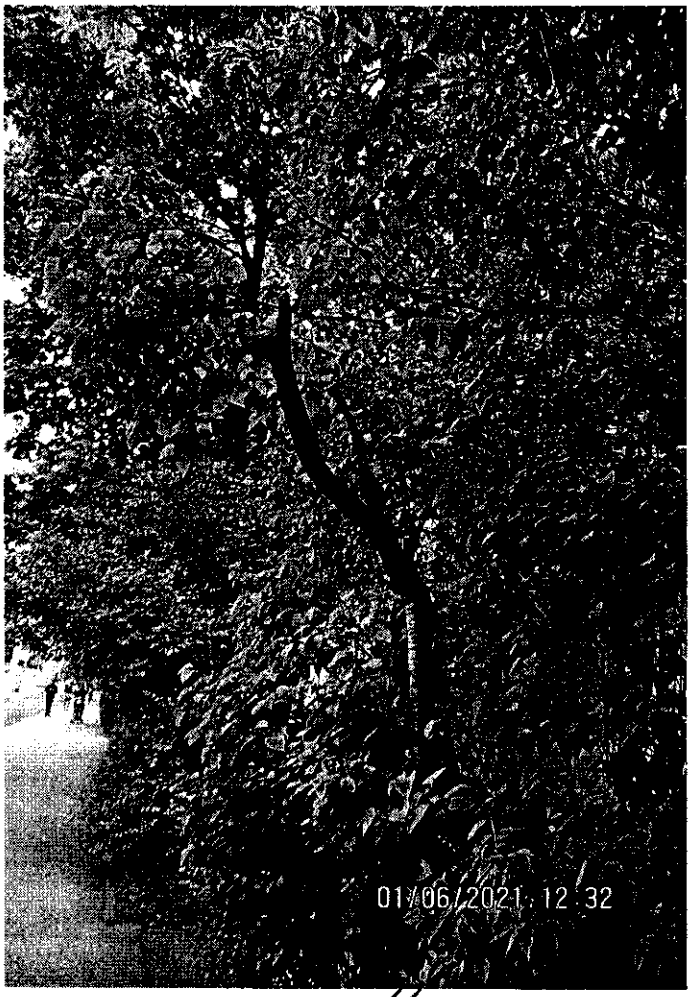

11

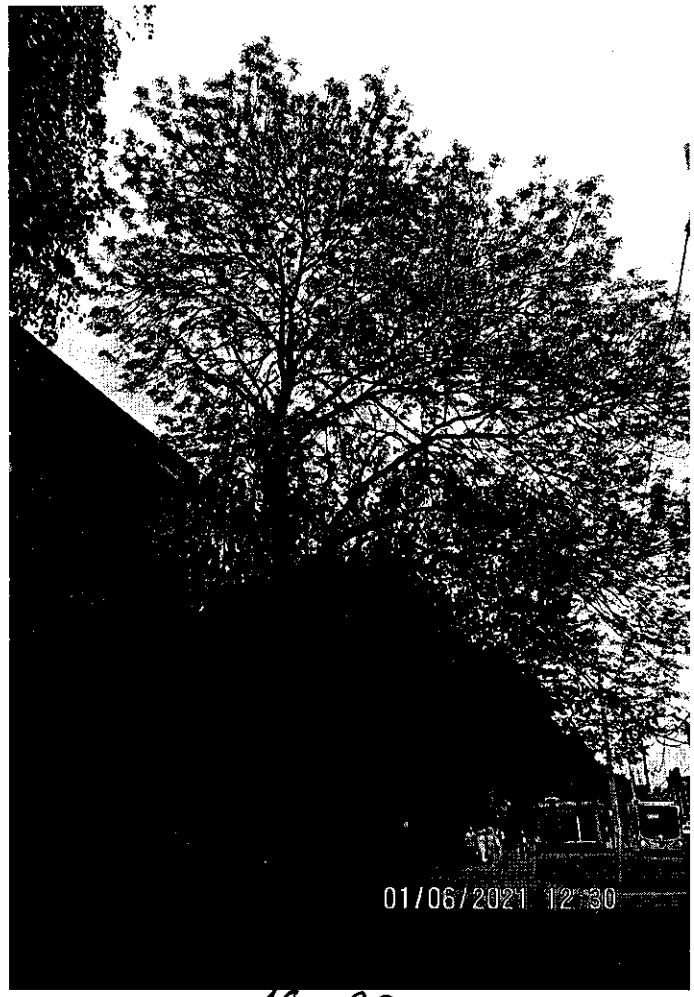

19, 20

4966

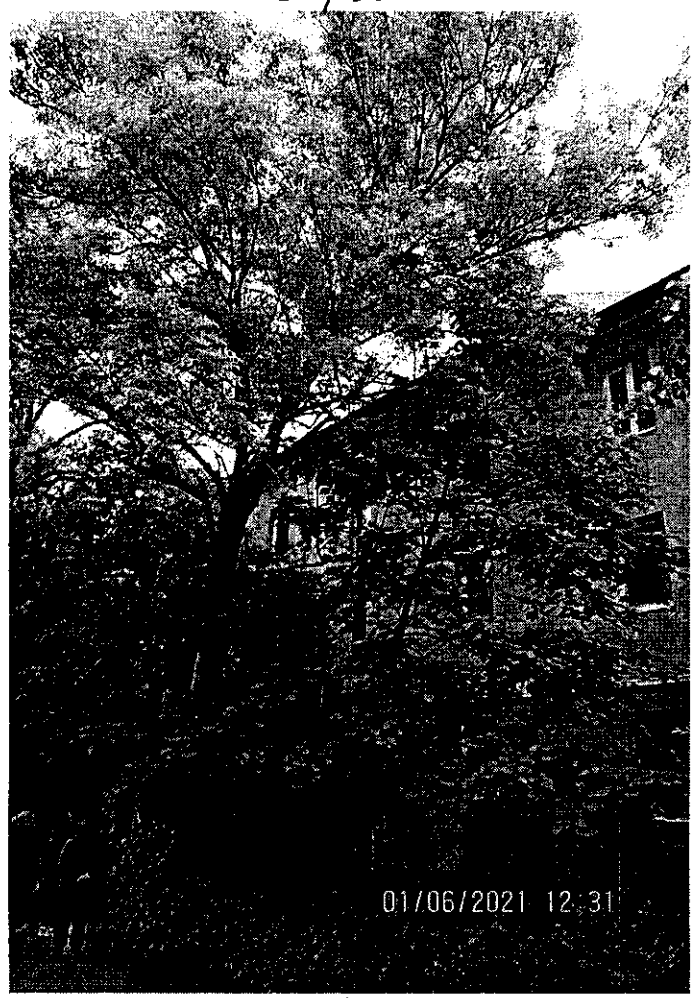

13 14

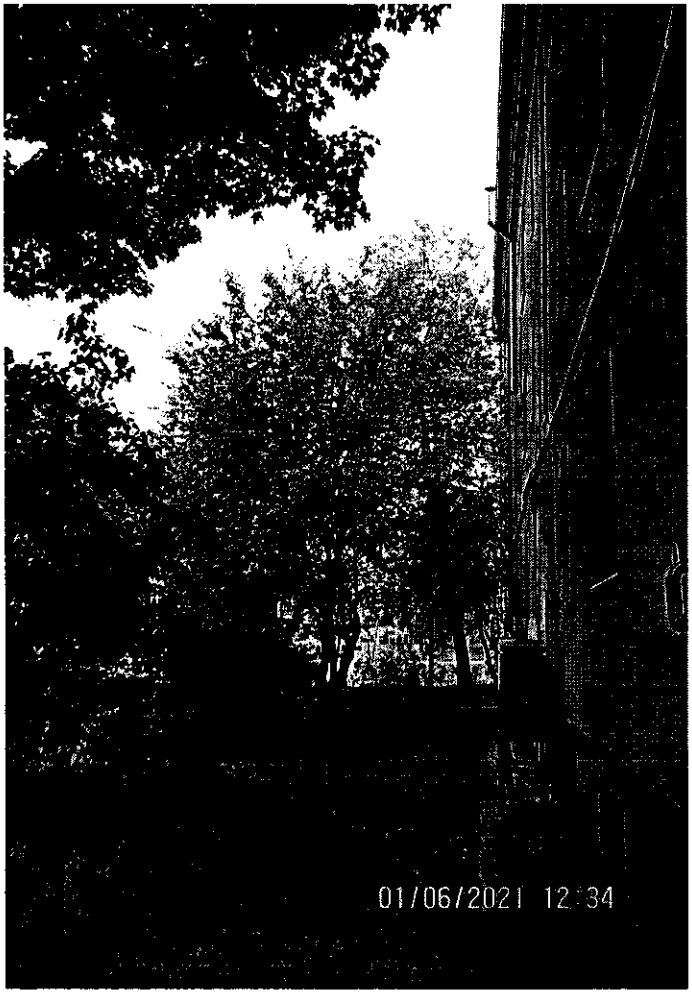

1-4

1-3