

КАРТА-ПЛАН ТЕРРИТОРИИ	Приложение УТВЕРЖДЕНА
Пояснительная записка	Постановлением администрации городского округа «Город Калининград» от «___» _____ 2025 г. № _____
<b>1. Сведения о территории выполнения комплексных кадастровых работ:</b> <b><u>39:15:150851</u></b>	
(наименование субъекта Российской Федерации, муниципального образования, населенного пункта, уникальные учетные номера кадастровых кварталов, иные сведения, позволяющие определить местоположение территории, на которой выполняются комплексные кадастровые работы, например, наименование садоводческого или огороднического некоммерческого товарищества, гаражного кооператива, элемента планировочной структуры)	
<b>2. Основания выполнения комплексных кадастровых работ:</b> Наименование, дата и номер документа, на основании которого выполняются комплексные кадастровые работы: <b><u>Соглашение о предоставлении из федерального бюджета субсидий, в том числе грантов в форме субсидий, юридическим лицам, индивидуальным предпринимателям, а также физическим лицам № 321-20-2025-002 от 30.01.2025</u></b>	
<b>3. Дата подготовки карты-плана территории: 27.11.2025</b>	
<b>4. Сведения о заказчике(ах) комплексных кадастровых работ:</b>	
В отношении юридического лица, органа местного самоуправления муниципального района, муниципального округа или городского округа либо уполномоченного исполнительного органа государственной власти субъекта Российской Федерации:	
полное или сокращенное (в случае, если имеется) наименование: <b><u>Управление Росреестра по Калининградской области</u></b>	
основной государственный регистрационный номер: <b><u>1043902855446</u></b>	
идентификационный номер налогоплательщика: <b><u>3906131304</u></b>	
В отношении физического лица или представителя физических или юридических лиц:	
фамилия, имя, отчество (последнее - при наличии): <b>_-</b>	
страховой номер индивидуального лицевого счета в системе обязательного пенсионного страхования Российской Федерации (СНИЛС): <b>_-</b>	
Наименование и реквизиты документа, подтверждающие полномочия представителя заказчика(ов) комплексных кадастровых работ: <b>_-</b>	
Адрес электронной почты (для направления уведомления о результатах внесения сведений в Единый государственный реестр недвижимости): <b>_-</b>	
<b>5. Сведения об исполнителе комплексных кадастровых работ:</b>	
Полное или сокращенное (в случае, если имеется) наименование и адрес юридического лица, с которым заключен государственный или муниципальный контракт либо договор подряда на выполнение комплексных кадастровых работ: <b><u>Филиал ППК «Роскадастр «Балтийское АГП», 236010, Калининградская область, г. Калининград, просп. Победы, дом 161</u></b>	
Фамилия, имя, отчество кадастрового инженера (последнее - при наличии): <b><u>Иванюк Анна Александровна</u></b> и основной государственный регистрационный номер кадастрового инженера индивидуального предпринимателя (ОГРНИП): <b>_-</b>	
Страховой номер индивидуального лицевого счета в системе обязательного пенсионного страхования Российской Федерации (СНИЛС) кадастрового инженера: <b><u>03663843268</u></b>	
Уникальный реестровый номер кадастрового инженера в реестре саморегулируемой организации кадастровых инженеров и дата внесения сведений о физическом лице в такой реестр: <b><u>6405</u></b>	
Полное или (в случае, если имеется) сокращенное наименование саморегулируемой организации кадастровых инженеров, членом которой является кадастровый инженер: <b><u>А СРО "Кадастровые инженеры"</u></b>	
Контактный телефон: <b><u>89114752835</u></b>	

**6. Перечень документов, использованных при подготовке карты-плана территории**

№ п/п	Реквизиты документа				
	Вид	Дата	Номер	Наименование	Иные сведения
1	2	3	4	5	6
1	Иной документ	27.11.2025	1	Акт согласования границ	-
2	Иной документ	08.10.2025	№26	Протокол	-
3	Иной документ	07.11.2025	№43	Протокол	-
4	Иной документ	14.11.2025	№49	Протокол	-
5	Иной документ	26.11.2025	8955/р-КМИ	Распоряжение	-
6	Кадастровый план территории	11.11.2025	КУВИ-001/2025-206382460	Кадастровый план территории кадастрового квартала 39:15:150851	-

**7. Пояснения к карте-плану территории**

1. Комплексные кадастровые работы (далее – ККР) выполняются в соответствии с соглашением о предоставлении из федерального бюджета субсидий, в том числе грантов в форме субсидий, юридическим лицам, индивидуальным предпринимателям, а также физическим лицам от 30.01.2025 № 321-20-2025-002, заключенным со стороны заказчика Управление Росреестра по Калининградской области: почтовый адрес: 236040, г. Калининград, ул. Ген. Соммера, д.27, со стороны исполнителя: филиал публично-правовой компании «Роскадастр» «Балтийское аэрогеодезическое предприятие», ИНН 7708410783, ОГРН 1227700700633. Территория выполнения ККР – Калининградская область, г. Калининград, в границах кадастрового квартала 39:15:150851

Правообладатели объектов недвижимости, являющихся объектами ККР, уведомлены о начале проведения работ надлежащим путем в порядке, установленном п. 2 ч. 2 ст. 42.6 и ст. 42.7 Закона N 221-ФЗ путем направления извещений по адресам и (или) адресам электронной почты (при наличии таких сведений в ЕГРН).

При выполнении ККР:

- уточнены границы земельных участков – 6 земельных участков;
- уточнены границы земельных участках, необходимые для исправления реестровых ошибок в сведениях о местоположении их границ - 43 земельных участка, с целью исправления чересполосицы и пересечения, полученных в результате нестыковки смежных границ.

При уточнении границ земельных участков изменение площади земельных участков не превышает 10 % от исходной площади, указанной в документе.

- образование земельных участков по схемам расположения земельных участков, утвержденным Распоряжением Комитета муниципального имущества и земельных ресурсов администрации городского округа «Город Калининград» от 26.11.2025 № 8955-р/КМИ – 254 земельных участка;

В результате выполнения комплексных кадастровых работ уточняется фактическое местоположение уже существующих на земельных участках зданий, сооружений или объектов незавершенного строительства. При этом такие сведения, как площадь, этажность, год постройки и материал стен не уточняются в рамках проведения ККР. В ходе ККР были проведены работы по уточнению местоположения 161 объектов капитального строительства (далее – ОКС), в том числе внесены сведения об ОКС, необходимые для исправления реестровых ошибок в сведениях об описании их местоположения.

ОКС с кадастровым номером 39:15:150851:105 имеет семантическую связь с земельным участком с кадастровым номером 39:15:150851:33, фактически располагается в границах земельного участка с кадастровым номером 39:15:150851:17, в рамках ККР уточнено местоположение ОКСа по фактическому местоположению.

Акт согласования местоположения границ земельных участков при выполнении комплексных кадастровых работ подписан уполномоченным лицом.

Согласование местоположения границ объектов ККР проведено путем проведения заседаний согласительной комиссии в порядке, предусмотренном ст. 42.10 Закона № 221-ФЗ «О кадастровой деятельности», в результате которых оформлены Протоколы заседаний согласительной комиссии №26 от 08.10.2025; №42 от 06.11.2025; №49 от 14.11.2025.

Распоряжения об утверждении схемы расположения, акт согласования включены в состав КПТР.

В связи с отсутствием возражений заинтересованных лиц относительно местоположения границ земельных участков заключение согласительной комиссии не оформлялось, по этой причине в состав документов карта-



## 7. Пояснения к карте-плану территории

плана территории не входит.

Сведения о пунктах геодезической сети и средствах измерений								
1. Сведения о пунктах геодезической сети:								
№ п/п	Вид геодезической сети	Название пункта геодезической сети и тип знака	Система координат пункта геодезической сети	Координаты пункта, м		Дата обследования -		
						Сведения о состоянии		
				X	Y	наружного знака пункта	центра пункта	марки центра пункта
1	2	3	4	5	6	7	8	9
1	-	-	-	-	-	-	-	-
2. Сведения об использованных средствах измерений								
№ п/п	Наименование и обозначение типа средства измерений - прибора (инструмента, аппаратуры)		Заводской или серийный номер средства измерений		Реквизиты свидетельства о поверке прибора (инструмента, аппаратуры) и (или) срок действия поверки			
1	2		3		4			
1	Тахеометры электронные 848704		401716970		С-ВМБ/26-12-2024//401716970, действителен до 25.12.2025			
2	Тахеометры электронные		401716971		С-ВМБ/26-12-2024//401716971, действителен до 25.12.2025			
3	GNSS-приемники спутниковые геодезические двухчастотные: GX1220GG; GX1230GG; GX1230GG; Рег.№ 33813-07		468327		№ С-ВМБ/25-12-2024/401716974, действительно до 24.12.2025			

## Сведения об уточняемых земельных участках

**1. Сведения о характерных точках границы уточняемого земельного участка с кадастровым номером 39:15:150851:17 :**

**Система координат МСК-39, зона 1**

**Зона № 1**

Обозначение характерных точек границ	Координаты, м				Метод определения координат	Формулы, примененные для расчета средней квадратической погрешности определения координат характерных точек границ (Mt), с подставленными в такие формулы значениями и итоговые (вычисленные) значения Mt, м	Описание закрепле ния точки
	содержатся в Едином государственном реестре недвижимости		определены в результате выполнения комплексных кадастровых работ				
	X	Y	X	Y			
1	2	3	4	5	6	7	8
68	-	-	350022.08	1188601.58	Метод спутниковых геодезических измерений (определений)	$Mt = \sqrt{(m_0^2 + m_1^2)}$	Закрепление отсутствует
67	-	-	350025.38	1188601.60	Метод спутниковых геодезических измерений (определений)	$Mt = \sqrt{(m_0^2 + m_1^2)}$	Закрепление отсутствует
82	-	-	350025.29	1188614.60	Метод спутниковых геодезических измерений (определений)	$Mt = \sqrt{(m_0^2 + m_1^2)}$	Закрепление отсутствует
83	-	-	350010.09	1188614.51	Метод спутниковых геодезических измерений (определений)	$Mt = \sqrt{(m_0^2 + m_1^2)}$	Закрепление отсутствует
72	-	-	350010.22	1188595.41	Метод спутниковых геодезических измерений (определений)	$Mt = \sqrt{(m_0^2 + m_1^2)}$	Закрепление отсутствует
71	-	-	350019.62	1188595.47	Метод спутниковых геодезических измерений (определений)	$Mt = \sqrt{(m_0^2 + m_1^2)}$	Закрепление отсутствует
70	-	-	350019.58	1188600.37	Метод спутниковых геодезических измерений (определений)	$Mt = \sqrt{(m_0^2 + m_1^2)}$	Закрепление отсутствует
69	-	-	350022.08	1188600.28	Метод спутниковых геодезических измерений (определений)	$Mt = \sqrt{(m_0^2 + m_1^2)}$	Закрепление отсутствует
68	-	-	350022.08	1188601.58	Метод спутниковых геодезических измерений (определений)	$Mt = \sqrt{(m_0^2 + m_1^2)}$	Закрепление отсутствует

2. Сведения о частях границ уточняемого земельного участка с кадастровым номером 39:15:150851:17 :				
Обозначение части границ		Горизонтальное проложение (S), м	Описание прохождения части границ	Сведения о согласовании местоположения границ (согласовано/спорное)
от т.	до т.			
1	2	3	4	5
68	67	3.30	-	-
67	82	13.00	-	-
82	83	15.20	-	-
83	72	19.10	-	-
72	71	9.40	-	-
71	70	4.90	-	-
70	69	2.50	-	-
69	68	1.30	-	-

3. Сведения о характеристиках уточняемого земельного участка с кадастровым номером 39:15:150851:17 :		
№ п/п	Наименование характеристики земельного участка	Значение характеристики
1	2	3
1.	Адрес земельного участка	-
1.1.	Сведения о местоположении земельного участка (при отсутствии адреса) в структурированном в соответствии с федеральной информационной адресной системой виде	-
1.2.	Дополнительные сведения о местоположении земельного участка	-
2.	Площадь земельного участка ± величина погрешности определения (вычисления) площади (Р ± ΔР), м2	258 ± 0.1
3.	Формула, примененная для вычисления предельной погрешности определения площади земельного участка, с подставленными значениями и итоговые (вычисленные) значения (ΔР), м2	ΔР=3.5*Mt*√P=3.5*0,1*√109=4
4.	Площадь земельного участка согласно сведениям Единого государственного реестра недвижимости (Ркад), м2	-
5.	Оценка расхождения Р и Ркад (Р - Ркад), м2	-
6.	Предельные минимальный и максимальный размеры земельного участка (Рмин и Рмакс), м2	- -
7.	Вид (виды) разрешенного использования	-
7.1.	Дополнительные сведения об использовании земельного участка	-
8.	Кадастровый или иной государственный учетный номер (инвентарный) здания, сооружения, объекта незавершенного строительства, расположенного на земельном участке	-
9.	Сведения о земельных участках (землях общего пользования, территории общего пользования), посредством которых обеспечивается доступ	Земли общего пользования
10.	Иные сведения	-

4. Пояснения к сведениям об уточняемом земельном участке с кадастровым номером 39:15:150851:17 :	
1.	-

## Сведения об уточняемых земельных участках

**1. Сведения о характерных точках границы уточняемого земельного участка с кадастровым номером 39:15:150851:27 :**

**Система координат МСК-39, зона 1**

**Зона № 1**

Обозначение характерных точек границ	Координаты, м				Метод определения координат	Формулы, примененные для расчета средней квадратической погрешности определения координат характерных точек границ (Mt), с подставленными в такие формулы значениями и итоговые (вычисленные) значения Mt, м	Описание закрепле ния точки
	содержатся в Едином государственном реестре недвижимости		определены в результате выполнения комплексных кадастровых работ				
	X	Y	X	Y			
1	2	3	4	5	6	7	8
163	-	-	349818.54	1188762.91	Метод спутниковых геодезических измерений (определений)	$Mt = \sqrt{(m_0^2 + m_1^2)}$	Закрепление отсутствует
164	-	-	349818.49	1188753.29	Метод спутниковых геодезических измерений (определений)	$Mt = \sqrt{(m_0^2 + m_1^2)}$	Закрепление отсутствует
165	-	-	349825.88	1188753.15	Метод спутниковых геодезических измерений (определений)	$Mt = \sqrt{(m_0^2 + m_1^2)}$	Закрепление отсутствует
166	-	-	349827.17	1188755.99	Метод спутниковых геодезических измерений (определений)	$Mt = \sqrt{(m_0^2 + m_1^2)}$	Закрепление отсутствует
167	-	-	349831.69	1188760.77	Метод спутниковых геодезических измерений (определений)	$Mt = \sqrt{(m_0^2 + m_1^2)}$	Закрепление отсутствует
168	-	-	349833.55	1188761.91	Метод спутниковых геодезических измерений (определений)	$Mt = \sqrt{(m_0^2 + m_1^2)}$	Закрепление отсутствует
169	-	-	349839.98	1188761.15	Метод спутниковых геодезических измерений (определений)	$Mt = \sqrt{(m_0^2 + m_1^2)}$	Закрепление отсутствует
170	-	-	349846.21	1188759.22	Метод спутниковых геодезических измерений (определений)	$Mt = \sqrt{(m_0^2 + m_1^2)}$	Закрепление отсутствует
171	-	-	349859.17	1188759.13	Метод спутниковых геодезических измерений (определений)	$Mt = \sqrt{(m_0^2 + m_1^2)}$	Закрепление отсутствует
172	-	-	349860.86	1188757.78	Метод спутниковых геодезических измерений (определений)	$Mt = \sqrt{(m_0^2 + m_1^2)}$	Закрепление отсутствует

1. Сведения о характерных точках границы уточняемого земельного участка с кадастровым номером 39:15:150851:27 :							
Система координат МСК-39, зона 1						Зона № 1	
Обозначение характерных точек границ	Координаты, м				Метод определения координат	Формулы, примененные для расчета средней квадратической погрешности определения координат характерных точек границ (Mt), с подставленными в такие формулы значениями и итоговые (вычисленные) значения Mt, м	Описание закрепле ния точки
	содержатся в Едином государственном реестре недвижимости		определены в результате выполнения комплексных кадастровых работ				
	X	Y	X	Y			
1	2	3	4	5	6	7	8
173	-	-	349860.97	1188753.47	Метод спутниковых геодезических измерений (определений)	$Mt = \sqrt{(m_0^2 + m_1^2)}$	Закрепление отсутствует
607	-	-	349863.06	1188753.43	Метод спутниковых геодезических измерений (определений)	$Mt = \sqrt{(m_0^2 + m_1^2)}$	Закрепление отсутствует
606	-	-	349864.72	1188754.82	Метод спутниковых геодезических измерений (определений)	$Mt = \sqrt{(m_0^2 + m_1^2)}$	Закрепление отсутствует
605	-	-	349864.65	1188756.92	Метод спутниковых геодезических измерений (определений)	$Mt = \sqrt{(m_0^2 + m_1^2)}$	Закрепление отсутствует
604	-	-	349876.40	1188757.08	Метод спутниковых геодезических измерений (определений)	$Mt = \sqrt{(m_0^2 + m_1^2)}$	Закрепление отсутствует
178	-	-	349875.79	1188783.88	Метод спутниковых геодезических измерений (определений)	$Mt = \sqrt{(m_0^2 + m_1^2)}$	Закрепление отсутствует
179	-	-	349874.30	1188785.56	Метод спутниковых геодезических измерений (определений)	$Mt = \sqrt{(m_0^2 + m_1^2)}$	Закрепление отсутствует
180	-	-	349880.27	1188792.16	Метод спутниковых геодезических измерений (определений)	$Mt = \sqrt{(m_0^2 + m_1^2)}$	Закрепление отсутствует
181	-	-	349879.38	1188794.06	Метод спутниковых геодезических измерений (определений)	$Mt = \sqrt{(m_0^2 + m_1^2)}$	Закрепление отсутствует
182	-	-	349877.86	1188795.59	Метод спутниковых геодезических измерений (определений)	$Mt = \sqrt{(m_0^2 + m_1^2)}$	Закрепление отсутствует
98	-	-	349875.86	1188796.36	Метод спутниковых геодезических измерений (определений)	$Mt = \sqrt{(m_0^2 + m_1^2)}$	Закрепление отсутствует

1. Сведения о характерных точках границы уточняемого земельного участка с кадастровым номером 39:15:150851:27 :							
Система координат МСК-39, зона 1						Зона № 1	
Обозначение характерных точек границ	Координаты, м				Метод определения координат	Формулы, примененные для расчета средней квадратической погрешности определения координат характерных точек границ (Mt), с подставленными в такие формулы значениями и итоговые (вычисленные) значения Mt, м	Описание закрепле ния точки
	содержатся в Едином государственном реестре недвижимости		определены в результате выполнения комплексных кадастровых работ				
	X	Y	X	Y			
1	2	3	4	5	6	7	8
97	-	-	349869.42	1188790.62	Метод спутниковых геодезических измерений (определений)	$Mt = \sqrt{(m_0^2 + m_1^2)}$	Закрепление отсутствует
96	-	-	349866.27	1188793.64	Метод спутниковых геодезических измерений (определений)	$Mt = \sqrt{(m_0^2 + m_1^2)}$	Закрепление отсутствует
95	-	-	349864.30	1188794.55	Метод спутниковых геодезических измерений (определений)	$Mt = \sqrt{(m_0^2 + m_1^2)}$	Закрепление отсутствует
93	-	-	349850.07	1188794.26	Метод спутниковых геодезических измерений (определений)	$Mt = \sqrt{(m_0^2 + m_1^2)}$	Закрепление отсутствует
183	-	-	349844.78	1188794.14	Метод спутниковых геодезических измерений (определений)	$Mt = \sqrt{(m_0^2 + m_1^2)}$	Закрепление отсутствует
184	-	-	349844.56	1188796.27	Метод спутниковых геодезических измерений (определений)	$Mt = \sqrt{(m_0^2 + m_1^2)}$	Закрепление отсутствует
185	-	-	349815.81	1188793.87	Метод спутниковых геодезических измерений (определений)	$Mt = \sqrt{(m_0^2 + m_1^2)}$	Закрепление отсутствует
186	-	-	349808.96	1188792.93	Метод спутниковых геодезических измерений (определений)	$Mt = \sqrt{(m_0^2 + m_1^2)}$	Закрепление отсутствует
163	-	-	349818.54	1188762.91	Метод спутниковых геодезических измерений (определений)	$Mt = \sqrt{(m_0^2 + m_1^2)}$	Закрепление отсутствует
2. Сведения о частях границ уточняемого земельного участка с кадастровым номером 39:15:150851:27 :							
Обозначение части границ		Горизонтальное проложение (S), м	Описание прохождения части границ	Сведения о согласовании местоположения границ (согласовано/спорное)			
от т.	до т.						
1	2	3	4	5			
163	164	9.62	-	-			

2. Сведения о частях границ уточняемого земельного участка с кадастровым номером 39:15:150851:27 :				
Обозначение части границ		Горизонтальное проложение (S), м	Описание прохождения части границ	Сведения о согласовании местоположения границ (согласовано/спорное)
от т.	до т.			
1	2	3	4	5
164	165	7.39	-	-
165	166	3.12	-	-
166	167	6.58	-	-
167	168	2.18	-	-
168	169	6.47	-	-
169	170	6.52	-	-
170	171	12.96	-	-
171	172	2.16	-	-
172	173	4.31	-	-
173	607	2.09	-	-
607	606	2.17	-	-
606	605	2.10	-	-
605	604	11.75	-	-
604	178	26.81	-	-
178	179	2.25	-	-
179	180	8.90	-	-
180	181	2.10	-	-
181	182	2.16	-	-
182	98	2.14	-	-
98	97	8.63	-	-
97	96	4.36	-	-
96	95	2.17	-	-
95	93	14.23	-	-
93	183	5.29	-	-
183	184	2.14	-	-
184	185	28.85	-	-
185	186	6.91	-	-
186	163	31.51	-	-
3. Сведения о характеристиках уточняемого земельного участка с кадастровым номером 39:15:150851:27 :				
№ п/п	Наименование характеристики земельного участка		Значение характеристики	
1	2		3	
1.	Адрес земельного участка		-	
1.1.	Сведения о местоположении земельного участка (при отсутствии адреса) в структурированном в соответствии с федеральной информационной адресной системой виде		-	
1.2.	Дополнительные сведения о местоположении земельного участка		-	
2.	Площадь земельного участка ± величина погрешности определения (вычисления) площади ( $P \pm \Delta P$ ), м <sup>2</sup>		2276 ± 0.1	



3. Сведения о характеристиках уточняемого земельного участка с кадастровым номером 39:15:150851:27 :		
№ п/п	Наименование характеристики земельного участка	Значение характеристики
1	2	3
3.	Формула, примененная для вычисления предельной погрешности определения площади земельного участка, с подставленными значениями и итоговые (вычисленные) значения ( $\Delta P$ ), м2	$\Delta P=3.5 * M_t * \sqrt{P}=3.5 * 0,1 * \sqrt{109}=4$
4.	Площадь земельного участка согласно сведениям Единого государственного реестра недвижимости (Ркад), м2	-
5.	Оценка расхождения Р и Ркад (Р - Ркад), м2	-
6.	Предельные минимальный и максимальный размеры земельного участка (Рмин и Рмакс), м2	- -
7.	Вид (виды) разрешенного использования	-
7.1.	Дополнительные сведения об использовании земельного участка	-
8.	Кадастровый или иной государственный учетный номер (инвентарный) здания, сооружения, объекта незавершенного строительства, расположенного на земельном участке	-
9.	Сведения о земельных участках (землях общего пользования, территории общего пользования), посредством которых обеспечивается доступ	Земли общего пользования
10.	Иные сведения	-
4. Пояснения к сведениям об уточняемом земельном участке с кадастровым номером 39:15:150851:27 :		
1.	-	

## Сведения об уточняемых земельных участках

**1. Сведения о характерных точках границы уточняемого земельного участка с кадастровым номером 39:15:150851:1122 :**

**Система координат МСК-39, зона 1**

**Зона № 1**

Обозначение характерных точек границ	Координаты, м				Метод определения координат	Формулы, примененные для расчета средней квадратической погрешности определения координат характерных точек границ (Mt), с подставленными в такие формулы значениями и итоговые (вычисленные) значения Mt, м	Описание закрепле ния точки
	содержатся в Едином государственном реестре недвижимости		определены в результате выполнения комплексных кадастровых работ				
	X	Y	X	Y			
1	2	3	4	5	6	7	8
547	-	-	350102.73	1188763.08	-	-	-
548	-	-	350102.67	1188768.36	-	-	-
549	-	-	350102.63	1188771.33	-	-	-
550	-	-	350102.40	1188790.24	-	-	-
551	-	-	350102.36	1188793.24	-	-	-
528	-	-	350102.17	1188809.12	-	-	-
546	-	-	350096.71	1188809.08	-	-	-
545	-	-	350094.71	1188809.07	-	-	-
544	-	-	350024.87	1188808.57	-	-	-
543	-	-	350020.86	1188808.54	-	-	-
542	-	-	350016.20	1188808.51	-	-	-
541	-	-	350013.58	1188808.49	-	-	-
540	-	-	350001.74	1188808.40	-	-	-
539	-	-	349998.53	1188808.38	-	-	-
289	-	-	349998.49	1188805.08	-	-	-
288	-	-	349998.38	1188795.58	-	-	-
287	-	-	349998.33	1188791.62	-	-	-
552	-	-	349998.33	1188791.12	-	-	-
553	-	-	350011.96	1188791.23	-	-	-
499	-	-	350012.02	1188781.73	-	-	-
280	-	-	350011.99	1188772.07	-	-	-
279	-	-	350013.51	1188772.08	-	-	-
554	-	-	350013.55	1188770.82	-	-	-
555	-	-	350017.29	1188770.91	-	-	-
556	-	-	350017.38	1188766.70	-	-	-
352	-	-	350018.30	1188766.70	-	-	-
351	-	-	350036.10	1188766.53	-	-	-
350	-	-	350040.11	1188766.51	-	-	-
557	-	-	350044.25	1188766.48	-	-	-
558	-	-	350050.05	1188762.71	-	-	-
547	-	-	350102.73	1188763.08	-	-	-

2. Сведения о частях границ уточняемого земельного участка с кадастровым номером 39:15:150851:1122 :				
Обозначение части границ		Горизонтальное проложение (S), м	Описание прохождения части границ	Сведения о согласовании местоположения границ (согласовано/спорное)
от т.	до т.			
1	2	3	4	5
547	548	5.28	-	-
548	549	2.97	-	-
549	550	18.91	-	-
550	551	3.00	-	-
551	528	15.88	-	-
528	546	5.46	-	-
546	545	2.00	-	-
545	544	69.84	-	-
544	543	4.01	-	-
543	542	4.66	-	-
542	541	2.62	-	-
541	540	11.84	-	-
540	539	3.21	-	-
539	289	3.30	-	-
289	288	9.50	-	-
288	287	3.96	-	-
287	552	0.50	-	-
552	553	13.63	-	-
553	499	9.50	-	-
499	280	9.66	-	-
280	279	1.52	-	-
279	554	1.26	-	-
554	555	3.74	-	-
555	556	4.21	-	-
556	352	0.92	-	-
352	351	17.80	-	-
351	350	4.01	-	-
350	557	4.14	-	-
557	558	6.92	-	-
558	547	52.68	-	-
3. Сведения о характеристиках уточняемого земельного участка с кадастровым номером 39:15:150851:1122 :				
№ п/п	Наименование характеристики земельного участка	Значение характеристики		
1	2	3		
1.	Адрес земельного участка	-		
1.1.	Сведения о местоположении земельного участка (при отсутствии адреса) в структурированном в соответствии с федеральной информационной адресной системой виде	-		
1.2.	Дополнительные сведения о местоположении земельного участка	-		

<b>3. Сведения о характеристиках уточняемого земельного участка с кадастровым номером 39:15:150851:1122 :</b>		
<b>№ п/п</b>	<b>Наименование характеристики земельного участка</b>	<b>Значение характеристики</b>
<b>1</b>	<b>2</b>	<b>3</b>
2.	Площадь земельного участка $\pm$ величина погрешности определения (вычисления) площади ( $P \pm \Delta P$ ), м2	$4233 \pm 0.1$
3.	Формула, примененная для вычисления предельной погрешности определения площади земельного участка, с подставленными значениями и итоговые (вычисленные) значения ( $\Delta P$ ), м2	$\Delta P = 3.5 * M_t * \sqrt{P} = 3.5 * 0.1 * \sqrt{109} = 4$
4.	Площадь земельного участка согласно сведениям Единого государственного реестра недвижимости ( $R_{\text{кад}}$ ), м2	-
5.	Оценка расхождения $P$ и $R_{\text{кад}}$ ( $P - R_{\text{кад}}$ ), м2	-
6.	Предельные минимальный и максимальный размеры земельного участка ( $R_{\text{мин}}$ и $R_{\text{макс}}$ ), м2	- -
7.	Вид (виды) разрешенного использования	-
7.1.	Дополнительные сведения об использовании земельного участка	-
8.	Кадастровый или иной государственный учетный номер (инвентарный) здания, сооружения, объекта незавершенного строительства, расположенного на земельном участке	-
9.	Сведения о земельных участках (землях общего пользования, территории общего пользования), посредством которых обеспечивается доступ	Земли общего пользования
10.	Иные сведения	-
<b>4. Пояснения к сведениям об уточняемом земельном участке с кадастровым номером 39:15:150851:1122 :</b>		
1.	-	

## Сведения об образуемых земельных участках

**1. Сведения о характерных точках границ образуемых земельных участков**

**39:15:150851:813:3У1 :**

обозначение земельного участка

**Система координат МСК-39, зона 1**

**Зона № 1**

Обозначение характерных точек границ	Координаты, м		Метод определения координат	Формулы, примененные для расчета средней квадратической погрешности определения координат характерной точки границ (Mt), с подставленными в такие формулы значениями и итоговые (вычисленные) значения Mt, м	Описание закрепления точки
	X	Y			
1	2	3	4	5	6
714	349958.19	1188567.04	Метод спутниковых геодезических измерений (определений)	$Mt = \sqrt{(m_0^2 + m_1^2)}$	Закрепление отсутствует
715	349958.33	1188570.23	Метод спутниковых геодезических измерений (определений)	$Mt = \sqrt{(m_0^2 + m_1^2)}$	Закрепление отсутствует
н1У	349953.94	1188570.46	Метод спутниковых геодезических измерений (определений)	$Mt = \sqrt{(m_0^2 + m_1^2)}$	Закрепление отсутствует
н2У	349954.50	1188567.26	Метод спутниковых геодезических измерений (определений)	$Mt = \sqrt{(m_0^2 + m_1^2)}$	Закрепление отсутствует
714	349958.19	1188567.04	Метод спутниковых геодезических измерений (определений)	$Mt = \sqrt{(m_0^2 + m_1^2)}$	Закрепление отсутствует

**39:15:150851:813:3У1 :**

**2. Сведения о частях границ образуемых земельных участков:**

обозначение земельного участка

Обозначение части границ		Горизонтальное проложение (S), м	Описание прохождения части границ	Сведения о согласовании местоположения границ (согласовано/спорное)
от т.	до т.			
1	2	3	4	5
714	715	3.19	-	-
715	н1У	4.40	-	-
н1У	н2У	3.25	-	-
н2У	714	3.70	-	-

3. Сведения о характеристиках образуемого земельного участка:		39:15:150851:813:ЗУ1 : обозначение земельного участка
№ п/п	Наименование характеристики земельного участка	Значение характеристики
1	2	3
1.	Адрес земельного участка	-
1.1.	Сведения о местоположении земельного участка (при отсутствии адреса) в структурированном в соответствии с федеральной информационной адресной системой виде	Российская Федерация, Калининградская область, г.о город Калининград, город Калининград
1.2.	Дополнительные сведения о местоположении земельного участка	ООВГА Парус
2.	Категория земель	Земли населенных пунктов
3.	Вид (виды) разрешенного использования	Размещение гаражей для собственных нужд
3.1.	Дополнительные сведения об использовании земельного участка	Размещение гаражей для собственных нужд
4.	Реестровый номер границ территориальной зоны или в случае отсутствия такого реестрового номера ее индивидуальное обозначение (вид, тип, номер, индекс)	-
5.	Площадь земельного участка $\pm$ величина предельной погрешности определения (вычисления) площади ( $P \pm \Delta P$ ), м2	$13 \pm 1$
6.	Формула, примененная для вычисления предельной погрешности определения площади земельного участка, с подставленными значениями и итоговые (вычисленные) значения ( $\Delta P$ ), м2	$\Delta P = 3.5 * M_t * \sqrt{P} = 3.5 * 0,1 * \sqrt{13} = 1$
7.	Предельные минимальный и максимальный размеры земельного участка ( $P_{\text{мин}}$ и $P_{\text{макс}}$ ), м2	- -
8.	Кадастровый или иной государственный учетный номер (инвентарный) объекта недвижимости, расположенного на образуемом земельном участке	-
9.	Кадастровые номера исходных земельных участков	39:15:150851:813
9.1.	Кадастровый номер входящего в состав земельного участка, представляющего собой единое землепользование (номер контура многоконтурного земельного участка), преобразование которого осуществляется	-
9.2.	Кадастровые номера земельных участков, исключаемых из состава измененного (исходного) земельного участка, представляющего собой единое землепользование	-
9.3.	Кадастровый или иной государственный учетный номер (инвентарный) объекта недвижимости, расположенного на измененном земельном участке	-
10.	Условный номер земельного участка	-
11.	Учетный номер проекта межевания территории	-
12.	Дополнительные сведения об образовании земельного участка	-
13.	Сведения о земельных участках (землях общего пользования, территории общего пользования), посредством которых обеспечивается доступ	Земли общего пользования
14.	Иные сведения	-

4. Пояснения к сведениям об образуемом земельном участке:		39:15:150851:813:3У1 :
		обозначение земельного участка
1.	-	

Сведения об образуемых земельных участках					
1. Сведения о характерных точках границ образуемых земельных участков				39:15:150851:813:3У2 :	
				обозначение земельного участка	
Система координат МСК-39, зона 1				Зона № 1	
Обозначение характерных точек границ	Координаты, м		Метод определения координат	Формулы, примененные для расчета средней квадратической погрешности определения координат характерной точки границ (Mt), с подставленными в такие формулы значениями и итоговые (вычисленные) значения Mt, м	Описание закрепле ния точки
	X	Y			
1	2	3	4	5	6
н3У	349984.59	1188519.34	Метод спутниковых геодезических измерений (определений)	$Mt = \sqrt{(m_0^2 + m_1^2)}$	Закрепление отсутствует
н4У	349984.69	1188522.46	Метод спутниковых геодезических измерений (определений)	$Mt = \sqrt{(m_0^2 + m_1^2)}$	Закрепление отсутствует
н5У	349978.69	1188522.59	Метод спутниковых геодезических измерений (определений)	$Mt = \sqrt{(m_0^2 + m_1^2)}$	Закрепление отсутствует
581	349978.56	1188519.43	Метод спутниковых геодезических измерений (определений)	$Mt = \sqrt{(m_0^2 + m_1^2)}$	Закрепление отсутствует
н3У	349984.59	1188519.34	Метод спутниковых геодезических измерений (определений)	$Mt = \sqrt{(m_0^2 + m_1^2)}$	Закрепление отсутствует
39:15:150851:813:3У2 :					
2. Сведения о частях границ образуемых земельных участков:				обозначение земельного участка	
Обозначение части границ		Горизонтальное проложение (S), м	Описание прохождения части границ	Сведения о согласовании местоположения границ (согласовано/спорное)	
от т.	до т.				
1	2	3	4	5	
н3У	н4У	3.12	-	-	
н4У	н5У	6.00	-	-	
н5У	581	3.16	-	-	
581	н3У	6.03	-	-	



3. Сведения о характеристиках образуемого земельного участка:		39:15:150851:813:3У2 : обозначение земельного участка
№ п/п	Наименование характеристики земельного участка	Значение характеристики
1	2	3
1.	Адрес земельного участка	-
1.1.	Сведения о местоположении земельного участка (при отсутствии адреса) в структурированном в соответствии с федеральной информационной адресной системой виде	Российская Федерация, Калининградская область, г.о город Калининград, город Калининград
1.2.	Дополнительные сведения о местоположении земельного участка	ООВГА Парус
2.	Категория земель	Земли населенных пунктов
3.	Вид (виды) разрешенного использования	Размещение гаражей для собственных нужд
3.1.	Дополнительные сведения об использовании земельного участка	Размещение гаражей для собственных нужд
4.	Реестровый номер границ территориальной зоны или в случае отсутствия такого реестрового номера ее индивидуальное обозначение (вид, тип, номер, индекс)	-
5.	Площадь земельного участка $\pm$ величина предельной погрешности определения (вычисления) площади ( $P \pm \Delta P$ ), м2	$19 \pm 2$
6.	Формула, примененная для вычисления предельной погрешности определения площади земельного участка, с подставленными значениями и итоговые (вычисленные) значения ( $\Delta P$ ), м2	$\Delta P = 3.5 * M_t * \sqrt{P} = 3.5 * 0,1 * \sqrt{19} = 2$
7.	Предельные минимальный и максимальный размеры земельного участка ( $P_{\min}$ и $P_{\max}$ ), м2	- -
8.	Кадастровый или иной государственный учетный номер (инвентарный) объекта недвижимости, расположенного на образуемом земельном участке	-
9.	Кадастровые номера исходных земельных участков	39:15:150851:813
9.1.	Кадастровый номер входящего в состав земельного участка, представляющего собой единое землепользование (номер контура многоконтурного земельного участка), преобразование которого осуществляется	-
9.2.	Кадастровые номера земельных участков, исключаемых из состава измененного (исходного) земельного участка, представляющего собой единое землепользование	-
9.3.	Кадастровый или иной государственный учетный номер (инвентарный) объекта недвижимости, расположенного на измененном земельном участке	-
10.	Условный номер земельного участка	-
11.	Учетный номер проекта межевания территории	-
12.	Дополнительные сведения об образовании земельного участка	-
13.	Сведения о земельных участках (землях общего пользования, территории общего пользования), посредством которых обеспечивается доступ	Земли общего пользования
14.	Иные сведения	-

4. Пояснения к сведениям об образуемом земельном участке:		39:15:150851:813:3У2 :
		обозначение земельного участка
1.	-	

## Сведения об образуемых земельных участках

**1. Сведения о характерных точках границ образуемых земельных участков**

**39:15:150851:813:3У3 :**

обозначение земельного участка

**Система координат МСК-39, зона 1**

**Зона № 1**

Обозначение характерных точек границ	Координаты, м		Метод определения координат	Формулы, примененные для расчета средней квадратической погрешности определения координат характерной точки границ (Mt), с подставленными в такие формулы значениями и итоговые (вычисленные) значения Mt, м	Описание закрепления точки
	X	Y			
1	2	3	4	5	6
н6У	349969.57	1188492.78	Метод спутниковых геодезических измерений (определений)	$Mt = \sqrt{(m_0^2 + m_1^2)}$	Закрепление отсутствует
н7У	349969.66	1188499.19	Метод спутниковых геодезических измерений (определений)	$Mt = \sqrt{(m_0^2 + m_1^2)}$	Закрепление отсутствует
н8У	349966.29	1188499.30	Метод спутниковых геодезических измерений (определений)	$Mt = \sqrt{(m_0^2 + m_1^2)}$	Закрепление отсутствует
н9У	349966.07	1188492.90	Метод спутниковых геодезических измерений (определений)	$Mt = \sqrt{(m_0^2 + m_1^2)}$	Закрепление отсутствует
н10У	349966.09	1188492.90	Метод спутниковых геодезических измерений (определений)	$Mt = \sqrt{(m_0^2 + m_1^2)}$	Закрепление отсутствует
н6У	349969.57	1188492.78	Метод спутниковых геодезических измерений (определений)	$Mt = \sqrt{(m_0^2 + m_1^2)}$	Закрепление отсутствует

**39:15:150851:813:3У3 :**

**2. Сведения о частях границ образуемых земельных участков:**

обозначение земельного участка

Обозначение части границ		Горизонтальное проложение (S), м	Описание прохождения части границ	Сведения о согласовании местоположения границ (согласовано/спорное)
от т.	до т.			
1	2	3	4	5
н6У	н7У	6.41	-	-
н7У	н8У	3.37	-	-
н8У	н9У	6.40	-	-

39:15:150851:813:3У3 :				
2. Сведения о частях границ образуемых земельных участков: _____				
обозначение земельного участка				
Обозначение части границ		Горизонтальное проложение (S), м	Описание прохождения части границ	Сведения о согласовании местоположения границ (согласовано/спорное)
от т.	до т.			
1	2	3	4	5
н9У	н10У	0.02	-	-
н10У	н6У	3.48	-	-
3. Сведения о характеристиках образуемого земельного участка: _____				
39:15:150851:813:3У3 :				
обозначение земельного участка				
№ п/п	Наименование характеристики земельного участка		Значение характеристики	
1	2		3	
1.	Адрес земельного участка		-	
1.1.	Сведения о местоположении земельного участка (при отсутствии адреса) в структурированном в соответствии с федеральной информационной адресной системой виде		Российская Федерация, Калининградская область, г.о город Калининград, город Калининград	
1.2.	Дополнительные сведения о местоположении земельного участка		ООБГА Парус	
2.	Категория земель		Земли населенных пунктов	
3.	Вид (виды) разрешенного использования		Размещение гаражей для собственных нужд	
3.1.	Дополнительные сведения об использовании земельного участка		Размещение гаражей для собственных нужд	
4.	Реестровый номер границ территориальной зоны или в случае отсутствия такого реестрового номера ее индивидуальное обозначение (вид, тип, номер, индекс)		-	
5.	Площадь земельного участка ± величина предельной погрешности определения (вычисления) площади ( $P \pm \Delta P$ ), м <sup>2</sup>		22 ± 2	
6.	Формула, примененная для вычисления предельной погрешности определения площади земельного участка, с подставленными значениями и итоговые (вычисленные) значения ( $\Delta P$ ), м <sup>2</sup>		$\Delta P = 3.5 * M_t * \sqrt{P} = 3.5 * 0,1 * \sqrt{22} = 2$	
7.	Предельные минимальный и максимальный размеры земельного участка ( $R_{\min}$ и $R_{\max}$ ), м <sup>2</sup>		-	
8.	Кадастровый или иной государственный учетный номер (инвентарный) объекта недвижимости, расположенного на образуемом земельном участке		-	
9.	Кадастровые номера исходных земельных участков		39:15:150851:813	
9.1.	Кадастровый номер входящего в состав земельного участка, представляющего собой единое землепользование (номер контура многоконтурного земельного участка), преобразование которого осуществляется		-	
9.2.	Кадастровые номера земельных участков, исключаемых из состава измененного (исходного) земельного участка, представляющего собой единое землепользование		-	
9.3.	Кадастровый или иной государственный учетный номер (инвентарный) объекта недвижимости, расположенного на измененном земельном участке		-	
10.	Условный номер земельного участка		-	

3. Сведения о характеристиках образуемого земельного участка:		39:15:150851:813:ЗУЗ : обозначение земельного участка
№ п/п	Наименование характеристики земельного участка	Значение характеристики
1	2	3
11.	Учетный номер проекта межевания территории	-
12.	Дополнительные сведения об образовании земельного участка	-
13.	Сведения о земельных участках (землях общего пользования, территории общего пользования), посредством которых обеспечивается доступ	Земли общего пользования
14.	Иные сведения	-
4. Пояснения к сведениям об образуемом земельном участке:		39:15:150851:813:ЗУЗ : обозначение земельного участка
1.	-	

## Сведения об образуемых земельных участках

**1. Сведения о характерных точках границ образуемых земельных участков**

**39:15:150851:813:3У4 :**

обозначение земельного участка

**Система координат МСК-39, зона 1**

**Зона № 1**

Обозначение характерных точек границ	Координаты, м		Метод определения координат	Формулы, примененные для расчета средней квадратической погрешности определения координат характерной точки границ (Mt), с подставленными в такие формулы значениями и итоговые (вычисленные) значения Mt, м	Описание закрепления точки
	X	Y			
1	2	3	4	5	6
н11У	349949.43	1188596.27	Метод спутниковых геодезических измерений (определений)	$Mt = \sqrt{(m_0^2 + m_1^2)}$	Закрепление отсутствует
н12У	349949.95	1188593.28	Метод спутниковых геодезических измерений (определений)	$Mt = \sqrt{(m_0^2 + m_1^2)}$	Закрепление отсутствует
578	349952.55	1188593.20	Метод спутниковых геодезических измерений (определений)	$Mt = \sqrt{(m_0^2 + m_1^2)}$	Закрепление отсутствует
н13У	349952.79	1188599.78	Метод спутниковых геодезических измерений (определений)	$Mt = \sqrt{(m_0^2 + m_1^2)}$	Закрепление отсутствует
н14У	349949.50	1188599.82	Метод спутниковых геодезических измерений (определений)	$Mt = \sqrt{(m_0^2 + m_1^2)}$	Закрепление отсутствует
н11У	349949.43	1188596.27	Метод спутниковых геодезических измерений (определений)	$Mt = \sqrt{(m_0^2 + m_1^2)}$	Закрепление отсутствует

**39:15:150851:813:3У4 :**

**2. Сведения о частях границ образуемых земельных участков:**

обозначение земельного участка

Обозначение части границ		Горизонтальное проложение (S), м	Описание прохождения части границ	Сведения о согласовании местоположения границ (согласовано/спорное)
от т.	до т.			
1	2	3	4	5
н11У	н12У	3.03	-	-
н12У	578	2.60	-	-
578	н13У	6.58	-	-

39:15:150851:813:3У4 :				
2. Сведения о частях границ образуемых земельных участков: _____				
обозначение земельного участка				
Обозначение части границ		Горизонтальное проложение (S), м	Описание прохождения части границ	Сведения о согласовании местоположения границ (согласовано/спорное)
от т.	до т.			
1	2	3	4	5
н13У	н14У	3.29	-	-
н14У	н11У	3.55	-	-
3. Сведения о характеристиках образуемого земельного участка: _____				
39:15:150851:813:3У4 :				
обозначение земельного участка				
№ п/п	Наименование характеристики земельного участка		Значение характеристики	
1	2		3	
1.	Адрес земельного участка		-	
1.1.	Сведения о местоположении земельного участка (при отсутствии адреса) в структурированном в соответствии с федеральной информационной адресной системой виде		Российская Федерация, Калининградская область, г.о город Калининград, город Калининград	
1.2.	Дополнительные сведения о местоположении земельного участка		ООБГА Парус	
2.	Категория земель		Земли населенных пунктов	
3.	Вид (виды) разрешенного использования		Размещение гаражей для собственных нужд	
3.1.	Дополнительные сведения об использовании земельного участка		Размещение гаражей для собственных нужд	
4.	Реестровый номер границ территориальной зоны или в случае отсутствия такого реестрового номера ее индивидуальное обозначение (вид, тип, номер, индекс)		-	
5.	Площадь земельного участка ± величина предельной погрешности определения (вычисления) площади ( $P \pm \Delta P$ ), м <sup>2</sup>		20 ± 2	
6.	Формула, примененная для вычисления предельной погрешности определения площади земельного участка, с подставленными значениями и итоговые (вычисленные) значения ( $\Delta P$ ), м <sup>2</sup>		$\Delta P = 3.5 * M_t * \sqrt{P} = 3.5 * 0,1 * \sqrt{20} = 2$	
7.	Предельные минимальный и максимальный размеры земельного участка ( $R_{\min}$ и $R_{\max}$ ), м <sup>2</sup>		-	
8.	Кадастровый или иной государственный учетный номер (инвентарный) объекта недвижимости, расположенного на образуемом земельном участке		-	
9.	Кадастровые номера исходных земельных участков		39:15:150851:813	
9.1.	Кадастровый номер входящего в состав земельного участка, представляющего собой единое землепользование (номер контура многоконтурного земельного участка), преобразование которого осуществляется		-	
9.2.	Кадастровые номера земельных участков, исключаемых из состава измененного (исходного) земельного участка, представляющего собой единое землепользование		-	
9.3.	Кадастровый или иной государственный учетный номер (инвентарный) объекта недвижимости, расположенного на измененном земельном участке		-	
10.	Условный номер земельного участка		-	

3. Сведения о характеристиках образуемого земельного участка:		39:15:150851:813:ЗУ4 : обозначение земельного участка
№ п/п	Наименование характеристики земельного участка	Значение характеристики
1	2	3
11.	Учетный номер проекта межевания территории	-
12.	Дополнительные сведения об образовании земельного участка	-
13.	Сведения о земельных участках (землях общего пользования, территории общего пользования), посредством которых обеспечивается доступ	Земли общего пользования
14.	Иные сведения	-
4. Пояснения к сведениям об образуемом земельном участке:		39:15:150851:813:ЗУ4 : обозначение земельного участка
1.	-	



## Сведения об образуемых земельных участках

**1. Сведения о характерных точках границ образуемых земельных участков**

**39:15:150851:813:3У5 :**

обозначение земельного участка

**Система координат МСК-39, зона 1**

**Зона № 1**

Обозначение характерных точек границ	Координаты, м		Метод определения координат	Формулы, примененные для расчета средней квадратической погрешности определения координат характерной точки границ (Mt), с подставленными в такие формулы значениями и итоговые (вычисленные) значения Mt, м	Описание закрепления точки
	X	Y			
1	2	3	4	5	6
н15У	349953.40	1188573.53	Метод спутниковых геодезических измерений (определений)	$Mt = \sqrt{(m_0^2 + m_1^2)}$	Закрепление отсутствует
н1У	349953.94	1188570.46	Метод спутниковых геодезических измерений (определений)	$Mt = \sqrt{(m_0^2 + m_1^2)}$	Закрепление отсутствует
715	349958.33	1188570.23	Метод спутниковых геодезических измерений (определений)	$Mt = \sqrt{(m_0^2 + m_1^2)}$	Закрепление отсутствует
н16У	349958.39	1188573.34	Метод спутниковых геодезических измерений (определений)	$Mt = \sqrt{(m_0^2 + m_1^2)}$	Закрепление отсутствует
н15У	349953.40	1188573.53	Метод спутниковых геодезических измерений (определений)	$Mt = \sqrt{(m_0^2 + m_1^2)}$	Закрепление отсутствует

**39:15:150851:813:3У5 :**

**2. Сведения о частях границ образуемых земельных участков:**

обозначение земельного участка

Обозначение части границ		Горизонтальное проложение (S), м	Описание прохождения части границ	Сведения о согласовании местоположения границ (согласовано/спорное)
от т.	до т.			
1	2	3	4	5
н15У	н1У	3.12	-	-
н1У	715	4.40	-	-
715	н16У	3.11	-	-
н16У	н15У	4.99	-	-

3. Сведения о характеристиках образуемого земельного участка:		39:15:150851:813:3У5 : обозначение земельного участка
№ п/п	Наименование характеристики земельного участка	Значение характеристики
1	2	3
1.	Адрес земельного участка	-
1.1.	Сведения о местоположении земельного участка (при отсутствии адреса) в структурированном в соответствии с федеральной информационной адресной системой виде	Российская Федерация, Калининградская область, г.о город Калининград, город Калининград
1.2.	Дополнительные сведения о местоположении земельного участка	ООБГА Парус
2.	Категория земель	Земли населенных пунктов
3.	Вид (виды) разрешенного использования	Размещение гаражей для собственных нужд
3.1.	Дополнительные сведения об использовании земельного участка	Размещение гаражей для собственных нужд
4.	Реестровый номер границ территориальной зоны или в случае отсутствия такого реестрового номера ее индивидуальное обозначение (вид, тип, номер, индекс)	-
5.	Площадь земельного участка $\pm$ величина предельной погрешности определения (вычисления) площади ( $P \pm \Delta P$ ), м2	$14 \pm 1$
6.	Формула, примененная для вычисления предельной погрешности определения площади земельного участка, с подставленными значениями и итоговые (вычисленные) значения ( $\Delta P$ ), м2	$\Delta P = 3.5 * M_t * \sqrt{P} = 3.5 * 0,1 * \sqrt{14} = 1$
7.	Предельные минимальный и максимальный размеры земельного участка ( $P_{\text{мин}}$ и $P_{\text{макс}}$ ), м2	- -
8.	Кадастровый или иной государственный учетный номер (инвентарный) объекта недвижимости, расположенного на образуемом земельном участке	-
9.	Кадастровые номера исходных земельных участков	39:15:150851:813
9.1.	Кадастровый номер входящего в состав земельного участка, представляющего собой единое землепользование (номер контура многоконтурного земельного участка), преобразование которого осуществляется	-
9.2.	Кадастровые номера земельных участков, исключаемых из состава измененного (исходного) земельного участка, представляющего собой единое землепользование	-
9.3.	Кадастровый или иной государственный учетный номер (инвентарный) объекта недвижимости, расположенного на измененном земельном участке	-
10.	Условный номер земельного участка	-
11.	Учетный номер проекта межевания территории	-
12.	Дополнительные сведения об образовании земельного участка	-
13.	Сведения о земельных участках (землях общего пользования, территории общего пользования), посредством которых обеспечивается доступ	Земли общего пользования
14.	Иные сведения	-

4. Пояснения к сведениям об образуемом земельном участке:		39:15:150851:813:3У5 :
		обозначение земельного участка
1.	-	

## Сведения об образуемых земельных участках

**1. Сведения о характерных точках границ образуемых земельных участков**

**39:15:150851:813:3У6 :**

обозначение земельного участка

**Система координат МСК-39, зона 1**

**Зона № 1**

Обозначение характерных точек границ	Координаты, м		Метод определения координат	Формулы, примененные для расчета средней квадратической погрешности определения координат характерной точки границ (Mt), с подставленными в такие формулы значениями и итоговые (вычисленные) значения Mt, м	Описание закрепления точки
	X	Y			
1	2	3	4	5	6
н17У	349965.25	1188499.33	Метод спутниковых геодезических измерений (определений)	$Mt = \sqrt{(m_0^2 + m_1^2)}$	Закрепление отсутствует
н18У	349965.27	1188492.92	Метод спутниковых геодезических измерений (определений)	$Mt = \sqrt{(m_0^2 + m_1^2)}$	Закрепление отсутствует
н9У	349966.07	1188492.90	Метод спутниковых геодезических измерений (определений)	$Mt = \sqrt{(m_0^2 + m_1^2)}$	Закрепление отсутствует
н8У	349966.29	1188499.30	Метод спутниковых геодезических измерений (определений)	$Mt = \sqrt{(m_0^2 + m_1^2)}$	Закрепление отсутствует
н17У	349965.25	1188499.33	Метод спутниковых геодезических измерений (определений)	$Mt = \sqrt{(m_0^2 + m_1^2)}$	Закрепление отсутствует

**39:15:150851:813:3У6 :**

**2. Сведения о частях границ образуемых земельных участков:**

обозначение земельного участка

Обозначение части границ		Горизонтальное проложение (S), м	Описание прохождения части границ	Сведения о согласовании местоположения границ (согласовано/спорное)
от т.	до т.			
1	2	3	4	5
н17У	н18У	6.41	-	-
н18У	н9У	0.80	-	-
н9У	н8У	6.40	-	-
н8У	н17У	1.04	-	-

3. Сведения о характеристиках образуемого земельного участка:		39:15:150851:813:ЗУ6 : обозначение земельного участка
№ п/п	Наименование характеристики земельного участка	Значение характеристики
1	2	3
1.	Адрес земельного участка	-
1.1.	Сведения о местоположении земельного участка (при отсутствии адреса) в структурированном в соответствии с федеральной информационной адресной системой виде	Российская Федерация, Калининградская область, г.о город Калининград, город Калининград
1.2.	Дополнительные сведения о местоположении земельного участка	ООБГА Парус
2.	Категория земель	Земли населенных пунктов
3.	Вид (виды) разрешенного использования	Размещение гаражей для собственных нужд
3.1.	Дополнительные сведения об использовании земельного участка	Размещение гаражей для собственных нужд
4.	Реестровый номер границ территориальной зоны или в случае отсутствия такого реестрового номера ее индивидуальное обозначение (вид, тип, номер, индекс)	-
5.	Площадь земельного участка $\pm$ величина предельной погрешности определения (вычисления) площади ( $P \pm \Delta P$ ), м2	$6 \pm 1$
6.	Формула, примененная для вычисления предельной погрешности определения площади земельного участка, с подставленными значениями и итоговые (вычисленные) значения ( $\Delta P$ ), м2	$\Delta P = 3.5 * M_t * \sqrt{P} = 3.5 * 0,1 * \sqrt{6} = 1$
7.	Предельные минимальный и максимальный размеры земельного участка ( $P_{\text{мин}}$ и $P_{\text{макс}}$ ), м2	- -
8.	Кадастровый или иной государственный учетный номер (инвентарный) объекта недвижимости, расположенного на образуемом земельном участке	-
9.	Кадастровые номера исходных земельных участков	39:15:150851:813
9.1.	Кадастровый номер входящего в состав земельного участка, представляющего собой единое землепользование (номер контура многоконтурного земельного участка), преобразование которого осуществляется	-
9.2.	Кадастровые номера земельных участков, исключаемых из состава измененного (исходного) земельного участка, представляющего собой единое землепользование	-
9.3.	Кадастровый или иной государственный учетный номер (инвентарный) объекта недвижимости, расположенного на измененном земельном участке	-
10.	Условный номер земельного участка	-
11.	Учетный номер проекта межевания территории	-
12.	Дополнительные сведения об образовании земельного участка	-
13.	Сведения о земельных участках (землях общего пользования, территории общего пользования), посредством которых обеспечивается доступ	Земли общего пользования
14.	Иные сведения	-

4. Пояснения к сведениям об образуемом земельном участке:		39:15:150851:813:3У6 :
		обозначение земельного участка
1.	-	

## Сведения об образуемых земельных участках

**1. Сведения о характерных точках границ образуемых земельных участков**

**39:15:150851:813:3У7 :**

обозначение земельного участка

**Система координат МСК-39, зона 1**

**Зона № 1**

Обозначение характерных точек границ	Координаты, м		Метод определения координат	Формулы, примененные для расчета средней квадратической погрешности определения координат характерной точки границ (Mt), с подставленными в такие формулы значениями и итоговые (вычисленные) значения Mt, м	Описание закрепления точки
	X	Y			
1	2	3	4	5	6
н19У	349962.73	1188526.41	Метод спутниковых геодезических измерений (определений)	$Mt = \sqrt{(m_0^2 + m_1^2)}$	Закрепление отсутствует
н20У	349961.63	1188526.46	Метод спутниковых геодезических измерений (определений)	$Mt = \sqrt{(m_0^2 + m_1^2)}$	Закрепление отсутствует
н21У	349962.19	1188523.26	Метод спутниковых геодезических измерений (определений)	$Mt = \sqrt{(m_0^2 + m_1^2)}$	Закрепление отсутствует
н22У	349962.57	1188523.25	Метод спутниковых геодезических измерений (определений)	$Mt = \sqrt{(m_0^2 + m_1^2)}$	Закрепление отсутствует
н19У	349962.73	1188526.41	Метод спутниковых геодезических измерений (определений)	$Mt = \sqrt{(m_0^2 + m_1^2)}$	Закрепление отсутствует

**39:15:150851:813:3У7 :**

**2. Сведения о частях границ образуемых земельных участков:**

обозначение земельного участка

Обозначение части границ		Горизонтальное проложение (S), м	Описание прохождения части границ	Сведения о согласовании местоположения границ (согласовано/спорное)
от т.	до т.			
1	2	3	4	5
н19У	н20У	1.10	-	-
н20У	н21У	3.25	-	-
н21У	н22У	0.38	-	-
н22У	н19У	3.16	-	-

3. Сведения о характеристиках образуемого земельного участка:		39:15:150851:813:3У7 : обозначение земельного участка
№ п/п	Наименование характеристики земельного участка	Значение характеристики
1	2	3
1.	Адрес земельного участка	-
1.1.	Сведения о местоположении земельного участка (при отсутствии адреса) в структурированном в соответствии с федеральной информационной адресной системой виде	Российская Федерация, Калининградская область, г.о город Калининград, город Калининград
1.2.	Дополнительные сведения о местоположении земельного участка	ООВГА Парус
2.	Категория земель	Земли населенных пунктов
3.	Вид (виды) разрешенного использования	Размещение гаражей для собственных нужд
3.1.	Дополнительные сведения об использовании земельного участка	Размещение гаражей для собственных нужд
4.	Реестровый номер границ территориальной зоны или в случае отсутствия такого реестрового номера ее индивидуальное обозначение (вид, тип, номер, индекс)	-
5.	Площадь земельного участка $\pm$ величина предельной погрешности определения (вычисления) площади ( $P \pm \Delta P$ ), м2	$2 \pm 1$
6.	Формула, примененная для вычисления предельной погрешности определения площади земельного участка, с подставленными значениями и итоговые (вычисленные) значения ( $\Delta P$ ), м2	$\Delta P = 3.5 * M_t * \sqrt{P} = 3.5 * 0,1 * \sqrt{2} = 1$
7.	Предельные минимальный и максимальный размеры земельного участка ( $P_{\text{мин}}$ и $P_{\text{макс}}$ ), м2	- -
8.	Кадастровый или иной государственный учетный номер (инвентарный) объекта недвижимости, расположенного на образуемом земельном участке	-
9.	Кадастровые номера исходных земельных участков	39:15:150851:813
9.1.	Кадастровый номер входящего в состав земельного участка, представляющего собой единое землепользование (номер контура многоконтурного земельного участка), преобразование которого осуществляется	-
9.2.	Кадастровые номера земельных участков, исключаемых из состава измененного (исходного) земельного участка, представляющего собой единое землепользование	-
9.3.	Кадастровый или иной государственный учетный номер (инвентарный) объекта недвижимости, расположенного на измененном земельном участке	-
10.	Условный номер земельного участка	-
11.	Учетный номер проекта межевания территории	-
12.	Дополнительные сведения об образовании земельного участка	-
13.	Сведения о земельных участках (землях общего пользования, территории общего пользования), посредством которых обеспечивается доступ	Земли общего пользования
14.	Иные сведения	-



4. Пояснения к сведениям об образуемом земельном участке:		39:15:150851:813:3У7 :
		обозначение земельного участка
1.	-	

## Сведения об образуемых земельных участках

**1. Сведения о характерных точках границ образуемых земельных участков**

**39:15:150851:813:3У8 :**

обозначение земельного участка

**Система координат МСК-39, зона 1**

**Зона № 1**

Обозначение характерных точек границ	Координаты, м		Метод определения координат	Формулы, примененные для расчета средней квадратической погрешности определения координат характерной точки границ (Mt), с подставленными в такие формулы значениями и итоговые (вычисленные) значения Mt, м	Описание закрепления точки
	X	Y			
1	2	3	4	5	6
н23У	349959.44	1188538.99	Метод спутниковых геодезических измерений (определений)	$Mt = \sqrt{(m_0^2 + m_1^2)}$	Закрепление отсутствует
н24У	349960.01	1188535.74	Метод спутниковых геодезических измерений (определений)	$Mt = \sqrt{(m_0^2 + m_1^2)}$	Закрепление отсутствует
н25У	349963.07	1188535.60	Метод спутниковых геодезических измерений (определений)	$Mt = \sqrt{(m_0^2 + m_1^2)}$	Закрепление отсутствует
н26У	349963.16	1188538.91	Метод спутниковых геодезических измерений (определений)	$Mt = \sqrt{(m_0^2 + m_1^2)}$	Закрепление отсутствует
н23У	349959.44	1188538.99	Метод спутниковых геодезических измерений (определений)	$Mt = \sqrt{(m_0^2 + m_1^2)}$	Закрепление отсутствует

**39:15:150851:813:3У8 :**

**2. Сведения о частях границ образуемых земельных участков:**

обозначение земельного участка

Обозначение части границ		Горизонтальное проложение (S), м	Описание прохождения части границ	Сведения о согласовании местоположения границ (согласовано/спорное)
от т.	до т.			
1	2	3	4	5
н23У	н24У	3.30	-	-
н24У	н25У	3.06	-	-
н25У	н26У	3.31	-	-
н26У	н23У	3.72	-	-

3. Сведения о характеристиках образуемого земельного участка:		39:15:150851:813:ЗУ8 : обозначение земельного участка
№ п/п	Наименование характеристики земельного участка	Значение характеристики
1	2	3
1.	Адрес земельного участка	-
1.1.	Сведения о местоположении земельного участка (при отсутствии адреса) в структурированном в соответствии с федеральной информационной адресной системой виде	Российская Федерация, Калининградская область, г.о город Калининград, город Калининград
1.2.	Дополнительные сведения о местоположении земельного участка	ООВГА Парус
2.	Категория земель	Земли населенных пунктов
3.	Вид (виды) разрешенного использования	Размещение гаражей для собственных нужд
3.1.	Дополнительные сведения об использовании земельного участка	Размещение гаражей для собственных нужд
4.	Реестровый номер границ территориальной зоны или в случае отсутствия такого реестрового номера ее индивидуальное обозначение (вид, тип, номер, индекс)	-
5.	Площадь земельного участка $\pm$ величина предельной погрешности определения (вычисления) площади ( $P \pm \Delta P$ ), м2	$11 \pm 1$
6.	Формула, примененная для вычисления предельной погрешности определения площади земельного участка, с подставленными значениями и итоговые (вычисленные) значения ( $\Delta P$ ), м2	$\Delta P = 3.5 * M_t * \sqrt{P} = 3.5 * 0,1 * \sqrt{11} = 1$
7.	Предельные минимальный и максимальный размеры земельного участка ( $P_{\text{мин}}$ и $P_{\text{макс}}$ ), м2	- -
8.	Кадастровый или иной государственный учетный номер (инвентарный) объекта недвижимости, расположенного на образуемом земельном участке	-
9.	Кадастровые номера исходных земельных участков	39:15:150851:813
9.1.	Кадастровый номер входящего в состав земельного участка, представляющего собой единое землепользование (номер контура многоконтурного земельного участка), преобразование которого осуществляется	-
9.2.	Кадастровые номера земельных участков, исключаемых из состава измененного (исходного) земельного участка, представляющего собой единое землепользование	-
9.3.	Кадастровый или иной государственный учетный номер (инвентарный) объекта недвижимости, расположенного на измененном земельном участке	-
10.	Условный номер земельного участка	-
11.	Учетный номер проекта межевания территории	-
12.	Дополнительные сведения об образовании земельного участка	-
13.	Сведения о земельных участках (землях общего пользования, территории общего пользования), посредством которых обеспечивается доступ	Земли общего пользования
14.	Иные сведения	-

4. Пояснения к сведениям об образуемом земельном участке:		39:15:150851:813:ЗУ8 :
		обозначение земельного участка
1.	-	

## Сведения об образуемых земельных участках

**1. Сведения о характерных точках границ образуемых земельных участков**

**39:15:150851:813:3У9 :**

обозначение земельного участка

**Система координат МСК-39, зона 1**

**Зона № 1**

Обозначение характерных точек границ	Координаты, м		Метод определения координат	Формулы, примененные для расчета средней квадратической погрешности определения координат характерной точки границ (Mt), с подставленными в такие формулы значениями и итоговые (вычисленные) значения Mt, м	Описание закрепления точки
	X	Y			
1	2	3	4	5	6
598	349957.79	1188548.41	Метод спутниковых геодезических измерений (определений)	$Mt = \sqrt{(m_0^2 + m_1^2)}$	Закрепление отсутствует
н27У	349958.35	1188545.24	Метод спутниковых геодезических измерений (определений)	$Mt = \sqrt{(m_0^2 + m_1^2)}$	Закрепление отсутствует
н28У	349963.35	1188545.06	Метод спутниковых геодезических измерений (определений)	$Mt = \sqrt{(m_0^2 + m_1^2)}$	Закрепление отсутствует
н29У	349963.35	1188545.08	Метод спутниковых геодезических измерений (определений)	$Mt = \sqrt{(m_0^2 + m_1^2)}$	Закрепление отсутствует
н30У	349963.50	1188548.26	Метод спутниковых геодезических измерений (определений)	$Mt = \sqrt{(m_0^2 + m_1^2)}$	Закрепление отсутствует
598	349957.79	1188548.41	Метод спутниковых геодезических измерений (определений)	$Mt = \sqrt{(m_0^2 + m_1^2)}$	Закрепление отсутствует

**39:15:150851:813:3У9 :**

**2. Сведения о частях границ образуемых земельных участков:**

обозначение земельного участка

Обозначение части границ		Горизонтальное проложение (S), м	Описание прохождения части границ	Сведения о согласовании местоположения границ (согласовано/спорное)
от т.	до т.			
1	2	3	4	5
598	н27У	3.22	-	-
н27У	н28У	5.00	-	-
н28У	н29У	0.02	-	-

39:15:150851:813:3У9 :				
2. Сведения о частях границ образуемых земельных участков: _____				
обозначение земельного участка				
Обозначение части границ		Горизонтальное проложение (S), м	Описание прохождения части границ	Сведения о согласовании местоположения границ (согласовано/спорное)
от т.	до т.			
1	2	3	4	5
н29У	н30У	3.18	-	-
н30У	598	5.71	-	-
3. Сведения о характеристиках образуемого земельного участка: _____				
39:15:150851:813:3У9 :				
обозначение земельного участка				
№ п/п	Наименование характеристики земельного участка		Значение характеристики	
1	2		3	
1.	Адрес земельного участка		-	
1.1.	Сведения о местоположении земельного участка (при отсутствии адреса) в структурированном в соответствии с федеральной информационной адресной системой виде		Российская Федерация, Калининградская область, г.о город Калининград, город Калининград	
1.2.	Дополнительные сведения о местоположении земельного участка		ООВГА Парус	
2.	Категория земель		Земли населенных пунктов	
3.	Вид (виды) разрешенного использования		Размещение гаражей для собственных нужд	
3.1.	Дополнительные сведения об использовании земельного участка		Размещение гаражей для собственных нужд	
4.	Реестровый номер границ территориальной зоны или в случае отсутствия такого реестрового номера ее индивидуальное обозначение (вид, тип, номер, индекс)		-	
5.	Площадь земельного участка $\pm$ величина предельной погрешности определения (вычисления) площади ( $P \pm \Delta P$ ), м <sup>2</sup>		17 $\pm$ 1	
6.	Формула, примененная для вычисления предельной погрешности определения площади земельного участка, с подставленными значениями и итоговые (вычисленные) значения ( $\Delta P$ ), м <sup>2</sup>		$\Delta P = 3.5 * M_t * \sqrt{P} = 3.5 * 0,1 * \sqrt{17} = 1$	
7.	Предельные минимальный и максимальный размеры земельного участка ( $R_{\min}$ и $R_{\max}$ ), м <sup>2</sup>		-	
8.	Кадастровый или иной государственный учетный номер (инвентарный) объекта недвижимости, расположенного на образуемом земельном участке		-	
9.	Кадастровые номера исходных земельных участков		39:15:150851:813	
9.1.	Кадастровый номер входящего в состав земельного участка, представляющего собой единое землепользование (номер контура многоконтурного земельного участка), преобразование которого осуществляется		-	
9.2.	Кадастровые номера земельных участков, исключаемых из состава измененного (исходного) земельного участка, представляющего собой единое землепользование		-	
9.3.	Кадастровый или иной государственный учетный номер (инвентарный) объекта недвижимости, расположенного на измененном земельном участке		-	
10.	Условный номер земельного участка		-	

3. Сведения о характеристиках образуемого земельного участка:		39:15:150851:813:ЗУ9 : обозначение земельного участка
№ п/п	Наименование характеристики земельного участка	Значение характеристики
1	2	3
11.	Учетный номер проекта межевания территории	-
12.	Дополнительные сведения об образовании земельного участка	-
13.	Сведения о земельных участках (землях общего пользования, территории общего пользования), посредством которых обеспечивается доступ	Земли общего пользования
14.	Иные сведения	-
4. Пояснения к сведениям об образуемом земельном участке:		39:15:150851:813:ЗУ9 : обозначение земельного участка
1.	-	

Сведения об образуемых земельных участках					
1. Сведения о характерных точках границ образуемых земельных участков				39:15:150851:813:3У10 :	
				обозначение земельного участка	
Система координат МСК-39, зона 1				Зона № 1	
Обозначение характерных точек границ	Координаты, м		Метод определения координат	Формулы, примененные для расчета средней квадратической погрешности определения координат характерной точки границ (Mt), с подставленными в такие формулы значениями и итоговые (вычисленные) значения Mt, м	Описание закрепле ния точки
	X	Y			
1	2	3	4	5	6
512	349957.71	1188554.62	Метод спутниковых геодезических измерений (определений)	$Mt = \sqrt{(m_0^2 + m_1^2)}$	Закрепление отсутствует
596	349957.56	1188551.48	Метод спутниковых геодезических измерений (определений)	$Mt = \sqrt{(m_0^2 + m_1^2)}$	Закрепление отсутствует
н31У	349963.62	1188551.22	Метод спутниковых геодезических измерений (определений)	$Mt = \sqrt{(m_0^2 + m_1^2)}$	Закрепление отсутствует
509	349963.80	1188554.40	Метод спутниковых геодезических измерений (определений)	$Mt = \sqrt{(m_0^2 + m_1^2)}$	Закрепление отсутствует
512	349957.71	1188554.62	Метод спутниковых геодезических измерений (определений)	$Mt = \sqrt{(m_0^2 + m_1^2)}$	Закрепление отсутствует
				39:15:150851:813:3У10 :	
2. Сведения о частях границ образуемых земельных участков:				обозначение земельного участка	
Обозначение части границ		Горизонтальное проложение (S), м	Описание прохождения части границ	Сведения о согласовании местоположения границ (согласовано/спорное)	
от т.	до т.				
1	2	3	4	5	
512	596	3.14	-	-	
596	н31У	6.07	-	-	
н31У	509	3.19	-	-	
509	512	6.09	-	-	



3. Сведения о характеристиках образуемого земельного участка:		39:15:150851:813:3У10 : обозначение земельного участка
№ п/п	Наименование характеристики земельного участка	Значение характеристики
1	2	3
1.	Адрес земельного участка	-
1.1.	Сведения о местоположении земельного участка (при отсутствии адреса) в структурированном в соответствии с федеральной информационной адресной системой виде	Российская Федерация, Калининградская область, г.о город Калининград, город Калининград
1.2.	Дополнительные сведения о местоположении земельного участка	ООВГА Парус
2.	Категория земель	Земли населенных пунктов
3.	Вид (виды) разрешенного использования	Размещение гаражей для собственных нужд
3.1.	Дополнительные сведения об использовании земельного участка	Размещение гаражей для собственных нужд
4.	Реестровый номер границ территориальной зоны или в случае отсутствия такого реестрового номера ее индивидуальное обозначение (вид, тип, номер, индекс)	-
5.	Площадь земельного участка $\pm$ величина предельной погрешности определения (вычисления) площади ( $P \pm \Delta P$ ), м2	$19 \pm 2$
6.	Формула, примененная для вычисления предельной погрешности определения площади земельного участка, с подставленными значениями и итоговые (вычисленные) значения ( $\Delta P$ ), м2	$\Delta P = 3.5 * M_t * \sqrt{P} = 3.5 * 0,1 * \sqrt{19} = 2$
7.	Предельные минимальный и максимальный размеры земельного участка ( $P_{\min}$ и $P_{\max}$ ), м2	- -
8.	Кадастровый или иной государственный учетный номер (инвентарный) объекта недвижимости, расположенного на образуемом земельном участке	-
9.	Кадастровые номера исходных земельных участков	39:15:150851:813
9.1.	Кадастровый номер входящего в состав земельного участка, представляющего собой единое землепользование (номер контура многоконтурного земельного участка), преобразование которого осуществляется	-
9.2.	Кадастровые номера земельных участков, исключаемых из состава измененного (исходного) земельного участка, представляющего собой единое землепользование	-
9.3.	Кадастровый или иной государственный учетный номер (инвентарный) объекта недвижимости, расположенного на измененном земельном участке	-
10.	Условный номер земельного участка	-
11.	Учетный номер проекта межевания территории	-
12.	Дополнительные сведения об образовании земельного участка	-
13.	Сведения о земельных участках (землях общего пользования, территории общего пользования), посредством которых обеспечивается доступ	Земли общего пользования
14.	Иные сведения	-

4. Пояснения к сведениям об образуемом земельном участке:		39:15:150851:813:3У10 :
		обозначение земельного участка
1.	-	

## Сведения об образуемых земельных участках

**1. Сведения о характерных точках границ образуемых земельных участков**

**39:15:150851:813:3У11 :**

обозначение земельного участка

**Система координат МСК-39, зона 1**

**Зона № 1**

Обозначение характерных точек границ	Координаты, м		Метод определения координат	Формулы, примененные для расчета средней квадратической погрешности определения координат характерной точки границ (Mt), с подставленными в такие формулы значениями и итоговые (вычисленные) значения Mt, м	Описание закрепления точки
	X	Y			
1	2	3	4	5	6
н32У	349972.58	1188522.64	Метод спутниковых геодезических измерений (определений)	$Mt = \sqrt{(m_0^2 + m_1^2)}$	Закрепление отсутствует
н5У	349978.69	1188522.59	Метод спутниковых геодезических измерений (определений)	$Mt = \sqrt{(m_0^2 + m_1^2)}$	Закрепление отсутствует
214	349978.76	1188525.78	Метод спутниковых геодезических измерений (определений)	$Mt = \sqrt{(m_0^2 + m_1^2)}$	Закрепление отсутствует
н33У	349972.66	1188525.87	Метод спутниковых геодезических измерений (определений)	$Mt = \sqrt{(m_0^2 + m_1^2)}$	Закрепление отсутствует
н32У	349972.58	1188522.64	Метод спутниковых геодезических измерений (определений)	$Mt = \sqrt{(m_0^2 + m_1^2)}$	Закрепление отсутствует

**39:15:150851:813:3У11 :**

**2. Сведения о частях границ образуемых земельных участков:**

обозначение земельного участка

Обозначение части границ		Горизонтальное проложение (S), м	Описание прохождения части границ	Сведения о согласовании местоположения границ (согласовано/спорное)
от т.	до т.			
1	2	3	4	5
н32У	н5У	6.11	-	-
н5У	214	3.19	-	-
214	н33У	6.10	-	-
н33У	н32У	3.23	-	-

3. Сведения о характеристиках образуемого земельного участка:		39:15:150851:813:3У11 : обозначение земельного участка
№ п/п	Наименование характеристики земельного участка	Значение характеристики
1	2	3
1.	Адрес земельного участка	-
1.1.	Сведения о местоположении земельного участка (при отсутствии адреса) в структурированном в соответствии с федеральной информационной адресной системой виде	Российская Федерация, Калининградская область, г.о город Калининград, город Калининград
1.2.	Дополнительные сведения о местоположении земельного участка	ООБГА Парус
2.	Категория земель	Земли населенных пунктов
3.	Вид (виды) разрешенного использования	Размещение гаражей для собственных нужд
3.1.	Дополнительные сведения об использовании земельного участка	Размещение гаражей для собственных нужд
4.	Реестровый номер границ территориальной зоны или в случае отсутствия такого реестрового номера ее индивидуальное обозначение (вид, тип, номер, индекс)	-
5.	Площадь земельного участка $\pm$ величина предельной погрешности определения (вычисления) площади ( $P \pm \Delta P$ ), м2	$20 \pm 2$
6.	Формула, примененная для вычисления предельной погрешности определения площади земельного участка, с подставленными значениями и итоговые (вычисленные) значения ( $\Delta P$ ), м2	$\Delta P = 3.5 * M_t * \sqrt{P} = 3.5 * 0,1 * \sqrt{20} = 2$
7.	Предельные минимальный и максимальный размеры земельного участка ( $P_{\text{мин}}$ и $P_{\text{макс}}$ ), м2	- -
8.	Кадастровый или иной государственный учетный номер (инвентарный) объекта недвижимости, расположенного на образуемом земельном участке	-
9.	Кадастровые номера исходных земельных участков	39:15:150851:813
9.1.	Кадастровый номер входящего в состав земельного участка, представляющего собой единое землепользование (номер контура многоконтурного земельного участка), преобразование которого осуществляется	-
9.2.	Кадастровые номера земельных участков, исключаемых из состава измененного (исходного) земельного участка, представляющего собой единое землепользование	-
9.3.	Кадастровый или иной государственный учетный номер (инвентарный) объекта недвижимости, расположенного на измененном земельном участке	-
10.	Условный номер земельного участка	-
11.	Учетный номер проекта межевания территории	-
12.	Дополнительные сведения об образовании земельного участка	-
13.	Сведения о земельных участках (землях общего пользования, территории общего пользования), посредством которых обеспечивается доступ	Земли общего пользования
14.	Иные сведения	-

4. Пояснения к сведениям об образуемом земельном участке:		39:15:150851:813:3У11 :
		обозначение земельного участка
1.	-	

## Сведения об образуемых земельных участках

**1. Сведения о характерных точках границ образуемых земельных участков**

**39:15:150851:813:3У12 :**

обозначение земельного участка

**Система координат МСК-39, зона 1**

**Зона № 1**

Обозначение характерных точек границ	Координаты, м		Метод определения координат	Формулы, примененные для расчета средней квадратической погрешности определения координат характерной точки границ (Mt), с подставленными в такие формулы значениями и итоговые (вычисленные) значения Mt, м	Описание закрепления точки
	X	Y			
1	2	3	4	5	6
143	349979.79	1188557.01	Метод спутниковых геодезических измерений (определений)	$Mt = \sqrt{(m_0^2 + m_1^2)}$	Закрепление отсутствует
599	349980.07	1188560.11	Метод спутниковых геодезических измерений (определений)	$Mt = \sqrt{(m_0^2 + m_1^2)}$	Закрепление отсутствует
600	349973.91	1188560.24	Метод спутниковых геодезических измерений (определений)	$Mt = \sqrt{(m_0^2 + m_1^2)}$	Закрепление отсутствует
н34У	349973.90	1188557.18	Метод спутниковых геодезических измерений (определений)	$Mt = \sqrt{(m_0^2 + m_1^2)}$	Закрепление отсутствует
143	349979.79	1188557.01	Метод спутниковых геодезических измерений (определений)	$Mt = \sqrt{(m_0^2 + m_1^2)}$	Закрепление отсутствует

**39:15:150851:813:3У12 :**

**2. Сведения о частях границ образуемых земельных участков:**

обозначение земельного участка

Обозначение части границ		Горизонтальное проложение (S), м	Описание прохождения части границ	Сведения о согласовании местоположения границ (согласовано/спорное)
от т.	до т.			
1	2	3	4	5
143	599	3.11	-	-
599	600	6.16	-	-
600	н34У	3.06	-	-
н34У	143	5.89	-	-

3. Сведения о характеристиках образуемого земельного участка:		39:15:150851:813:3У12 : обозначение земельного участка
№ п/п	Наименование характеристики земельного участка	Значение характеристики
1	2	3
1.	Адрес земельного участка	-
1.1.	Сведения о местоположении земельного участка (при отсутствии адреса) в структурированном в соответствии с федеральной информационной адресной системой виде	Российская Федерация, Калининградская область, г.о город Калининград, город Калининград
1.2.	Дополнительные сведения о местоположении земельного участка	ООВГА Парус
2.	Категория земель	Земли населенных пунктов
3.	Вид (виды) разрешенного использования	Размещение гаражей для собственных нужд
3.1.	Дополнительные сведения об использовании земельного участка	Размещение гаражей для собственных нужд
4.	Реестровый номер границ территориальной зоны или в случае отсутствия такого реестрового номера ее индивидуальное обозначение (вид, тип, номер, индекс)	-
5.	Площадь земельного участка $\pm$ величина предельной погрешности определения (вычисления) площади ( $P \pm \Delta P$ ), м2	$19 \pm 2$
6.	Формула, примененная для вычисления предельной погрешности определения площади земельного участка, с подставленными значениями и итоговые (вычисленные) значения ( $\Delta P$ ), м2	$\Delta P = 3.5 * M_t * \sqrt{P} = 3.5 * 0,1 * \sqrt{19} = 2$
7.	Предельные минимальный и максимальный размеры земельного участка ( $P_{\min}$ и $P_{\max}$ ), м2	- -
8.	Кадастровый или иной государственный учетный номер (инвентарный) объекта недвижимости, расположенного на образуемом земельном участке	-
9.	Кадастровые номера исходных земельных участков	39:15:150851:813
9.1.	Кадастровый номер входящего в состав земельного участка, представляющего собой единое землепользование (номер контура многоконтурного земельного участка), преобразование которого осуществляется	-
9.2.	Кадастровые номера земельных участков, исключаемых из состава измененного (исходного) земельного участка, представляющего собой единое землепользование	-
9.3.	Кадастровый или иной государственный учетный номер (инвентарный) объекта недвижимости, расположенного на измененном земельном участке	-
10.	Условный номер земельного участка	-
11.	Учетный номер проекта межевания территории	-
12.	Дополнительные сведения об образовании земельного участка	-
13.	Сведения о земельных участках (землях общего пользования, территории общего пользования), посредством которых обеспечивается доступ	Земли общего пользования
14.	Иные сведения	-

4. Пояснения к сведениям об образуемом земельном участке:		39:15:150851:813:3У12 :
		обозначение земельного участка
1.	-	



## Сведения об образуемых земельных участках

**1. Сведения о характерных точках границ образуемых земельных участков**

**39:15:150851:813:3У13 :**

обозначение земельного участка

**Система координат МСК-39, зона 1**

**Зона № 1**

Обозначение характерных точек границ	Координаты, м		Метод определения координат	Формулы, примененные для расчета средней квадратической погрешности определения координат характерной точки границ (Mt), с подставленными в такие формулы значениями и итоговые (вычисленные) значения Mt, м	Описание закрепления точки
	X	Y			
1	2	3	4	5	6
н2У	349954.50	1188567.26	Метод спутниковых геодезических измерений (определений)	$Mt = \sqrt{(m_0^2 + m_1^2)}$	Закрепление отсутствует
н35У	349955.06	1188564.07	Метод спутниковых геодезических измерений (определений)	$Mt = \sqrt{(m_0^2 + m_1^2)}$	Закрепление отсутствует
227	349958.16	1188563.88	Метод спутниковых геодезических измерений (определений)	$Mt = \sqrt{(m_0^2 + m_1^2)}$	Закрепление отсутствует
714	349958.19	1188567.04	Метод спутниковых геодезических измерений (определений)	$Mt = \sqrt{(m_0^2 + m_1^2)}$	Закрепление отсутствует
н2У	349954.50	1188567.26	Метод спутниковых геодезических измерений (определений)	$Mt = \sqrt{(m_0^2 + m_1^2)}$	Закрепление отсутствует

**39:15:150851:813:3У13 :**

**2. Сведения о частях границ образуемых земельных участков:**

обозначение земельного участка

Обозначение части границ		Горизонтальное проложение (S), м	Описание прохождения части границ	Сведения о согласовании местоположения границ (согласовано/спорное)
от т.	до т.			
1	2	3	4	5
н2У	н35У	3.24	-	-
н35У	227	3.11	-	-
227	714	3.16	-	-
714	н2У	3.70	-	-

3. Сведения о характеристиках образуемого земельного участка:		39:15:150851:813:3У13 : обозначение земельного участка
№ п/п	Наименование характеристики земельного участка	Значение характеристики
1	2	3
1.	Адрес земельного участка	-
1.1.	Сведения о местоположении земельного участка (при отсутствии адреса) в структурированном в соответствии с федеральной информационной адресной системой виде	Российская Федерация, Калининградская область, г.о город Калининград, город Калининград
1.2.	Дополнительные сведения о местоположении земельного участка	ООБГА Парус
2.	Категория земель	Земли населенных пунктов
3.	Вид (виды) разрешенного использования	Размещение гаражей для собственных нужд
3.1.	Дополнительные сведения об использовании земельного участка	Размещение гаражей для собственных нужд
4.	Реестровый номер границ территориальной зоны или в случае отсутствия такого реестрового номера ее индивидуальное обозначение (вид, тип, номер, индекс)	-
5.	Площадь земельного участка $\pm$ величина предельной погрешности определения (вычисления) площади ( $P \pm \Delta P$ ), м2	$11 \pm 1$
6.	Формула, примененная для вычисления предельной погрешности определения площади земельного участка, с подставленными значениями и итоговые (вычисленные) значения ( $\Delta P$ ), м2	$\Delta P = 3.5 * M_t * \sqrt{P} = 3.5 * 0,1 * \sqrt{11} = 1$
7.	Предельные минимальный и максимальный размеры земельного участка ( $P_{\min}$ и $P_{\max}$ ), м2	- -
8.	Кадастровый или иной государственный учетный номер (инвентарный) объекта недвижимости, расположенного на образуемом земельном участке	-
9.	Кадастровые номера исходных земельных участков	39:15:150851:813
9.1.	Кадастровый номер входящего в состав земельного участка, представляющего собой единое землепользование (номер контура многоконтурного земельного участка), преобразование которого осуществляется	-
9.2.	Кадастровые номера земельных участков, исключаемых из состава измененного (исходного) земельного участка, представляющего собой единое землепользование	-
9.3.	Кадастровый или иной государственный учетный номер (инвентарный) объекта недвижимости, расположенного на измененном земельном участке	-
10.	Условный номер земельного участка	-
11.	Учетный номер проекта межевания территории	-
12.	Дополнительные сведения об образовании земельного участка	-
13.	Сведения о земельных участках (землях общего пользования, территории общего пользования), посредством которых обеспечивается доступ	Земли общего пользования
14.	Иные сведения	-

4. Пояснения к сведениям об образуемом земельном участке:		39:15:150851:813:3У13 :
		обозначение земельного участка
1.	-	

## Сведения об образуемых земельных участках

**1. Сведения о характерных точках границ образуемых земельных участков**

**39:15:150851:813:3У14 :**

обозначение земельного участка

**Система координат МСК-39, зона 1**

**Зона № 1**

Обозначение характерных точек границ	Координаты, м		Метод определения координат	Формулы, примененные для расчета средней квадратической погрешности определения координат характерной точки границ (Mt), с подставленными в такие формулы значениями и итоговые (вычисленные) значения Mt, м	Описание закрепления точки
	X	Y			
1	2	3	4	5	6
140	349972.91	1188499.08	Метод спутниковых геодезических измерений (определений)	$Mt = \sqrt{(m_0^2 + m_1^2)}$	Закрепление отсутствует
139	349973.04	1188505.58	Метод спутниковых геодезических измерений (определений)	$Mt = \sqrt{(m_0^2 + m_1^2)}$	Закрепление отсутствует
н36У	349969.77	1188505.64	Метод спутниковых геодезических измерений (определений)	$Mt = \sqrt{(m_0^2 + m_1^2)}$	Закрепление отсутствует
н37У	349969.75	1188505.64	Метод спутниковых геодезических измерений (определений)	$Mt = \sqrt{(m_0^2 + m_1^2)}$	Закрепление отсутствует
н7У	349969.66	1188499.19	Метод спутниковых геодезических измерений (определений)	$Mt = \sqrt{(m_0^2 + m_1^2)}$	Закрепление отсутствует
140	349972.91	1188499.08	Метод спутниковых геодезических измерений (определений)	$Mt = \sqrt{(m_0^2 + m_1^2)}$	Закрепление отсутствует

**39:15:150851:813:3У14 :**

**2. Сведения о частях границ образуемых земельных участков:**

обозначение земельного участка

Обозначение части границ		Горизонтальное проложение (S), м	Описание прохождения части границ	Сведения о согласовании местоположения границ (согласовано/спорное)
от т.	до т.			
1	2	3	4	5
140	139	6.50	-	-
139	н36У	3.27	-	-
н36У	н37У	0.02	-	-

39:15:150851:813:3У14 :				
2. Сведения о частях границ образуемых земельных участков: _____				
обозначение земельного участка				
Обозначение части границ		Горизонтальное проложение (S), м	Описание прохождения части границ	Сведения о согласовании местоположения границ (согласовано/спорное)
от т.	до т.			
1	2	3	4	5
н37У	н7У	6.45	-	-
н7У	140	3.25	-	-
3. Сведения о характеристиках образуемого земельного участка: _____				
39:15:150851:813:3У14 :				
обозначение земельного участка				
№ п/п	Наименование характеристики земельного участка		Значение характеристики	
1	2		3	
1.	Адрес земельного участка		-	
1.1.	Сведения о местоположении земельного участка (при отсутствии адреса) в структурированном в соответствии с федеральной информационной адресной системой виде		Российская Федерация, Калининградская область, г.о город Калининград, город Калининград	
1.2.	Дополнительные сведения о местоположении земельного участка		ООВГА Парус	
2.	Категория земель		Земли населенных пунктов	
3.	Вид (виды) разрешенного использования		Размещение гаражей для собственных нужд	
3.1.	Дополнительные сведения об использовании земельного участка		Размещение гаражей для собственных нужд	
4.	Реестровый номер границ территориальной зоны или в случае отсутствия такого реестрового номера ее индивидуальное обозначение (вид, тип, номер, индекс)		-	
5.	Площадь земельного участка $\pm$ величина предельной погрешности определения (вычисления) площади ( $P \pm \Delta P$ ), м <sup>2</sup>		21 $\pm$ 2	
6.	Формула, примененная для вычисления предельной погрешности определения площади земельного участка, с подставленными значениями и итоговые (вычисленные) значения ( $\Delta P$ ), м <sup>2</sup>		$\Delta P = 3.5 * M_t * \sqrt{P} = 3.5 * 0,1 * \sqrt{21} = 2$	
7.	Предельные минимальный и максимальный размеры земельного участка ( $R_{\min}$ и $R_{\max}$ ), м <sup>2</sup>		-	
8.	Кадастровый или иной государственный учетный номер (инвентарный) объекта недвижимости, расположенного на образуемом земельном участке		-	
9.	Кадастровые номера исходных земельных участков		39:15:150851:813	
9.1.	Кадастровый номер входящего в состав земельного участка, представляющего собой единое землепользование (номер контура многоконтурного земельного участка), преобразование которого осуществляется		-	
9.2.	Кадастровые номера земельных участков, исключаемых из состава измененного (исходного) земельного участка, представляющего собой единое землепользование		-	
9.3.	Кадастровый или иной государственный учетный номер (инвентарный) объекта недвижимости, расположенного на измененном земельном участке		-	
10.	Условный номер земельного участка		-	

3. Сведения о характеристиках образуемого земельного участка:		39:15:150851:813:3У14 : обозначение земельного участка
№ п/п	Наименование характеристики земельного участка	Значение характеристики
1	2	3
11.	Учетный номер проекта межевания территории	-
12.	Дополнительные сведения об образовании земельного участка	-
13.	Сведения о земельных участках (землях общего пользования, территории общего пользования), посредством которых обеспечивается доступ	Земли общего пользования
14.	Иные сведения	-
4. Пояснения к сведениям об образуемом земельном участке:		39:15:150851:813:3У14 : обозначение земельного участка
1.	-	

## Сведения об образуемых земельных участках

**1. Сведения о характерных точках границ образуемых земельных участков**

**39:15:150851:813:3У15 :**

обозначение земельного участка

**Система координат МСК-39, зона 1**

**Зона № 1**

Обозначение характерных точек границ	Координаты, м		Метод определения координат	Формулы, примененные для расчета средней квадратической погрешности определения координат характерной точки границ (Mt), с подставленными в такие формулы значениями и итоговые (вычисленные) значения Mt, м	Описание закрепления точки
	X	Y			
1	2	3	4	5	6
н38У	349965.22	1188505.79	Метод спутниковых геодезических измерений (определений)	$Mt = \sqrt{(m_0^2 + m_1^2)}$	Закрепление отсутствует
н17У	349965.25	1188499.33	Метод спутниковых геодезических измерений (определений)	$Mt = \sqrt{(m_0^2 + m_1^2)}$	Закрепление отсутствует
н8У	349966.29	1188499.30	Метод спутниковых геодезических измерений (определений)	$Mt = \sqrt{(m_0^2 + m_1^2)}$	Закрепление отсутствует
н39У	349966.51	1188505.75	Метод спутниковых геодезических измерений (определений)	$Mt = \sqrt{(m_0^2 + m_1^2)}$	Закрепление отсутствует
н38У	349965.22	1188505.79	Метод спутниковых геодезических измерений (определений)	$Mt = \sqrt{(m_0^2 + m_1^2)}$	Закрепление отсутствует

**39:15:150851:813:3У15 :**

**2. Сведения о частях границ образуемых земельных участков:**

обозначение земельного участка

Обозначение части границ		Горизонтальное проложение (S), м	Описание прохождения части границ	Сведения о согласовании местоположения границ (согласовано/спорное)
от т.	до т.			
1	2	3	4	5
н38У	н17У	6.46	-	-
н17У	н8У	1.04	-	-
н8У	н39У	6.45	-	-
н39У	н38У	1.29	-	-

3. Сведения о характеристиках образуемого земельного участка:		39:15:150851:813:3У15 : обозначение земельного участка
№ п/п	Наименование характеристики земельного участка	Значение характеристики
1	2	3
1.	Адрес земельного участка	-
1.1.	Сведения о местоположении земельного участка (при отсутствии адреса) в структурированном в соответствии с федеральной информационной адресной системой виде	Российская Федерация, Калининградская область, г.о город Калининград, город Калининград
1.2.	Дополнительные сведения о местоположении земельного участка	ООВГА Парус
2.	Категория земель	Земли населенных пунктов
3.	Вид (виды) разрешенного использования	Размещение гаражей для собственных нужд
3.1.	Дополнительные сведения об использовании земельного участка	Размещение гаражей для собственных нужд
4.	Реестровый номер границ территориальной зоны или в случае отсутствия такого реестрового номера ее индивидуальное обозначение (вид, тип, номер, индекс)	-
5.	Площадь земельного участка $\pm$ величина предельной погрешности определения (вычисления) площади ( $P \pm \Delta P$ ), м <sup>2</sup>	$8 \pm 1$
6.	Формула, примененная для вычисления предельной погрешности определения площади земельного участка, с подставленными значениями и итоговые (вычисленные) значения ( $\Delta P$ ), м <sup>2</sup>	$\Delta P = 3.5 * M_t * \sqrt{P} = 3.5 * 0,1 * \sqrt{8} = 1$
7.	Предельные минимальный и максимальный размеры земельного участка ( $P_{\text{мин}}$ и $P_{\text{макс}}$ ), м <sup>2</sup>	- -
8.	Кадастровый или иной государственный учетный номер (инвентарный) объекта недвижимости, расположенного на образуемом земельном участке	-
9.	Кадастровые номера исходных земельных участков	39:15:150851:813
9.1.	Кадастровый номер входящего в состав земельного участка, представляющего собой единое землепользование (номер контура многоконтурного земельного участка), преобразование которого осуществляется	-
9.2.	Кадастровые номера земельных участков, исключаемых из состава измененного (исходного) земельного участка, представляющего собой единое землепользование	-
9.3.	Кадастровый или иной государственный учетный номер (инвентарный) объекта недвижимости, расположенного на измененном земельном участке	-
10.	Условный номер земельного участка	-
11.	Учетный номер проекта межевания территории	-
12.	Дополнительные сведения об образовании земельного участка	-
13.	Сведения о земельных участках (землях общего пользования, территории общего пользования), посредством которых обеспечивается доступ	Земли общего пользования
14.	Иные сведения	-



4. Пояснения к сведениям об образуемом земельном участке:		39:15:150851:813:3У15 :
		обозначение земельного участка
1.	-	

## Сведения об образуемых земельных участках

**1. Сведения о характерных точках границ образуемых земельных участков**

**39:15:150851:813:3У16 :**

обозначение земельного участка

**Система координат МСК-39, зона 1**

**Зона № 1**

Обозначение характерных точек границ	Координаты, м		Метод определения координат	Формулы, примененные для расчета средней квадратической погрешности определения координат характерной точки границ (Mt), с подставленными в такие формулы значениями и итоговые (вычисленные) значения Mt, м	Описание закрепления точки
	X	Y			
1	2	3	4	5	6
н40У	349960.52	1188532.79	Метод спутниковых геодезических измерений (определений)	$Mt = \sqrt{(m_0^2 + m_1^2)}$	Закрепление отсутствует
н41У	349961.05	1188529.76	Метод спутниковых геодезических измерений (определений)	$Mt = \sqrt{(m_0^2 + m_1^2)}$	Закрепление отсутствует
н42У	349962.80	1188529.78	Метод спутниковых геодезических измерений (определений)	$Mt = \sqrt{(m_0^2 + m_1^2)}$	Закрепление отсутствует
н43У	349962.97	1188532.76	Метод спутниковых геодезических измерений (определений)	$Mt = \sqrt{(m_0^2 + m_1^2)}$	Закрепление отсутствует
н40У	349960.52	1188532.79	Метод спутниковых геодезических измерений (определений)	$Mt = \sqrt{(m_0^2 + m_1^2)}$	Закрепление отсутствует

**39:15:150851:813:3У16 :**

**2. Сведения о частях границ образуемых земельных участков:**

обозначение земельного участка

Обозначение части границ		Горизонтальное проложение (S), м	Описание прохождения части границ	Сведения о согласовании местоположения границ (согласовано/спорное)
от т.	до т.			
1	2	3	4	5
н40У	н41У	3.08	-	-
н41У	н42У	1.75	-	-
н42У	н43У	2.98	-	-
н43У	н40У	2.45	-	-

3. Сведения о характеристиках образуемого земельного участка:		39:15:150851:813:3У16 : обозначение земельного участка
№ п/п	Наименование характеристики земельного участка	Значение характеристики
1	2	3
1.	Адрес земельного участка	-
1.1.	Сведения о местоположении земельного участка (при отсутствии адреса) в структурированном в соответствии с федеральной информационной адресной системой виде	Российская Федерация, Калининградская область, г.о город Калининград, город Калининград
1.2.	Дополнительные сведения о местоположении земельного участка	ООБГА Парус
2.	Категория земель	Земли населенных пунктов
3.	Вид (виды) разрешенного использования	Размещение гаражей для собственных нужд
3.1.	Дополнительные сведения об использовании земельного участка	Размещение гаражей для собственных нужд
4.	Реестровый номер границ территориальной зоны или в случае отсутствия такого реестрового номера ее индивидуальное обозначение (вид, тип, номер, индекс)	-
5.	Площадь земельного участка $\pm$ величина предельной погрешности определения (вычисления) площади ( $P \pm \Delta P$ ), м2	$6 \pm 1$
6.	Формула, примененная для вычисления предельной погрешности определения площади земельного участка, с подставленными значениями и итоговые (вычисленные) значения ( $\Delta P$ ), м2	$\Delta P = 3.5 * M_t * \sqrt{P} = 3.5 * 0,1 * \sqrt{6} = 1$
7.	Предельные минимальный и максимальный размеры земельного участка ( $P_{\min}$ и $P_{\max}$ ), м2	- -
8.	Кадастровый или иной государственный учетный номер (инвентарный) объекта недвижимости, расположенного на образуемом земельном участке	-
9.	Кадастровые номера исходных земельных участков	39:15:150851:813
9.1.	Кадастровый номер входящего в состав земельного участка, представляющего собой единое землепользование (номер контура многоконтурного земельного участка), преобразование которого осуществляется	-
9.2.	Кадастровые номера земельных участков, исключаемых из состава измененного (исходного) земельного участка, представляющего собой единое землепользование	-
9.3.	Кадастровый или иной государственный учетный номер (инвентарный) объекта недвижимости, расположенного на измененном земельном участке	-
10.	Условный номер земельного участка	-
11.	Учетный номер проекта межевания территории	-
12.	Дополнительные сведения об образовании земельного участка	-
13.	Сведения о земельных участках (землях общего пользования, территории общего пользования), посредством которых обеспечивается доступ	Земли общего пользования
14.	Иные сведения	-

4. Пояснения к сведениям об образуемом земельном участке:		39:15:150851:813:3У16 :
		обозначение земельного участка
1.	-	

Сведения об образуемых земельных участках					
1. Сведения о характерных точках границ образуемых земельных участков				39:15:150851:813:3У17 :	
				обозначение земельного участка	
Система координат МСК-39, зона 1				Зона № 1	
Обозначение характерных точек границ	Координаты, м		Метод определения координат	Формулы, примененные для расчета средней квадратической погрешности определения координат характерной точки границ (Mt), с подставленными в такие формулы значениями и итоговые (вычисленные) значения Mt, м	Описание закрепле ния точки
	X	Y			
1	2	3	4	5	6
н44У	349962.51	1188521.42	Метод спутниковых геодезических измерений (определений)	$Mt = \sqrt{(m_0^2 + m_1^2)}$	Закрепление отсутствует
н22У	349962.57	1188523.25	Метод спутниковых геодезических измерений (определений)	$Mt = \sqrt{(m_0^2 + m_1^2)}$	Закрепление отсутствует
н21У	349962.19	1188523.26	Метод спутниковых геодезических измерений (определений)	$Mt = \sqrt{(m_0^2 + m_1^2)}$	Закрепление отсутствует
н44У	349962.51	1188521.42	Метод спутниковых геодезических измерений (определений)	$Mt = \sqrt{(m_0^2 + m_1^2)}$	Закрепление отсутствует
2. Сведения о частях границ образуемых земельных участков:				39:15:150851:813:3У17 :	
				обозначение земельного участка	
Обозначение части границ		Горизонтальное проложение (S), м	Описание прохождения части границ	Сведения о согласовании местоположения границ (согласовано/спорное)	
от т.	до т.				
1	2	3	4	5	
н44У	н22У	1.83	-	-	
н22У	н21У	0.38	-	-	
н21У	н44У	1.87	-	-	
3. Сведения о характеристиках образуемого земельного участка:				39:15:150851:813:3У17 :	
				обозначение земельного участка	
№ п/п	Наименование характеристики земельного участка		Значение характеристики		
1	2		3		
1.	Адрес земельного участка		-		

<b>3. Сведения о характеристиках образуемого земельного участка:</b>		<b>39:15:150851:813:3У17 :</b>
		обозначение земельного участка
<b>№ п/п</b>	<b>Наименование характеристики земельного участка</b>	<b>Значение характеристики</b>
<b>1</b>	<b>2</b>	<b>3</b>
1.1.	Сведения о местоположении земельного участка (при отсутствии адреса) в структурированном в соответствии с федеральной информационной адресной системой виде	Российская Федерация, Калининградская область, г.о город Калининград, город Калининград
1.2.	Дополнительные сведения о местоположении земельного участка	ООВГА Парус
2.	Категория земель	Земли населенных пунктов
3.	Вид (виды) разрешенного использования	Размещение гаражей для собственных нужд
3.1.	Дополнительные сведения об использовании земельного участка	Размещение гаражей для собственных нужд
4.	Реестровый номер границ территориальной зоны или в случае отсутствия такого реестрового номера ее индивидуальное обозначение (вид, тип, номер, индекс)	-
5.	Площадь земельного участка $\pm$ величина предельной погрешности определения (вычисления) площади ( $P \pm \Delta P$ ), м <sup>2</sup>	$36 \pm 1$
6.	Формула, примененная для вычисления предельной погрешности определения площади земельного участка, с подставленными значениями и итоговые (вычисленные) значения ( $\Delta P$ ), м <sup>2</sup>	$\Delta P = 3.5 * M_t * \sqrt{P} = 3.5 * 0,1 * \sqrt{0} = 1$
7.	Предельные минимальный и максимальный размеры земельного участка ( $P_{\min}$ и $P_{\max}$ ), м <sup>2</sup>	- -
8.	Кадастровый или иной государственный учетный номер (инвентарный) объекта недвижимости, расположенного на образуемом земельном участке	-
9.	Кадастровые номера исходных земельных участков	39:15:150851:813
9.1.	Кадастровый номер входящего в состав земельного участка, представляющего собой единое землепользование (номер контура многоконтурного земельного участка), преобразование которого осуществляется	-
9.2.	Кадастровые номера земельных участков, исключаемых из состава измененного (исходного) земельного участка, представляющего собой единое землепользование	-
9.3.	Кадастровый или иной государственный учетный номер (инвентарный) объекта недвижимости, расположенного на измененном земельном участке	-
10.	Условный номер земельного участка	-
11.	Учетный номер проекта межевания территории	-
12.	Дополнительные сведения об образовании земельного участка	-
13.	Сведения о земельных участках (землях общего пользования, территории общего пользования), посредством которых обеспечивается доступ	Земли общего пользования
14.	Иные сведения	-
<b>4. Пояснения к сведениям об образуемом земельном участке:</b>		<b>39:15:150851:813:3У17 :</b>
		обозначение земельного участка
1.	-	

Сведения об образуемых земельных участках					
1. Сведения о характерных точках границ образуемых земельных участков				39:15:150851:813:3У18 :	
				обозначение земельного участка	
Система координат МСК-39, зона 1				Зона № 1	
Обозначение характерных точек границ	Координаты, м		Метод определения координат	Формулы, примененные для расчета средней квадратической погрешности определения координат характерной точки границ (Mt), с подставленными в такие формулы значениями и итоговые (вычисленные) значения Mt, м	Описание закрепле ния точки
	X	Y			
1	2	3	4	5	6
н28У	349963.35	1188545.06	Метод спутниковых геодезических измерений (определений)	$Mt = \sqrt{(m_0^2 + m_1^2)}$	Закрепление отсутствует
н27У	349958.35	1188545.24	Метод спутниковых геодезических измерений (определений)	$Mt = \sqrt{(m_0^2 + m_1^2)}$	Закрепление отсутствует
н45У	349958.89	1188542.12	Метод спутниковых геодезических измерений (определений)	$Mt = \sqrt{(m_0^2 + m_1^2)}$	Закрепление отсутствует
н46У	349963.25	1188542.02	Метод спутниковых геодезических измерений (определений)	$Mt = \sqrt{(m_0^2 + m_1^2)}$	Закрепление отсутствует
н28У	349963.35	1188545.06	Метод спутниковых геодезических измерений (определений)	$Mt = \sqrt{(m_0^2 + m_1^2)}$	Закрепление отсутствует
				39:15:150851:813:3У18 :	
2. Сведения о частях границ образуемых земельных участков:				обозначение земельного участка	
Обозначение части границ		Горизонтальное проложение (S), м	Описание прохождения части границ	Сведения о согласовании местоположения границ (согласовано/спорное)	
от т.	до т.				
1	2	3	4	5	
н28У	н27У	5.00	-	-	
н27У	н45У	3.17	-	-	
н45У	н46У	4.36	-	-	
н46У	н28У	3.04	-	-	

3. Сведения о характеристиках образуемого земельного участка:		39:15:150851:813:3У18 : обозначение земельного участка
№ п/п	Наименование характеристики земельного участка	Значение характеристики
1	2	3
1.	Адрес земельного участка	-
1.1.	Сведения о местоположении земельного участка (при отсутствии адреса) в структурированном в соответствии с федеральной информационной адресной системой виде	Российская Федерация, Калининградская область, г.о город Калининград, город Калининград
1.2.	Дополнительные сведения о местоположении земельного участка	ООВГА Парус
2.	Категория земель	Земли населенных пунктов
3.	Вид (виды) разрешенного использования	Размещение гаражей для собственных нужд
3.1.	Дополнительные сведения об использовании земельного участка	Размещение гаражей для собственных нужд
4.	Реестровый номер границ территориальной зоны или в случае отсутствия такого реестрового номера ее индивидуальное обозначение (вид, тип, номер, индекс)	-
5.	Площадь земельного участка $\pm$ величина предельной погрешности определения (вычисления) площади ( $P \pm \Delta P$ ), м2	$14 \pm 1$
6.	Формула, примененная для вычисления предельной погрешности определения площади земельного участка, с подставленными значениями и итоговые (вычисленные) значения ( $\Delta P$ ), м2	$\Delta P = 3.5 * M_t * \sqrt{P} = 3.5 * 0,1 * \sqrt{14} = 1$
7.	Предельные минимальный и максимальный размеры земельного участка ( $P_{\text{мин}}$ и $P_{\text{макс}}$ ), м2	- -
8.	Кадастровый или иной государственный учетный номер (инвентарный) объекта недвижимости, расположенного на образуемом земельном участке	-
9.	Кадастровые номера исходных земельных участков	39:15:150851:813
9.1.	Кадастровый номер входящего в состав земельного участка, представляющего собой единое землепользование (номер контура многоконтурного земельного участка), преобразование которого осуществляется	-
9.2.	Кадастровые номера земельных участков, исключаемых из состава измененного (исходного) земельного участка, представляющего собой единое землепользование	-
9.3.	Кадастровый или иной государственный учетный номер (инвентарный) объекта недвижимости, расположенного на измененном земельном участке	-
10.	Условный номер земельного участка	-
11.	Учетный номер проекта межевания территории	-
12.	Дополнительные сведения об образовании земельного участка	-
13.	Сведения о земельных участках (землях общего пользования, территории общего пользования), посредством которых обеспечивается доступ	Земли общего пользования
14.	Иные сведения	-



4. Пояснения к сведениям об образуемом земельном участке:		39:15:150851:813:3У18 :
		обозначение земельного участка
1.	-	

## Сведения об образуемых земельных участках

**1. Сведения о характерных точках границ образуемых земельных участков**

**39:15:150851:813:3У19 :**

обозначение земельного участка

**Система координат МСК-39, зона 1**

**Зона № 1**

Обозначение характерных точек границ	Координаты, м		Метод определения координат	Формулы, примененные для расчета средней квадратической погрешности определения координат характерной точки границ (Mt), с подставленными в такие формулы значениями и итоговые (вычисленные) значения Mt, м	Описание закрепле ния точки
	X	Y			
1	2	3	4	5	6
715	349958.33	1188570.23	Метод спутниковых геодезических измерений (определений)	$Mt = \sqrt{(m_0^2 + m_1^2)}$	Закрепление отсутствует
н47У	349964.41	1188569.99	Метод спутниковых геодезических измерений (определений)	$Mt = \sqrt{(m_0^2 + m_1^2)}$	Закрепление отсутствует
н48У	349964.41	1188570.01	Метод спутниковых геодезических измерений (определений)	$Mt = \sqrt{(m_0^2 + m_1^2)}$	Закрепление отсутствует
н49У	349964.55	1188573.09	Метод спутниковых геодезических измерений (определений)	$Mt = \sqrt{(m_0^2 + m_1^2)}$	Закрепление отсутствует
н50У	349964.55	1188573.11	Метод спутниковых геодезических измерений (определений)	$Mt = \sqrt{(m_0^2 + m_1^2)}$	Закрепление отсутствует
н16У	349958.39	1188573.34	Метод спутниковых геодезических измерений (определений)	$Mt = \sqrt{(m_0^2 + m_1^2)}$	Закрепление отсутствует
715	349958.33	1188570.23	Метод спутниковых геодезических измерений (определений)	$Mt = \sqrt{(m_0^2 + m_1^2)}$	Закрепление отсутствует

39:15:150851:813:3У19 :				
2. Сведения о частях границ образуемых земельных участков: _____				
обозначение земельного участка				
Обозначение части границ		Горизонтальное проложение (S), м	Описание прохождения части границ	Сведения о согласовании местоположения границ (согласовано/спорное)
от т.	до т.			
1	2	3	4	5
715	н47У	6.08	-	-
н47У	н48У	0.02	-	-
н48У	н49У	3.08	-	-
н49У	н50У	0.02	-	-
н50У	н16У	6.16	-	-
н16У	715	3.11	-	-
3. Сведения о характеристиках образуемого земельного участка: _____				
39:15:150851:813:3У19 :				
обозначение земельного участка				
№ п/п	Наименование характеристики земельного участка		Значение характеристики	
1	2		3	
1.	Адрес земельного участка		-	
1.1.	Сведения о местоположении земельного участка (при отсутствии адреса) в структурированном в соответствии с федеральной информационной адресной системой виде		Российская Федерация, Калининградская область, г.о город Калининград, город Калининград	
1.2.	Дополнительные сведения о местоположении земельного участка		ООВГА Парус	
2.	Категория земель		Земли населенных пунктов	
3.	Вид (виды) разрешенного использования		Размещение гаражей для собственных нужд	
3.1.	Дополнительные сведения об использовании земельного участка		Размещение гаражей для собственных нужд	
4.	Реестровый номер границ территориальной зоны или в случае отсутствия такого реестрового номера ее индивидуальное обозначение (вид, тип, номер, индекс)		-	
5.	Площадь земельного участка ± величина предельной погрешности определения (вычисления) площади ( $P \pm \Delta P$ ), м <sup>2</sup>		19 ± 2	
6.	Формула, примененная для вычисления предельной погрешности определения площади земельного участка, с подставленными значениями и итоговые (вычисленные) значения ( $\Delta P$ ), м <sup>2</sup>		$\Delta P = 3.5 * M_t * \sqrt{P} = 3.5 * 0,1 * \sqrt{19} = 2$	
7.	Предельные минимальный и максимальный размеры земельного участка ( $P_{\text{мин}}$ и $P_{\text{макс}}$ ), м <sup>2</sup>		-	
8.	Кадастровый или иной государственный учетный номер (инвентарный) объекта недвижимости, расположенного на образуемом земельном участке		-	
9.	Кадастровые номера исходных земельных участков		39:15:150851:813	
9.1.	Кадастровый номер входящего в состав земельного участка, представляющего собой единое землепользование (номер контура многоконтурного земельного участка), преобразование которого осуществляется		-	

3. Сведения о характеристиках образуемого земельного участка:		39:15:150851:813:3У19 : обозначение земельного участка
№ п/п	Наименование характеристики земельного участка	Значение характеристики
1	2	3
9.2.	Кадастровые номера земельных участков, исключаемых из состава измененного (исходного) земельного участка, представляющего собой единое землепользование	-
9.3.	Кадастровый или иной государственный учетный номер (инвентарный) объекта недвижимости, расположенного на измененном земельном участке	-
10.	Условный номер земельного участка	-
11.	Учетный номер проекта межевания территории	-
12.	Дополнительные сведения об образовании земельного участка	-
13.	Сведения о земельных участках (землях общего пользования, территории общего пользования), посредством которых обеспечивается доступ	Земли общего пользования
14.	Иные сведения	-
4. Пояснения к сведениям об образуемом земельном участке:		39:15:150851:813:3У19 : обозначение земельного участка
1.	-	

## Сведения об образуемых земельных участках

**1. Сведения о характерных точках границ образуемых земельных участков**

**39:15:150851:813:3У20 :**

обозначение земельного участка

**Система координат МСК-39, зона 1**

**Зона № 1**

Обозначение характерных точек границ	Координаты, м		Метод определения координат	Формулы, примененные для расчета средней квадратической погрешности определения координат характерной точки границ (Mt), с подставленными в такие формулы значениями и итоговые (вычисленные) значения Mt, м	Описание закрепления точки
	X	Y			
1	2	3	4	5	6
н51У	349962.20	1188599.54	Метод спутниковых геодезических измерений (определений)	$Mt = \sqrt{(m_0^2 + m_1^2)}$	Закрепление отсутствует
н52У	349959.05	1188599.72	Метод спутниковых геодезических измерений (определений)	$Mt = \sqrt{(m_0^2 + m_1^2)}$	Закрепление отсутствует
158	349958.99	1188593.14	Метод спутниковых геодезических измерений (определений)	$Mt = \sqrt{(m_0^2 + m_1^2)}$	Закрепление отсутствует
584	349962.08	1188593.16	Метод спутниковых геодезических измерений (определений)	$Mt = \sqrt{(m_0^2 + m_1^2)}$	Закрепление отсутствует
н51У	349962.20	1188599.54	Метод спутниковых геодезических измерений (определений)	$Mt = \sqrt{(m_0^2 + m_1^2)}$	Закрепление отсутствует

**39:15:150851:813:3У20 :**

**2. Сведения о частях границ образуемых земельных участков:**

обозначение земельного участка

Обозначение части границ		Горизонтальное проложение (S), м	Описание прохождения части границ	Сведения о согласовании местоположения границ (согласовано/спорное)
от т.	до т.			
1	2	3	4	5
н51У	н52У	3.16	-	-
н52У	158	6.58	-	-
158	584	3.09	-	-
584	н51У	6.38	-	-

3. Сведения о характеристиках образуемого земельного участка:		39:15:150851:813:3У20 : обозначение земельного участка
№ п/п	Наименование характеристики земельного участка	Значение характеристики
1	2	3
1.	Адрес земельного участка	-
1.1.	Сведения о местоположении земельного участка (при отсутствии адреса) в структурированном в соответствии с федеральной информационной адресной системой виде	Российская Федерация, Калининградская область, г.о город Калининград, город Калининград
1.2.	Дополнительные сведения о местоположении земельного участка	ООБГА Парус
2.	Категория земель	Земли населенных пунктов
3.	Вид (виды) разрешенного использования	Размещение гаражей для собственных нужд
3.1.	Дополнительные сведения об использовании земельного участка	Размещение гаражей для собственных нужд
4.	Реестровый номер границ территориальной зоны или в случае отсутствия такого реестрового номера ее индивидуальное обозначение (вид, тип, номер, индекс)	-
5.	Площадь земельного участка $\pm$ величина предельной погрешности определения (вычисления) площади ( $P \pm \Delta P$ ), м2	$20 \pm 2$
6.	Формула, примененная для вычисления предельной погрешности определения площади земельного участка, с подставленными значениями и итоговые (вычисленные) значения ( $\Delta P$ ), м2	$\Delta P = 3.5 * M_t * \sqrt{P} = 3.5 * 0,1 * \sqrt{20} = 2$
7.	Предельные минимальный и максимальный размеры земельного участка ( $P_{\min}$ и $P_{\max}$ ), м2	- -
8.	Кадастровый или иной государственный учетный номер (инвентарный) объекта недвижимости, расположенного на образуемом земельном участке	-
9.	Кадастровые номера исходных земельных участков	39:15:150851:813
9.1.	Кадастровый номер входящего в состав земельного участка, представляющего собой единое землепользование (номер контура многоконтурного земельного участка), преобразование которого осуществляется	-
9.2.	Кадастровые номера земельных участков, исключаемых из состава измененного (исходного) земельного участка, представляющего собой единое землепользование	-
9.3.	Кадастровый или иной государственный учетный номер (инвентарный) объекта недвижимости, расположенного на измененном земельном участке	-
10.	Условный номер земельного участка	-
11.	Учетный номер проекта межевания территории	-
12.	Дополнительные сведения об образовании земельного участка	-
13.	Сведения о земельных участках (землях общего пользования, территории общего пользования), посредством которых обеспечивается доступ	Земли общего пользования
14.	Иные сведения	-

4. Пояснения к сведениям об образуемом земельном участке:		39:15:150851:813:3У20 :
		обозначение земельного участка
1.	-	

## Сведения об образуемых земельных участках

**1. Сведения о характерных точках границ образуемых земельных участков**

**39:15:150851:813:3У21 :**

обозначение земельного участка

**Система координат МСК-39, зона 1**

**Зона № 1**

Обозначение характерных точек границ	Координаты, м		Метод определения координат	Формулы, примененные для расчета средней квадратической погрешности определения координат характерной точки границ (Mt), с подставленными в такие формулы значениями и итоговые (вычисленные) значения Mt, м	Описание закрепле ния точки
	X	Y			
1	2	3	4	5	6
591	349993.81	1188592.72	Метод спутниковых геодезических измерений (определений)	$Mt = \sqrt{(m_0^2 + m_1^2)}$	Закрепление отсутствует
н53У	349994.05	1188599.02	Метод спутниковых геодезических измерений (определений)	$Mt = \sqrt{(m_0^2 + m_1^2)}$	Закрепление отсутствует
н54У	349990.93	1188599.08	Метод спутниковых геодезических измерений (определений)	$Mt = \sqrt{(m_0^2 + m_1^2)}$	Закрепление отсутствует
592	349990.60	1188592.80	Метод спутниковых геодезических измерений (определений)	$Mt = \sqrt{(m_0^2 + m_1^2)}$	Закрепление отсутствует
591	349993.81	1188592.72	Метод спутниковых геодезических измерений (определений)	$Mt = \sqrt{(m_0^2 + m_1^2)}$	Закрепление отсутствует

**39:15:150851:813:3У21 :**

**2. Сведения о частях границ образуемых земельных участков:**

обозначение земельного участка

Обозначение части границ		Горизонтальное проложение (S), м	Описание прохождения части границ	Сведения о согласовании местоположения границ (согласовано/спорное)
от т.	до т.			
1	2	3	4	5
591	н53У	6.30	-	-
н53У	н54У	3.12	-	-
н54У	592	6.29	-	-
592	591	3.21	-	-



3. Сведения о характеристиках образуемого земельного участка:		39:15:150851:813:3У21 : обозначение земельного участка
№ п/п	Наименование характеристики земельного участка	Значение характеристики
1	2	3
1.	Адрес земельного участка	-
1.1.	Сведения о местоположении земельного участка (при отсутствии адреса) в структурированном в соответствии с федеральной информационной адресной системой виде	Российская Федерация, Калининградская область, г.о город Калининград, город Калининград
1.2.	Дополнительные сведения о местоположении земельного участка	ООВГА Парус
2.	Категория земель	Земли населенных пунктов
3.	Вид (виды) разрешенного использования	Размещение гаражей для собственных нужд
3.1.	Дополнительные сведения об использовании земельного участка	Размещение гаражей для собственных нужд
4.	Реестровый номер границ территориальной зоны или в случае отсутствия такого реестрового номера ее индивидуальное обозначение (вид, тип, номер, индекс)	-
5.	Площадь земельного участка $\pm$ величина предельной погрешности определения (вычисления) площади ( $P \pm \Delta P$ ), м2	$20 \pm 2$
6.	Формула, примененная для вычисления предельной погрешности определения площади земельного участка, с подставленными значениями и итоговые (вычисленные) значения ( $\Delta P$ ), м2	$\Delta P = 3.5 * M_t * \sqrt{P} = 3.5 * 0,1 * \sqrt{20} = 2$
7.	Предельные минимальный и максимальный размеры земельного участка ( $P_{\text{мин}}$ и $P_{\text{макс}}$ ), м2	- -
8.	Кадастровый или иной государственный учетный номер (инвентарный) объекта недвижимости, расположенного на образуемом земельном участке	-
9.	Кадастровые номера исходных земельных участков	39:15:150851:813
9.1.	Кадастровый номер входящего в состав земельного участка, представляющего собой единое землепользование (номер контура многоконтурного земельного участка), преобразование которого осуществляется	-
9.2.	Кадастровые номера земельных участков, исключаемых из состава измененного (исходного) земельного участка, представляющего собой единое землепользование	-
9.3.	Кадастровый или иной государственный учетный номер (инвентарный) объекта недвижимости, расположенного на измененном земельном участке	-
10.	Условный номер земельного участка	-
11.	Учетный номер проекта межевания территории	-
12.	Дополнительные сведения об образовании земельного участка	-
13.	Сведения о земельных участках (землях общего пользования, территории общего пользования), посредством которых обеспечивается доступ	Земли общего пользования
14.	Иные сведения	-

4. Пояснения к сведениям об образуемом земельном участке:		39:15:150851:813:3У21 :
		обозначение земельного участка
1.	-	

## Сведения об образуемых земельных участках

**1. Сведения о характерных точках границ образуемых земельных участков**

**39:15:150851:813:3У22 :**

обозначение земельного участка

**Система координат МСК-39, зона 1**

**Зона № 1**

Обозначение характерных точек границ	Координаты, м		Метод определения координат	Формулы, примененные для расчета средней квадратической погрешности определения координат характерной точки границ (Mt), с подставленными в такие формулы значениями и итоговые (вычисленные) значения Mt, м	Описание закрепления точки
	X	Y			
1	2	3	4	5	6
н11У	349949.43	1188596.27	Метод спутниковых геодезических измерений (определений)	$Mt = \sqrt{(m_0^2 + m_1^2)}$	Закрепление отсутствует
н14У	349949.50	1188599.82	Метод спутниковых геодезических измерений (определений)	$Mt = \sqrt{(m_0^2 + m_1^2)}$	Закрепление отсутствует
н55У	349948.80	1188599.84	Метод спутниковых геодезических измерений (определений)	$Mt = \sqrt{(m_0^2 + m_1^2)}$	Закрепление отсутствует
н55У	349948.80	1188599.84	Метод спутниковых геодезических измерений (определений)	$Mt = \sqrt{(m_0^2 + m_1^2)}$	Закрепление отсутствует
н11У	349949.43	1188596.27	Метод спутниковых геодезических измерений (определений)	$Mt = \sqrt{(m_0^2 + m_1^2)}$	Закрепление отсутствует

**39:15:150851:813:3У22 :**

**2. Сведения о частях границ образуемых земельных участков:**

обозначение земельного участка

Обозначение части границ		Горизонтальное проложение (S), м	Описание прохождения части границ	Сведения о согласовании местоположения границ (согласовано/спорное)
от т.	до т.			
1	2	3	4	5
н11У	н14У	3.55	-	-
н14У	н55У	0.70	-	-
н55У	н55У	3	-	-
н55У	н11У	3.63	-	-

3. Сведения о характеристиках образуемого земельного участка:		39:15:150851:813:3У22 : обозначение земельного участка
№ п/п	Наименование характеристики земельного участка	Значение характеристики
1	2	3
1.	Адрес земельного участка	-
1.1.	Сведения о местоположении земельного участка (при отсутствии адреса) в структурированном в соответствии с федеральной информационной адресной системой виде	Российская Федерация, Калининградская область, г.о город Калининград, город Калининград
1.2.	Дополнительные сведения о местоположении земельного участка	ООБГА Парус
2.	Категория земель	Земли населенных пунктов
3.	Вид (виды) разрешенного использования	Размещение гаражей для собственных нужд
3.1.	Дополнительные сведения об использовании земельного участка	Размещение гаражей для собственных нужд
4.	Реестровый номер границ территориальной зоны или в случае отсутствия такого реестрового номера ее индивидуальное обозначение (вид, тип, номер, индекс)	-
5.	Площадь земельного участка $\pm$ величина предельной погрешности определения (вычисления) площади ( $P \pm \Delta P$ ), м2	$1 \pm 1$
6.	Формула, примененная для вычисления предельной погрешности определения площади земельного участка, с подставленными значениями и итоговые (вычисленные) значения ( $\Delta P$ ), м2	$\Delta P = 3.5 * M_t * \sqrt{P} = 3.5 * 0,1 * \sqrt{1} = 1$
7.	Предельные минимальный и максимальный размеры земельного участка ( $P_{\min}$ и $P_{\max}$ ), м2	- -
8.	Кадастровый или иной государственный учетный номер (инвентарный) объекта недвижимости, расположенного на образуемом земельном участке	-
9.	Кадастровые номера исходных земельных участков	39:15:150851:813
9.1.	Кадастровый номер входящего в состав земельного участка, представляющего собой единое землепользование (номер контура многоконтурного земельного участка), преобразование которого осуществляется	-
9.2.	Кадастровые номера земельных участков, исключаемых из состава измененного (исходного) земельного участка, представляющего собой единое землепользование	-
9.3.	Кадастровый или иной государственный учетный номер (инвентарный) объекта недвижимости, расположенного на измененном земельном участке	-
10.	Условный номер земельного участка	-
11.	Учетный номер проекта межевания территории	-
12.	Дополнительные сведения об образовании земельного участка	-
13.	Сведения о земельных участках (землях общего пользования, территории общего пользования), посредством которых обеспечивается доступ	Земли общего пользования
14.	Иные сведения	-

4. Пояснения к сведениям об образуемом земельном участке:		39:15:150851:813:3У22 :
		обозначение земельного участка
1.	-	

## Сведения об образуемых земельных участках

**1. Сведения о характерных точках границ образуемых земельных участков**

**39:15:150851:813:3У23 :**

обозначение земельного участка

**Система координат МСК-39, зона 1**

**Зона № 1**

Обозначение характерных точек границ	Координаты, м		Метод определения координат	Формулы, примененные для расчета средней квадратической погрешности определения координат характерной точки границ (Mt), с подставленными в такие формулы значениями и итоговые (вычисленные) значения Mt, м	Описание закрепле ния точки
	X	Y			
1	2	3	4	5	6
н56У	349969.25	1188477.20	Метод спутниковых геодезических измерений (определений)	$Mt = \sqrt{(m_0^2 + m_1^2)}$	Закрепление отсутствует
н57У	349969.27	1188478.15	Метод спутниковых геодезических измерений (определений)	$Mt = \sqrt{(m_0^2 + m_1^2)}$	Закрепление отсутствует
н58У	349969.41	1188484.72	Метод спутниковых геодезических измерений (определений)	$Mt = \sqrt{(m_0^2 + m_1^2)}$	Закрепление отсутствует
н59У	349965.91	1188484.82	Метод спутниковых геодезических измерений (определений)	$Mt = \sqrt{(m_0^2 + m_1^2)}$	Закрепление отсутствует
н60У	349965.79	1188478.24	Метод спутниковых геодезических измерений (определений)	$Mt = \sqrt{(m_0^2 + m_1^2)}$	Закрепление отсутствует
н61У	349965.77	1188477.32	Метод спутниковых геодезических измерений (определений)	$Mt = \sqrt{(m_0^2 + m_1^2)}$	Закрепление отсутствует
н56У	349969.25	1188477.20	Метод спутниковых геодезических измерений (определений)	$Mt = \sqrt{(m_0^2 + m_1^2)}$	Закрепление отсутствует

39:15:150851:813:3У23 :				
2. Сведения о частях границ образуемых земельных участков: _____				
обозначение земельного участка				
Обозначение части границ		Горизонтальное проложение (S), м	Описание прохождения части границ	Сведения о согласовании местоположения границ (согласовано/спорное)
от т.	до т.			
1	2	3	4	5
н56У	н57У	0.95	-	-
н57У	н58У	6.57	-	-
н58У	н59У	3.50	-	-
н59У	н60У	6.58	-	-
н60У	н61У	0.92	-	-
н61У	н56У	3.48	-	-
3. Сведения о характеристиках образуемого земельного участка: _____				
39:15:150851:813:3У23 :				
обозначение земельного участка				
№ п/п	Наименование характеристики земельного участка		Значение характеристики	
1	2		3	
1.	Адрес земельного участка		-	
1.1.	Сведения о местоположении земельного участка (при отсутствии адреса) в структурированном в соответствии с федеральной информационной адресной системой виде		Российская Федерация, Калининградская область, г.о город Калининград, город Калининград	
1.2.	Дополнительные сведения о местоположении земельного участка		ООВГА Парус	
2.	Категория земель		Земли населенных пунктов	
3.	Вид (виды) разрешенного использования		Размещение гаражей для собственных нужд	
3.1.	Дополнительные сведения об использовании земельного участка		Размещение гаражей для собственных нужд	
4.	Реестровый номер границ территориальной зоны или в случае отсутствия такого реестрового номера ее индивидуальное обозначение (вид, тип, номер, индекс)		-	
5.	Площадь земельного участка ± величина предельной погрешности определения (вычисления) площади ( $P \pm \Delta P$ ), м <sup>2</sup>		26 ± 2	
6.	Формула, примененная для вычисления предельной погрешности определения площади земельного участка, с подставленными значениями и итоговые (вычисленные) значения ( $\Delta P$ ), м <sup>2</sup>		$\Delta P = 3.5 * M_t * \sqrt{P} = 3.5 * 0,1 * \sqrt{26} = 2$	
7.	Предельные минимальный и максимальный размеры земельного участка ( $P_{\text{мин}}$ и $P_{\text{макс}}$ ), м <sup>2</sup>		-	
8.	Кадастровый или иной государственный учетный номер (инвентарный) объекта недвижимости, расположенного на образуемом земельном участке		-	
9.	Кадастровые номера исходных земельных участков		39:15:150851:813	
9.1.	Кадастровый номер входящего в состав земельного участка, представляющего собой единое землепользование (номер контура многоконтурного земельного участка), преобразование которого осуществляется		-	

3. Сведения о характеристиках образуемого земельного участка:		39:15:150851:813:3У23 : обозначение земельного участка
№ п/п	Наименование характеристики земельного участка	Значение характеристики
1	2	3
9.2.	Кадастровые номера земельных участков, исключаемых из состава измененного (исходного) земельного участка, представляющего собой единое землепользование	-
9.3.	Кадастровый или иной государственный учетный номер (инвентарный) объекта недвижимости, расположенного на измененном земельном участке	-
10.	Условный номер земельного участка	-
11.	Учетный номер проекта межевания территории	-
12.	Дополнительные сведения об образовании земельного участка	-
13.	Сведения о земельных участках (землях общего пользования, территории общего пользования), посредством которых обеспечивается доступ	Земли общего пользования
14.	Иные сведения	-
4. Пояснения к сведениям об образуемом земельном участке:		39:15:150851:813:3У23 : обозначение земельного участка
1.	-	



## Сведения об образуемых земельных участках

**1. Сведения о характерных точках границ образуемых земельных участков**

**39:15:150851:813:3У24 :**

обозначение земельного участка

**Система координат МСК-39, зона 1**

**Зона № 1**

Обозначение характерных точек границ	Координаты, м		Метод определения координат	Формулы, примененные для расчета средней квадратической погрешности определения координат характерной точки границ (Mt), с подставленными в такие формулы значениями и итоговые (вычисленные) значения Mt, м	Описание закрепле ния точки
	X	Y			
1	2	3	4	5	6
н62У	349992.22	1188607.07	Метод спутниковых геодезических измерений (определений)	$Mt = \sqrt{(m_0^2 + m_1^2)}$	Закрепление отсутствует
н63У	349995.34	1188607.15	Метод спутниковых геодезических измерений (определений)	$Mt = \sqrt{(m_0^2 + m_1^2)}$	Закрепление отсутствует
н64У	349995.48	1188612.94	Метод спутниковых геодезических измерений (определений)	$Mt = \sqrt{(m_0^2 + m_1^2)}$	Закрепление отсутствует
н65У	349995.51	1188613.92	Метод спутниковых геодезических измерений (определений)	$Mt = \sqrt{(m_0^2 + m_1^2)}$	Закрепление отсутствует
н66У	349992.41	1188614.00	Метод спутниковых геодезических измерений (определений)	$Mt = \sqrt{(m_0^2 + m_1^2)}$	Закрепление отсутствует
н67У	349992.39	1188613.01	Метод спутниковых геодезических измерений (определений)	$Mt = \sqrt{(m_0^2 + m_1^2)}$	Закрепление отсутствует
н68У	349992.23	1188607.17	Метод спутниковых геодезических измерений (определений)	$Mt = \sqrt{(m_0^2 + m_1^2)}$	Закрепление отсутствует
н62У	349992.22	1188607.07	Метод спутниковых геодезических измерений (определений)	$Mt = \sqrt{(m_0^2 + m_1^2)}$	Закрепление отсутствует

39:15:150851:813:3У24 :				
2. Сведения о частях границ образуемых земельных участков: _____				
обозначение земельного участка				
Обозначение части границ		Горизонтальное проложение (S), м	Описание прохождения части границ	Сведения о согласовании местоположения границ (согласовано/спорное)
от т.	до т.			
1	2	3	4	5
н62У	н63У	3.12	-	-
н63У	н64У	5.79	-	-
н64У	н65У	0.98	-	-
н65У	н66У	3.10	-	-
н66У	н67У	0.99	-	-
н67У	н68У	5.84	-	-
н68У	н62У	0.10	-	-
39:15:150851:813:3У24 :				
3. Сведения о характеристиках образуемого земельного участка: _____				
обозначение земельного участка				
№ п/п	Наименование характеристики земельного участка		Значение характеристики	
1	2		3	
1.	Адрес земельного участка		-	
1.1.	Сведения о местоположении земельного участка (при отсутствии адреса) в структурированном в соответствии с федеральной информационной адресной системой виде		Российская Федерация, Калининградская область, г.о город Калининград, город Калининград	
1.2.	Дополнительные сведения о местоположении земельного участка		ООВГА Парус	
2.	Категория земель		Земли населенных пунктов	
3.	Вид (виды) разрешенного использования		Размещение гаражей для собственных нужд	
3.1.	Дополнительные сведения об использовании земельного участка		Размещение гаражей для собственных нужд	
4.	Реестровый номер границ территориальной зоны или в случае отсутствия такого реестрового номера ее индивидуальное обозначение (вид, тип, номер, индекс)		-	
5.	Площадь земельного участка ± величина предельной погрешности определения (вычисления) площади ( $P \pm \Delta P$ ), м2		$21 \pm 2$	
6.	Формула, примененная для вычисления предельной погрешности определения площади земельного участка, с подставленными значениями и итоговые (вычисленные) значения ( $\Delta P$ ), м2		$\Delta P = 3.5 * M_t * \sqrt{P} = 3.5 * 0,1 * \sqrt{21} = 2$	
7.	Предельные минимальный и максимальный размеры земельного участка ( $R_{\min}$ и $R_{\max}$ ), м2		-	
8.	Кадастровый или иной государственный учетный номер (инвентарный) объекта недвижимости, расположенного на образуемом земельном участке		-	
9.	Кадастровые номера исходных земельных участков		39:15:150851:813	
9.1.	Кадастровый номер входящего в состав земельного участка, представляющего собой единое землепользование (номер контура многоконтурного земельного участка), преобразование которого осуществляется		-	

3. Сведения о характеристиках образуемого земельного участка:		39:15:150851:813:3У24 : обозначение земельного участка
№ п/п	Наименование характеристики земельного участка	Значение характеристики
1	2	3
9.2.	Кадастровые номера земельных участков, исключаемых из состава измененного (исходного) земельного участка, представляющего собой единое землепользование	-
9.3.	Кадастровый или иной государственный учетный номер (инвентарный) объекта недвижимости, расположенного на измененном земельном участке	-
10.	Условный номер земельного участка	-
11.	Учетный номер проекта межевания территории	-
12.	Дополнительные сведения об образовании земельного участка	-
13.	Сведения о земельных участках (землях общего пользования, территории общего пользования), посредством которых обеспечивается доступ	Земли общего пользования
14.	Иные сведения	-
4. Пояснения к сведениям об образуемом земельном участке:		39:15:150851:813:3У24 : обозначение земельного участка
1.	-	

## Сведения об образуемых земельных участках

**1. Сведения о характерных точках границ образуемых земельных участков**

**39:15:150851:813:3У25 :**

обозначение земельного участка

**Система координат МСК-39, зона 1**

**Зона № 1**

Обозначение характерных точек границ	Координаты, м		Метод определения координат	Формулы, примененные для расчета средней квадратической погрешности определения координат характерной точки границ (Mt), с подставленными в такие формулы значениями и итоговые (вычисленные) значения Mt, м	Описание закрепления точки
	X	Y			
1	2	3	4	5	6
581	349978.56	1188519.43	Метод спутниковых геодезических измерений (определений)	$Mt = \sqrt{(m_0^2 + m_1^2)}$	Закрепление отсутствует
580	349978.47	1188516.30	Метод спутниковых геодезических измерений (определений)	$Mt = \sqrt{(m_0^2 + m_1^2)}$	Закрепление отсутствует
н69У	349984.48	1188516.08	Метод спутниковых геодезических измерений (определений)	$Mt = \sqrt{(m_0^2 + m_1^2)}$	Закрепление отсутствует
н3У	349984.59	1188519.34	Метод спутниковых геодезических измерений (определений)	$Mt = \sqrt{(m_0^2 + m_1^2)}$	Закрепление отсутствует
581	349978.56	1188519.43	Метод спутниковых геодезических измерений (определений)	$Mt = \sqrt{(m_0^2 + m_1^2)}$	Закрепление отсутствует

**39:15:150851:813:3У25 :**

**2. Сведения о частях границ образуемых земельных участков:**

обозначение земельного участка

Обозначение части границ		Горизонтальное проложение (S), м	Описание прохождения части границ	Сведения о согласовании местоположения границ (согласовано/спорное)
от т.	до т.			
1	2	3	4	5
581	580	3.13	-	-
580	н69У	6.01	-	-
н69У	н3У	3.26	-	-
н3У	581	6.03	-	-

3. Сведения о характеристиках образуемого земельного участка:		39:15:150851:813:3У25 : обозначение земельного участка
№ п/п	Наименование характеристики земельного участка	Значение характеристики
1	2	3
1.	Адрес земельного участка	-
1.1.	Сведения о местоположении земельного участка (при отсутствии адреса) в структурированном в соответствии с федеральной информационной адресной системой виде	Российская Федерация, Калининградская область, г.о город Калининград, город Калининград
1.2.	Дополнительные сведения о местоположении земельного участка	ООВГА Парус
2.	Категория земель	Земли населенных пунктов
3.	Вид (виды) разрешенного использования	Размещение гаражей для собственных нужд
3.1.	Дополнительные сведения об использовании земельного участка	Размещение гаражей для собственных нужд
4.	Реестровый номер границ территориальной зоны или в случае отсутствия такого реестрового номера ее индивидуальное обозначение (вид, тип, номер, индекс)	-
5.	Площадь земельного участка $\pm$ величина предельной погрешности определения (вычисления) площади ( $P \pm \Delta P$ ), м2	$19 \pm 2$
6.	Формула, примененная для вычисления предельной погрешности определения площади земельного участка, с подставленными значениями и итоговые (вычисленные) значения ( $\Delta P$ ), м2	$\Delta P = 3.5 * M_t * \sqrt{P} = 3.5 * 0,1 * \sqrt{19} = 2$
7.	Предельные минимальный и максимальный размеры земельного участка ( $P_{\text{мин}}$ и $P_{\text{макс}}$ ), м2	- -
8.	Кадастровый или иной государственный учетный номер (инвентарный) объекта недвижимости, расположенного на образуемом земельном участке	-
9.	Кадастровые номера исходных земельных участков	39:15:150851:813
9.1.	Кадастровый номер входящего в состав земельного участка, представляющего собой единое землепользование (номер контура многоконтурного земельного участка), преобразование которого осуществляется	-
9.2.	Кадастровые номера земельных участков, исключаемых из состава измененного (исходного) земельного участка, представляющего собой единое землепользование	-
9.3.	Кадастровый или иной государственный учетный номер (инвентарный) объекта недвижимости, расположенного на измененном земельном участке	-
10.	Условный номер земельного участка	-
11.	Учетный номер проекта межевания территории	-
12.	Дополнительные сведения об образовании земельного участка	-
13.	Сведения о земельных участках (землях общего пользования, территории общего пользования), посредством которых обеспечивается доступ	Земли общего пользования
14.	Иные сведения	-

4. Пояснения к сведениям об образуемом земельном участке:		39:15:150851:813:3У25 :
		обозначение земельного участка
1.	-	

## Сведения об образуемых земельных участках

**1. Сведения о характерных точках границ образуемых земельных участков**

**39:15:150851:813:3У26 :**

обозначение земельного участка

**Система координат МСК-39, зона 1**

**Зона № 1**

Обозначение характерных точек границ	Координаты, м		Метод определения координат	Формулы, примененные для расчета средней квадратической погрешности определения координат характерной точки границ (Mt), с подставленными в такие формулы значениями и итоговые (вычисленные) значения Mt, м	Описание закрепления точки
	X	Y			
1	2	3	4	5	6
н70У	349986.43	1188569.65	Метод спутниковых геодезических измерений (определений)	$Mt = \sqrt{(m_0^2 + m_1^2)}$	Закрепление отсутствует
23	349986.60	1188572.68	Метод спутниковых геодезических измерений (определений)	$Mt = \sqrt{(m_0^2 + m_1^2)}$	Закрепление отсутствует
24	349980.56	1188572.81	Метод спутниковых геодезических измерений (определений)	$Mt = \sqrt{(m_0^2 + m_1^2)}$	Закрепление отсутствует
21	349980.43	1188569.64	Метод спутниковых геодезических измерений (определений)	$Mt = \sqrt{(m_0^2 + m_1^2)}$	Закрепление отсутствует
н70У	349986.43	1188569.65	Метод спутниковых геодезических измерений (определений)	$Mt = \sqrt{(m_0^2 + m_1^2)}$	Закрепление отсутствует

**39:15:150851:813:3У26 :**

**2. Сведения о частях границ образуемых земельных участков:**

обозначение земельного участка

Обозначение части границ		Горизонтальное проложение (S), м	Описание прохождения части границ	Сведения о согласовании местоположения границ (согласовано/спорное)
от т.	до т.			
1	2	3	4	5
н70У	23	3.03	-	-
23	24	6.04	-	-
24	21	3.17	-	-
21	н70У	6.00	-	-

3. Сведения о характеристиках образуемого земельного участка:		39:15:150851:813:3У26 : обозначение земельного участка
№ п/п	Наименование характеристики земельного участка	Значение характеристики
1	2	3
1.	Адрес земельного участка	-
1.1.	Сведения о местоположении земельного участка (при отсутствии адреса) в структурированном в соответствии с федеральной информационной адресной системой виде	Российская Федерация, Калининградская область, г.о город Калининград, город Калининград
1.2.	Дополнительные сведения о местоположении земельного участка	ООВГА Парус
2.	Категория земель	Земли населенных пунктов
3.	Вид (виды) разрешенного использования	Размещение гаражей для собственных нужд
3.1.	Дополнительные сведения об использовании земельного участка	Размещение гаражей для собственных нужд
4.	Реестровый номер границ территориальной зоны или в случае отсутствия такого реестрового номера ее индивидуальное обозначение (вид, тип, номер, индекс)	-
5.	Площадь земельного участка $\pm$ величина предельной погрешности определения (вычисления) площади ( $P \pm \Delta P$ ), м2	$19 \pm 2$
6.	Формула, примененная для вычисления предельной погрешности определения площади земельного участка, с подставленными значениями и итоговые (вычисленные) значения ( $\Delta P$ ), м2	$\Delta P = 3.5 * M_t * \sqrt{P} = 3.5 * 0,1 * \sqrt{19} = 2$
7.	Предельные минимальный и максимальный размеры земельного участка ( $P_{\min}$ и $P_{\max}$ ), м2	- -
8.	Кадастровый или иной государственный учетный номер (инвентарный) объекта недвижимости, расположенного на образуемом земельном участке	-
9.	Кадастровые номера исходных земельных участков	39:15:150851:813
9.1.	Кадастровый номер входящего в состав земельного участка, представляющего собой единое землепользование (номер контура многоконтурного земельного участка), преобразование которого осуществляется	-
9.2.	Кадастровые номера земельных участков, исключаемых из состава измененного (исходного) земельного участка, представляющего собой единое землепользование	-
9.3.	Кадастровый или иной государственный учетный номер (инвентарный) объекта недвижимости, расположенного на измененном земельном участке	-
10.	Условный номер земельного участка	-
11.	Учетный номер проекта межевания территории	-
12.	Дополнительные сведения об образовании земельного участка	-
13.	Сведения о земельных участках (землях общего пользования, территории общего пользования), посредством которых обеспечивается доступ	Земли общего пользования
14.	Иные сведения	-



4. Пояснения к сведениям об образуемом земельном участке:		39:15:150851:813:3У26 :
		обозначение земельного участка
1.	-	

## Сведения об образуемых земельных участках

**1. Сведения о характерных точках границ образуемых земельных участков**

**39:15:150851:813:3У27 :**

обозначение земельного участка

**Система координат МСК-39, зона 1**

**Зона № 1**

Обозначение характерных точек границ	Координаты, м		Метод определения координат	Формулы, примененные для расчета средней квадратической погрешности определения координат характерной точки границ (Mt), с подставленными в такие формулы значениями и итоговые (вычисленные) значения Mt, м	Описание закрепления точки
	X	Y			
1	2	3	4	5	6
н71У	349985.73	1188550.77	Метод спутниковых геодезических измерений (определений)	$Mt = \sqrt{(m_0^2 + m_1^2)}$	Закрепление отсутствует
141	349985.89	1188553.77	Метод спутниковых геодезических измерений (определений)	$Mt = \sqrt{(m_0^2 + m_1^2)}$	Закрепление отсутствует
144	349979.63	1188553.95	Метод спутниковых геодезических измерений (определений)	$Mt = \sqrt{(m_0^2 + m_1^2)}$	Закрепление отсутствует
224	349979.46	1188550.90	Метод спутниковых геодезических измерений (определений)	$Mt = \sqrt{(m_0^2 + m_1^2)}$	Закрепление отсутствует
225	349979.46	1188550.83	Метод спутниковых геодезических измерений (определений)	$Mt = \sqrt{(m_0^2 + m_1^2)}$	Закрепление отсутствует
н71У	349985.73	1188550.77	Метод спутниковых геодезических измерений (определений)	$Mt = \sqrt{(m_0^2 + m_1^2)}$	Закрепление отсутствует

**39:15:150851:813:3У27 :**

**2. Сведения о частях границ образуемых земельных участков:**

обозначение земельного участка

Обозначение части границ		Горизонтальное проложение (S), м	Описание прохождения части границ	Сведения о согласовании местоположения границ (согласовано/спорное)
от т.	до т.			
1	2	3	4	5
н71У	141	3.00	-	-
141	144	6.26	-	-
144	224	3.05	-	-

39:15:150851:813:3У27 :				
2. Сведения о частях границ образуемых земельных участков: _____				
обозначение земельного участка				
Обозначение части границ		Горизонтальное проложение (S), м	Описание прохождения части границ	Сведения о согласовании местоположения границ (согласовано/спорное)
от т.	до т.			
1	2	3	4	5
224	225	0.07	-	-
225	н71У	6.27	-	-
3. Сведения о характеристиках образуемого земельного участка: _____				
39:15:150851:813:3У27 :				
обозначение земельного участка				
№ п/п	Наименование характеристики земельного участка		Значение характеристики	
1	2		3	
1.	Адрес земельного участка		-	
1.1.	Сведения о местоположении земельного участка (при отсутствии адреса) в структурированном в соответствии с федеральной информационной адресной системой виде		Российская Федерация, Калининградская область, г.о город Калининград, город Калининград	
1.2.	Дополнительные сведения о местоположении земельного участка		ООБГА Парус	
2.	Категория земель		Земли населенных пунктов	
3.	Вид (виды) разрешенного использования		Размещение гаражей для собственных нужд	
3.1.	Дополнительные сведения об использовании земельного участка		Размещение гаражей для собственных нужд	
4.	Реестровый номер границ территориальной зоны или в случае отсутствия такого реестрового номера ее индивидуальное обозначение (вид, тип, номер, индекс)		-	
5.	Площадь земельного участка ± величина предельной погрешности определения (вычисления) площади ( $P \pm \Delta P$ ), м <sup>2</sup>		19 ± 2	
6.	Формула, примененная для вычисления предельной погрешности определения площади земельного участка, с подставленными значениями и итоговые (вычисленные) значения ( $\Delta P$ ), м <sup>2</sup>		$\Delta P = 3.5 * M_t * \sqrt{P} = 3.5 * 0,1 * \sqrt{19} = 2$	
7.	Предельные минимальный и максимальный размеры земельного участка ( $R_{\min}$ и $R_{\max}$ ), м <sup>2</sup>		-	
8.	Кадастровый или иной государственный учетный номер (инвентарный) объекта недвижимости, расположенного на образуемом земельном участке		-	
9.	Кадастровые номера исходных земельных участков		39:15:150851:813	
9.1.	Кадастровый номер входящего в состав земельного участка, представляющего собой единое землепользование (номер контура многоконтурного земельного участка), преобразование которого осуществляется		-	
9.2.	Кадастровые номера земельных участков, исключаемых из состава измененного (исходного) земельного участка, представляющего собой единое землепользование		-	
9.3.	Кадастровый или иной государственный учетный номер (инвентарный) объекта недвижимости, расположенного на измененном земельном участке		-	
10.	Условный номер земельного участка		-	

3. Сведения о характеристиках образуемого земельного участка:		39:15:150851:813:3У27 : обозначение земельного участка
№ п/п	Наименование характеристики земельного участка	Значение характеристики
1	2	3
11.	Учетный номер проекта межевания территории	-
12.	Дополнительные сведения об образовании земельного участка	-
13.	Сведения о земельных участках (землях общего пользования, территории общего пользования), посредством которых обеспечивается доступ	Земли общего пользования
14.	Иные сведения	-
4. Пояснения к сведениям об образуемом земельном участке:		39:15:150851:813:3У27 : обозначение земельного участка
1.	-	

## Сведения об образуемых земельных участках

**1. Сведения о характерных точках границ образуемых земельных участков**

**39:15:150851:813:3У28 :**

обозначение земельного участка

**Система координат МСК-39, зона 1**

**Зона № 1**

Обозначение характерных точек границ	Координаты, м		Метод определения координат	Формулы, примененные для расчета средней квадратической погрешности определения координат характерной точки границ (Mt), с подставленными в такие формулы значениями и итоговые (вычисленные) значения Mt, м	Описание закрепления точки
	X	Y			
1	2	3	4	5	6
н72У	349976.21	1188492.56	Метод спутниковых геодезических измерений (определений)	$Mt = \sqrt{(m_0^2 + m_1^2)}$	Закрепление отсутствует
137	349976.30	1188498.97	Метод спутниковых геодезических измерений (определений)	$Mt = \sqrt{(m_0^2 + m_1^2)}$	Закрепление отсутствует
140	349972.91	1188499.08	Метод спутниковых геодезических измерений (определений)	$Mt = \sqrt{(m_0^2 + m_1^2)}$	Закрепление отсутствует
н73У	349972.82	1188492.67	Метод спутниковых геодезических измерений (определений)	$Mt = \sqrt{(m_0^2 + m_1^2)}$	Закрепление отсутствует
н72У	349976.21	1188492.56	Метод спутниковых геодезических измерений (определений)	$Mt = \sqrt{(m_0^2 + m_1^2)}$	Закрепление отсутствует

**39:15:150851:813:3У28 :**

**2. Сведения о частях границ образуемых земельных участков:**

обозначение земельного участка

Обозначение части границ		Горизонтальное проложение (S), м	Описание прохождения части границ	Сведения о согласовании местоположения границ (согласовано/спорное)
от т.	до т.			
1	2	3	4	5
н72У	137	6.41	-	-
137	140	3.39	-	-
140	н73У	6.41	-	-
н73У	н72У	3.39	-	-

3. Сведения о характеристиках образуемого земельного участка:		39:15:150851:813:3У28 : обозначение земельного участка
№ п/п	Наименование характеристики земельного участка	Значение характеристики
1	2	3
1.	Адрес земельного участка	-
1.1.	Сведения о местоположении земельного участка (при отсутствии адреса) в структурированном в соответствии с федеральной информационной адресной системой виде	Российская Федерация, Калининградская область, г.о город Калининград, город Калининград
1.2.	Дополнительные сведения о местоположении земельного участка	ООБГА Парус
2.	Категория земель	Земли населенных пунктов
3.	Вид (виды) разрешенного использования	Размещение гаражей для собственных нужд
3.1.	Дополнительные сведения об использовании земельного участка	Размещение гаражей для собственных нужд
4.	Реестровый номер границ территориальной зоны или в случае отсутствия такого реестрового номера ее индивидуальное обозначение (вид, тип, номер, индекс)	-
5.	Площадь земельного участка $\pm$ величина предельной погрешности определения (вычисления) площади ( $P \pm \Delta P$ ), м2	$22 \pm 2$
6.	Формула, примененная для вычисления предельной погрешности определения площади земельного участка, с подставленными значениями и итоговые (вычисленные) значения ( $\Delta P$ ), м2	$\Delta P = 3.5 * M_t * \sqrt{P} = 3.5 * 0,1 * \sqrt{22} = 2$
7.	Предельные минимальный и максимальный размеры земельного участка ( $P_{\text{мин}}$ и $P_{\text{макс}}$ ), м2	- -
8.	Кадастровый или иной государственный учетный номер (инвентарный) объекта недвижимости, расположенного на образуемом земельном участке	-
9.	Кадастровые номера исходных земельных участков	39:15:150851:813
9.1.	Кадастровый номер входящего в состав земельного участка, представляющего собой единое землепользование (номер контура многоконтурного земельного участка), преобразование которого осуществляется	-
9.2.	Кадастровые номера земельных участков, исключаемых из состава измененного (исходного) земельного участка, представляющего собой единое землепользование	-
9.3.	Кадастровый или иной государственный учетный номер (инвентарный) объекта недвижимости, расположенного на измененном земельном участке	-
10.	Условный номер земельного участка	-
11.	Учетный номер проекта межевания территории	-
12.	Дополнительные сведения об образовании земельного участка	-
13.	Сведения о земельных участках (землях общего пользования, территории общего пользования), посредством которых обеспечивается доступ	Земли общего пользования
14.	Иные сведения	-

4. Пояснения к сведениям об образуемом земельном участке:		39:15:150851:813:3У28 :
		обозначение земельного участка
1.	-	

## Сведения об образуемых земельных участках

**1. Сведения о характерных точках границ образуемых земельных участков**

**39:15:150851:813:3У29 :**

обозначение земельного участка

**Система координат МСК-39, зона 1**

**Зона № 1**

Обозначение характерных точек границ	Координаты, м		Метод определения координат	Формулы, примененные для расчета средней квадратической погрешности определения координат характерной точки границ (Mt), с подставленными в такие формулы значениями и итоговые (вычисленные) значения Mt, м	Описание закрепления точки
	X	Y			
1	2	3	4	5	6
н7У	349969.66	1188499.19	Метод спутниковых геодезических измерений (определений)	$Mt = \sqrt{(m_0^2 + m_1^2)}$	Закрепление отсутствует
н37У	349969.75	1188505.64	Метод спутниковых геодезических измерений (определений)	$Mt = \sqrt{(m_0^2 + m_1^2)}$	Закрепление отсутствует
н74У	349966.53	1188505.75	Метод спутниковых геодезических измерений (определений)	$Mt = \sqrt{(m_0^2 + m_1^2)}$	Закрепление отсутствует
н39У	349966.51	1188505.75	Метод спутниковых геодезических измерений (определений)	$Mt = \sqrt{(m_0^2 + m_1^2)}$	Закрепление отсутствует
н8У	349966.29	1188499.30	Метод спутниковых геодезических измерений (определений)	$Mt = \sqrt{(m_0^2 + m_1^2)}$	Закрепление отсутствует
н7У	349969.66	1188499.19	Метод спутниковых геодезических измерений (определений)	$Mt = \sqrt{(m_0^2 + m_1^2)}$	Закрепление отсутствует

**39:15:150851:813:3У29 :**

**2. Сведения о частях границ образуемых земельных участков:**

обозначение земельного участка

Обозначение части границ		Горизонтальное проложение (S), м	Описание прохождения части границ	Сведения о согласовании местоположения границ (согласовано/спорное)
от т.	до т.			
1	2	3	4	5
н7У	н37У	6.45	-	-
н37У	н74У	3.22	-	-
н74У	н39У	0.02	-	-



39:15:150851:813:3У29 :				
2. Сведения о частях границ образуемых земельных участков: _____				
обозначение земельного участка				
Обозначение части границ		Горизонтальное проложение (S), м	Описание прохождения части границ	Сведения о согласовании местоположения границ (согласовано/спорное)
от т.	до т.			
1	2	3	4	5
н39У	н8У	6.45	-	-
н8У	н7У	3.37	-	-
3. Сведения о характеристиках образуемого земельного участка: _____				
39:15:150851:813:3У29 :				
обозначение земельного участка				
№ п/п	Наименование характеристики земельного участка		Значение характеристики	
1	2		3	
1.	Адрес земельного участка		-	
1.1.	Сведения о местоположении земельного участка (при отсутствии адреса) в структурированном в соответствии с федеральной информационной адресной системой виде		Российская Федерация, Калининградская область, г.о город Калининград, город Калининград	
1.2.	Дополнительные сведения о местоположении земельного участка		ООБГА Парус	
2.	Категория земель		Земли населенных пунктов	
3.	Вид (виды) разрешенного использования		Размещение гаражей для собственных нужд	
3.1.	Дополнительные сведения об использовании земельного участка		Размещение гаражей для собственных нужд	
4.	Реестровый номер границ территориальной зоны или в случае отсутствия такого реестрового номера ее индивидуальное обозначение (вид, тип, номер, индекс)		-	
5.	Площадь земельного участка ± величина предельной погрешности определения (вычисления) площади ( $P \pm \Delta P$ ), м <sup>2</sup>		21 ± 2	
6.	Формула, примененная для вычисления предельной погрешности определения площади земельного участка, с подставленными значениями и итоговые (вычисленные) значения ( $\Delta P$ ), м <sup>2</sup>		$\Delta P = 3.5 * M_t * \sqrt{P} = 3.5 * 0,1 * \sqrt{21} = 2$	
7.	Предельные минимальный и максимальный размеры земельного участка ( $R_{\min}$ и $R_{\max}$ ), м <sup>2</sup>		-	
8.	Кадастровый или иной государственный учетный номер (инвентарный) объекта недвижимости, расположенного на образуемом земельном участке		-	
9.	Кадастровые номера исходных земельных участков		39:15:150851:813	
9.1.	Кадастровый номер входящего в состав земельного участка, представляющего собой единое землепользование (номер контура многоконтурного земельного участка), преобразование которого осуществляется		-	
9.2.	Кадастровые номера земельных участков, исключаемых из состава измененного (исходного) земельного участка, представляющего собой единое землепользование		-	
9.3.	Кадастровый или иной государственный учетный номер (инвентарный) объекта недвижимости, расположенного на измененном земельном участке		-	
10.	Условный номер земельного участка		-	

3. Сведения о характеристиках образуемого земельного участка:		39:15:150851:813:3У29 : обозначение земельного участка
№ п/п	Наименование характеристики земельного участка	Значение характеристики
1	2	3
11.	Учетный номер проекта межевания территории	-
12.	Дополнительные сведения об образовании земельного участка	-
13.	Сведения о земельных участках (землях общего пользования, территории общего пользования), посредством которых обеспечивается доступ	Земли общего пользования
14.	Иные сведения	-
4. Пояснения к сведениям об образуемом земельном участке:		39:15:150851:813:3У29 : обозначение земельного участка
1.	-	

## Сведения об образуемых земельных участках

**1. Сведения о характерных точках границ образуемых земельных участков**

**39:15:150851:813:3У30 :**

обозначение земельного участка

**Система координат МСК-39, зона 1**

**Зона № 1**

Обозначение характерных точек границ	Координаты, м		Метод определения координат	Формулы, примененные для расчета средней квадратической погрешности определения координат характерной точки границ (Mt), с подставленными в такие формулы значениями и итоговые (вычисленные) значения Mt, м	Описание закрепления точки
	X	Y			
1	2	3	4	5	6
н24У	349960.01	1188535.74	Метод спутниковых геодезических измерений (определений)	$Mt = \sqrt{(m_0^2 + m_1^2)}$	Закрепление отсутствует
н40У	349960.52	1188532.79	Метод спутниковых геодезических измерений (определений)	$Mt = \sqrt{(m_0^2 + m_1^2)}$	Закрепление отсутствует
н43У	349962.97	1188532.76	Метод спутниковых геодезических измерений (определений)	$Mt = \sqrt{(m_0^2 + m_1^2)}$	Закрепление отсутствует
н75У	349962.97	1188532.78	Метод спутниковых геодезических измерений (определений)	$Mt = \sqrt{(m_0^2 + m_1^2)}$	Закрепление отсутствует
н25У	349963.07	1188535.60	Метод спутниковых геодезических измерений (определений)	$Mt = \sqrt{(m_0^2 + m_1^2)}$	Закрепление отсутствует
н24У	349960.01	1188535.74	Метод спутниковых геодезических измерений (определений)	$Mt = \sqrt{(m_0^2 + m_1^2)}$	Закрепление отсутствует

**39:15:150851:813:3У30 :**

**2. Сведения о частях границ образуемых земельных участков:**

обозначение земельного участка

Обозначение части границ		Горизонтальное проложение (S), м	Описание прохождения части границ	Сведения о согласовании местоположения границ (согласовано/спорное)
от т.	до т.			
1	2	3	4	5
н24У	н40У	2.99	-	-
н40У	н43У	2.45	-	-
н43У	н75У	0.02	-	-

39:15:150851:813:3У30 :				
2. Сведения о частях границ образуемых земельных участков: _____				
обозначение земельного участка				
Обозначение части границ		Горизонтальное проложение (S), м	Описание прохождения части границ	Сведения о согласовании местоположения границ (согласовано/спорное)
от т.	до т.			
1	2	3	4	5
н75У	н25У	2.82	-	-
н25У	н24У	3.06	-	-
3. Сведения о характеристиках образуемого земельного участка: _____				
39:15:150851:813:3У30 :				
обозначение земельного участка				
№ п/п	Наименование характеристики земельного участка		Значение характеристики	
1	2		3	
1.	Адрес земельного участка		-	
1.1.	Сведения о местоположении земельного участка (при отсутствии адреса) в структурированном в соответствии с федеральной информационной адресной системой виде		Российская Федерация, Калининградская область, г.о город Калининград, город Калининград	
1.2.	Дополнительные сведения о местоположении земельного участка		ООБГА Парус	
2.	Категория земель		Земли населенных пунктов	
3.	Вид (виды) разрешенного использования		Размещение гаражей для собственных нужд	
3.1.	Дополнительные сведения об использовании земельного участка		Размещение гаражей для собственных нужд	
4.	Реестровый номер границ территориальной зоны или в случае отсутствия такого реестрового номера ее индивидуальное обозначение (вид, тип, номер, индекс)		-	
5.	Площадь земельного участка $\pm$ величина предельной погрешности определения (вычисления) площади ( $P \pm \Delta P$ ), м <sup>2</sup>		$8 \pm 1$	
6.	Формула, примененная для вычисления предельной погрешности определения площади земельного участка, с подставленными значениями и итоговые (вычисленные) значения ( $\Delta P$ ), м <sup>2</sup>		$\Delta P = 3.5 * M_t * \sqrt{P} = 3.5 * 0,1 * \sqrt{8} = 1$	
7.	Предельные минимальный и максимальный размеры земельного участка ( $R_{\min}$ и $R_{\max}$ ), м <sup>2</sup>		-	
8.	Кадастровый или иной государственный учетный номер (инвентарный) объекта недвижимости, расположенного на образуемом земельном участке		-	
9.	Кадастровые номера исходных земельных участков		39:15:150851:813	
9.1.	Кадастровый номер входящего в состав земельного участка, представляющего собой единое землепользование (номер контура многоконтурного земельного участка), преобразование которого осуществляется		-	
9.2.	Кадастровые номера земельных участков, исключаемых из состава измененного (исходного) земельного участка, представляющего собой единое землепользование		-	
9.3.	Кадастровый или иной государственный учетный номер (инвентарный) объекта недвижимости, расположенного на измененном земельном участке		-	
10.	Условный номер земельного участка		-	

3. Сведения о характеристиках образуемого земельного участка:		39:15:150851:813:3У30 : обозначение земельного участка
№ п/п	Наименование характеристики земельного участка	Значение характеристики
1	2	3
11.	Учетный номер проекта межевания территории	-
12.	Дополнительные сведения об образовании земельного участка	-
13.	Сведения о земельных участках (землях общего пользования, территории общего пользования), посредством которых обеспечивается доступ	Земли общего пользования
14.	Иные сведения	-
4. Пояснения к сведениям об образуемом земельном участке:		39:15:150851:813:3У30 : обозначение земельного участка
1.	-	

## Сведения об образуемых земельных участках

**1. Сведения о характерных точках границ образуемых земельных участков**

**39:15:150851:813:3У31 :**

обозначение земельного участка

**Система координат МСК-39, зона 1**

**Зона № 1**

Обозначение характерных точек границ	Координаты, м		Метод определения координат	Формулы, примененные для расчета средней квадратической погрешности определения координат характерной точки границ (Mt), с подставленными в такие формулы значениями и итоговые (вычисленные) значения Mt, м	Описание закрепления точки
	X	Y			
1	2	3	4	5	6
н42У	349962.80	1188529.78	Метод спутниковых геодезических измерений (определений)	$Mt = \sqrt{(m_0^2 + m_1^2)}$	Закрепление отсутствует
н41У	349961.05	1188529.76	Метод спутниковых геодезических измерений (определений)	$Mt = \sqrt{(m_0^2 + m_1^2)}$	Закрепление отсутствует
н20У	349961.63	1188526.46	Метод спутниковых геодезических измерений (определений)	$Mt = \sqrt{(m_0^2 + m_1^2)}$	Закрепление отсутствует
н19У	349962.73	1188526.41	Метод спутниковых геодезических измерений (определений)	$Mt = \sqrt{(m_0^2 + m_1^2)}$	Закрепление отсутствует
н42У	349962.80	1188529.78	Метод спутниковых геодезических измерений (определений)	$Mt = \sqrt{(m_0^2 + m_1^2)}$	Закрепление отсутствует

**39:15:150851:813:3У31 :**

**2. Сведения о частях границ образуемых земельных участков:**

обозначение земельного участка

Обозначение части границ		Горизонтальное проложение (S), м	Описание прохождения части границ	Сведения о согласовании местоположения границ (согласовано/спорное)
от т.	до т.			
1	2	3	4	5
н42У	н41У	1.75	-	-
н41У	н20У	3.35	-	-
н20У	н19У	1.10	-	-
н19У	н42У	3.37	-	-

3. Сведения о характеристиках образуемого земельного участка:		39:15:150851:813:3У31 : обозначение земельного участка
№ п/п	Наименование характеристики земельного участка	Значение характеристики
1	2	3
1.	Адрес земельного участка	-
1.1.	Сведения о местоположении земельного участка (при отсутствии адреса) в структурированном в соответствии с федеральной информационной адресной системой виде	Российская Федерация, Калининградская область, г.о город Калининград, город Калининград
1.2.	Дополнительные сведения о местоположении земельного участка	ООБГА Парус
2.	Категория земель	Земли населенных пунктов
3.	Вид (виды) разрешенного использования	Размещение гаражей для собственных нужд
3.1.	Дополнительные сведения об использовании земельного участка	Размещение гаражей для собственных нужд
4.	Реестровый номер границ территориальной зоны или в случае отсутствия такого реестрового номера ее индивидуальное обозначение (вид, тип, номер, индекс)	-
5.	Площадь земельного участка $\pm$ величина предельной погрешности определения (вычисления) площади ( $P \pm \Delta P$ ), м2	$5 \pm 1$
6.	Формула, примененная для вычисления предельной погрешности определения площади земельного участка, с подставленными значениями и итоговые (вычисленные) значения ( $\Delta P$ ), м2	$\Delta P = 3.5 * M_t * \sqrt{P} = 3.5 * 0,1 * \sqrt{5} = 1$
7.	Предельные минимальный и максимальный размеры земельного участка ( $P_{\text{мин}}$ и $P_{\text{макс}}$ ), м2	- -
8.	Кадастровый или иной государственный учетный номер (инвентарный) объекта недвижимости, расположенного на образуемом земельном участке	-
9.	Кадастровые номера исходных земельных участков	39:15:150851:813
9.1.	Кадастровый номер входящего в состав земельного участка, представляющего собой единое землепользование (номер контура многоконтурного земельного участка), преобразование которого осуществляется	-
9.2.	Кадастровые номера земельных участков, исключаемых из состава измененного (исходного) земельного участка, представляющего собой единое землепользование	-
9.3.	Кадастровый или иной государственный учетный номер (инвентарный) объекта недвижимости, расположенного на измененном земельном участке	-
10.	Условный номер земельного участка	-
11.	Учетный номер проекта межевания территории	-
12.	Дополнительные сведения об образовании земельного участка	-
13.	Сведения о земельных участках (землях общего пользования, территории общего пользования), посредством которых обеспечивается доступ	Земли общего пользования
14.	Иные сведения	-

4. Пояснения к сведениям об образуемом земельном участке:		39:15:150851:813:3У31 :
		обозначение земельного участка
1.	-	



## Сведения об образуемых земельных участках

**1. Сведения о характерных точках границ образуемых земельных участков**

**39:15:150851:813:3У32 :**

обозначение земельного участка

**Система координат МСК-39, зона 1**

**Зона № 1**

Обозначение характерных точек границ	Координаты, м		Метод определения координат	Формулы, примененные для расчета средней квадратической погрешности определения координат характерной точки границ (Mt), с подставленными в такие формулы значениями и итоговые (вычисленные) значения Mt, м	Описание закрепле ния точки
	X	Y			
1	2	3	4	5	6
н46У	349963.25	1188542.02	Метод спутниковых геодезических измерений (определений)	$Mt = \sqrt{(m_0^2 + m_1^2)}$	Закрепление отсутствует
н45У	349958.89	1188542.12	Метод спутниковых геодезических измерений (определений)	$Mt = \sqrt{(m_0^2 + m_1^2)}$	Закрепление отсутствует
н23У	349959.44	1188538.99	Метод спутниковых геодезических измерений (определений)	$Mt = \sqrt{(m_0^2 + m_1^2)}$	Закрепление отсутствует
н26У	349963.16	1188538.91	Метод спутниковых геодезических измерений (определений)	$Mt = \sqrt{(m_0^2 + m_1^2)}$	Закрепление отсутствует
н76У	349963.16	1188538.93	Метод спутниковых геодезических измерений (определений)	$Mt = \sqrt{(m_0^2 + m_1^2)}$	Закрепление отсутствует
н77У	349963.25	1188542.00	Метод спутниковых геодезических измерений (определений)	$Mt = \sqrt{(m_0^2 + m_1^2)}$	Закрепление отсутствует
н46У	349963.25	1188542.02	Метод спутниковых геодезических измерений (определений)	$Mt = \sqrt{(m_0^2 + m_1^2)}$	Закрепление отсутствует

39:15:150851:813:3У32 :				
2. Сведения о частях границ образуемых земельных участков: _____				
обозначение земельного участка				
Обозначение части границ		Горизонтальное проложение (S), м	Описание прохождения части границ	Сведения о согласовании местоположения границ (согласовано/спорное)
от т.	до т.			
1	2	3	4	5
н46У	н45У	4.36	-	-
н45У	н23У	3.18	-	-
н23У	н26У	3.72	-	-
н26У	н76У	0.02	-	-
н76У	н77У	3.07	-	-
н77У	н46У	0.02	-	-
3. Сведения о характеристиках образуемого земельного участка: _____				
39:15:150851:813:3У32 :				
обозначение земельного участка				
№ п/п	Наименование характеристики земельного участка		Значение характеристики	
1	2		3	
1.	Адрес земельного участка		-	
1.1.	Сведения о местоположении земельного участка (при отсутствии адреса) в структурированном в соответствии с федеральной информационной адресной системой виде		Российская Федерация, Калининградская область, г.о город Калининград, город Калининград	
1.2.	Дополнительные сведения о местоположении земельного участка		ООВГА Парус	
2.	Категория земель		Земли населенных пунктов	
3.	Вид (виды) разрешенного использования		Размещение гаражей для собственных нужд	
3.1.	Дополнительные сведения об использовании земельного участка		Размещение гаражей для собственных нужд	
4.	Реестровый номер границ территориальной зоны или в случае отсутствия такого реестрового номера ее индивидуальное обозначение (вид, тип, номер, индекс)		-	
5.	Площадь земельного участка ± величина предельной погрешности определения (вычисления) площади ( $P \pm \Delta P$ ), м <sup>2</sup>		13 ± 1	
6.	Формула, примененная для вычисления предельной погрешности определения площади земельного участка, с подставленными значениями и итоговые (вычисленные) значения ( $\Delta P$ ), м <sup>2</sup>		$\Delta P = 3.5 * M_t * \sqrt{P} = 3.5 * 0,1 * \sqrt{13} = 1$	
7.	Предельные минимальный и максимальный размеры земельного участка ( $P_{\min}$ и $P_{\max}$ ), м <sup>2</sup>		-	
8.	Кадастровый или иной государственный учетный номер (инвентарный) объекта недвижимости, расположенного на образуемом земельном участке		-	
9.	Кадастровые номера исходных земельных участков		39:15:150851:813	
9.1.	Кадастровый номер входящего в состав земельного участка, представляющего собой единое землепользование (номер контура многоконтурного земельного участка), преобразование которого осуществляется		-	

3. Сведения о характеристиках образуемого земельного участка:		39:15:150851:813:3У32 : обозначение земельного участка
№ п/п	Наименование характеристики земельного участка	Значение характеристики
1	2	3
9.2.	Кадастровые номера земельных участков, исключаемых из состава измененного (исходного) земельного участка, представляющего собой единое землепользование	-
9.3.	Кадастровый или иной государственный учетный номер (инвентарный) объекта недвижимости, расположенного на измененном земельном участке	-
10.	Условный номер земельного участка	-
11.	Учетный номер проекта межевания территории	-
12.	Дополнительные сведения об образовании земельного участка	-
13.	Сведения о земельных участках (землях общего пользования, территории общего пользования), посредством которых обеспечивается доступ	Земли общего пользования
14.	Иные сведения	-
4. Пояснения к сведениям об образуемом земельном участке:		39:15:150851:813:3У32 : обозначение земельного участка
1.	-	

## Сведения об образуемых земельных участках

**1. Сведения о характерных точках границ образуемых земельных участков**

**39:15:150851:813:3У33 :**

обозначение земельного участка

**Система координат МСК-39, зона 1**

**Зона № 1**

Обозначение характерных точек границ	Координаты, м		Метод определения координат	Формулы, примененные для расчета средней квадратической погрешности определения координат характерной точки границ (Mt), с подставленными в такие формулы значениями и итоговые (вычисленные) значения Mt, м	Описание закрепления точки
	X	Y			
1	2	3	4	5	6
н78У	349956.70	1188554.67	Метод спутниковых геодезических измерений (определений)	$Mt = \sqrt{(m_0^2 + m_1^2)}$	Закрепление отсутствует
н79У	349957.25	1188551.50	Метод спутниковых геодезических измерений (определений)	$Mt = \sqrt{(m_0^2 + m_1^2)}$	Закрепление отсутствует
596	349957.56	1188551.48	Метод спутниковых геодезических измерений (определений)	$Mt = \sqrt{(m_0^2 + m_1^2)}$	Закрепление отсутствует
512	349957.71	1188554.62	Метод спутниковых геодезических измерений (определений)	$Mt = \sqrt{(m_0^2 + m_1^2)}$	Закрепление отсутствует
н78У	349956.70	1188554.67	Метод спутниковых геодезических измерений (определений)	$Mt = \sqrt{(m_0^2 + m_1^2)}$	Закрепление отсутствует

**39:15:150851:813:3У33 :**

**2. Сведения о частях границ образуемых земельных участков:**

обозначение земельного участка

Обозначение части границ		Горизонтальное проложение (S), м	Описание прохождения части границ	Сведения о согласовании местоположения границ (согласовано/спорное)
от т.	до т.			
1	2	3	4	5
н78У	н79У	3.22	-	-
н79У	596	0.31	-	-
596	512	3.14	-	-
512	н78У	1.01	-	-

3. Сведения о характеристиках образуемого земельного участка:		39:15:150851:813:3У33 : обозначение земельного участка
№ п/п	Наименование характеристики земельного участка	Значение характеристики
1	2	3
1.	Адрес земельного участка	-
1.1.	Сведения о местоположении земельного участка (при отсутствии адреса) в структурированном в соответствии с федеральной информационной адресной системой виде	Российская Федерация, Калининградская область, г.о город Калининград, город Калининград
1.2.	Дополнительные сведения о местоположении земельного участка	ООБГА Парус
2.	Категория земель	Земли населенных пунктов
3.	Вид (виды) разрешенного использования	Размещение гаражей для собственных нужд
3.1.	Дополнительные сведения об использовании земельного участка	Размещение гаражей для собственных нужд
4.	Реестровый номер границ территориальной зоны или в случае отсутствия такого реестрового номера ее индивидуальное обозначение (вид, тип, номер, индекс)	-
5.	Площадь земельного участка $\pm$ величина предельной погрешности определения (вычисления) площади ( $P \pm \Delta P$ ), м <sup>2</sup>	$2 \pm 1$
6.	Формула, примененная для вычисления предельной погрешности определения площади земельного участка, с подставленными значениями и итоговые (вычисленные) значения ( $\Delta P$ ), м <sup>2</sup>	$\Delta P = 3.5 * M_t * \sqrt{P} = 3.5 * 0,1 * \sqrt{2} = 1$
7.	Предельные минимальный и максимальный размеры земельного участка ( $P_{\text{мин}}$ и $P_{\text{макс}}$ ), м <sup>2</sup>	- -
8.	Кадастровый или иной государственный учетный номер (инвентарный) объекта недвижимости, расположенного на образуемом земельном участке	-
9.	Кадастровые номера исходных земельных участков	39:15:150851:813
9.1.	Кадастровый номер входящего в состав земельного участка, представляющего собой единое землепользование (номер контура многоконтурного земельного участка), преобразование которого осуществляется	-
9.2.	Кадастровые номера земельных участков, исключаемых из состава измененного (исходного) земельного участка, представляющего собой единое землепользование	-
9.3.	Кадастровый или иной государственный учетный номер (инвентарный) объекта недвижимости, расположенного на измененном земельном участке	-
10.	Условный номер земельного участка	-
11.	Учетный номер проекта межевания территории	-
12.	Дополнительные сведения об образовании земельного участка	-
13.	Сведения о земельных участках (землях общего пользования, территории общего пользования), посредством которых обеспечивается доступ	Земли общего пользования
14.	Иные сведения	-

4. Пояснения к сведениям об образуемом земельном участке:		39:15:150851:813:3У33 :
		обозначение земельного участка
1.	-	

## Сведения об образуемых земельных участках

**1. Сведения о характерных точках границ образуемых земельных участков**

**39:15:150851:813:3У34 :**

обозначение земельного участка

**Система координат МСК-39, зона 1**

**Зона № 1**

Обозначение характерных точек границ	Координаты, м		Метод определения координат	Формулы, примененные для расчета средней квадратической погрешности определения координат характерной точки границ (Mt), с подставленными в такие формулы значениями и итоговые (вычисленные) значения Mt, м	Описание закрепления точки
	X	Y			
1	2	3	4	5	6
н80У	349955.60	1188560.96	Метод спутниковых геодезических измерений (определений)	$Mt = \sqrt{(m_0^2 + m_1^2)}$	Закрепление отсутствует
н81У	349956.14	1188557.87	Метод спутниковых геодезических измерений (определений)	$Mt = \sqrt{(m_0^2 + m_1^2)}$	Закрепление отсутствует
511	349957.83	1188557.79	Метод спутниковых геодезических измерений (определений)	$Mt = \sqrt{(m_0^2 + m_1^2)}$	Закрепление отсутствует
230	349958.05	1188560.89	Метод спутниковых геодезических измерений (определений)	$Mt = \sqrt{(m_0^2 + m_1^2)}$	Закрепление отсутствует
н80У	349955.60	1188560.96	Метод спутниковых геодезических измерений (определений)	$Mt = \sqrt{(m_0^2 + m_1^2)}$	Закрепление отсутствует

**39:15:150851:813:3У34 :**

**2. Сведения о частях границ образуемых земельных участков:**

обозначение земельного участка

Обозначение части границ		Горизонтальное проложение (S), м	Описание прохождения части границ	Сведения о согласовании местоположения границ (согласовано/спорное)
от т.	до т.			
1	2	3	4	5
н80У	н81У	3.14	-	-
н81У	511	1.69	-	-
511	230	3.11	-	-
230	н80У	2.45	-	-

3. Сведения о характеристиках образуемого земельного участка:		39:15:150851:813:ЗУ34 : обозначение земельного участка
№ п/п	Наименование характеристики земельного участка	Значение характеристики
1	2	3
1.	Адрес земельного участка	-
1.1.	Сведения о местоположении земельного участка (при отсутствии адреса) в структурированном в соответствии с федеральной информационной адресной системой виде	Российская Федерация, Калининградская область, г.о город Калининград, город Калининград
1.2.	Дополнительные сведения о местоположении земельного участка	ООВГА Парус
2.	Категория земель	Земли населенных пунктов
3.	Вид (виды) разрешенного использования	Размещение гаражей для собственных нужд
3.1.	Дополнительные сведения об использовании земельного участка	Размещение гаражей для собственных нужд
4.	Реестровый номер границ территориальной зоны или в случае отсутствия такого реестрового номера ее индивидуальное обозначение (вид, тип, номер, индекс)	-
5.	Площадь земельного участка $\pm$ величина предельной погрешности определения (вычисления) площади ( $P \pm \Delta P$ ), м2	$6 \pm 1$
6.	Формула, примененная для вычисления предельной погрешности определения площади земельного участка, с подставленными значениями и итоговые (вычисленные) значения ( $\Delta P$ ), м2	$\Delta P = 3.5 * M_t * \sqrt{P} = 3.5 * 0,1 * \sqrt{6} = 1$
7.	Предельные минимальный и максимальный размеры земельного участка ( $P_{\min}$ и $P_{\max}$ ), м2	- -
8.	Кадастровый или иной государственный учетный номер (инвентарный) объекта недвижимости, расположенного на образуемом земельном участке	-
9.	Кадастровые номера исходных земельных участков	39:15:150851:813
9.1.	Кадастровый номер входящего в состав земельного участка, представляющего собой единое землепользование (номер контура многоконтурного земельного участка), преобразование которого осуществляется	-
9.2.	Кадастровые номера земельных участков, исключаемых из состава измененного (исходного) земельного участка, представляющего собой единое землепользование	-
9.3.	Кадастровый или иной государственный учетный номер (инвентарный) объекта недвижимости, расположенного на измененном земельном участке	-
10.	Условный номер земельного участка	-
11.	Учетный номер проекта межевания территории	-
12.	Дополнительные сведения об образовании земельного участка	-
13.	Сведения о земельных участках (землях общего пользования, территории общего пользования), посредством которых обеспечивается доступ	Земли общего пользования
14.	Иные сведения	-



4. Пояснения к сведениям об образуемом земельном участке:		39:15:150851:813:3У34 :
		обозначение земельного участка
1.	-	

## Сведения об образуемых земельных участках

**1. Сведения о характерных точках границ образуемых земельных участков**

**39:15:150851:813:3У35 :**

обозначение земельного участка

**Система координат МСК-39, зона 1**

**Зона № 1**

Обозначение характерных точек границ	Координаты, м		Метод определения координат	Формулы, примененные для расчета средней квадратической погрешности определения координат характерной точки границ (Mt), с подставленными в такие формулы значениями и итоговые (вычисленные) значения Mt, м	Описание закрепле ния точки
	X	Y			
1	2	3	4	5	6
227	349958.16	1188563.88	Метод спутниковых геодезических измерений (определений)	$Mt = \sqrt{(m_0^2 + m_1^2)}$	Закрепление отсутствует
228	349964.17	1188563.63	Метод спутниковых геодезических измерений (определений)	$Mt = \sqrt{(m_0^2 + m_1^2)}$	Закрепление отсутствует
н82У	349964.32	1188566.78	Метод спутниковых геодезических измерений (определений)	$Mt = \sqrt{(m_0^2 + m_1^2)}$	Закрепление отсутствует
714	349958.19	1188567.04	Метод спутниковых геодезических измерений (определений)	$Mt = \sqrt{(m_0^2 + m_1^2)}$	Закрепление отсутствует
227	349958.16	1188563.88	Метод спутниковых геодезических измерений (определений)	$Mt = \sqrt{(m_0^2 + m_1^2)}$	Закрепление отсутствует

**39:15:150851:813:3У35 :**

**2. Сведения о частях границ образуемых земельных участков:**

обозначение земельного участка

Обозначение части границ		Горизонтальное проложение (S), м	Описание прохождения части границ	Сведения о согласовании местоположения границ (согласовано/спорное)
от т.	до т.			
1	2	3	4	5
227	228	6.02	-	-
228	н82У	3.15	-	-
н82У	714	6.14	-	-
714	227	3.16	-	-

3. Сведения о характеристиках образуемого земельного участка:		39:15:150851:813:3У35 : обозначение земельного участка
№ п/п	Наименование характеристики земельного участка	Значение характеристики
1	2	3
1.	Адрес земельного участка	-
1.1.	Сведения о местоположении земельного участка (при отсутствии адреса) в структурированном в соответствии с федеральной информационной адресной системой виде	Российская Федерация, Калининградская область, г.о город Калининград, город Калининград
1.2.	Дополнительные сведения о местоположении земельного участка	ООВГА Парус
2.	Категория земель	Земли населенных пунктов
3.	Вид (виды) разрешенного использования	Размещение гаражей для собственных нужд
3.1.	Дополнительные сведения об использовании земельного участка	Размещение гаражей для собственных нужд
4.	Реестровый номер границ территориальной зоны или в случае отсутствия такого реестрового номера ее индивидуальное обозначение (вид, тип, номер, индекс)	-
5.	Площадь земельного участка $\pm$ величина предельной погрешности определения (вычисления) площади ( $P \pm \Delta P$ ), м <sup>2</sup>	$19 \pm 2$
6.	Формула, примененная для вычисления предельной погрешности определения площади земельного участка, с подставленными значениями и итоговые (вычисленные) значения ( $\Delta P$ ), м <sup>2</sup>	$\Delta P = 3.5 * M_t * \sqrt{P} = 3.5 * 0,1 * \sqrt{19} = 2$
7.	Предельные минимальный и максимальный размеры земельного участка ( $P_{\text{мин}}$ и $P_{\text{макс}}$ ), м <sup>2</sup>	- -
8.	Кадастровый или иной государственный учетный номер (инвентарный) объекта недвижимости, расположенного на образуемом земельном участке	-
9.	Кадастровые номера исходных земельных участков	39:15:150851:813
9.1.	Кадастровый номер входящего в состав земельного участка, представляющего собой единое землепользование (номер контура многоконтурного земельного участка), преобразование которого осуществляется	-
9.2.	Кадастровые номера земельных участков, исключаемых из состава измененного (исходного) земельного участка, представляющего собой единое землепользование	-
9.3.	Кадастровый или иной государственный учетный номер (инвентарный) объекта недвижимости, расположенного на измененном земельном участке	-
10.	Условный номер земельного участка	-
11.	Учетный номер проекта межевания территории	-
12.	Дополнительные сведения об образовании земельного участка	-
13.	Сведения о земельных участках (землях общего пользования, территории общего пользования), посредством которых обеспечивается доступ	Земли общего пользования
14.	Иные сведения	-

4. Пояснения к сведениям об образуемом земельном участке:		39:15:150851:813:3У35 :
		обозначение земельного участка
1.	-	

Сведения об образуемых земельных участках					
1. Сведения о характерных точках границ образуемых земельных участков				39:15:150851:813:3У36 :	
				обозначение земельного участка	
Система координат МСК-39, зона 1				Зона № 1	
Обозначение характерных точек границ	Координаты, м		Метод определения координат	Формулы, примененные для расчета средней квадратической погрешности определения координат характерной точки границ (Mt), с подставленными в такие формулы значениями и итоговые (вычисленные) значения Mt, м	Описание закрепле ния точки
	X	Y			
1	2	3	4	5	6
н16У	349958.39	1188573.34	Метод спутниковых геодезических измерений (определений)	$Mt = \sqrt{(m_0^2 + m_1^2)}$	Закрепление отсутствует
н50У	349964.55	1188573.11	Метод спутниковых геодезических измерений (определений)	$Mt = \sqrt{(m_0^2 + m_1^2)}$	Закрепление отсутствует
н83У	349964.69	1188576.90	Метод спутниковых геодезических измерений (определений)	$Mt = \sqrt{(m_0^2 + m_1^2)}$	Закрепление отсутствует
н84У	349958.46	1188577.02	Метод спутниковых геодезических измерений (определений)	$Mt = \sqrt{(m_0^2 + m_1^2)}$	Закрепление отсутствует
н16У	349958.39	1188573.34	Метод спутниковых геодезических измерений (определений)	$Mt = \sqrt{(m_0^2 + m_1^2)}$	Закрепление отсутствует
39:15:150851:813:3У36 :					
2. Сведения о частях границ образуемых земельных участков:				обозначение земельного участка	
Обозначение части границ		Горизонтальное проложение (S), м	Описание прохождения части границ	Сведения о согласовании местоположения границ (согласовано/спорное)	
от т.	до т.				
1	2	3	4	5	
н16У	н50У	6.16	-	-	
н50У	н83У	3.79	-	-	
н83У	н84У	6.23	-	-	
н84У	н16У	3.68	-	-	

3. Сведения о характеристиках образуемого земельного участка:		39:15:150851:813:3У36 : обозначение земельного участка
№ п/п	Наименование характеристики земельного участка	Значение характеристики
1	2	3
1.	Адрес земельного участка	-
1.1.	Сведения о местоположении земельного участка (при отсутствии адреса) в структурированном в соответствии с федеральной информационной адресной системой виде	Российская Федерация, Калининградская область, г.о город Калининград, город Калининград
1.2.	Дополнительные сведения о местоположении земельного участка	ООВГА Парус
2.	Категория земель	Земли населенных пунктов
3.	Вид (виды) разрешенного использования	Размещение гаражей для собственных нужд
3.1.	Дополнительные сведения об использовании земельного участка	Размещение гаражей для собственных нужд
4.	Реестровый номер границ территориальной зоны или в случае отсутствия такого реестрового номера ее индивидуальное обозначение (вид, тип, номер, индекс)	-
5.	Площадь земельного участка $\pm$ величина предельной погрешности определения (вычисления) площади ( $P \pm \Delta P$ ), м2	$23 \pm 2$
6.	Формула, примененная для вычисления предельной погрешности определения площади земельного участка, с подставленными значениями и итоговые (вычисленные) значения ( $\Delta P$ ), м2	$\Delta P = 3.5 * M_t * \sqrt{P} = 3.5 * 0,1 * \sqrt{23} = 2$
7.	Предельные минимальный и максимальный размеры земельного участка ( $P_{\text{мин}}$ и $P_{\text{макс}}$ ), м2	- -
8.	Кадастровый или иной государственный учетный номер (инвентарный) объекта недвижимости, расположенного на образуемом земельном участке	-
9.	Кадастровые номера исходных земельных участков	39:15:150851:813
9.1.	Кадастровый номер входящего в состав земельного участка, представляющего собой единое землепользование (номер контура многоконтурного земельного участка), преобразование которого осуществляется	-
9.2.	Кадастровые номера земельных участков, исключаемых из состава измененного (исходного) земельного участка, представляющего собой единое землепользование	-
9.3.	Кадастровый или иной государственный учетный номер (инвентарный) объекта недвижимости, расположенного на измененном земельном участке	-
10.	Условный номер земельного участка	-
11.	Учетный номер проекта межевания территории	-
12.	Дополнительные сведения об образовании земельного участка	-
13.	Сведения о земельных участках (землях общего пользования, территории общего пользования), посредством которых обеспечивается доступ	Земли общего пользования
14.	Иные сведения	-

4. Пояснения к сведениям об образуемом земельном участке:		39:15:150851:813:3У36 :
		обозначение земельного участка
1.	-	

## Сведения об образуемых земельных участках

**1. Сведения о характерных точках границ образуемых земельных участков**

**39:15:150851:813:3У37 :**

обозначение земельного участка

**Система координат МСК-39, зона 1**

**Зона № 1**

Обозначение характерных точек границ	Координаты, м		Метод определения координат	Формулы, примененные для расчета средней квадратической погрешности определения координат характерной точки границ (Mt), с подставленными в такие формулы значениями и итоговые (вычисленные) значения Mt, м	Описание закрепления точки
	X	Y			
1	2	3	4	5	6
н85У	349985.10	1188535.05	Метод спутниковых геодезических измерений (определений)	$Mt = \sqrt{(m_0^2 + m_1^2)}$	Закрепление отсутствует
29	349979.03	1188535.16	Метод спутниковых геодезических измерений (определений)	$Mt = \sqrt{(m_0^2 + m_1^2)}$	Закрепление отсутствует
216	349978.94	1188531.98	Метод спутниковых геодезических измерений (определений)	$Mt = \sqrt{(m_0^2 + m_1^2)}$	Закрепление отсутствует
26	349985.00	1188531.98	Метод спутниковых геодезических измерений (определений)	$Mt = \sqrt{(m_0^2 + m_1^2)}$	Закрепление отсутствует
н85У	349985.10	1188535.05	Метод спутниковых геодезических измерений (определений)	$Mt = \sqrt{(m_0^2 + m_1^2)}$	Закрепление отсутствует

**39:15:150851:813:3У37 :**

**2. Сведения о частях границ образуемых земельных участков:**

обозначение земельного участка

Обозначение части границ		Горизонтальное проложение (S), м	Описание прохождения части границ	Сведения о согласовании местоположения границ (согласовано/спорное)
от т.	до т.			
1	2	3	4	5
н85У	29	6.07	-	-
29	216	3.18	-	-
216	26	6.06	-	-
26	н85У	3.07	-	-



3. Сведения о характеристиках образуемого земельного участка:		39:15:150851:813:3У37 : обозначение земельного участка
№ п/п	Наименование характеристики земельного участка	Значение характеристики
1	2	3
1.	Адрес земельного участка	-
1.1.	Сведения о местоположении земельного участка (при отсутствии адреса) в структурированном в соответствии с федеральной информационной адресной системой виде	Российская Федерация, Калининградская область, г.о город Калининград, город Калининград
1.2.	Дополнительные сведения о местоположении земельного участка	ООВГА Парус
2.	Категория земель	Земли населенных пунктов
3.	Вид (виды) разрешенного использования	Размещение гаражей для собственных нужд
3.1.	Дополнительные сведения об использовании земельного участка	Размещение гаражей для собственных нужд
4.	Реестровый номер границ территориальной зоны или в случае отсутствия такого реестрового номера ее индивидуальное обозначение (вид, тип, номер, индекс)	-
5.	Площадь земельного участка $\pm$ величина предельной погрешности определения (вычисления) площади ( $P \pm \Delta P$ ), м2	$19 \pm 2$
6.	Формула, примененная для вычисления предельной погрешности определения площади земельного участка, с подставленными значениями и итоговые (вычисленные) значения ( $\Delta P$ ), м2	$\Delta P = 3.5 * M_t * \sqrt{P} = 3.5 * 0,1 * \sqrt{19} = 2$
7.	Предельные минимальный и максимальный размеры земельного участка ( $P_{\text{мин}}$ и $P_{\text{макс}}$ ), м2	- -
8.	Кадастровый или иной государственный учетный номер (инвентарный) объекта недвижимости, расположенного на образуемом земельном участке	-
9.	Кадастровые номера исходных земельных участков	39:15:150851:813
9.1.	Кадастровый номер входящего в состав земельного участка, представляющего собой единое землепользование (номер контура многоконтурного земельного участка), преобразование которого осуществляется	-
9.2.	Кадастровые номера земельных участков, исключаемых из состава измененного (исходного) земельного участка, представляющего собой единое землепользование	-
9.3.	Кадастровый или иной государственный учетный номер (инвентарный) объекта недвижимости, расположенного на измененном земельном участке	-
10.	Условный номер земельного участка	-
11.	Учетный номер проекта межевания территории	-
12.	Дополнительные сведения об образовании земельного участка	-
13.	Сведения о земельных участках (землях общего пользования, территории общего пользования), посредством которых обеспечивается доступ	Земли общего пользования
14.	Иные сведения	-

4. Пояснения к сведениям об образуемом земельном участке:		39:15:150851:813:3У37 :
		обозначение земельного участка
1.	-	

## Сведения об образуемых земельных участках

**1. Сведения о характерных точках границ образуемых земельных участков**

**39:15:150851:813:3У38 :**

обозначение земельного участка

**Система координат МСК-39, зона 1**

**Зона № 1**

Обозначение характерных точек границ	Координаты, м		Метод определения координат	Формулы, примененные для расчета средней квадратической погрешности определения координат характерной точки границ (Mt), с подставленными в такие формулы значениями и итоговые (вычисленные) значения Mt, м	Описание закрепления точки
	X	Y			
1	2	3	4	5	6
143	349979.79	1188557.01	Метод спутниковых геодезических измерений (определений)	$Mt = \sqrt{(m_0^2 + m_1^2)}$	Закрепление отсутствует
142	349985.96	1188556.84	Метод спутниковых геодезических измерений (определений)	$Mt = \sqrt{(m_0^2 + m_1^2)}$	Закрепление отсутствует
н86У	349986.05	1188559.91	Метод спутниковых геодезических измерений (определений)	$Mt = \sqrt{(m_0^2 + m_1^2)}$	Закрепление отсутствует
599	349980.07	1188560.11	Метод спутниковых геодезических измерений (определений)	$Mt = \sqrt{(m_0^2 + m_1^2)}$	Закрепление отсутствует
143	349979.79	1188557.01	Метод спутниковых геодезических измерений (определений)	$Mt = \sqrt{(m_0^2 + m_1^2)}$	Закрепление отсутствует

**39:15:150851:813:3У38 :**

**2. Сведения о частях границ образуемых земельных участков:**

обозначение земельного участка

Обозначение части границ		Горизонтальное проложение (S), м	Описание прохождения части границ	Сведения о согласовании местоположения границ (согласовано/спорное)
от т.	до т.			
1	2	3	4	5
143	142	6.17	-	-
142	н86У	3.07	-	-
н86У	599	5.98	-	-
599	143	3.11	-	-

3. Сведения о характеристиках образуемого земельного участка:		39:15:150851:813:ЗУ38 : обозначение земельного участка
№ п/п	Наименование характеристики земельного участка	Значение характеристики
1	2	3
1.	Адрес земельного участка	-
1.1.	Сведения о местоположении земельного участка (при отсутствии адреса) в структурированном в соответствии с федеральной информационной адресной системой виде	Российская Федерация, Калининградская область, г.о город Калининград, город Калининград
1.2.	Дополнительные сведения о местоположении земельного участка	ООБГА Парус
2.	Категория земель	Земли населенных пунктов
3.	Вид (виды) разрешенного использования	Размещение гаражей для собственных нужд
3.1.	Дополнительные сведения об использовании земельного участка	Размещение гаражей для собственных нужд
4.	Реестровый номер границ территориальной зоны или в случае отсутствия такого реестрового номера ее индивидуальное обозначение (вид, тип, номер, индекс)	-
5.	Площадь земельного участка $\pm$ величина предельной погрешности определения (вычисления) площади ( $P \pm \Delta P$ ), м2	$19 \pm 2$
6.	Формула, примененная для вычисления предельной погрешности определения площади земельного участка, с подставленными значениями и итоговые (вычисленные) значения ( $\Delta P$ ), м2	$\Delta P = 3.5 * M_t * \sqrt{P} = 3.5 * 0,1 * \sqrt{19} = 2$
7.	Предельные минимальный и максимальный размеры земельного участка ( $P_{\text{мин}}$ и $P_{\text{макс}}$ ), м2	- -
8.	Кадастровый или иной государственный учетный номер (инвентарный) объекта недвижимости, расположенного на образуемом земельном участке	-
9.	Кадастровые номера исходных земельных участков	39:15:150851:813
9.1.	Кадастровый номер входящего в состав земельного участка, представляющего собой единое землепользование (номер контура многоконтурного земельного участка), преобразование которого осуществляется	-
9.2.	Кадастровые номера земельных участков, исключаемых из состава измененного (исходного) земельного участка, представляющего собой единое землепользование	-
9.3.	Кадастровый или иной государственный учетный номер (инвентарный) объекта недвижимости, расположенного на измененном земельном участке	-
10.	Условный номер земельного участка	-
11.	Учетный номер проекта межевания территории	-
12.	Дополнительные сведения об образовании земельного участка	-
13.	Сведения о земельных участках (землях общего пользования, территории общего пользования), посредством которых обеспечивается доступ	Земли общего пользования
14.	Иные сведения	-

4. Пояснения к сведениям об образуемом земельном участке:		39:15:150851:813:ЗУ38 :
		обозначение земельного участка
1.	-	

## Сведения об образуемых земельных участках

**1. Сведения о характерных точках границ образуемых земельных участков**

**39:15:150851:813:3У39 :**

обозначение земельного участка

**Система координат МСК-39, зона 1**

**Зона № 1**

Обозначение характерных точек границ	Координаты, м		Метод определения координат	Формулы, примененные для расчета средней квадратической погрешности определения координат характерной точки границ (Mt), с подставленными в такие формулы значениями и итоговые (вычисленные) значения Mt, м	Описание закрепления точки
	X	Y			
1	2	3	4	5	6
5	349971.29	1188593.07	Метод спутниковых геодезических измерений (определений)	$Mt = \sqrt{(m_0^2 + m_1^2)}$	Закрепление отсутствует
19	349974.41	1188592.89	Метод спутниковых геодезических измерений (определений)	$Mt = \sqrt{(m_0^2 + m_1^2)}$	Закрепление отсутствует
н87У	349974.59	1188599.60	Метод спутниковых геодезических измерений (определений)	$Mt = \sqrt{(m_0^2 + m_1^2)}$	Закрепление отсутствует
н88У	349971.48	1188599.58	Метод спутниковых геодезических измерений (определений)	$Mt = \sqrt{(m_0^2 + m_1^2)}$	Закрепление отсутствует
5	349971.29	1188593.07	Метод спутниковых геодезических измерений (определений)	$Mt = \sqrt{(m_0^2 + m_1^2)}$	Закрепление отсутствует

**39:15:150851:813:3У39 :**

**2. Сведения о частях границ образуемых земельных участков:**

обозначение земельного участка

Обозначение части границ		Горизонтальное проложение (S), м	Описание прохождения части границ	Сведения о согласовании местоположения границ (согласовано/спорное)
от т.	до т.			
1	2	3	4	5
5	19	3.13	-	-
19	н87У	6.71	-	-
н87У	н88У	3.11	-	-
н88У	5	6.51	-	-

3. Сведения о характеристиках образуемого земельного участка:		39:15:150851:813:ЗУ39 : обозначение земельного участка
№ п/п	Наименование характеристики земельного участка	Значение характеристики
1	2	3
1.	Адрес земельного участка	-
1.1.	Сведения о местоположении земельного участка (при отсутствии адреса) в структурированном в соответствии с федеральной информационной адресной системой виде	Российская Федерация, Калининградская область, г.о город Калининград, город Калининград
1.2.	Дополнительные сведения о местоположении земельного участка	ООВГА Парус
2.	Категория земель	Земли населенных пунктов
3.	Вид (виды) разрешенного использования	Размещение гаражей для собственных нужд
3.1.	Дополнительные сведения об использовании земельного участка	Размещение гаражей для собственных нужд
4.	Реестровый номер границ территориальной зоны или в случае отсутствия такого реестрового номера ее индивидуальное обозначение (вид, тип, номер, индекс)	-
5.	Площадь земельного участка $\pm$ величина предельной погрешности определения (вычисления) площади ( $P \pm \Delta P$ ), м2	$21 \pm 2$
6.	Формула, примененная для вычисления предельной погрешности определения площади земельного участка, с подставленными значениями и итоговые (вычисленные) значения ( $\Delta P$ ), м2	$\Delta P = 3.5 * M_t * \sqrt{P} = 3.5 * 0,1 * \sqrt{21} = 2$
7.	Предельные минимальный и максимальный размеры земельного участка ( $P_{\text{мин}}$ и $P_{\text{макс}}$ ), м2	- -
8.	Кадастровый или иной государственный учетный номер (инвентарный) объекта недвижимости, расположенного на образуемом земельном участке	-
9.	Кадастровые номера исходных земельных участков	39:15:150851:813
9.1.	Кадастровый номер входящего в состав земельного участка, представляющего собой единое землепользование (номер контура многоконтурного земельного участка), преобразование которого осуществляется	-
9.2.	Кадастровые номера земельных участков, исключаемых из состава измененного (исходного) земельного участка, представляющего собой единое землепользование	-
9.3.	Кадастровый или иной государственный учетный номер (инвентарный) объекта недвижимости, расположенного на измененном земельном участке	-
10.	Условный номер земельного участка	-
11.	Учетный номер проекта межевания территории	-
12.	Дополнительные сведения об образовании земельного участка	-
13.	Сведения о земельных участках (землях общего пользования, территории общего пользования), посредством которых обеспечивается доступ	Земли общего пользования
14.	Иные сведения	-

4. Пояснения к сведениям об образуемом земельном участке:		39:15:150851:813:3У39 :
		обозначение земельного участка
1.	-	



## Сведения об образуемых земельных участках

**1. Сведения о характерных точках границ образуемых земельных участков**

**39:15:150851:813:3У40 :**

обозначение земельного участка

**Система координат МСК-39, зона 1**

**Зона № 1**

Обозначение характерных точек границ	Координаты, м		Метод определения координат	Формулы, примененные для расчета средней квадратической погрешности определения координат характерной точки границ (Mt), с подставленными в такие формулы значениями и итоговые (вычисленные) значения Mt, м	Описание закрепления точки
	X	Y			
1	2	3	4	5	6
н89У	349980.46	1188586.69	Метод спутниковых геодезических измерений (определений)	$Mt = \sqrt{(m_0^2 + m_1^2)}$	Закрепление отсутствует
576	349983.62	1188586.59	Метод спутниковых геодезических измерений (определений)	$Mt = \sqrt{(m_0^2 + m_1^2)}$	Закрепление отсутствует
152	349983.83	1188593.01	Метод спутниковых геодезических измерений (определений)	$Mt = \sqrt{(m_0^2 + m_1^2)}$	Закрепление отсутствует
573	349980.68	1188593.01	Метод спутниковых геодезических измерений (определений)	$Mt = \sqrt{(m_0^2 + m_1^2)}$	Закрепление отсутствует
н89У	349980.46	1188586.69	Метод спутниковых геодезических измерений (определений)	$Mt = \sqrt{(m_0^2 + m_1^2)}$	Закрепление отсутствует

**39:15:150851:813:3У40 :**

**2. Сведения о частях границ образуемых земельных участков:**

обозначение земельного участка

Обозначение части границ		Горизонтальное проложение (S), м	Описание прохождения части границ	Сведения о согласовании местоположения границ (согласовано/спорное)
от т.	до т.			
1	2	3	4	5
н89У	576	3.16	-	-
576	152	6.42	-	-
152	573	3.15	-	-
573	н89У	6.32	-	-

3. Сведения о характеристиках образуемого земельного участка:		39:15:150851:813:ЗУ40 : обозначение земельного участка
№ п/п	Наименование характеристики земельного участка	Значение характеристики
1	2	3
1.	Адрес земельного участка	-
1.1.	Сведения о местоположении земельного участка (при отсутствии адреса) в структурированном в соответствии с федеральной информационной адресной системой виде	Российская Федерация, Калининградская область, г.о город Калининград, город Калининград
1.2.	Дополнительные сведения о местоположении земельного участка	ООБГА Парус
2.	Категория земель	Земли населенных пунктов
3.	Вид (виды) разрешенного использования	Размещение гаражей для собственных нужд
3.1.	Дополнительные сведения об использовании земельного участка	Размещение гаражей для собственных нужд
4.	Реестровый номер границ территориальной зоны или в случае отсутствия такого реестрового номера ее индивидуальное обозначение (вид, тип, номер, индекс)	-
5.	Площадь земельного участка $\pm$ величина предельной погрешности определения (вычисления) площади ( $P \pm \Delta P$ ), м2	$20 \pm 2$
6.	Формула, примененная для вычисления предельной погрешности определения площади земельного участка, с подставленными значениями и итоговые (вычисленные) значения ( $\Delta P$ ), м2	$\Delta P = 3.5 * M_t * \sqrt{P} = 3.5 * 0,1 * \sqrt{20} = 2$
7.	Предельные минимальный и максимальный размеры земельного участка ( $P_{\min}$ и $P_{\max}$ ), м2	- -
8.	Кадастровый или иной государственный учетный номер (инвентарный) объекта недвижимости, расположенного на образуемом земельном участке	-
9.	Кадастровые номера исходных земельных участков	39:15:150851:813
9.1.	Кадастровый номер входящего в состав земельного участка, представляющего собой единое землепользование (номер контура многоконтурного земельного участка), преобразование которого осуществляется	-
9.2.	Кадастровые номера земельных участков, исключаемых из состава измененного (исходного) земельного участка, представляющего собой единое землепользование	-
9.3.	Кадастровый или иной государственный учетный номер (инвентарный) объекта недвижимости, расположенного на измененном земельном участке	-
10.	Условный номер земельного участка	-
11.	Учетный номер проекта межевания территории	-
12.	Дополнительные сведения об образовании земельного участка	-
13.	Сведения о земельных участках (землях общего пользования, территории общего пользования), посредством которых обеспечивается доступ	Земли общего пользования
14.	Иные сведения	-

4. Пояснения к сведениям об образуемом земельном участке:		39:15:150851:813:ЗУ40 :
		обозначение земельного участка
1.	-	

Сведения об образуемых земельных участках					
1. Сведения о характерных точках границ образуемых земельных участков				39:15:150851:813:3У41 :	
				обозначение земельного участка	
Система координат МСК-39, зона 1				Зона № 1	
Обозначение характерных точек границ	Координаты, м		Метод определения координат	Формулы, примененные для расчета средней квадратической погрешности определения координат характерной точки границ (Mt), с подставленными в такие формулы значениями и итоговые (вычисленные) значения Mt, м	Описание закрепле ния точки
	X	Y			
1	2	3	4	5	6
н51У	349962.20	1188599.54	Метод спутниковых геодезических измерений (определений)	$Mt = \sqrt{(m_0^2 + m_1^2)}$	Закрепление отсутствует
584	349962.08	1188593.16	Метод спутниковых геодезических измерений (определений)	$Mt = \sqrt{(m_0^2 + m_1^2)}$	Закрепление отсутствует
507	349965.16	1188593.18	Метод спутниковых геодезических измерений (определений)	$Mt = \sqrt{(m_0^2 + m_1^2)}$	Закрепление отсутствует
н90У	349965.36	1188599.54	Метод спутниковых геодезических измерений (определений)	$Mt = \sqrt{(m_0^2 + m_1^2)}$	Закрепление отсутствует
н51У	349962.20	1188599.54	Метод спутниковых геодезических измерений (определений)	$Mt = \sqrt{(m_0^2 + m_1^2)}$	Закрепление отсутствует
39:15:150851:813:3У41 :					
2. Сведения о частях границ образуемых земельных участков:				обозначение земельного участка	
Обозначение части границ		Горизонтальное проложение (S), м	Описание прохождения части границ	Сведения о согласовании местоположения границ (согласовано/спорное)	
от т.	до т.				
1	2	3	4	5	
н51У	584	6.38	-	-	
584	507	3.08	-	-	
507	н90У	6.36	-	-	
н90У	н51У	3.16	-	-	

3. Сведения о характеристиках образуемого земельного участка:		39:15:150851:813:ЗУ41 : обозначение земельного участка
№ п/п	Наименование характеристики земельного участка	Значение характеристики
1	2	3
1.	Адрес земельного участка	-
1.1.	Сведения о местоположении земельного участка (при отсутствии адреса) в структурированном в соответствии с федеральной информационной адресной системой виде	Российская Федерация, Калининградская область, г.о город Калининград, город Калининград
1.2.	Дополнительные сведения о местоположении земельного участка	ООБГА Парус
2.	Категория земель	Земли населенных пунктов
3.	Вид (виды) разрешенного использования	Размещение гаражей для собственных нужд
3.1.	Дополнительные сведения об использовании земельного участка	Размещение гаражей для собственных нужд
4.	Реестровый номер границ территориальной зоны или в случае отсутствия такого реестрового номера ее индивидуальное обозначение (вид, тип, номер, индекс)	-
5.	Площадь земельного участка $\pm$ величина предельной погрешности определения (вычисления) площади ( $P \pm \Delta P$ ), м2	$20 \pm 2$
6.	Формула, примененная для вычисления предельной погрешности определения площади земельного участка, с подставленными значениями и итоговые (вычисленные) значения ( $\Delta P$ ), м2	$\Delta P = 3.5 * M_t * \sqrt{P} = 3.5 * 0,1 * \sqrt{20} = 2$
7.	Предельные минимальный и максимальный размеры земельного участка ( $P_{\min}$ и $P_{\max}$ ), м2	- -
8.	Кадастровый или иной государственный учетный номер (инвентарный) объекта недвижимости, расположенного на образуемом земельном участке	-
9.	Кадастровые номера исходных земельных участков	39:15:150851:813
9.1.	Кадастровый номер входящего в состав земельного участка, представляющего собой единое землепользование (номер контура многоконтурного земельного участка), преобразование которого осуществляется	-
9.2.	Кадастровые номера земельных участков, исключаемых из состава измененного (исходного) земельного участка, представляющего собой единое землепользование	-
9.3.	Кадастровый или иной государственный учетный номер (инвентарный) объекта недвижимости, расположенного на измененном земельном участке	-
10.	Условный номер земельного участка	-
11.	Учетный номер проекта межевания территории	-
12.	Дополнительные сведения об образовании земельного участка	-
13.	Сведения о земельных участках (землях общего пользования, территории общего пользования), посредством которых обеспечивается доступ	Земли общего пользования
14.	Иные сведения	-

4. Пояснения к сведениям об образуемом земельном участке:		39:15:150851:813:3У41 :
		обозначение земельного участка
1.	-	

## Сведения об образуемых земельных участках

**1. Сведения о характерных точках границ образуемых земельных участков**

**39:15:150851:813:3У42 :**

обозначение земельного участка

**Система координат МСК-39, зона 1**

**Зона № 1**

Обозначение характерных точек границ	Координаты, м		Метод определения координат	Формулы, примененные для расчета средней квадратической погрешности определения координат характерной точки границ (Mt), с подставленными в такие формулы значениями и итоговые (вычисленные) значения Mt, м	Описание закрепления точки
	X	Y			
1	2	3	4	5	6
578	349952.55	1188593.20	Метод спутниковых геодезических измерений (определений)	$Mt = \sqrt{(m_0^2 + m_1^2)}$	Закрепление отсутствует
162	349955.77	1188593.15	Метод спутниковых геодезических измерений (определений)	$Mt = \sqrt{(m_0^2 + m_1^2)}$	Закрепление отсутствует
н91У	349955.99	1188599.75	Метод спутниковых геодезических измерений (определений)	$Mt = \sqrt{(m_0^2 + m_1^2)}$	Закрепление отсутствует
н13У	349952.79	1188599.78	Метод спутниковых геодезических измерений (определений)	$Mt = \sqrt{(m_0^2 + m_1^2)}$	Закрепление отсутствует
578	349952.55	1188593.20	Метод спутниковых геодезических измерений (определений)	$Mt = \sqrt{(m_0^2 + m_1^2)}$	Закрепление отсутствует

**39:15:150851:813:3У42 :**

**2. Сведения о частях границ образуемых земельных участков:**

обозначение земельного участка

Обозначение части границ		Горизонтальное проложение (S), м	Описание прохождения части границ	Сведения о согласовании местоположения границ (согласовано/спорное)
от т.	до т.			
1	2	3	4	5
578	162	3.22	-	-
162	н91У	6.60	-	-
н91У	н13У	3.20	-	-
н13У	578	6.58	-	-

3. Сведения о характеристиках образуемого земельного участка:		39:15:150851:813:ЗУ42 : обозначение земельного участка
№ п/п	Наименование характеристики земельного участка	Значение характеристики
1	2	3
1.	Адрес земельного участка	-
1.1.	Сведения о местоположении земельного участка (при отсутствии адреса) в структурированном в соответствии с федеральной информационной адресной системой виде	Российская Федерация, Калининградская область, г.о город Калининград, город Калининград
1.2.	Дополнительные сведения о местоположении земельного участка	ООБГА Парус
2.	Категория земель	Земли населенных пунктов
3.	Вид (виды) разрешенного использования	Размещение гаражей для собственных нужд
3.1.	Дополнительные сведения об использовании земельного участка	Размещение гаражей для собственных нужд
4.	Реестровый номер границ территориальной зоны или в случае отсутствия такого реестрового номера ее индивидуальное обозначение (вид, тип, номер, индекс)	-
5.	Площадь земельного участка $\pm$ величина предельной погрешности определения (вычисления) площади ( $P \pm \Delta P$ ), м2	$21 \pm 2$
6.	Формула, примененная для вычисления предельной погрешности определения площади земельного участка, с подставленными значениями и итоговые (вычисленные) значения ( $\Delta P$ ), м2	$\Delta P = 3.5 * M_t * \sqrt{P} = 3.5 * 0,1 * \sqrt{21} = 2$
7.	Предельные минимальный и максимальный размеры земельного участка ( $P_{\text{мин}}$ и $P_{\text{макс}}$ ), м2	- -
8.	Кадастровый или иной государственный учетный номер (инвентарный) объекта недвижимости, расположенного на образуемом земельном участке	-
9.	Кадастровые номера исходных земельных участков	39:15:150851:813
9.1.	Кадастровый номер входящего в состав земельного участка, представляющего собой единое землепользование (номер контура многоконтурного земельного участка), преобразование которого осуществляется	-
9.2.	Кадастровые номера земельных участков, исключаемых из состава измененного (исходного) земельного участка, представляющего собой единое землепользование	-
9.3.	Кадастровый или иной государственный учетный номер (инвентарный) объекта недвижимости, расположенного на измененном земельном участке	-
10.	Условный номер земельного участка	-
11.	Учетный номер проекта межевания территории	-
12.	Дополнительные сведения об образовании земельного участка	-
13.	Сведения о земельных участках (землях общего пользования, территории общего пользования), посредством которых обеспечивается доступ	Земли общего пользования
14.	Иные сведения	-



4. Пояснения к сведениям об образуемом земельном участке:		39:15:150851:813:3У42 :
		обозначение земельного участка
1.	-	

## Сведения об образуемых земельных участках

**1. Сведения о характерных точках границ образуемых земельных участков**

**39:15:150851:813:3У43 :**

обозначение земельного участка

**Система координат МСК-39, зона 1**

**Зона № 1**

Обозначение характерных точек границ	Координаты, м		Метод определения координат	Формулы, примененные для расчета средней квадратической погрешности определения координат характерной точки границ (Mt), с подставленными в такие формулы значениями и итоговые (вычисленные) значения Mt, м	Описание закрепле ния точки
	X	Y			
1	2	3	4	5	6
592	349990.60	1188592.80	Метод спутниковых геодезических измерений (определений)	$Mt = \sqrt{(m_0^2 + m_1^2)}$	Закрепление отсутствует
н54У	349990.93	1188599.08	Метод спутниковых геодезических измерений (определений)	$Mt = \sqrt{(m_0^2 + m_1^2)}$	Закрепление отсутствует
150	349987.48	1188599.25	Метод спутниковых геодезических измерений (определений)	$Mt = \sqrt{(m_0^2 + m_1^2)}$	Закрепление отсутствует
149	349987.22	1188592.93	Метод спутниковых геодезических измерений (определений)	$Mt = \sqrt{(m_0^2 + m_1^2)}$	Закрепление отсутствует
592	349990.60	1188592.80	Метод спутниковых геодезических измерений (определений)	$Mt = \sqrt{(m_0^2 + m_1^2)}$	Закрепление отсутствует

**39:15:150851:813:3У43 :**

**2. Сведения о частях границ образуемых земельных участков:**

обозначение земельного участка

Обозначение части границ		Горизонтальное проложение (S), м	Описание прохождения части границ	Сведения о согласовании местоположения границ (согласовано/спорное)
от т.	до т.			
1	2	3	4	5
592	н54У	6.29	-	-
н54У	150	3.45	-	-
150	149	6.33	-	-
149	592	3.38	-	-

3. Сведения о характеристиках образуемого земельного участка:		39:15:150851:813:3У43 : обозначение земельного участка
№ п/п	Наименование характеристики земельного участка	Значение характеристики
1	2	3
1.	Адрес земельного участка	-
1.1.	Сведения о местоположении земельного участка (при отсутствии адреса) в структурированном в соответствии с федеральной информационной адресной системой виде	Российская Федерация, Калининградская область, г.о город Калининград, город Калининград
1.2.	Дополнительные сведения о местоположении земельного участка	ООВГА Парус
2.	Категория земель	Земли населенных пунктов
3.	Вид (виды) разрешенного использования	Размещение гаражей для собственных нужд
3.1.	Дополнительные сведения об использовании земельного участка	Размещение гаражей для собственных нужд
4.	Реестровый номер границ территориальной зоны или в случае отсутствия такого реестрового номера ее индивидуальное обозначение (вид, тип, номер, индекс)	-
5.	Площадь земельного участка $\pm$ величина предельной погрешности определения (вычисления) площади ( $P \pm \Delta P$ ), м2	$22 \pm 2$
6.	Формула, примененная для вычисления предельной погрешности определения площади земельного участка, с подставленными значениями и итоговые (вычисленные) значения ( $\Delta P$ ), м2	$\Delta P = 3.5 * M_t * \sqrt{P} = 3.5 * 0,1 * \sqrt{22} = 2$
7.	Предельные минимальный и максимальный размеры земельного участка ( $P_{\text{мин}}$ и $P_{\text{макс}}$ ), м2	- -
8.	Кадастровый или иной государственный учетный номер (инвентарный) объекта недвижимости, расположенного на образуемом земельном участке	-
9.	Кадастровые номера исходных земельных участков	39:15:150851:813
9.1.	Кадастровый номер входящего в состав земельного участка, представляющего собой единое землепользование (номер контура многоконтурного земельного участка), преобразование которого осуществляется	-
9.2.	Кадастровые номера земельных участков, исключаемых из состава измененного (исходного) земельного участка, представляющего собой единое землепользование	-
9.3.	Кадастровый или иной государственный учетный номер (инвентарный) объекта недвижимости, расположенного на измененном земельном участке	-
10.	Условный номер земельного участка	-
11.	Учетный номер проекта межевания территории	-
12.	Дополнительные сведения об образовании земельного участка	-
13.	Сведения о земельных участках (землях общего пользования, территории общего пользования), посредством которых обеспечивается доступ	Земли общего пользования
14.	Иные сведения	-

4. Пояснения к сведениям об образуемом земельном участке:		39:15:150851:813:3У43 :
		обозначение земельного участка
1.	-	

## Сведения об образуемых земельных участках

**1. Сведения о характерных точках границ образуемых земельных участков**

**39:15:150851:813:3У44 :**

обозначение земельного участка

**Система координат МСК-39, зона 1**

**Зона № 1**

Обозначение характерных точек границ	Координаты, м		Метод определения координат	Формулы, примененные для расчета средней квадратической погрешности определения координат характерной точки границ (Mt), с подставленными в такие формулы значениями и итоговые (вычисленные) значения Mt, м	Описание закрепления точки
	X	Y			
1	2	3	4	5	6
214	349978.76	1188525.78	Метод спутниковых геодезических измерений (определений)	$Mt = \sqrt{(m_0^2 + m_1^2)}$	Закрепление отсутствует
н5У	349978.69	1188522.59	Метод спутниковых геодезических измерений (определений)	$Mt = \sqrt{(m_0^2 + m_1^2)}$	Закрепление отсутствует
н4У	349984.69	1188522.46	Метод спутниковых геодезических измерений (определений)	$Mt = \sqrt{(m_0^2 + m_1^2)}$	Закрепление отсутствует
213	349984.82	1188525.55	Метод спутниковых геодезических измерений (определений)	$Mt = \sqrt{(m_0^2 + m_1^2)}$	Закрепление отсутствует
214	349978.76	1188525.78	Метод спутниковых геодезических измерений (определений)	$Mt = \sqrt{(m_0^2 + m_1^2)}$	Закрепление отсутствует

**39:15:150851:813:3У44 :**

**2. Сведения о частях границ образуемых земельных участков:**

обозначение земельного участка

Обозначение части границ		Горизонтальное проложение (S), м	Описание прохождения части границ	Сведения о согласовании местоположения границ (согласовано/спорное)
от т.	до т.			
1	2	3	4	5
214	н5У	3.19	-	-
н5У	н4У	6.00	-	-
н4У	213	3.09	-	-
213	214	6.06	-	-

3. Сведения о характеристиках образуемого земельного участка:		39:15:150851:813:ЗУ44 : обозначение земельного участка
№ п/п	Наименование характеристики земельного участка	Значение характеристики
1	2	3
1.	Адрес земельного участка	-
1.1.	Сведения о местоположении земельного участка (при отсутствии адреса) в структурированном в соответствии с федеральной информационной адресной системой виде	Российская Федерация, Калининградская область, г.о город Калининград, город Калининград
1.2.	Дополнительные сведения о местоположении земельного участка	ООБГА Парус
2.	Категория земель	Земли населенных пунктов
3.	Вид (виды) разрешенного использования	Размещение гаражей для собственных нужд
3.1.	Дополнительные сведения об использовании земельного участка	Размещение гаражей для собственных нужд
4.	Реестровый номер границ территориальной зоны или в случае отсутствия такого реестрового номера ее индивидуальное обозначение (вид, тип, номер, индекс)	-
5.	Площадь земельного участка $\pm$ величина предельной погрешности определения (вычисления) площади ( $P \pm \Delta P$ ), м2	$19 \pm 2$
6.	Формула, примененная для вычисления предельной погрешности определения площади земельного участка, с подставленными значениями и итоговые (вычисленные) значения ( $\Delta P$ ), м2	$\Delta P = 3.5 * M_t * \sqrt{P} = 3.5 * 0,1 * \sqrt{19} = 2$
7.	Предельные минимальный и максимальный размеры земельного участка ( $P_{\min}$ и $P_{\max}$ ), м2	- -
8.	Кадастровый или иной государственный учетный номер (инвентарный) объекта недвижимости, расположенного на образуемом земельном участке	-
9.	Кадастровые номера исходных земельных участков	39:15:150851:813
9.1.	Кадастровый номер входящего в состав земельного участка, представляющего собой единое землепользование (номер контура многоконтурного земельного участка), преобразование которого осуществляется	-
9.2.	Кадастровые номера земельных участков, исключаемых из состава измененного (исходного) земельного участка, представляющего собой единое землепользование	-
9.3.	Кадастровый или иной государственный учетный номер (инвентарный) объекта недвижимости, расположенного на измененном земельном участке	-
10.	Условный номер земельного участка	-
11.	Учетный номер проекта межевания территории	-
12.	Дополнительные сведения об образовании земельного участка	-
13.	Сведения о земельных участках (землях общего пользования, территории общего пользования), посредством которых обеспечивается доступ	Земли общего пользования
14.	Иные сведения	-

4. Пояснения к сведениям об образуемом земельном участке:		39:15:150851:813:ЗУ44 :
		обозначение земельного участка
1.	-	

## Сведения об образуемых земельных участках

**1. Сведения о характерных точках границ образуемых земельных участков**

**39:15:150851:813:3У45 :**

обозначение земельного участка

**Система координат МСК-39, зона 1**

**Зона № 1**

Обозначение характерных точек границ	Координаты, м		Метод определения координат	Формулы, примененные для расчета средней квадратической погрешности определения координат характерной точки границ (Mt), с подставленными в такие формулы значениями и итоговые (вычисленные) значения Mt, м	Описание закрепления точки
	X	Y			
1	2	3	4	5	6
н92У	349983.04	1188492.34	Метод спутниковых геодезических измерений (определений)	$Mt = \sqrt{(m_0^2 + m_1^2)}$	Закрепление отсутствует
111	349983.08	1188498.75	Метод спутниковых геодезических измерений (определений)	$Mt = \sqrt{(m_0^2 + m_1^2)}$	Закрепление отсутствует
114	349979.58	1188498.87	Метод спутниковых геодезических измерений (определений)	$Mt = \sqrt{(m_0^2 + m_1^2)}$	Закрепление отсутствует
н93У	349979.50	1188492.46	Метод спутниковых геодезических измерений (определений)	$Mt = \sqrt{(m_0^2 + m_1^2)}$	Закрепление отсутствует
н92У	349983.04	1188492.34	Метод спутниковых геодезических измерений (определений)	$Mt = \sqrt{(m_0^2 + m_1^2)}$	Закрепление отсутствует

**39:15:150851:813:3У45 :**

**2. Сведения о частях границ образуемых земельных участков:**

обозначение земельного участка

Обозначение части границ		Горизонтальное проложение (S), м	Описание прохождения части границ	Сведения о согласовании местоположения границ (согласовано/спорное)
от т.	до т.			
1	2	3	4	5
н92У	111	6.41	-	-
111	114	3.50	-	-
114	н93У	6.41	-	-
н93У	н92У	3.54	-	-



3. Сведения о характеристиках образуемого земельного участка:		39:15:150851:813:3У45 : обозначение земельного участка
№ п/п	Наименование характеристики земельного участка	Значение характеристики
1	2	3
1.	Адрес земельного участка	-
1.1.	Сведения о местоположении земельного участка (при отсутствии адреса) в структурированном в соответствии с федеральной информационной адресной системой виде	Российская Федерация, Калининградская область, г.о город Калининград, город Калининград
1.2.	Дополнительные сведения о местоположении земельного участка	ООБГА Парус
2.	Категория земель	Земли населенных пунктов
3.	Вид (виды) разрешенного использования	Размещение гаражей для собственных нужд
3.1.	Дополнительные сведения об использовании земельного участка	Размещение гаражей для собственных нужд
4.	Реестровый номер границ территориальной зоны или в случае отсутствия такого реестрового номера ее индивидуальное обозначение (вид, тип, номер, индекс)	-
5.	Площадь земельного участка $\pm$ величина предельной погрешности определения (вычисления) площади ( $P \pm \Delta P$ ), м2	$23 \pm 2$
6.	Формула, примененная для вычисления предельной погрешности определения площади земельного участка, с подставленными значениями и итоговые (вычисленные) значения ( $\Delta P$ ), м2	$\Delta P = 3.5 * M_t * \sqrt{P} = 3.5 * 0,1 * \sqrt{23} = 2$
7.	Предельные минимальный и максимальный размеры земельного участка ( $P_{\text{мин}}$ и $P_{\text{макс}}$ ), м2	- -
8.	Кадастровый или иной государственный учетный номер (инвентарный) объекта недвижимости, расположенного на образуемом земельном участке	-
9.	Кадастровые номера исходных земельных участков	39:15:150851:813
9.1.	Кадастровый номер входящего в состав земельного участка, представляющего собой единое землепользование (номер контура многоконтурного земельного участка), преобразование которого осуществляется	-
9.2.	Кадастровые номера земельных участков, исключаемых из состава измененного (исходного) земельного участка, представляющего собой единое землепользование	-
9.3.	Кадастровый или иной государственный учетный номер (инвентарный) объекта недвижимости, расположенного на измененном земельном участке	-
10.	Условный номер земельного участка	-
11.	Учетный номер проекта межевания территории	-
12.	Дополнительные сведения об образовании земельного участка	-
13.	Сведения о земельных участках (землях общего пользования, территории общего пользования), посредством которых обеспечивается доступ	Земли общего пользования
14.	Иные сведения	-

4. Пояснения к сведениям об образуемом земельном участке:		39:15:150851:813:3У45 :
		обозначение земельного участка
1.	-	

## Сведения об образуемых земельных участках

**1. Сведения о характерных точках границ образуемых земельных участков**

**39:15:150851:813:3У46 :**

обозначение земельного участка

**Система координат МСК-39, зона 1**

**Зона № 1**

Обозначение характерных точек границ	Координаты, м		Метод определения координат	Формулы, примененные для расчета средней квадратической погрешности определения координат характерной точки границ (Mt), с подставленными в такие формулы значениями и итоговые (вычисленные) значения Mt, м	Описание закрепле ния точки
	X	Y			
1	2	3	4	5	6
н94У	349965.31	1188484.84	Метод спутниковых геодезических измерений (определений)	$Mt = \sqrt{(m_0^2 + m_1^2)}$	Закрепление отсутствует
н95У	349965.34	1188478.26	Метод спутниковых геодезических измерений (определений)	$Mt = \sqrt{(m_0^2 + m_1^2)}$	Закрепление отсутствует
187	349965.34	1188477.34	Метод спутниковых геодезических измерений (определений)	$Mt = \sqrt{(m_0^2 + m_1^2)}$	Закрепление отсутствует
н61У	349965.77	1188477.32	Метод спутниковых геодезических измерений (определений)	$Mt = \sqrt{(m_0^2 + m_1^2)}$	Закрепление отсутствует
н60У	349965.79	1188478.24	Метод спутниковых геодезических измерений (определений)	$Mt = \sqrt{(m_0^2 + m_1^2)}$	Закрепление отсутствует
н59У	349965.91	1188484.82	Метод спутниковых геодезических измерений (определений)	$Mt = \sqrt{(m_0^2 + m_1^2)}$	Закрепление отсутствует
н94У	349965.31	1188484.84	Метод спутниковых геодезических измерений (определений)	$Mt = \sqrt{(m_0^2 + m_1^2)}$	Закрепление отсутствует

39:15:150851:813:3У46 :				
2. Сведения о частях границ образуемых земельных участков: _____				
обозначение земельного участка				
Обозначение части границ		Горизонтальное проложение (S), м	Описание прохождения части границ	Сведения о согласовании местоположения границ (согласовано/спорное)
от т.	до т.			
1	2	3	4	5
н94У	н95У	6.58	-	-
н95У	187	0.92	-	-
187	н61У	0.43	-	-
н61У	н60У	0.92	-	-
н60У	н59У	6.58	-	-
н59У	н94У	0.60	-	-
3. Сведения о характеристиках образуемого земельного участка: _____				
39:15:150851:813:3У46 :				
обозначение земельного участка				
№ п/п	Наименование характеристики земельного участка		Значение характеристики	
1	2		3	
1.	Адрес земельного участка		-	
1.1.	Сведения о местоположении земельного участка (при отсутствии адреса) в структурированном в соответствии с федеральной информационной адресной системой виде		Российская Федерация, Калининградская область, г.о город Калининград, город Калининград	
1.2.	Дополнительные сведения о местоположении земельного участка		ООВГА Парус	
2.	Категория земель		Земли населенных пунктов	
3.	Вид (виды) разрешенного использования		Размещение гаражей для собственных нужд	
3.1.	Дополнительные сведения об использовании земельного участка		Размещение гаражей для собственных нужд	
4.	Реестровый номер границ территориальной зоны или в случае отсутствия такого реестрового номера ее индивидуальное обозначение (вид, тип, номер, индекс)		-	
5.	Площадь земельного участка ± величина предельной погрешности определения (вычисления) площади ( $P \pm \Delta P$ ), м <sup>2</sup>		$4 \pm 1$	
6.	Формула, примененная для вычисления предельной погрешности определения площади земельного участка, с подставленными значениями и итоговые (вычисленные) значения ( $\Delta P$ ), м <sup>2</sup>		$\Delta P = 3.5 * M_t * \sqrt{P} = 3.5 * 0,1 * \sqrt{4} = 1$	
7.	Предельные минимальный и максимальный размеры земельного участка ( $P_{\text{мин}}$ и $P_{\text{макс}}$ ), м <sup>2</sup>		-	
8.	Кадастровый или иной государственный учетный номер (инвентарный) объекта недвижимости, расположенного на образуемом земельном участке		-	
9.	Кадастровые номера исходных земельных участков		39:15:150851:813	
9.1.	Кадастровый номер входящего в состав земельного участка, представляющего собой единое землепользование (номер контура многоконтурного земельного участка), преобразование которого осуществляется		-	

3. Сведения о характеристиках образуемого земельного участка:		39:15:150851:813:ЗУ46 : обозначение земельного участка
№ п/п	Наименование характеристики земельного участка	Значение характеристики
1	2	3
9.2.	Кадастровые номера земельных участков, исключаемых из состава измененного (исходного) земельного участка, представляющего собой единое землепользование	-
9.3.	Кадастровый или иной государственный учетный номер (инвентарный) объекта недвижимости, расположенного на измененном земельном участке	-
10.	Условный номер земельного участка	-
11.	Учетный номер проекта межевания территории	-
12.	Дополнительные сведения об образовании земельного участка	-
13.	Сведения о земельных участках (землях общего пользования, территории общего пользования), посредством которых обеспечивается доступ	Земли общего пользования
14.	Иные сведения	-
4. Пояснения к сведениям об образуемом земельном участке:		39:15:150851:813:ЗУ46 : обозначение земельного участка
1.	-	

## Сведения об образуемых земельных участках

**1. Сведения о характерных точках границ образуемых земельных участков**

**39:15:150851:813:3У47 :**

обозначение земельного участка

**Система координат МСК-39, зона 1**

**Зона № 1**

Обозначение характерных точек границ	Координаты, м		Метод определения координат	Формулы, примененные для расчета средней квадратической погрешности определения координат характерной точки границ (Mt), с подставленными в такие формулы значениями и итоговые (вычисленные) значения Mt, м	Описание закрепле ния точки
	X	Y			
1	2	3	4	5	6
190	349947.64	1188615.12	Метод спутниковых геодезических измерений (определений)	$Mt = \sqrt{(m_0^2 + m_1^2)}$	Закрепление отсутствует
н96У	349947.65	1188614.14	Метод спутниковых геодезических измерений (определений)	$Mt = \sqrt{(m_0^2 + m_1^2)}$	Закрепление отсутствует
н97У	349947.72	1188607.72	Метод спутниковых геодезических измерений (определений)	$Mt = \sqrt{(m_0^2 + m_1^2)}$	Закрепление отсутствует
136	349949.42	1188607.69	Метод спутниковых геодезических измерений (определений)	$Mt = \sqrt{(m_0^2 + m_1^2)}$	Закрепление отсутствует
н98У	349949.42	1188607.90	Метод спутниковых геодезических измерений (определений)	$Mt = \sqrt{(m_0^2 + m_1^2)}$	Закрепление отсутствует
н99У	349949.46	1188614.08	Метод спутниковых геодезических измерений (определений)	$Mt = \sqrt{(m_0^2 + m_1^2)}$	Закрепление отсутствует
135	349949.47	1188615.07	Метод спутниковых геодезических измерений (определений)	$Mt = \sqrt{(m_0^2 + m_1^2)}$	Закрепление отсутствует
190	349947.64	1188615.12	Метод спутниковых геодезических измерений (определений)	$Mt = \sqrt{(m_0^2 + m_1^2)}$	Закрепление отсутствует

39:15:150851:813:3У47 :				
2. Сведения о частях границ образуемых земельных участков: _____				
обозначение земельного участка				
Обозначение части границ		Горизонтальное проложение (S), м	Описание прохождения части границ	Сведения о согласовании местоположения границ (согласовано/спорное)
от т.	до т.			
1	2	3	4	5
190	н96У	0.98	-	-
н96У	н97У	6.42	-	-
н97У	136	1.70	-	-
136	н98У	0.21	-	-
н98У	н99У	6.18	-	-
н99У	135	0.99	-	-
135	190	1.83	-	-
3. Сведения о характеристиках образуемого земельного участка: _____				
39:15:150851:813:3У47 :				
обозначение земельного участка				
№ п/п	Наименование характеристики земельного участка		Значение характеристики	
1	2		3	
1.	Адрес земельного участка		-	
1.1.	Сведения о местоположении земельного участка (при отсутствии адреса) в структурированном в соответствии с федеральной информационной адресной системой виде		Российская Федерация, Калининградская область, г.о город Калининград, город Калининград	
1.2.	Дополнительные сведения о местоположении земельного участка		ООВГА Парус	
2.	Категория земель		Земли населенных пунктов	
3.	Вид (виды) разрешенного использования		Размещение гаражей для собственных нужд	
3.1.	Дополнительные сведения об использовании земельного участка		Размещение гаражей для собственных нужд	
4.	Реестровый номер границ территориальной зоны или в случае отсутствия такого реестрового номера ее индивидуальное обозначение (вид, тип, номер, индекс)		-	
5.	Площадь земельного участка ± величина предельной погрешности определения (вычисления) площади ( $P \pm \Delta P$ ), м2		13 ± 1	
6.	Формула, примененная для вычисления предельной погрешности определения площади земельного участка, с подставленными значениями и итоговые (вычисленные) значения ( $\Delta P$ ), м2		$\Delta P = 3.5 * M_t * \sqrt{P} = 3.5 * 0,1 * \sqrt{13} = 1$	
7.	Предельные минимальный и максимальный размеры земельного участка ( $P_{\text{мин}}$ и $P_{\text{макс}}$ ), м2		- -	
8.	Кадастровый или иной государственный учетный номер (инвентарный) объекта недвижимости, расположенного на образуемом земельном участке		-	
9.	Кадастровые номера исходных земельных участков		39:15:150851:813	
9.1.	Кадастровый номер входящего в состав земельного участка, представляющего собой единое землепользование (номер контура многоконтурного земельного участка), преобразование которого осуществляется		-	

3. Сведения о характеристиках образуемого земельного участка:		39:15:150851:813:3У47 : обозначение земельного участка
№ п/п	Наименование характеристики земельного участка	Значение характеристики
1	2	3
9.2.	Кадастровые номера земельных участков, исключаемых из состава измененного (исходного) земельного участка, представляющего собой единое землепользование	-
9.3.	Кадастровый или иной государственный учетный номер (инвентарный) объекта недвижимости, расположенного на измененном земельном участке	-
10.	Условный номер земельного участка	-
11.	Учетный номер проекта межевания территории	-
12.	Дополнительные сведения об образовании земельного участка	-
13.	Сведения о земельных участках (землях общего пользования, территории общего пользования), посредством которых обеспечивается доступ	Земли общего пользования
14.	Иные сведения	-
4. Пояснения к сведениям об образуемом земельном участке:		39:15:150851:813:3У47 : обозначение земельного участка
1.	-	



## Сведения об образуемых земельных участках

**1. Сведения о характерных точках границ образуемых земельных участков**

**39:15:150851:813:3У48 :**

обозначение земельного участка

**Система координат МСК-39, зона 1**

**Зона № 1**

Обозначение характерных точек границ	Координаты, м		Метод определения координат	Формулы, примененные для расчета средней квадратической погрешности определения координат характерной точки границ (Mt), с подставленными в такие формулы значениями и итоговые (вычисленные) значения Mt, м	Описание закрепле ния точки
	X	Y			
1	2	3	4	5	6
н62У	349992.22	1188607.07	Метод спутниковых геодезических измерений (определений)	$Mt = \sqrt{(m_0^2 + m_1^2)}$	Закрепление отсутствует
н68У	349992.23	1188607.17	Метод спутниковых геодезических измерений (определений)	$Mt = \sqrt{(m_0^2 + m_1^2)}$	Закрепление отсутствует
н67У	349992.39	1188613.01	Метод спутниковых геодезических измерений (определений)	$Mt = \sqrt{(m_0^2 + m_1^2)}$	Закрепление отсутствует
н66У	349992.41	1188614.00	Метод спутниковых геодезических измерений (определений)	$Mt = \sqrt{(m_0^2 + m_1^2)}$	Закрепление отсутствует
240	349989.25	1188614.07	Метод спутниковых геодезических измерений (определений)	$Mt = \sqrt{(m_0^2 + m_1^2)}$	Закрепление отсутствует
н100У	349989.22	1188613.10	Метод спутниковых геодезических измерений (определений)	$Mt = \sqrt{(m_0^2 + m_1^2)}$	Закрепление отсутствует
14	349989.22	1188612.98	Метод спутниковых геодезических измерений (определений)	$Mt = \sqrt{(m_0^2 + m_1^2)}$	Закрепление отсутствует
н101У	349989.07	1188607.20	Метод спутниковых геодезических измерений (определений)	$Mt = \sqrt{(m_0^2 + m_1^2)}$	Закрепление отсутствует
13	349989.07	1188607.04	Метод спутниковых геодезических измерений (определений)	$Mt = \sqrt{(m_0^2 + m_1^2)}$	Закрепление отсутствует

1. Сведения о характерных точках границ образуемых земельных участков				39:15:150851:813:3У48 : обозначение земельного участка	
Система координат МСК-39, зона 1				Зона № 1	
Обозначение характерных точек границ	Координаты, м		Метод определения координат	Формулы, примененные для расчета средней квадратической погрешности определения координат характерной точки границ (Mt), с подставленными в такие формулы значениями и итоговые (вычисленные) значения Mt, м	Описание закрепления точки
	X	Y			
1	2	3	4	5	6
н62У	349992.22	1188607.07	Метод спутниковых геодезических измерений (определений)	$Mt = \sqrt{(m_0^2 + m_1^2)}$	Закрепление отсутствует
2. Сведения о частях границ образуемых земельных участков:				39:15:150851:813:3У48 : обозначение земельного участка	
Обозначение части границ		Горизонтальное проложение (S), м	Описание прохождения части границ	Сведения о согласовании местоположения границ (согласовано/спорное)	
от т.	до т.				
1	2	3	4	5	
н62У	н68У	0.10	-	-	
н68У	н67У	5.84	-	-	
н67У	н66У	0.99	-	-	
н66У	240	3.16	-	-	
240	н100У	0.97	-	-	
н100У	14	0.12	-	-	
14	н101У	5.78	-	-	
н101У	13	0.16	-	-	
13	н62У	3.15	-	-	
3. Сведения о характеристиках образуемого земельного участка:				39:15:150851:813:3У48 : обозначение земельного участка	
№ п/п	Наименование характеристики земельного участка		Значение характеристики		
1	2		3		
1.	Адрес земельного участка		-		
1.1.	Сведения о местоположении земельного участка (при отсутствии адреса) в структурированном в соответствии с федеральной информационной адресной системой виде		Российская Федерация, Калининградская область, г.о город Калининград, город Калининград		
1.2.	Дополнительные сведения о местоположении земельного участка		ООВГА Парус		
2.	Категория земель		Земли населенных пунктов		
3.	Вид (виды) разрешенного использования		Размещение гаражей для собственных нужд		

<b>3. Сведения о характеристиках образуемого земельного участка:</b>		<b>39:15:150851:813:3У48 :</b>
		обозначение земельного участка
<b>№ п/п</b>	<b>Наименование характеристики земельного участка</b>	<b>Значение характеристики</b>
<b>1</b>	<b>2</b>	<b>3</b>
3.1.	Дополнительные сведения об использовании земельного участка	Размещение гаражей для собственных нужд
4.	Реестровый номер границ территориальной зоны или в случае отсутствия такого реестрового номера ее индивидуальное обозначение (вид, тип, номер, индекс)	-
5.	Площадь земельного участка $\pm$ величина предельной погрешности определения (вычисления) площади ( $P \pm \Delta P$ ), м <sup>2</sup>	22 $\pm$ 2
6.	Формула, примененная для вычисления предельной погрешности определения площади земельного участка, с подставленными значениями и итоговые (вычисленные) значения ( $\Delta P$ ), м <sup>2</sup>	$\Delta P = 3.5 * M_t * \sqrt{P} = 3.5 * 0,1 * \sqrt{22} = 2$
7.	Предельные минимальный и максимальный размеры земельного участка ( $P_{\text{мин}}$ и $P_{\text{макс}}$ ), м <sup>2</sup>	- -
8.	Кадастровый или иной государственный учетный номер (инвентарный) объекта недвижимости, расположенного на образуемом земельном участке	-
9.	Кадастровые номера исходных земельных участков	39:15:150851:813
9.1.	Кадастровый номер входящего в состав земельного участка, представляющего собой единое землепользование (номер контура многоконтурного земельного участка), преобразование которого осуществляется	-
9.2.	Кадастровые номера земельных участков, исключаемых из состава измененного (исходного) земельного участка, представляющего собой единое землепользование	-
9.3.	Кадастровый или иной государственный учетный номер (инвентарный) объекта недвижимости, расположенного на измененном земельном участке	-
10.	Условный номер земельного участка	-
11.	Учетный номер проекта межевания территории	-
12.	Дополнительные сведения об образовании земельного участка	-
13.	Сведения о земельных участках (землях общего пользования, территории общего пользования), посредством которых обеспечивается доступ	Земли общего пользования
14.	Иные сведения	-
<b>4. Пояснения к сведениям об образуемом земельном участке:</b>		<b>39:15:150851:813:3У48 :</b>
		обозначение земельного участка
1.	-	

## Сведения об образуемых земельных участках

**1. Сведения о характерных точках границ образуемых земельных участков**

**39:15:150851:813:3У49 :**

обозначение земельного участка

**Система координат МСК-39, зона 1**

**Зона № 1**

Обозначение характерных точек границ	Координаты, м		Метод определения координат	Формулы, примененные для расчета средней квадратической погрешности определения координат характерной точки границ (Mt), с подставленными в такие формулы значениями и итоговые (вычисленные) значения Mt, м	Описание закрепле ния точки
	X	Y			
1	2	3	4	5	6
н63У	349995.34	1188607.15	Метод спутниковых геодезических измерений (определений)	$Mt = \sqrt{(m_0^2 + m_1^2)}$	Закрепление отсутствует
н102У	349998.76	1188607.12	Метод спутниковых геодезических измерений (определений)	$Mt = \sqrt{(m_0^2 + m_1^2)}$	Закрепление отсутствует
н103У	349998.81	1188612.85	Метод спутниковых геодезических измерений (определений)	$Mt = \sqrt{(m_0^2 + m_1^2)}$	Закрепление отсутствует
н104У	349998.82	1188613.84	Метод спутниковых геодезических измерений (определений)	$Mt = \sqrt{(m_0^2 + m_1^2)}$	Закрепление отсутствует
н65У	349995.51	1188613.92	Метод спутниковых геодезических измерений (определений)	$Mt = \sqrt{(m_0^2 + m_1^2)}$	Закрепление отсутствует
н64У	349995.48	1188612.94	Метод спутниковых геодезических измерений (определений)	$Mt = \sqrt{(m_0^2 + m_1^2)}$	Закрепление отсутствует
н63У	349995.34	1188607.15	Метод спутниковых геодезических измерений (определений)	$Mt = \sqrt{(m_0^2 + m_1^2)}$	Закрепление отсутствует

39:15:150851:813:3У49 :				
2. Сведения о частях границ образуемых земельных участков: _____				
обозначение земельного участка				
Обозначение части границ		Горизонтальное проложение (S), м	Описание прохождения части границ	Сведения о согласовании местоположения границ (согласовано/спорное)
от т.	до т.			
1	2	3	4	5
н63У	н102У	3.42	-	-
н102У	н103У	5.73	-	-
н103У	н104У	0.99	-	-
н104У	н65У	3.31	-	-
н65У	н64У	0.98	-	-
н64У	н63У	5.79	-	-
3. Сведения о характеристиках образуемого земельного участка: _____				
39:15:150851:813:3У49 :				
обозначение земельного участка				
№ п/п	Наименование характеристики земельного участка		Значение характеристики	
1	2		3	
1.	Адрес земельного участка		-	
1.1.	Сведения о местоположении земельного участка (при отсутствии адреса) в структурированном в соответствии с федеральной информационной адресной системой виде		Российская Федерация, Калининградская область, г.о город Калининград, город Калининград	
1.2.	Дополнительные сведения о местоположении земельного участка		ООВГА Парус	
2.	Категория земель		Земли населенных пунктов	
3.	Вид (виды) разрешенного использования		Размещение гаражей для собственных нужд	
3.1.	Дополнительные сведения об использовании земельного участка		Размещение гаражей для собственных нужд	
4.	Реестровый номер границ территориальной зоны или в случае отсутствия такого реестрового номера ее индивидуальное обозначение (вид, тип, номер, индекс)		-	
5.	Площадь земельного участка ± величина предельной погрешности определения (вычисления) площади ( $P \pm \Delta P$ ), м <sup>2</sup>		23 ± 2	
6.	Формула, примененная для вычисления предельной погрешности определения площади земельного участка, с подставленными значениями и итоговые (вычисленные) значения ( $\Delta P$ ), м <sup>2</sup>		$\Delta P = 3.5 * M_t * \sqrt{P} = 3.5 * 0,1 * \sqrt{23} = 2$	
7.	Предельные минимальный и максимальный размеры земельного участка ( $P_{\text{мин}}$ и $P_{\text{макс}}$ ), м <sup>2</sup>		-	
8.	Кадастровый или иной государственный учетный номер (инвентарный) объекта недвижимости, расположенного на образуемом земельном участке		-	
9.	Кадастровые номера исходных земельных участков		39:15:150851:813	
9.1.	Кадастровый номер входящего в состав земельного участка, представляющего собой единое землепользование (номер контура многоконтурного земельного участка), преобразование которого осуществляется		-	

3. Сведения о характеристиках образуемого земельного участка:		39:15:150851:813:ЗУ49 : обозначение земельного участка
№ п/п	Наименование характеристики земельного участка	Значение характеристики
1	2	3
9.2.	Кадастровые номера земельных участков, исключаемых из состава измененного (исходного) земельного участка, представляющего собой единое землепользование	-
9.3.	Кадастровый или иной государственный учетный номер (инвентарный) объекта недвижимости, расположенного на измененном земельном участке	-
10.	Условный номер земельного участка	-
11.	Учетный номер проекта межевания территории	-
12.	Дополнительные сведения об образовании земельного участка	-
13.	Сведения о земельных участках (землях общего пользования, территории общего пользования), посредством которых обеспечивается доступ	Земли общего пользования
14.	Иные сведения	-
4. Пояснения к сведениям об образуемом земельном участке:		39:15:150851:813:ЗУ49 : обозначение земельного участка
1.	-	

## Сведения об образуемых земельных участках

**1. Сведения о характерных точках границ образуемых земельных участков**

**39:15:150851:813:3У50 :**

обозначение земельного участка

**Система координат МСК-39, зона 1**

**Зона № 1**

Обозначение характерных точек границ	Координаты, м		Метод определения координат	Формулы, примененные для расчета средней квадратической погрешности определения координат характерной точки границ (Mt), с подставленными в такие формулы значениями и итоговые (вычисленные) значения Mt, м	Описание закрепле ния точки
	X	Y			
1	2	3	4	5	6
н105У	350000.19	1188592.56	Метод спутниковых геодезических измерений (определений)	$Mt = \sqrt{(m_0^2 + m_1^2)}$	Закрепление отсутствует
н106У	350000.55	1188598.89	Метод спутниковых геодезических измерений (определений)	$Mt = \sqrt{(m_0^2 + m_1^2)}$	Закрепление отсутствует
н107У	349997.25	1188598.95	Метод спутниковых геодезических измерений (определений)	$Mt = \sqrt{(m_0^2 + m_1^2)}$	Закрепление отсутствует
н53У	349994.05	1188599.02	Метод спутниковых геодезических измерений (определений)	$Mt = \sqrt{(m_0^2 + m_1^2)}$	Закрепление отсутствует
591	349993.81	1188592.72	Метод спутниковых геодезических измерений (определений)	$Mt = \sqrt{(m_0^2 + m_1^2)}$	Закрепление отсутствует
н108У	349996.86	1188592.64	Метод спутниковых геодезических измерений (определений)	$Mt = \sqrt{(m_0^2 + m_1^2)}$	Закрепление отсутствует
н105У	350000.19	1188592.56	Метод спутниковых геодезических измерений (определений)	$Mt = \sqrt{(m_0^2 + m_1^2)}$	Закрепление отсутствует

39:15:150851:813:3У50 :				
2. Сведения о частях границ образуемых земельных участков: _____				
обозначение земельного участка				
Обозначение части границ		Горизонтальное проложение (S), м	Описание прохождения части границ	Сведения о согласовании местоположения границ (согласовано/спорное)
от т.	до т.			
1	2	3	4	5
н105У	н106У	6.34	-	-
н106У	н107У	3.30	-	-
н107У	н53У	3.20	-	-
н53У	591	6.30	-	-
591	н108У	3.05	-	-
н108У	н105У	3.33	-	-
3. Сведения о характеристиках образуемого земельного участка: _____				
39:15:150851:813:3У50 :				
обозначение земельного участка				
№ п/п	Наименование характеристики земельного участка		Значение характеристики	
1	2		3	
1.	Адрес земельного участка		-	
1.1.	Сведения о местоположении земельного участка (при отсутствии адреса) в структурированном в соответствии с федеральной информационной адресной системой виде		Российская Федерация, Калининградская область, г.о город Калининград, город Калининград	
1.2.	Дополнительные сведения о местоположении земельного участка		ООВГА Парус	
2.	Категория земель		Земли населенных пунктов	
3.	Вид (виды) разрешенного использования		Размещение гаражей для собственных нужд	
3.1.	Дополнительные сведения об использовании земельного участка		Размещение гаражей для собственных нужд	
4.	Реестровый номер границ территориальной зоны или в случае отсутствия такого реестрового номера ее индивидуальное обозначение (вид, тип, номер, индекс)		-	
5.	Площадь земельного участка ± величина предельной погрешности определения (вычисления) площади ( $P \pm \Delta P$ ), м <sup>2</sup>		41 ± 2	
6.	Формула, примененная для вычисления предельной погрешности определения площади земельного участка, с подставленными значениями и итоговые (вычисленные) значения ( $\Delta P$ ), м <sup>2</sup>		$\Delta P = 3.5 * M_t * \sqrt{P} = 3.5 * 0,1 * \sqrt{41} = 2$	
7.	Предельные минимальный и максимальный размеры земельного участка ( $P_{\text{мин}}$ и $P_{\text{макс}}$ ), м <sup>2</sup>		-	
8.	Кадастровый или иной государственный учетный номер (инвентарный) объекта недвижимости, расположенного на образуемом земельном участке		-	
9.	Кадастровые номера исходных земельных участков		39:15:150851:813	
9.1.	Кадастровый номер входящего в состав земельного участка, представляющего собой единое землепользование (номер контура многоконтурного земельного участка), преобразование которого осуществляется		-	



3. Сведения о характеристиках образуемого земельного участка:		39:15:150851:813:3У50 : обозначение земельного участка
№ п/п	Наименование характеристики земельного участка	Значение характеристики
1	2	3
9.2.	Кадастровые номера земельных участков, исключаемых из состава измененного (исходного) земельного участка, представляющего собой единое землепользование	-
9.3.	Кадастровый или иной государственный учетный номер (инвентарный) объекта недвижимости, расположенного на измененном земельном участке	-
10.	Условный номер земельного участка	-
11.	Учетный номер проекта межевания территории	-
12.	Дополнительные сведения об образовании земельного участка	-
13.	Сведения о земельных участках (землях общего пользования, территории общего пользования), посредством которых обеспечивается доступ	Земли общего пользования
14.	Иные сведения	-
4. Пояснения к сведениям об образуемом земельном участке:		39:15:150851:813:3У50 : обозначение земельного участка
1.	-	

## Сведения об образуемых земельных участках

**1. Сведения о характерных точках границ образуемых земельных участков**

**39:15:150851:813:3У51 :**

обозначение земельного участка

**Система координат МСК-39, зона 1**

**Зона № 1**

Обозначение характерных точек границ	Координаты, м		Метод определения координат	Формулы, примененные для расчета средней квадратической погрешности определения координат характерной точки границ (Mt), с подставленными в такие формулы значениями и итоговые (вычисленные) значения Mt, м	Описание закрепле ния точки
	X	Y			
1	2	3	4	5	6
н109У	349972.76	1188484.66	Метод спутниковых геодезических измерений (определений)	$Mt = \sqrt{(m_0^2 + m_1^2)}$	Закрепление отсутствует
н58У	349969.41	1188484.72	Метод спутниковых геодезических измерений (определений)	$Mt = \sqrt{(m_0^2 + m_1^2)}$	Закрепление отсутствует
н57У	349969.27	1188478.15	Метод спутниковых геодезических измерений (определений)	$Mt = \sqrt{(m_0^2 + m_1^2)}$	Закрепление отсутствует
н56У	349969.25	1188477.20	Метод спутниковых геодезических измерений (определений)	$Mt = \sqrt{(m_0^2 + m_1^2)}$	Закрепление отсутствует
157	349972.65	1188477.08	Метод спутниковых геодезических измерений (определений)	$Mt = \sqrt{(m_0^2 + m_1^2)}$	Закрепление отсутствует
н110У	349972.66	1188478.04	Метод спутниковых геодезических измерений (определений)	$Mt = \sqrt{(m_0^2 + m_1^2)}$	Закрепление отсутствует
н109У	349972.76	1188484.66	Метод спутниковых геодезических измерений (определений)	$Mt = \sqrt{(m_0^2 + m_1^2)}$	Закрепление отсутствует

39:15:150851:813:3У51 :				
2. Сведения о частях границ образуемых земельных участков: _____				
обозначение земельного участка				
Обозначение части границ		Горизонтальное проложение (S), м	Описание прохождения части границ	Сведения о согласовании местоположения границ (согласовано/спорное)
от т.	до т.			
1	2	3	4	5
н109У	н58У	3.35	-	-
н58У	н57У	6.57	-	-
н57У	н56У	0.95	-	-
н56У	157	3.40	-	-
157	н110У	0.96	-	-
н110У	н109У	6.62	-	-
3. Сведения о характеристиках образуемого земельного участка: _____				
39:15:150851:813:3У51 :				
обозначение земельного участка				
№ п/п	Наименование характеристики земельного участка		Значение характеристики	
1	2		3	
1.	Адрес земельного участка		-	
1.1.	Сведения о местоположении земельного участка (при отсутствии адреса) в структурированном в соответствии с федеральной информационной адресной системой виде		Российская Федерация, Калининградская область, г.о город Калининград, город Калининград	
1.2.	Дополнительные сведения о местоположении земельного участка		ООВГА Парус	
2.	Категория земель		Земли населенных пунктов	
3.	Вид (виды) разрешенного использования		Размещение гаражей для собственных нужд	
3.1.	Дополнительные сведения об использовании земельного участка		Размещение гаражей для собственных нужд	
4.	Реестровый номер границ территориальной зоны или в случае отсутствия такого реестрового номера ее индивидуальное обозначение (вид, тип, номер, индекс)		-	
5.	Площадь земельного участка ± величина предельной погрешности определения (вычисления) площади ( $P \pm \Delta P$ ), м <sup>2</sup>		25 ± 2	
6.	Формула, примененная для вычисления предельной погрешности определения площади земельного участка, с подставленными значениями и итоговые (вычисленные) значения ( $\Delta P$ ), м <sup>2</sup>		$\Delta P = 3.5 * M_t * \sqrt{P} = 3.5 * 0,1 * \sqrt{25} = 2$	
7.	Предельные минимальный и максимальный размеры земельного участка ( $P_{\text{мин}}$ и $P_{\text{макс}}$ ), м <sup>2</sup>		-	
8.	Кадастровый или иной государственный учетный номер (инвентарный) объекта недвижимости, расположенного на образуемом земельном участке		-	
9.	Кадастровые номера исходных земельных участков		39:15:150851:813	
9.1.	Кадастровый номер входящего в состав земельного участка, представляющего собой единое землепользование (номер контура многоконтурного земельного участка), преобразование которого осуществляется		-	

3. Сведения о характеристиках образуемого земельного участка:		39:15:150851:813:3У51 : обозначение земельного участка
№ п/п	Наименование характеристики земельного участка	Значение характеристики
1	2	3
9.2.	Кадастровые номера земельных участков, исключаемых из состава измененного (исходного) земельного участка, представляющего собой единое землепользование	-
9.3.	Кадастровый или иной государственный учетный номер (инвентарный) объекта недвижимости, расположенного на измененном земельном участке	-
10.	Условный номер земельного участка	-
11.	Учетный номер проекта межевания территории	-
12.	Дополнительные сведения об образовании земельного участка	-
13.	Сведения о земельных участках (землях общего пользования, территории общего пользования), посредством которых обеспечивается доступ	Земли общего пользования
14.	Иные сведения	-
4. Пояснения к сведениям об образуемом земельном участке:		39:15:150851:813:3У51 : обозначение земельного участка
1.	-	

## Сведения об образуемых земельных участках

**1. Сведения о характерных точках границ образуемых земельных участков**

**39:15:150851:813:3У52 :**

обозначение земельного участка

**Система координат МСК-39, зона 1**

**Зона № 1**

Обозначение характерных точек границ	Координаты, м		Метод определения координат	Формулы, примененные для расчета средней квадратической погрешности определения координат характерной точки границ (Mt), с подставленными в такие формулы значениями и итоговые (вычисленные) значения Mt, м	Описание закрепления точки
	X	Y			
1	2	3	4	5	6
152	349983.83	1188593.01	Метод спутниковых геодезических измерений (определений)	$Mt = \sqrt{(m_0^2 + m_1^2)}$	Закрепление отсутствует
151	349983.99	1188599.33	Метод спутниковых геодезических измерений (определений)	$Mt = \sqrt{(m_0^2 + m_1^2)}$	Закрепление отсутствует
574	349980.90	1188599.41	Метод спутниковых геодезических измерений (определений)	$Mt = \sqrt{(m_0^2 + m_1^2)}$	Закрепление отсутствует
573	349980.68	1188593.01	Метод спутниковых геодезических измерений (определений)	$Mt = \sqrt{(m_0^2 + m_1^2)}$	Закрепление отсутствует
152	349983.83	1188593.01	Метод спутниковых геодезических измерений (определений)	$Mt = \sqrt{(m_0^2 + m_1^2)}$	Закрепление отсутствует

**39:15:150851:813:3У52 :**

**2. Сведения о частях границ образуемых земельных участков:**

обозначение земельного участка

Обозначение части границ		Горизонтальное проложение (S), м	Описание прохождения части границ	Сведения о согласовании местоположения границ (согласовано/спорное)
от т.	до т.			
1	2	3	4	5
152	151	6.32	-	-
151	574	3.09	-	-
574	573	6.40	-	-
573	152	3.15	-	-

3. Сведения о характеристиках образуемого земельного участка:		39:15:150851:813:3У52 : обозначение земельного участка
№ п/п	Наименование характеристики земельного участка	Значение характеристики
1	2	3
1.	Адрес земельного участка	-
1.1.	Сведения о местоположении земельного участка (при отсутствии адреса) в структурированном в соответствии с федеральной информационной адресной системой виде	Российская Федерация, Калининградская область, г.о город Калининград, город Калининград
1.2.	Дополнительные сведения о местоположении земельного участка	ООБГА Парус
2.	Категория земель	Земли населенных пунктов
3.	Вид (виды) разрешенного использования	Размещение гаражей для собственных нужд
3.1.	Дополнительные сведения об использовании земельного участка	Размещение гаражей для собственных нужд
4.	Реестровый номер границ территориальной зоны или в случае отсутствия такого реестрового номера ее индивидуальное обозначение (вид, тип, номер, индекс)	-
5.	Площадь земельного участка $\pm$ величина предельной погрешности определения (вычисления) площади ( $P \pm \Delta P$ ), м2	$20 \pm 2$
6.	Формула, примененная для вычисления предельной погрешности определения площади земельного участка, с подставленными значениями и итоговые (вычисленные) значения ( $\Delta P$ ), м2	$\Delta P = 3.5 * M_t * \sqrt{P} = 3.5 * 0,1 * \sqrt{20} = 2$
7.	Предельные минимальный и максимальный размеры земельного участка ( $P_{\min}$ и $P_{\max}$ ), м2	- -
8.	Кадастровый или иной государственный учетный номер (инвентарный) объекта недвижимости, расположенного на образуемом земельном участке	-
9.	Кадастровые номера исходных земельных участков	39:15:150851:813
9.1.	Кадастровый номер входящего в состав земельного участка, представляющего собой единое землепользование (номер контура многоконтурного земельного участка), преобразование которого осуществляется	-
9.2.	Кадастровые номера земельных участков, исключаемых из состава измененного (исходного) земельного участка, представляющего собой единое землепользование	-
9.3.	Кадастровый или иной государственный учетный номер (инвентарный) объекта недвижимости, расположенного на измененном земельном участке	-
10.	Условный номер земельного участка	-
11.	Учетный номер проекта межевания территории	-
12.	Дополнительные сведения об образовании земельного участка	-
13.	Сведения о земельных участках (землях общего пользования, территории общего пользования), посредством которых обеспечивается доступ	Земли общего пользования
14.	Иные сведения	-

4. Пояснения к сведениям об образуемом земельном участке:		39:15:150851:813:3У52 :
		обозначение земельного участка
1.	-	

## Сведения об образуемых земельных участках

**1. Сведения о характерных точках границ образуемых земельных участков**

**39:15:150851:813:3У53 :**

обозначение земельного участка

**Система координат МСК-39, зона 1**

**Зона № 1**

Обозначение характерных точек границ	Координаты, м		Метод определения координат	Формулы, примененные для расчета средней квадратической погрешности определения координат характерной точки границ (Mt), с подставленными в такие формулы значениями и итоговые (вычисленные) значения Mt, м	Описание закрепле ния точки
	X	Y			
1	2	3	4	5	6
736	349972.66	1188606.34	Метод спутниковых геодезических измерений (определений)	$Mt = \sqrt{(m_0^2 + m_1^2)}$	Закрепление отсутствует
н111У	349972.68	1188607.31	Метод спутниковых геодезических измерений (определений)	$Mt = \sqrt{(m_0^2 + m_1^2)}$	Закрепление отсутствует
н112У	349972.81	1188613.51	Метод спутниковых геодезических измерений (определений)	$Mt = \sqrt{(m_0^2 + m_1^2)}$	Закрепление отсутствует
н113У	349972.83	1188614.49	Метод спутниковых геодезических измерений (определений)	$Mt = \sqrt{(m_0^2 + m_1^2)}$	Закрепление отсутствует
н114У	349969.47	1188614.57	Метод спутниковых геодезических измерений (определений)	$Mt = \sqrt{(m_0^2 + m_1^2)}$	Закрепление отсутствует
н115У	349969.48	1188613.58	Метод спутниковых геодезических измерений (определений)	$Mt = \sqrt{(m_0^2 + m_1^2)}$	Закрепление отсутствует
н116У	349969.52	1188607.39	Метод спутниковых геодезических измерений (определений)	$Mt = \sqrt{(m_0^2 + m_1^2)}$	Закрепление отсутствует
115	349969.51	1188606.36	Метод спутниковых геодезических измерений (определений)	$Mt = \sqrt{(m_0^2 + m_1^2)}$	Закрепление отсутствует



1. Сведения о характерных точках границ образуемых земельных участков				39:15:150851:813:3У53 : обозначение земельного участка	
Система координат МСК-39, зона 1				Зона № 1	
Обозначение характерных точек границ	Координаты, м		Метод определения координат	Формулы, примененные для расчета средней квадратической погрешности определения координат характерной точки границ (Mt), с подставленными в такие формулы значениями и итоговые (вычисленные) значения Mt, м	Описание закрепления точки
	X	Y			
1	2	3	4	5	6
736	349972.66	1188606.34	Метод спутниковых геодезических измерений (определений)	$Mt = \sqrt{(m_0^2 + m_1^2)}$	Закрепление отсутствует
2. Сведения о частях границ образуемых земельных участков:				39:15:150851:813:3У53 : обозначение земельного участка	
Обозначение части границ		Горизонтальное проложение (S), м	Описание прохождения части границ	Сведения о согласовании местоположения границ (согласовано/спорное)	
от т.	до т.				
1	2	3	4	5	
736	н111У	0.97	-	-	
н111У	н112У	6.20	-	-	
н112У	н113У	0.98	-	-	
н113У	н114У	3.36	-	-	
н114У	н115У	0.99	-	-	
н115У	н116У	6.19	-	-	
н116У	115	1.03	-	-	
115	736	3.15	-	-	
3. Сведения о характеристиках образуемого земельного участка:				39:15:150851:813:3У53 : обозначение земельного участка	
№ п/п	Наименование характеристики земельного участка		Значение характеристики		
1	2		3		
1.	Адрес земельного участка		-		
1.1.	Сведения о местоположении земельного участка (при отсутствии адреса) в структурированном в соответствии с федеральной информационной адресной системой виде		Российская Федерация, Калининградская область, г.о город Калининград, город Калининград		
1.2.	Дополнительные сведения о местоположении земельного участка		ООВГА Парус		
2.	Категория земель		Земли населенных пунктов		
3.	Вид (виды) разрешенного использования		Размещение гаражей для собственных нужд		
3.1.	Дополнительные сведения об использовании земельного участка		Размещение гаражей для собственных нужд		

<b>3. Сведения о характеристиках образуемого земельного участка:</b>		<b>39:15:150851:813:3У53 :</b>
		обозначение земельного участка
№ п/п	Наименование характеристики земельного участка	Значение характеристики
1	2	3
4.	Реестровый номер границ территориальной зоны или в случае отсутствия такого реестрового номера ее индивидуальное обозначение (вид, тип, номер, индекс)	-
5.	Площадь земельного участка $\pm$ величина предельной погрешности определения (вычисления) площади ( $P \pm \Delta P$ ), м <sup>2</sup>	$27 \pm 2$
6.	Формула, примененная для вычисления предельной погрешности определения площади земельного участка, с подставленными значениями и итоговые (вычисленные) значения ( $\Delta P$ ), м <sup>2</sup>	$\Delta P = 3.5 * M_t * \sqrt{P} = 3.5 * 0,1 * \sqrt{27} = 2$
7.	Предельные минимальный и максимальный размеры земельного участка ( $P_{\text{мин}}$ и $P_{\text{макс}}$ ), м <sup>2</sup>	- -
8.	Кадастровый или иной государственный учетный номер (инвентарный) объекта недвижимости, расположенного на образуемом земельном участке	-
9.	Кадастровые номера исходных земельных участков	39:15:150851:813
9.1.	Кадастровый номер входящего в состав земельного участка, представляющего собой единое землепользование (номер контура многоконтурного земельного участка), преобразование которого осуществляется	-
9.2.	Кадастровые номера земельных участков, исключаемых из состава измененного (исходного) земельного участка, представляющего собой единое землепользование	-
9.3.	Кадастровый или иной государственный учетный номер (инвентарный) объекта недвижимости, расположенного на измененном земельном участке	-
10.	Условный номер земельного участка	-
11.	Учетный номер проекта межевания территории	-
12.	Дополнительные сведения об образовании земельного участка	-
13.	Сведения о земельных участках (землях общего пользования, территории общего пользования), посредством которых обеспечивается доступ	Земли общего пользования
14.	Иные сведения	-
<b>4. Пояснения к сведениям об образуемом земельном участке:</b>		<b>39:15:150851:813:3У53 :</b>
		обозначение земельного участка
1.	-	

## Сведения об образуемых земельных участках

**1. Сведения о характерных точках границ образуемых земельных участков**

**39:15:150851:813:3У54 :**

обозначение земельного участка

**Система координат МСК-39, зона 1**

**Зона № 1**

Обозначение характерных точек границ	Координаты, м		Метод определения координат	Формулы, примененные для расчета средней квадратической погрешности определения координат характерной точки границ (Mt), с подставленными в такие формулы значениями и итоговые (вычисленные) значения Mt, м	Описание закрепления точки
	X	Y			
1	2	3	4	5	6
123	349979.39	1188547.65	Метод спутниковых геодезических измерений (определений)	$Mt = \sqrt{(m_0^2 + m_1^2)}$	Закрепление отсутствует
122	349979.36	1188547.74	Метод спутниковых геодезических измерений (определений)	$Mt = \sqrt{(m_0^2 + m_1^2)}$	Закрепление отсутствует
225	349979.46	1188550.83	Метод спутниковых геодезических измерений (определений)	$Mt = \sqrt{(m_0^2 + m_1^2)}$	Закрепление отсутствует
н117У	349973.65	1188550.85	Метод спутниковых геодезических измерений (определений)	$Mt = \sqrt{(m_0^2 + m_1^2)}$	Закрепление отсутствует
586	349973.57	1188547.75	Метод спутниковых геодезических измерений (определений)	$Mt = \sqrt{(m_0^2 + m_1^2)}$	Закрепление отсутствует
123	349979.39	1188547.65	Метод спутниковых геодезических измерений (определений)	$Mt = \sqrt{(m_0^2 + m_1^2)}$	Закрепление отсутствует

**39:15:150851:813:3У54 :**

**2. Сведения о частях границ образуемых земельных участков:**

обозначение земельного участка

Обозначение части границ		Горизонтальное проложение (S), м	Описание прохождения части границ	Сведения о согласовании местоположения границ (согласовано/спорное)
от т.	до т.			
1	2	3	4	5
123	122	0.09	-	-
122	225	3.09	-	-
225	н117У	5.81	-	-

39:15:150851:813:3У54 :				
2. Сведения о частях границ образуемых земельных участков: _____				
обозначение земельного участка				
Обозначение части границ		Горизонтальное проложение (S), м	Описание прохождения части границ	Сведения о согласовании местоположения границ (согласовано/спорное)
от т.	до т.			
1	2	3	4	5
н117У	586	3.10	-	-
586	123	5.82	-	-
3. Сведения о характеристиках образуемого земельного участка: _____				
39:15:150851:813:3У54 :				
обозначение земельного участка				
№ п/п	Наименование характеристики земельного участка		Значение характеристики	
1	2		3	
1.	Адрес земельного участка		-	
1.1.	Сведения о местоположении земельного участка (при отсутствии адреса) в структурированном в соответствии с федеральной информационной адресной системой виде		Российская Федерация, Калининградская область, г.о город Калининград, город Калининград	
1.2.	Дополнительные сведения о местоположении земельного участка		ООВГА Парус	
2.	Категория земель		Земли населенных пунктов	
3.	Вид (виды) разрешенного использования		Размещение гаражей для собственных нужд	
3.1.	Дополнительные сведения об использовании земельного участка		Размещение гаражей для собственных нужд	
4.	Реестровый номер границ территориальной зоны или в случае отсутствия такого реестрового номера ее индивидуальное обозначение (вид, тип, номер, индекс)		-	
5.	Площадь земельного участка ± величина предельной погрешности определения (вычисления) площади ( $P \pm \Delta P$ ), м <sup>2</sup>		18 ± 1	
6.	Формула, примененная для вычисления предельной погрешности определения площади земельного участка, с подставленными значениями и итоговые (вычисленные) значения ( $\Delta P$ ), м <sup>2</sup>		$\Delta P = 3.5 * M_t * \sqrt{P} = 3.5 * 0,1 * \sqrt{18} = 1$	
7.	Предельные минимальный и максимальный размеры земельного участка ( $R_{\min}$ и $R_{\max}$ ), м <sup>2</sup>		-	
8.	Кадастровый или иной государственный учетный номер (инвентарный) объекта недвижимости, расположенного на образуемом земельном участке		-	
9.	Кадастровые номера исходных земельных участков		39:15:150851:813	
9.1.	Кадастровый номер входящего в состав земельного участка, представляющего собой единое землепользование (номер контура многоконтурного земельного участка), преобразование которого осуществляется		-	
9.2.	Кадастровые номера земельных участков, исключаемых из состава измененного (исходного) земельного участка, представляющего собой единое землепользование		-	
9.3.	Кадастровый или иной государственный учетный номер (инвентарный) объекта недвижимости, расположенного на измененном земельном участке		-	
10.	Условный номер земельного участка		-	

3. Сведения о характеристиках образуемого земельного участка:		39:15:150851:813:3У54 : обозначение земельного участка
№ п/п	Наименование характеристики земельного участка	Значение характеристики
1	2	3
11.	Учетный номер проекта межевания территории	-
12.	Дополнительные сведения об образовании земельного участка	-
13.	Сведения о земельных участках (землях общего пользования, территории общего пользования), посредством которых обеспечивается доступ	Земли общего пользования
14.	Иные сведения	-
4. Пояснения к сведениям об образуемом земельном участке:		39:15:150851:813:3У54 : обозначение земельного участка
1.	-	

## Сведения об образуемых земельных участках

**1. Сведения о характерных точках границ образуемых земельных участков**

**39:15:150851:813:3У55 :**

обозначение земельного участка

**Система координат МСК-39, зона 1**

**Зона № 1**

Обозначение характерных точек границ	Координаты, м		Метод определения координат	Формулы, примененные для расчета средней квадратической погрешности определения координат характерной точки границ (Mt), с подставленными в такие формулы значениями и итоговые (вычисленные) значения Mt, м	Описание закрепления точки
	X	Y			
1	2	3	4	5	6
146	349980.31	1188566.52	Метод спутниковых геодезических измерений (определений)	$Mt = \sqrt{(m_0^2 + m_1^2)}$	Закрепление отсутствует
21	349980.43	1188569.64	Метод спутниковых геодезических измерений (определений)	$Mt = \sqrt{(m_0^2 + m_1^2)}$	Закрепление отсутствует
514	349974.34	1188569.74	Метод спутниковых геодезических измерений (определений)	$Mt = \sqrt{(m_0^2 + m_1^2)}$	Закрепление отсутствует
147	349974.21	1188566.54	Метод спутниковых геодезических измерений (определений)	$Mt = \sqrt{(m_0^2 + m_1^2)}$	Закрепление отсутствует
146	349980.31	1188566.52	Метод спутниковых геодезических измерений (определений)	$Mt = \sqrt{(m_0^2 + m_1^2)}$	Закрепление отсутствует

**39:15:150851:813:3У55 :**

**2. Сведения о частях границ образуемых земельных участков:**

обозначение земельного участка

Обозначение части границ		Горизонтальное проложение (S), м	Описание прохождения части границ	Сведения о согласовании местоположения границ (согласовано/спорное)
от т.	до т.			
1	2	3	4	5
146	21	3.12	-	-
21	514	6.09	-	-
514	147	3.20	-	-
147	146	6.10	-	-

3. Сведения о характеристиках образуемого земельного участка:		39:15:150851:813:3У55 : обозначение земельного участка
№ п/п	Наименование характеристики земельного участка	Значение характеристики
1	2	3
1.	Адрес земельного участка	-
1.1.	Сведения о местоположении земельного участка (при отсутствии адреса) в структурированном в соответствии с федеральной информационной адресной системой виде	Российская Федерация, Калининградская область, г.о город Калининград, город Калининград
1.2.	Дополнительные сведения о местоположении земельного участка	ООБГА Парус
2.	Категория земель	Земли населенных пунктов
3.	Вид (виды) разрешенного использования	Размещение гаражей для собственных нужд
3.1.	Дополнительные сведения об использовании земельного участка	Размещение гаражей для собственных нужд
4.	Реестровый номер границ территориальной зоны или в случае отсутствия такого реестрового номера ее индивидуальное обозначение (вид, тип, номер, индекс)	-
5.	Площадь земельного участка $\pm$ величина предельной погрешности определения (вычисления) площади ( $P \pm \Delta P$ ), м2	$19 \pm 2$
6.	Формула, примененная для вычисления предельной погрешности определения площади земельного участка, с подставленными значениями и итоговые (вычисленные) значения ( $\Delta P$ ), м2	$\Delta P = 3.5 * M_t * \sqrt{P} = 3.5 * 0,1 * \sqrt{19} = 2$
7.	Предельные минимальный и максимальный размеры земельного участка ( $P_{\text{мин}}$ и $P_{\text{макс}}$ ), м2	- -
8.	Кадастровый или иной государственный учетный номер (инвентарный) объекта недвижимости, расположенного на образуемом земельном участке	-
9.	Кадастровые номера исходных земельных участков	39:15:150851:813
9.1.	Кадастровый номер входящего в состав земельного участка, представляющего собой единое землепользование (номер контура многоконтурного земельного участка), преобразование которого осуществляется	-
9.2.	Кадастровые номера земельных участков, исключаемых из состава измененного (исходного) земельного участка, представляющего собой единое землепользование	-
9.3.	Кадастровый или иной государственный учетный номер (инвентарный) объекта недвижимости, расположенного на измененном земельном участке	-
10.	Условный номер земельного участка	-
11.	Учетный номер проекта межевания территории	-
12.	Дополнительные сведения об образовании земельного участка	-
13.	Сведения о земельных участках (землях общего пользования, территории общего пользования), посредством которых обеспечивается доступ	Земли общего пользования
14.	Иные сведения	-

4. Пояснения к сведениям об образуемом земельном участке:		39:15:150851:813:3У55 :
		обозначение земельного участка
1.	-	



## Сведения об образуемых земельных участках

**1. Сведения о характерных точках границ образуемых земельных участков**

**39:15:150851:813:3У56 :**

обозначение земельного участка

**Система координат МСК-39, зона 1**

**Зона № 1**

Обозначение характерных точек границ	Координаты, м		Метод определения координат	Формулы, примененные для расчета средней квадратической погрешности определения координат характерной точки границ (Mt), с подставленными в такие формулы значениями и итоговые (вычисленные) значения Mt, м	Описание закрепления точки
	X	Y			
1	2	3	4	5	6
н86У	349986.05	1188559.91	Метод спутниковых геодезических измерений (определений)	$Mt = \sqrt{(m_0^2 + m_1^2)}$	Закрепление отсутствует
233	349986.23	1188563.25	Метод спутниковых геодезических измерений (определений)	$Mt = \sqrt{(m_0^2 + m_1^2)}$	Закрепление отсутствует
145	349980.19	1188563.29	Метод спутниковых геодезических измерений (определений)	$Mt = \sqrt{(m_0^2 + m_1^2)}$	Закрепление отсутствует
599	349980.07	1188560.11	Метод спутниковых геодезических измерений (определений)	$Mt = \sqrt{(m_0^2 + m_1^2)}$	Закрепление отсутствует
н86У	349986.05	1188559.91	Метод спутниковых геодезических измерений (определений)	$Mt = \sqrt{(m_0^2 + m_1^2)}$	Закрепление отсутствует

**39:15:150851:813:3У56 :**

**2. Сведения о частях границ образуемых земельных участков:**

обозначение земельного участка

Обозначение части границ		Горизонтальное проложение (S), м	Описание прохождения части границ	Сведения о согласовании местоположения границ (согласовано/спорное)
от т.	до т.			
1	2	3	4	5
н86У	233	3.34	-	-
233	145	6.04	-	-
145	599	3.18	-	-
599	н86У	5.98	-	-

3. Сведения о характеристиках образуемого земельного участка:		39:15:150851:813:3У56 : обозначение земельного участка
№ п/п	Наименование характеристики земельного участка	Значение характеристики
1	2	3
1.	Адрес земельного участка	-
1.1.	Сведения о местоположении земельного участка (при отсутствии адреса) в структурированном в соответствии с федеральной информационной адресной системой виде	Российская Федерация, Калининградская область, г.о город Калининград, город Калининград
1.2.	Дополнительные сведения о местоположении земельного участка	ООВГА Парус
2.	Категория земель	Земли населенных пунктов
3.	Вид (виды) разрешенного использования	Размещение гаражей для собственных нужд
3.1.	Дополнительные сведения об использовании земельного участка	Размещение гаражей для собственных нужд
4.	Реестровый номер границ территориальной зоны или в случае отсутствия такого реестрового номера ее индивидуальное обозначение (вид, тип, номер, индекс)	-
5.	Площадь земельного участка $\pm$ величина предельной погрешности определения (вычисления) площади ( $P \pm \Delta P$ ), м2	$20 \pm 2$
6.	Формула, примененная для вычисления предельной погрешности определения площади земельного участка, с подставленными значениями и итоговые (вычисленные) значения ( $\Delta P$ ), м2	$\Delta P = 3.5 * M_t * \sqrt{P} = 3.5 * 0,1 * \sqrt{20} = 2$
7.	Предельные минимальный и максимальный размеры земельного участка ( $P_{\text{мин}}$ и $P_{\text{макс}}$ ), м2	- -
8.	Кадастровый или иной государственный учетный номер (инвентарный) объекта недвижимости, расположенного на образуемом земельном участке	-
9.	Кадастровые номера исходных земельных участков	39:15:150851:813
9.1.	Кадастровый номер входящего в состав земельного участка, представляющего собой единое землепользование (номер контура многоконтурного земельного участка), преобразование которого осуществляется	-
9.2.	Кадастровые номера земельных участков, исключаемых из состава измененного (исходного) земельного участка, представляющего собой единое землепользование	-
9.3.	Кадастровый или иной государственный учетный номер (инвентарный) объекта недвижимости, расположенного на измененном земельном участке	-
10.	Условный номер земельного участка	-
11.	Учетный номер проекта межевания территории	-
12.	Дополнительные сведения об образовании земельного участка	-
13.	Сведения о земельных участках (землях общего пользования, территории общего пользования), посредством которых обеспечивается доступ	Земли общего пользования
14.	Иные сведения	-

4. Пояснения к сведениям об образуемом земельном участке:		39:15:150851:813:3У56 :
		обозначение земельного участка
1.	-	

## Сведения об образуемых земельных участках

**1. Сведения о характерных точках границ образуемых земельных участков**

**39:15:150851:813:3У57 :**

обозначение земельного участка

**Система координат МСК-39, зона 1**

**Зона № 1**

Обозначение характерных точек границ	Координаты, м		Метод определения координат	Формулы, примененные для расчета средней квадратической погрешности определения координат характерной точки границ (Mt), с подставленными в такие формулы значениями и итоговые (вычисленные) значения Mt, м	Описание закрепления точки
	X	Y			
1	2	3	4	5	6
138	349976.35	1188505.49	Метод спутниковых геодезических измерений (определений)	$Mt = \sqrt{(m_0^2 + m_1^2)}$	Закрепление отсутствует
137	349976.30	1188498.97	Метод спутниковых геодезических измерений (определений)	$Mt = \sqrt{(m_0^2 + m_1^2)}$	Закрепление отсутствует
114	349979.58	1188498.87	Метод спутниковых геодезических измерений (определений)	$Mt = \sqrt{(m_0^2 + m_1^2)}$	Закрепление отсутствует
113	349979.64	1188505.40	Метод спутниковых геодезических измерений (определений)	$Mt = \sqrt{(m_0^2 + m_1^2)}$	Закрепление отсутствует
138	349976.35	1188505.49	Метод спутниковых геодезических измерений (определений)	$Mt = \sqrt{(m_0^2 + m_1^2)}$	Закрепление отсутствует

**39:15:150851:813:3У57 :**

**2. Сведения о частях границ образуемых земельных участков:**

обозначение земельного участка

Обозначение части границ		Горизонтальное проложение (S), м	Описание прохождения части границ	Сведения о согласовании местоположения границ (согласовано/спорное)
от т.	до т.			
1	2	3	4	5
138	137	6.52	-	-
137	114	3.28	-	-
114	113	6.53	-	-
113	138	3.29	-	-

3. Сведения о характеристиках образуемого земельного участка:		39:15:150851:813:3У57 : обозначение земельного участка
№ п/п	Наименование характеристики земельного участка	Значение характеристики
1	2	3
1.	Адрес земельного участка	-
1.1.	Сведения о местоположении земельного участка (при отсутствии адреса) в структурированном в соответствии с федеральной информационной адресной системой виде	Российская Федерация, Калининградская область, г.о город Калининград, город Калининград
1.2.	Дополнительные сведения о местоположении земельного участка	ООБГА Парус
2.	Категория земель	Земли населенных пунктов
3.	Вид (виды) разрешенного использования	Размещение гаражей для собственных нужд
3.1.	Дополнительные сведения об использовании земельного участка	Размещение гаражей для собственных нужд
4.	Реестровый номер границ территориальной зоны или в случае отсутствия такого реестрового номера ее индивидуальное обозначение (вид, тип, номер, индекс)	-
5.	Площадь земельного участка $\pm$ величина предельной погрешности определения (вычисления) площади ( $P \pm \Delta P$ ), м2	$21 \pm 2$
6.	Формула, примененная для вычисления предельной погрешности определения площади земельного участка, с подставленными значениями и итоговые (вычисленные) значения ( $\Delta P$ ), м2	$\Delta P = 3.5 * M_t * \sqrt{P} = 3.5 * 0,1 * \sqrt{21} = 2$
7.	Предельные минимальный и максимальный размеры земельного участка ( $P_{\text{мин}}$ и $P_{\text{макс}}$ ), м2	- -
8.	Кадастровый или иной государственный учетный номер (инвентарный) объекта недвижимости, расположенного на образуемом земельном участке	-
9.	Кадастровые номера исходных земельных участков	39:15:150851:813
9.1.	Кадастровый номер входящего в состав земельного участка, представляющего собой единое землепользование (номер контура многоконтурного земельного участка), преобразование которого осуществляется	-
9.2.	Кадастровые номера земельных участков, исключаемых из состава измененного (исходного) земельного участка, представляющего собой единое землепользование	-
9.3.	Кадастровый или иной государственный учетный номер (инвентарный) объекта недвижимости, расположенного на измененном земельном участке	-
10.	Условный номер земельного участка	-
11.	Учетный номер проекта межевания территории	-
12.	Дополнительные сведения об образовании земельного участка	-
13.	Сведения о земельных участках (землях общего пользования, территории общего пользования), посредством которых обеспечивается доступ	Земли общего пользования
14.	Иные сведения	-

4. Пояснения к сведениям об образуемом земельном участке:		39:15:150851:813:3У57 :
		обозначение земельного участка
1.	-	

## Сведения об образуемых земельных участках

**1. Сведения о характерных точках границ образуемых земельных участков**

**39:15:150851:813:3У58 :**

обозначение земельного участка

**Система координат МСК-39, зона 1**

**Зона № 1**

Обозначение характерных точек границ	Координаты, м		Метод определения координат	Формулы, примененные для расчета средней квадратической погрешности определения координат характерной точки границ (Mt), с подставленными в такие формулы значениями и итоговые (вычисленные) значения Mt, м	Описание закрепле ния точки
	X	Y			
1	2	3	4	5	6
н12У	349949.95	1188593.28	Метод спутниковых геодезических измерений (определений)	$Mt = \sqrt{(m_0^2 + m_1^2)}$	Закрепление отсутствует
н118У	349951.03	1188587.10	Метод спутниковых геодезических измерений (определений)	$Mt = \sqrt{(m_0^2 + m_1^2)}$	Закрепление отсутствует
н119У	349951.05	1188586.99	Метод спутниковых геодезических измерений (определений)	$Mt = \sqrt{(m_0^2 + m_1^2)}$	Закрепление отсутствует
н120У	349952.37	1188586.89	Метод спутниковых геодезических измерений (определений)	$Mt = \sqrt{(m_0^2 + m_1^2)}$	Закрепление отсутствует
н121У	349952.37	1188587.08	Метод спутниковых геодезических измерений (определений)	$Mt = \sqrt{(m_0^2 + m_1^2)}$	Закрепление отсутствует
578	349952.55	1188593.20	Метод спутниковых геодезических измерений (определений)	$Mt = \sqrt{(m_0^2 + m_1^2)}$	Закрепление отсутствует
н12У	349949.95	1188593.28	Метод спутниковых геодезических измерений (определений)	$Mt = \sqrt{(m_0^2 + m_1^2)}$	Закрепление отсутствует

39:15:150851:813:3У58 :				
2. Сведения о частях границ образуемых земельных участков: _____				
обозначение земельного участка				
Обозначение части границ		Горизонтальное проложение (S), м	Описание прохождения части границ	Сведения о согласовании местоположения границ (согласовано/спорное)
от т.	до т.			
1	2	3	4	5
н12У	н118У	6.27	-	-
н118У	н119У	0.11	-	-
н119У	н120У	1.32	-	-
н120У	н121У	0.19	-	-
н121У	578	6.12	-	-
578	н12У	2.60	-	-
3. Сведения о характеристиках образуемого земельного участка: _____				
39:15:150851:813:3У58 :				
обозначение земельного участка				
№ п/п	Наименование характеристики земельного участка		Значение характеристики	
1	2		3	
1.	Адрес земельного участка		-	
1.1.	Сведения о местоположении земельного участка (при отсутствии адреса) в структурированном в соответствии с федеральной информационной адресной системой виде		Российская Федерация, Калининградская область, г.о город Калининград, город Калининград	
1.2.	Дополнительные сведения о местоположении земельного участка		ООВГА Парус	
2.	Категория земель		Земли населенных пунктов	
3.	Вид (виды) разрешенного использования		Размещение гаражей для собственных нужд	
3.1.	Дополнительные сведения об использовании земельного участка		Размещение гаражей для собственных нужд	
4.	Реестровый номер границ территориальной зоны или в случае отсутствия такого реестрового номера ее индивидуальное обозначение (вид, тип, номер, индекс)		-	
5.	Площадь земельного участка ± величина предельной погрешности определения (вычисления) площади ( $P \pm \Delta P$ ), м <sup>2</sup>		12 ± 1	
6.	Формула, примененная для вычисления предельной погрешности определения площади земельного участка, с подставленными значениями и итоговые (вычисленные) значения ( $\Delta P$ ), м <sup>2</sup>		$\Delta P = 3.5 * M_t * \sqrt{P} = 3.5 * 0,1 * \sqrt{12} = 1$	
7.	Предельные минимальный и максимальный размеры земельного участка ( $P_{\min}$ и $P_{\max}$ ), м <sup>2</sup>		-	
8.	Кадастровый или иной государственный учетный номер (инвентарный) объекта недвижимости, расположенного на образуемом земельном участке		-	
9.	Кадастровые номера исходных земельных участков		39:15:150851:813	
9.1.	Кадастровый номер входящего в состав земельного участка, представляющего собой единое землепользование (номер контура многоконтурного земельного участка), преобразование которого осуществляется		-	



3. Сведения о характеристиках образуемого земельного участка:		39:15:150851:813:3У58 : обозначение земельного участка
№ п/п	Наименование характеристики земельного участка	Значение характеристики
1	2	3
9.2.	Кадастровые номера земельных участков, исключаемых из состава измененного (исходного) земельного участка, представляющего собой единое землепользование	-
9.3.	Кадастровый или иной государственный учетный номер (инвентарный) объекта недвижимости, расположенного на измененном земельном участке	-
10.	Условный номер земельного участка	-
11.	Учетный номер проекта межевания территории	-
12.	Дополнительные сведения об образовании земельного участка	-
13.	Сведения о земельных участках (землях общего пользования, территории общего пользования), посредством которых обеспечивается доступ	Земли общего пользования
14.	Иные сведения	-
4. Пояснения к сведениям об образуемом земельном участке:		39:15:150851:813:3У58 : обозначение земельного участка
1.	-	

## Сведения об образуемых земельных участках

**1. Сведения о характерных точках границ образуемых земельных участков**

**39:15:150851:813:3У59 :**

обозначение земельного участка

**Система координат МСК-39, зона 1**

**Зона № 1**

Обозначение характерных точек границ	Координаты, м		Метод определения координат	Формулы, примененные для расчета средней квадратической погрешности определения координат характерной точки границ (Mt), с подставленными в такие формулы значениями и итоговые (вычисленные) значения Mt, м	Описание закрепления точки
	X	Y			
1	2	3	4	5	6
н122У	349952.77	1188577.13	Метод спутниковых геодезических измерений (определений)	$Mt = \sqrt{(m_0^2 + m_1^2)}$	Закрепление отсутствует
н15У	349953.40	1188573.53	Метод спутниковых геодезических измерений (определений)	$Mt = \sqrt{(m_0^2 + m_1^2)}$	Закрепление отсутствует
н16У	349958.39	1188573.34	Метод спутниковых геодезических измерений (определений)	$Mt = \sqrt{(m_0^2 + m_1^2)}$	Закрепление отсутствует
н84У	349958.46	1188577.02	Метод спутниковых геодезических измерений (определений)	$Mt = \sqrt{(m_0^2 + m_1^2)}$	Закрепление отсутствует
н122У	349952.77	1188577.13	Метод спутниковых геодезических измерений (определений)	$Mt = \sqrt{(m_0^2 + m_1^2)}$	Закрепление отсутствует

**39:15:150851:813:3У59 :**

**2. Сведения о частях границ образуемых земельных участков:**

обозначение земельного участка

Обозначение части границ		Горизонтальное проложение (S), м	Описание прохождения части границ	Сведения о согласовании местоположения границ (согласовано/спорное)
от т.	до т.			
1	2	3	4	5
н122У	н15У	3.65	-	-
н15У	н16У	4.99	-	-
н16У	н84У	3.68	-	-
н84У	н122У	5.69	-	-

3. Сведения о характеристиках образуемого земельного участка:		39:15:150851:813:3У59 : обозначение земельного участка
№ п/п	Наименование характеристики земельного участка	Значение характеристики
1	2	3
1.	Адрес земельного участка	-
1.1.	Сведения о местоположении земельного участка (при отсутствии адреса) в структурированном в соответствии с федеральной информационной адресной системой виде	Российская Федерация, Калининградская область, г.о город Калининград, город Калининград
1.2.	Дополнительные сведения о местоположении земельного участка	ООВГА Парус
2.	Категория земель	Земли населенных пунктов
3.	Вид (виды) разрешенного использования	Размещение гаражей для собственных нужд
3.1.	Дополнительные сведения об использовании земельного участка	Размещение гаражей для собственных нужд
4.	Реестровый номер границ территориальной зоны или в случае отсутствия такого реестрового номера ее индивидуальное обозначение (вид, тип, номер, индекс)	-
5.	Площадь земельного участка $\pm$ величина предельной погрешности определения (вычисления) площади ( $P \pm \Delta P$ ), м2	$19 \pm 2$
6.	Формула, примененная для вычисления предельной погрешности определения площади земельного участка, с подставленными значениями и итоговые (вычисленные) значения ( $\Delta P$ ), м2	$\Delta P = 3.5 * M_t * \sqrt{P} = 3.5 * 0,1 * \sqrt{19} = 2$
7.	Предельные минимальный и максимальный размеры земельного участка ( $P_{\min}$ и $P_{\max}$ ), м2	- -
8.	Кадастровый или иной государственный учетный номер (инвентарный) объекта недвижимости, расположенного на образуемом земельном участке	-
9.	Кадастровые номера исходных земельных участков	39:15:150851:813
9.1.	Кадастровый номер входящего в состав земельного участка, представляющего собой единое землепользование (номер контура многоконтурного земельного участка), преобразование которого осуществляется	-
9.2.	Кадастровые номера земельных участков, исключаемых из состава измененного (исходного) земельного участка, представляющего собой единое землепользование	-
9.3.	Кадастровый или иной государственный учетный номер (инвентарный) объекта недвижимости, расположенного на измененном земельном участке	-
10.	Условный номер земельного участка	-
11.	Учетный номер проекта межевания территории	-
12.	Дополнительные сведения об образовании земельного участка	-
13.	Сведения о земельных участках (землях общего пользования, территории общего пользования), посредством которых обеспечивается доступ	Земли общего пользования
14.	Иные сведения	-

4. Пояснения к сведениям об образуемом земельном участке:		39:15:150851:813:3У59 :
		обозначение земельного участка
1.	-	

## Сведения об образуемых земельных участках

**1. Сведения о характерных точках границ образуемых земельных участков**

**39:15:150851:813:3У60 :**

обозначение земельного участка

**Система координат МСК-39, зона 1**

**Зона № 1**

Обозначение характерных точек границ	Координаты, м		Метод определения координат	Формулы, примененные для расчета средней квадратической погрешности определения координат характерной точки границ (Mt), с подставленными в такие формулы значениями и итоговые (вычисленные) значения Mt, м	Описание закрепления точки
	X	Y			
1	2	3	4	5	6
714	349958.19	1188567.04	Метод спутниковых геодезических измерений (определений)	$Mt = \sqrt{(m_0^2 + m_1^2)}$	Закрепление отсутствует
н82У	349964.32	1188566.78	Метод спутниковых геодезических измерений (определений)	$Mt = \sqrt{(m_0^2 + m_1^2)}$	Закрепление отсутствует
н123У	349964.32	1188566.80	Метод спутниковых геодезических измерений (определений)	$Mt = \sqrt{(m_0^2 + m_1^2)}$	Закрепление отсутствует
н47У	349964.41	1188569.99	Метод спутниковых геодезических измерений (определений)	$Mt = \sqrt{(m_0^2 + m_1^2)}$	Закрепление отсутствует
715	349958.33	1188570.23	Метод спутниковых геодезических измерений (определений)	$Mt = \sqrt{(m_0^2 + m_1^2)}$	Закрепление отсутствует
714	349958.19	1188567.04	Метод спутниковых геодезических измерений (определений)	$Mt = \sqrt{(m_0^2 + m_1^2)}$	Закрепление отсутствует

**39:15:150851:813:3У60 :**

**2. Сведения о частях границ образуемых земельных участков:**

обозначение земельного участка

Обозначение части границ		Горизонтальное проложение (S), м	Описание прохождения части границ	Сведения о согласовании местоположения границ (согласовано/спорное)
от т.	до т.			
1	2	3	4	5
714	н82У	6.14	-	-
н82У	н123У	0.02	-	-
н123У	н47У	3.19	-	-

39:15:150851:813:3У60 :				
2. Сведения о частях границ образуемых земельных участков: _____				
обозначение земельного участка				
Обозначение части границ		Горизонтальное проложение (S), м	Описание прохождения части границ	Сведения о согласовании местоположения границ (согласовано/спорное)
от т.	до т.			
1	2	3	4	5
н47У	715	6.08	-	-
715	714	3.19	-	-
3. Сведения о характеристиках образуемого земельного участка: _____				
39:15:150851:813:3У60 :				
обозначение земельного участка				
№ п/п	Наименование характеристики земельного участка		Значение характеристики	
1	2		3	
1.	Адрес земельного участка		-	
1.1.	Сведения о местоположении земельного участка (при отсутствии адреса) в структурированном в соответствии с федеральной информационной адресной системой виде		Российская Федерация, Калининградская область, г.о город Калининград, город Калининград	
1.2.	Дополнительные сведения о местоположении земельного участка		ООБГА Парус	
2.	Категория земель		Земли населенных пунктов	
3.	Вид (виды) разрешенного использования		Размещение гаражей для собственных нужд	
3.1.	Дополнительные сведения об использовании земельного участка		Размещение гаражей для собственных нужд	
4.	Реестровый номер границ территориальной зоны или в случае отсутствия такого реестрового номера ее индивидуальное обозначение (вид, тип, номер, индекс)		-	
5.	Площадь земельного участка ± величина предельной погрешности определения (вычисления) площади ( $P \pm \Delta P$ ), м <sup>2</sup>		20 ± 2	
6.	Формула, примененная для вычисления предельной погрешности определения площади земельного участка, с подставленными значениями и итоговые (вычисленные) значения ( $\Delta P$ ), м <sup>2</sup>		$\Delta P = 3.5 * M_t * \sqrt{P} = 3.5 * 0,1 * \sqrt{20} = 2$	
7.	Предельные минимальный и максимальный размеры земельного участка ( $R_{\min}$ и $R_{\max}$ ), м <sup>2</sup>		-	
8.	Кадастровый или иной государственный учетный номер (инвентарный) объекта недвижимости, расположенного на образуемом земельном участке		-	
9.	Кадастровые номера исходных земельных участков		39:15:150851:813	
9.1.	Кадастровый номер входящего в состав земельного участка, представляющего собой единое землепользование (номер контура многоконтурного земельного участка), преобразование которого осуществляется		-	
9.2.	Кадастровые номера земельных участков, исключаемых из состава измененного (исходного) земельного участка, представляющего собой единое землепользование		-	
9.3.	Кадастровый или иной государственный учетный номер (инвентарный) объекта недвижимости, расположенного на измененном земельном участке		-	
10.	Условный номер земельного участка		-	

3. Сведения о характеристиках образуемого земельного участка:		39:15:150851:813:3У60 : обозначение земельного участка
№ п/п	Наименование характеристики земельного участка	Значение характеристики
1	2	3
11.	Учетный номер проекта межевания территории	-
12.	Дополнительные сведения об образовании земельного участка	-
13.	Сведения о земельных участках (землях общего пользования, территории общего пользования), посредством которых обеспечивается доступ	Земли общего пользования
14.	Иные сведения	-
4. Пояснения к сведениям об образуемом земельном участке:		39:15:150851:813:3У60 : обозначение земельного участка
1.	-	

## Сведения об образуемых земельных участках

**1. Сведения о характерных точках границ образуемых земельных участков**

**39:15:150851:813:3У61 :**

обозначение земельного участка

**Система координат МСК-39, зона 1**

**Зона № 1**

Обозначение характерных точек границ	Координаты, м		Метод определения координат	Формулы, примененные для расчета средней квадратической погрешности определения координат характерной точки границ (Mt), с подставленными в такие формулы значениями и итоговые (вычисленные) значения Mt, м	Описание закрепления точки
	X	Y			
1	2	3	4	5	6
н35У	349955.06	1188564.07	Метод спутниковых геодезических измерений (определений)	$Mt = \sqrt{(m_0^2 + m_1^2)}$	Закрепление отсутствует
н80У	349955.60	1188560.96	Метод спутниковых геодезических измерений (определений)	$Mt = \sqrt{(m_0^2 + m_1^2)}$	Закрепление отсутствует
230	349958.05	1188560.89	Метод спутниковых геодезических измерений (определений)	$Mt = \sqrt{(m_0^2 + m_1^2)}$	Закрепление отсутствует
227	349958.16	1188563.88	Метод спутниковых геодезических измерений (определений)	$Mt = \sqrt{(m_0^2 + m_1^2)}$	Закрепление отсутствует
н35У	349955.06	1188564.07	Метод спутниковых геодезических измерений (определений)	$Mt = \sqrt{(m_0^2 + m_1^2)}$	Закрепление отсутствует

**39:15:150851:813:3У61 :**

**2. Сведения о частях границ образуемых земельных участков:**

обозначение земельного участка

Обозначение части границ		Горизонтальное проложение (S), м	Описание прохождения части границ	Сведения о согласовании местоположения границ (согласовано/спорное)
от т.	до т.			
1	2	3	4	5
н35У	н80У	3.16	-	-
н80У	230	2.45	-	-
230	227	2.99	-	-
227	н35У	3.11	-	-



3. Сведения о характеристиках образуемого земельного участка:		39:15:150851:813:ЗУ61 : обозначение земельного участка
№ п/п	Наименование характеристики земельного участка	Значение характеристики
1	2	3
1.	Адрес земельного участка	-
1.1.	Сведения о местоположении земельного участка (при отсутствии адреса) в структурированном в соответствии с федеральной информационной адресной системой виде	Российская Федерация, Калининградская область, г.о город Калининград, город Калининград
1.2.	Дополнительные сведения о местоположении земельного участка	ООБГА Парус
2.	Категория земель	Земли населенных пунктов
3.	Вид (виды) разрешенного использования	Размещение гаражей для собственных нужд
3.1.	Дополнительные сведения об использовании земельного участка	Размещение гаражей для собственных нужд
4.	Реестровый номер границ территориальной зоны или в случае отсутствия такого реестрового номера ее индивидуальное обозначение (вид, тип, номер, индекс)	-
5.	Площадь земельного участка $\pm$ величина предельной погрешности определения (вычисления) площади ( $P \pm \Delta P$ ), м2	$8 \pm 1$
6.	Формула, примененная для вычисления предельной погрешности определения площади земельного участка, с подставленными значениями и итоговые (вычисленные) значения ( $\Delta P$ ), м2	$\Delta P = 3.5 * M_t * \sqrt{P} = 3.5 * 0,1 * \sqrt{8} = 1$
7.	Предельные минимальный и максимальный размеры земельного участка ( $P_{\text{мин}}$ и $P_{\text{макс}}$ ), м2	- -
8.	Кадастровый или иной государственный учетный номер (инвентарный) объекта недвижимости, расположенного на образуемом земельном участке	-
9.	Кадастровые номера исходных земельных участков	39:15:150851:813
9.1.	Кадастровый номер входящего в состав земельного участка, представляющего собой единое землепользование (номер контура многоконтурного земельного участка), преобразование которого осуществляется	-
9.2.	Кадастровые номера земельных участков, исключаемых из состава измененного (исходного) земельного участка, представляющего собой единое землепользование	-
9.3.	Кадастровый или иной государственный учетный номер (инвентарный) объекта недвижимости, расположенного на измененном земельном участке	-
10.	Условный номер земельного участка	-
11.	Учетный номер проекта межевания территории	-
12.	Дополнительные сведения об образовании земельного участка	-
13.	Сведения о земельных участках (землях общего пользования, территории общего пользования), посредством которых обеспечивается доступ	Земли общего пользования
14.	Иные сведения	-

4. Пояснения к сведениям об образуемом земельном участке:		39:15:150851:813:3У61 :
		обозначение земельного участка
1.	-	

Сведения об образуемых земельных участках					
1. Сведения о характерных точках границ образуемых земельных участков				39:15:150851:813:3У62 :	
				обозначение земельного участка	
Система координат МСК-39, зона 1				Зона № 1	
Обозначение характерных точек границ	Координаты, м		Метод определения координат	Формулы, примененные для расчета средней квадратической погрешности определения координат характерной точки границ (Mt), с подставленными в такие формулы значениями и итоговые (вычисленные) значения Mt, м	Описание закрепле ния точки
	X	Y			
1	2	3	4	5	6
н81У	349956.14	1188557.87	Метод спутниковых геодезических измерений (определений)	$Mt = \sqrt{(m_0^2 + m_1^2)}$	Закрепление отсутствует
н78У	349956.70	1188554.67	Метод спутниковых геодезических измерений (определений)	$Mt = \sqrt{(m_0^2 + m_1^2)}$	Закрепление отсутствует
512	349957.71	1188554.62	Метод спутниковых геодезических измерений (определений)	$Mt = \sqrt{(m_0^2 + m_1^2)}$	Закрепление отсутствует
511	349957.83	1188557.79	Метод спутниковых геодезических измерений (определений)	$Mt = \sqrt{(m_0^2 + m_1^2)}$	Закрепление отсутствует
н81У	349956.14	1188557.87	Метод спутниковых геодезических измерений (определений)	$Mt = \sqrt{(m_0^2 + m_1^2)}$	Закрепление отсутствует
				39:15:150851:813:3У62 :	
2. Сведения о частях границ образуемых земельных участков:				обозначение земельного участка	
Обозначение части границ		Горизонтальное проложение (S), м	Описание прохождения части границ	Сведения о согласовании местоположения границ (согласовано/спорное)	
от т.	до т.				
1	2	3	4	5	
н81У	н78У	3.25	-	-	
н78У	512	1.01	-	-	
512	511	3.17	-	-	
511	н81У	1.69	-	-	

3. Сведения о характеристиках образуемого земельного участка:		39:15:150851:813:ЗУ62 : обозначение земельного участка
№ п/п	Наименование характеристики земельного участка	Значение характеристики
1	2	3
1.	Адрес земельного участка	-
1.1.	Сведения о местоположении земельного участка (при отсутствии адреса) в структурированном в соответствии с федеральной информационной адресной системой виде	Российская Федерация, Калининградская область, г.о город Калининград, город Калининград
1.2.	Дополнительные сведения о местоположении земельного участка	ООБГА Парус
2.	Категория земель	Земли населенных пунктов
3.	Вид (виды) разрешенного использования	Размещение гаражей для собственных нужд
3.1.	Дополнительные сведения об использовании земельного участка	Размещение гаражей для собственных нужд
4.	Реестровый номер границ территориальной зоны или в случае отсутствия такого реестрового номера ее индивидуальное обозначение (вид, тип, номер, индекс)	-
5.	Площадь земельного участка $\pm$ величина предельной погрешности определения (вычисления) площади ( $P \pm \Delta P$ ), м2	$4 \pm 1$
6.	Формула, примененная для вычисления предельной погрешности определения площади земельного участка, с подставленными значениями и итоговые (вычисленные) значения ( $\Delta P$ ), м2	$\Delta P = 3.5 * M_t * \sqrt{P} = 3.5 * 0,1 * \sqrt{4} = 1$
7.	Предельные минимальный и максимальный размеры земельного участка ( $P_{\min}$ и $P_{\max}$ ), м2	- -
8.	Кадастровый или иной государственный учетный номер (инвентарный) объекта недвижимости, расположенного на образуемом земельном участке	-
9.	Кадастровые номера исходных земельных участков	39:15:150851:813
9.1.	Кадастровый номер входящего в состав земельного участка, представляющего собой единое землепользование (номер контура многоконтурного земельного участка), преобразование которого осуществляется	-
9.2.	Кадастровые номера земельных участков, исключаемых из состава измененного (исходного) земельного участка, представляющего собой единое землепользование	-
9.3.	Кадастровый или иной государственный учетный номер (инвентарный) объекта недвижимости, расположенного на измененном земельном участке	-
10.	Условный номер земельного участка	-
11.	Учетный номер проекта межевания территории	-
12.	Дополнительные сведения об образовании земельного участка	-
13.	Сведения о земельных участках (землях общего пользования, территории общего пользования), посредством которых обеспечивается доступ	Земли общего пользования
14.	Иные сведения	-

4. Пояснения к сведениям об образуемом земельном участке:		39:15:150851:813:3У62 :
		обозначение земельного участка
1.	-	

Сведения об образуемых земельных участках					
1. Сведения о характерных точках границ образуемых земельных участков				39:15:150851:813:3У63 : обозначение земельного участка	
Система координат МСК-39, зона 1				Зона № 1	
Обозначение характерных точек границ	Координаты, м		Метод определения координат	Формулы, примененные для расчета средней квадратической погрешности определения координат характерной точки границ (Mt), с подставленными в такие формулы значениями и итоговые (вычисленные) значения Mt, м	Описание закрепле ния точки
	X	Y			
1	2	3	4	5	6
н124У	349957.57	1188549.69	Метод спутниковых геодезических измерений (определений)	$Mt = \sqrt{(m_0^2 + m_1^2)}$	Закрепление отсутствует
596	349957.56	1188551.48	Метод спутниковых геодезических измерений (определений)	$Mt = \sqrt{(m_0^2 + m_1^2)}$	Закрепление отсутствует
н79У	349957.25	1188551.50	Метод спутниковых геодезических измерений (определений)	$Mt = \sqrt{(m_0^2 + m_1^2)}$	Закрепление отсутствует
н124У	349957.57	1188549.69	Метод спутниковых геодезических измерений (определений)	$Mt = \sqrt{(m_0^2 + m_1^2)}$	Закрепление отсутствует
2. Сведения о частях границ образуемых земельных участков:				39:15:150851:813:3У63 : обозначение земельного участка	
Обозначение части границ		Горизонтальное проложение (S), м	Описание прохождения части границ	Сведения о согласовании местоположения границ (согласовано/спорное)	
от т.	до т.				
1	2	3	4	5	
н124У	596	1.79	-	-	
596	н79У	0.31	-	-	
н79У	н124У	1.84	-	-	
3. Сведения о характеристиках образуемого земельного участка:				39:15:150851:813:3У63 : обозначение земельного участка	
№ п/п	Наименование характеристики земельного участка		Значение характеристики		
1	2		3		
1.	Адрес земельного участка		-		

<b>3. Сведения о характеристиках образуемого земельного участка:</b>		<b>39:15:150851:813:3У63 :</b>
		обозначение земельного участка
№ п/п	Наименование характеристики земельного участка	Значение характеристики
1	2	3
1.1.	Сведения о местоположении земельного участка (при отсутствии адреса) в структурированном в соответствии с федеральной информационной адресной системой виде	Российская Федерация, Калининградская область, г.о город Калининград, город Калининград
1.2.	Дополнительные сведения о местоположении земельного участка	ООВГА Парус
2.	Категория земель	Земли населенных пунктов
3.	Вид (виды) разрешенного использования	Размещение гаражей для собственных нужд
3.1.	Дополнительные сведения об использовании земельного участка	Размещение гаражей для собственных нужд
4.	Реестровый номер границ территориальной зоны или в случае отсутствия такого реестрового номера ее индивидуальное обозначение (вид, тип, номер, индекс)	-
5.	Площадь земельного участка $\pm$ величина предельной погрешности определения (вычисления) площади ( $P \pm \Delta P$ ), м <sup>2</sup>	$23 \pm 1$
6.	Формула, примененная для вычисления предельной погрешности определения площади земельного участка, с подставленными значениями и итоговые (вычисленные) значения ( $\Delta P$ ), м <sup>2</sup>	$\Delta P = 3.5 * M_t * \sqrt{P} = 3.5 * 0,1 * \sqrt{0} = 1$
7.	Предельные минимальный и максимальный размеры земельного участка ( $P_{\min}$ и $P_{\max}$ ), м <sup>2</sup>	- -
8.	Кадастровый или иной государственный учетный номер (инвентарный) объекта недвижимости, расположенного на образуемом земельном участке	-
9.	Кадастровые номера исходных земельных участков	39:15:150851:813
9.1.	Кадастровый номер входящего в состав земельного участка, представляющего собой единое землепользование (номер контура многоконтурного земельного участка), преобразование которого осуществляется	-
9.2.	Кадастровые номера земельных участков, исключаемых из состава измененного (исходного) земельного участка, представляющего собой единое землепользование	-
9.3.	Кадастровый или иной государственный учетный номер (инвентарный) объекта недвижимости, расположенного на измененном земельном участке	-
10.	Условный номер земельного участка	-
11.	Учетный номер проекта межевания территории	-
12.	Дополнительные сведения об образовании земельного участка	-
13.	Сведения о земельных участках (землях общего пользования, территории общего пользования), посредством которых обеспечивается доступ	Земли общего пользования
14.	Иные сведения	-
<b>4. Пояснения к сведениям об образуемом земельном участке:</b>		<b>39:15:150851:813:3У63 :</b>
		обозначение земельного участка
1.	-	

## Сведения об образуемых земельных участках

**1. Сведения о характерных точках границ образуемых земельных участков**

**39:15:150851:813:3У64 :**

обозначение земельного участка

**Система координат МСК-39, зона 1**

**Зона № 1**

Обозначение характерных точек границ	Координаты, м		Метод определения координат	Формулы, примененные для расчета средней квадратической погрешности определения координат характерной точки границ (Mt), с подставленными в такие формулы значениями и итоговые (вычисленные) значения Mt, м	Описание закрепления точки
	X	Y			
1	2	3	4	5	6
140	349972.91	1188499.08	Метод спутниковых геодезических измерений (определений)	$Mt = \sqrt{(m_0^2 + m_1^2)}$	Закрепление отсутствует
н7У	349969.66	1188499.19	Метод спутниковых геодезических измерений (определений)	$Mt = \sqrt{(m_0^2 + m_1^2)}$	Закрепление отсутствует
н6У	349969.57	1188492.78	Метод спутниковых геодезических измерений (определений)	$Mt = \sqrt{(m_0^2 + m_1^2)}$	Закрепление отсутствует
н73У	349972.82	1188492.67	Метод спутниковых геодезических измерений (определений)	$Mt = \sqrt{(m_0^2 + m_1^2)}$	Закрепление отсутствует
140	349972.91	1188499.08	Метод спутниковых геодезических измерений (определений)	$Mt = \sqrt{(m_0^2 + m_1^2)}$	Закрепление отсутствует

**39:15:150851:813:3У64 :**

**2. Сведения о частях границ образуемых земельных участков:**

обозначение земельного участка

Обозначение части границ		Горизонтальное проложение (S), м	Описание прохождения части границ	Сведения о согласовании местоположения границ (согласовано/спорное)
от т.	до т.			
1	2	3	4	5
140	н7У	3.25	-	-
н7У	н6У	6.41	-	-
н6У	н73У	3.25	-	-
н73У	140	6.41	-	-



3. Сведения о характеристиках образуемого земельного участка:		39:15:150851:813:ЗУ64 : обозначение земельного участка
№ п/п	Наименование характеристики земельного участка	Значение характеристики
1	2	3
1.	Адрес земельного участка	-
1.1.	Сведения о местоположении земельного участка (при отсутствии адреса) в структурированном в соответствии с федеральной информационной адресной системой виде	Российская Федерация, Калининградская область, г.о город Калининград, город Калининград
1.2.	Дополнительные сведения о местоположении земельного участка	ООБГА Парус
2.	Категория земель	Земли населенных пунктов
3.	Вид (виды) разрешенного использования	Размещение гаражей для собственных нужд
3.1.	Дополнительные сведения об использовании земельного участка	Размещение гаражей для собственных нужд
4.	Реестровый номер границ территориальной зоны или в случае отсутствия такого реестрового номера ее индивидуальное обозначение (вид, тип, номер, индекс)	-
5.	Площадь земельного участка $\pm$ величина предельной погрешности определения (вычисления) площади ( $P \pm \Delta P$ ), м2	$21 \pm 2$
6.	Формула, примененная для вычисления предельной погрешности определения площади земельного участка, с подставленными значениями и итоговые (вычисленные) значения ( $\Delta P$ ), м2	$\Delta P = 3.5 * M_t * \sqrt{P} = 3.5 * 0,1 * \sqrt{21} = 2$
7.	Предельные минимальный и максимальный размеры земельного участка ( $P_{\text{мин}}$ и $P_{\text{макс}}$ ), м2	- -
8.	Кадастровый или иной государственный учетный номер (инвентарный) объекта недвижимости, расположенного на образуемом земельном участке	-
9.	Кадастровые номера исходных земельных участков	39:15:150851:813
9.1.	Кадастровый номер входящего в состав земельного участка, представляющего собой единое землепользование (номер контура многоконтурного земельного участка), преобразование которого осуществляется	-
9.2.	Кадастровые номера земельных участков, исключаемых из состава измененного (исходного) земельного участка, представляющего собой единое землепользование	-
9.3.	Кадастровый или иной государственный учетный номер (инвентарный) объекта недвижимости, расположенного на измененном земельном участке	-
10.	Условный номер земельного участка	-
11.	Учетный номер проекта межевания территории	-
12.	Дополнительные сведения об образовании земельного участка	-
13.	Сведения о земельных участках (землях общего пользования, территории общего пользования), посредством которых обеспечивается доступ	Земли общего пользования
14.	Иные сведения	-

4. Пояснения к сведениям об образуемом земельном участке:		39:15:150851:813:ЗУ64 :
		обозначение земельного участка
1.	-	

## Сведения об образуемых земельных участках

**1. Сведения о характерных точках границ образуемых земельных участков**

**39:15:150851:813:3У65 :**

обозначение земельного участка

**Система координат МСК-39, зона 1**

**Зона № 1**

Обозначение характерных точек границ	Координаты, м		Метод определения координат	Формулы, примененные для расчета средней квадратической погрешности определения координат характерной точки границ (Mt), с подставленными в такие формулы значениями и итоговые (вычисленные) значения Mt, м	Описание закрепления точки
	X	Y			
1	2	3	4	5	6
н125У	349980.56	1188576.78	Метод спутниковых геодезических измерений (определений)	$Mt = \sqrt{(m_0^2 + m_1^2)}$	Закрепление отсутствует
н126У	349974.70	1188576.69	Метод спутниковых геодезических измерений (определений)	$Mt = \sqrt{(m_0^2 + m_1^2)}$	Закрепление отсутствует
513	349974.46	1188572.89	Метод спутниковых геодезических измерений (определений)	$Mt = \sqrt{(m_0^2 + m_1^2)}$	Закрепление отсутствует
24	349980.56	1188572.81	Метод спутниковых геодезических измерений (определений)	$Mt = \sqrt{(m_0^2 + m_1^2)}$	Закрепление отсутствует
н125У	349980.56	1188576.78	Метод спутниковых геодезических измерений (определений)	$Mt = \sqrt{(m_0^2 + m_1^2)}$	Закрепление отсутствует

**39:15:150851:813:3У65 :**

**2. Сведения о частях границ образуемых земельных участков:**

обозначение земельного участка

Обозначение части границ		Горизонтальное проложение (S), м	Описание прохождения части границ	Сведения о согласовании местоположения границ (согласовано/спорное)
от т.	до т.			
1	2	3	4	5
н125У	н126У	5.86	-	-
н126У	513	3.81	-	-
513	24	6.10	-	-
24	н125У	3.97	-	-

3. Сведения о характеристиках образуемого земельного участка:		39:15:150851:813:ЗУ65 : обозначение земельного участка
№ п/п	Наименование характеристики земельного участка	Значение характеристики
1	2	3
1.	Адрес земельного участка	-
1.1.	Сведения о местоположении земельного участка (при отсутствии адреса) в структурированном в соответствии с федеральной информационной адресной системой виде	Российская Федерация, Калининградская область, г.о город Калининград, город Калининград
1.2.	Дополнительные сведения о местоположении земельного участка	ООВГА Парус
2.	Категория земель	Земли населенных пунктов
3.	Вид (виды) разрешенного использования	Размещение гаражей для собственных нужд
3.1.	Дополнительные сведения об использовании земельного участка	Размещение гаражей для собственных нужд
4.	Реестровый номер границ территориальной зоны или в случае отсутствия такого реестрового номера ее индивидуальное обозначение (вид, тип, номер, индекс)	-
5.	Площадь земельного участка $\pm$ величина предельной погрешности определения (вычисления) площади ( $P \pm \Delta P$ ), м <sup>2</sup>	$23 \pm 2$
6.	Формула, примененная для вычисления предельной погрешности определения площади земельного участка, с подставленными значениями и итоговые (вычисленные) значения ( $\Delta P$ ), м <sup>2</sup>	$\Delta P = 3.5 * M_t * \sqrt{P} = 3.5 * 0,1 * \sqrt{23} = 2$
7.	Предельные минимальный и максимальный размеры земельного участка ( $P_{\text{мин}}$ и $P_{\text{макс}}$ ), м <sup>2</sup>	- -
8.	Кадастровый или иной государственный учетный номер (инвентарный) объекта недвижимости, расположенного на образуемом земельном участке	-
9.	Кадастровые номера исходных земельных участков	39:15:150851:813
9.1.	Кадастровый номер входящего в состав земельного участка, представляющего собой единое землепользование (номер контура многоконтурного земельного участка), преобразование которого осуществляется	-
9.2.	Кадастровые номера земельных участков, исключаемых из состава измененного (исходного) земельного участка, представляющего собой единое землепользование	-
9.3.	Кадастровый или иной государственный учетный номер (инвентарный) объекта недвижимости, расположенного на измененном земельном участке	-
10.	Условный номер земельного участка	-
11.	Учетный номер проекта межевания территории	-
12.	Дополнительные сведения об образовании земельного участка	-
13.	Сведения о земельных участках (землях общего пользования, территории общего пользования), посредством которых обеспечивается доступ	Земли общего пользования
14.	Иные сведения	-

4. Пояснения к сведениям об образуемом земельном участке:		39:15:150851:813:3У65 :
		обозначение земельного участка
1.	-	

## Сведения об образуемых земельных участках

**1. Сведения о характерных точках границ образуемых земельных участков**

**39:15:150851:813:3У66 :**

обозначение земельного участка

**Система координат МСК-39, зона 1**

**Зона № 1**

Обозначение характерных точек границ	Координаты, м		Метод определения координат	Формулы, примененные для расчета средней квадратической погрешности определения координат характерной точки границ (Mt), с подставленными в такие формулы значениями и итоговые (вычисленные) значения Mt, м	Описание закрепления точки
	X	Y			
1	2	3	4	5	6
н127У	349973.77	1188553.99	Метод спутниковых геодезических измерений (определений)	$Mt = \sqrt{(m_0^2 + m_1^2)}$	Закрепление отсутствует
144	349979.63	1188553.95	Метод спутниковых геодезических измерений (определений)	$Mt = \sqrt{(m_0^2 + m_1^2)}$	Закрепление отсутствует
143	349979.79	1188557.01	Метод спутниковых геодезических измерений (определений)	$Mt = \sqrt{(m_0^2 + m_1^2)}$	Закрепление отсутствует
н34У	349973.90	1188557.18	Метод спутниковых геодезических измерений (определений)	$Mt = \sqrt{(m_0^2 + m_1^2)}$	Закрепление отсутствует
н127У	349973.77	1188553.99	Метод спутниковых геодезических измерений (определений)	$Mt = \sqrt{(m_0^2 + m_1^2)}$	Закрепление отсутствует

**39:15:150851:813:3У66 :**

**2. Сведения о частях границ образуемых земельных участков:**

обозначение земельного участка

Обозначение части границ		Горизонтальное проложение (S), м	Описание прохождения части границ	Сведения о согласовании местоположения границ (согласовано/спорное)
от т.	до т.			
1	2	3	4	5
н127У	144	5.86	-	-
144	143	3.06	-	-
143	н34У	5.89	-	-
н34У	н127У	3.19	-	-

3. Сведения о характеристиках образуемого земельного участка:		39:15:150851:813:ЗУ66 : обозначение земельного участка
№ п/п	Наименование характеристики земельного участка	Значение характеристики
1	2	3
1.	Адрес земельного участка	-
1.1.	Сведения о местоположении земельного участка (при отсутствии адреса) в структурированном в соответствии с федеральной информационной адресной системой виде	Российская Федерация, Калининградская область, г.о город Калининград, город Калининград
1.2.	Дополнительные сведения о местоположении земельного участка	ООВГА Парус
2.	Категория земель	Земли населенных пунктов
3.	Вид (виды) разрешенного использования	Размещение гаражей для собственных нужд
3.1.	Дополнительные сведения об использовании земельного участка	Размещение гаражей для собственных нужд
4.	Реестровый номер границ территориальной зоны или в случае отсутствия такого реестрового номера ее индивидуальное обозначение (вид, тип, номер, индекс)	-
5.	Площадь земельного участка $\pm$ величина предельной погрешности определения (вычисления) площади ( $P \pm \Delta P$ ), м2	$18 \pm 1$
6.	Формула, примененная для вычисления предельной погрешности определения площади земельного участка, с подставленными значениями и итоговые (вычисленные) значения ( $\Delta P$ ), м2	$\Delta P = 3.5 * M_t * \sqrt{P} = 3.5 * 0,1 * \sqrt{18} = 1$
7.	Предельные минимальный и максимальный размеры земельного участка ( $P_{\text{мин}}$ и $P_{\text{макс}}$ ), м2	- -
8.	Кадастровый или иной государственный учетный номер (инвентарный) объекта недвижимости, расположенного на образуемом земельном участке	-
9.	Кадастровые номера исходных земельных участков	39:15:150851:813
9.1.	Кадастровый номер входящего в состав земельного участка, представляющего собой единое землепользование (номер контура многоконтурного земельного участка), преобразование которого осуществляется	-
9.2.	Кадастровые номера земельных участков, исключаемых из состава измененного (исходного) земельного участка, представляющего собой единое землепользование	-
9.3.	Кадастровый или иной государственный учетный номер (инвентарный) объекта недвижимости, расположенного на измененном земельном участке	-
10.	Условный номер земельного участка	-
11.	Учетный номер проекта межевания территории	-
12.	Дополнительные сведения об образовании земельного участка	-
13.	Сведения о земельных участках (землях общего пользования, территории общего пользования), посредством которых обеспечивается доступ	Земли общего пользования
14.	Иные сведения	-

4. Пояснения к сведениям об образуемом земельном участке:		39:15:150851:813:3У66 :
		обозначение земельного участка
1.	-	



Сведения об образуемых земельных участках					
1. Сведения о характерных точках границ образуемых земельных участков				39:15:150851:813:3У67 :	
				обозначение земельного участка	
Система координат МСК-39, зона 1				Зона № 1	
Обозначение характерных точек границ	Координаты, м		Метод определения координат	Формулы, примененные для расчета средней квадратической погрешности определения координат характерной точки границ (Mt), с подставленными в такие формулы значениями и итоговые (вычисленные) значения Mt, м	Описание закрепле ния точки
	X	Y			
1	2	3	4	5	6
н85У	349985.10	1188535.05	Метод спутниковых геодезических измерений (определений)	$Mt = \sqrt{(m_0^2 + m_1^2)}$	Закрепление отсутствует
н128У	349985.19	1188538.06	Метод спутниковых геодезических измерений (определений)	$Mt = \sqrt{(m_0^2 + m_1^2)}$	Закрепление отсутствует
727	349979.11	1188538.28	Метод спутниковых геодезических измерений (определений)	$Mt = \sqrt{(m_0^2 + m_1^2)}$	Закрепление отсутствует
29	349979.03	1188535.16	Метод спутниковых геодезических измерений (определений)	$Mt = \sqrt{(m_0^2 + m_1^2)}$	Закрепление отсутствует
н85У	349985.10	1188535.05	Метод спутниковых геодезических измерений (определений)	$Mt = \sqrt{(m_0^2 + m_1^2)}$	Закрепление отсутствует
39:15:150851:813:3У67 :					
2. Сведения о частях границ образуемых земельных участков:				обозначение земельного участка	
Обозначение части границ		Горизонтальное проложение (S), м	Описание прохождения части границ	Сведения о согласовании местоположения границ (согласовано/спорное)	
от т.	до т.				
1	2	3	4	5	
н85У	н128У	3.01	-	-	
н128У	727	6.08	-	-	
727	29	3.12	-	-	
29	н85У	6.07	-	-	

3. Сведения о характеристиках образуемого земельного участка:		39:15:150851:813:ЗУ67 : обозначение земельного участка
№ п/п	Наименование характеристики земельного участка	Значение характеристики
1	2	3
1.	Адрес земельного участка	-
1.1.	Сведения о местоположении земельного участка (при отсутствии адреса) в структурированном в соответствии с федеральной информационной адресной системой виде	Российская Федерация, Калининградская область, г.о город Калининград, город Калининград
1.2.	Дополнительные сведения о местоположении земельного участка	ООВГА Парус
2.	Категория земель	Земли населенных пунктов
3.	Вид (виды) разрешенного использования	Размещение гаражей для собственных нужд
3.1.	Дополнительные сведения об использовании земельного участка	Размещение гаражей для собственных нужд
4.	Реестровый номер границ территориальной зоны или в случае отсутствия такого реестрового номера ее индивидуальное обозначение (вид, тип, номер, индекс)	-
5.	Площадь земельного участка $\pm$ величина предельной погрешности определения (вычисления) площади ( $P \pm \Delta P$ ), м2	$19 \pm 2$
6.	Формула, примененная для вычисления предельной погрешности определения площади земельного участка, с подставленными значениями и итоговые (вычисленные) значения ( $\Delta P$ ), м2	$\Delta P = 3.5 * M_t * \sqrt{P} = 3.5 * 0,1 * \sqrt{19} = 2$
7.	Предельные минимальный и максимальный размеры земельного участка ( $P_{\text{мин}}$ и $P_{\text{макс}}$ ), м2	- -
8.	Кадастровый или иной государственный учетный номер (инвентарный) объекта недвижимости, расположенного на образуемом земельном участке	-
9.	Кадастровые номера исходных земельных участков	39:15:150851:813
9.1.	Кадастровый номер входящего в состав земельного участка, представляющего собой единое землепользование (номер контура многоконтурного земельного участка), преобразование которого осуществляется	-
9.2.	Кадастровые номера земельных участков, исключаемых из состава измененного (исходного) земельного участка, представляющего собой единое землепользование	-
9.3.	Кадастровый или иной государственный учетный номер (инвентарный) объекта недвижимости, расположенного на измененном земельном участке	-
10.	Условный номер земельного участка	-
11.	Учетный номер проекта межевания территории	-
12.	Дополнительные сведения об образовании земельного участка	-
13.	Сведения о земельных участках (землях общего пользования, территории общего пользования), посредством которых обеспечивается доступ	Земли общего пользования
14.	Иные сведения	-

4. Пояснения к сведениям об образуемом земельном участке:		39:15:150851:813:3У67 :
		обозначение земельного участка
1.	-	

## Сведения об образуемых земельных участках

**1. Сведения о характерных точках границ образуемых земельных участков**

**39:15:150851:813:3У68 :**

обозначение земельного участка

**Система координат МСК-39, зона 1**

**Зона № 1**

Обозначение характерных точек границ	Координаты, м		Метод определения координат	Формулы, примененные для расчета средней квадратической погрешности определения координат характерной точки границ (Mt), с подставленными в такие формулы значениями и итоговые (вычисленные) значения Mt, м	Описание закрепле ния точки
	X	Y			
1	2	3	4	5	6
132	349959.52	1188607.53	Метод спутниковых геодезических измерений (определений)	$Mt = \sqrt{(m_0^2 + m_1^2)}$	Закрепление отсутствует
н129У	349959.53	1188607.79	Метод спутниковых геодезических измерений (определений)	$Mt = \sqrt{(m_0^2 + m_1^2)}$	Закрепление отсутствует
н130У	349959.71	1188613.78	Метод спутниковых геодезических измерений (определений)	$Mt = \sqrt{(m_0^2 + m_1^2)}$	Закрепление отсутствует
н131У	349959.74	1188614.82	Метод спутниковых геодезических измерений (определений)	$Mt = \sqrt{(m_0^2 + m_1^2)}$	Закрепление отсутствует
734	349956.37	1188614.90	Метод спутниковых геодезических измерений (определений)	$Mt = \sqrt{(m_0^2 + m_1^2)}$	Закрепление отсутствует
н132У	349956.35	1188613.91	Метод спутниковых геодезических измерений (определений)	$Mt = \sqrt{(m_0^2 + m_1^2)}$	Закрепление отсутствует
н133У	349956.20	1188607.89	Метод спутниковых геодезических измерений (определений)	$Mt = \sqrt{(m_0^2 + m_1^2)}$	Закрепление отсутствует
н134У	349956.20	1188607.61	Метод спутниковых геодезических измерений (определений)	$Mt = \sqrt{(m_0^2 + m_1^2)}$	Закрепление отсутствует

1. Сведения о характерных точках границ образуемых земельных участков				39:15:150851:813:3У68 : обозначение земельного участка	
Система координат МСК-39, зона 1				Зона № 1	
Обозначение характерных точек границ	Координаты, м		Метод определения координат	Формулы, примененные для расчета средней квадратической погрешности определения координат характерной точки границ (Mt), с подставленными в такие формулы значениями и итоговые (вычисленные) значения Mt, м	Описание закрепления точки
	X	Y			
1	2	3	4	5	6
132	349959.52	1188607.53	Метод спутниковых геодезических измерений (определений)	$Mt = \sqrt{(m_0^2 + m_1^2)}$	Закрепление отсутствует
2. Сведения о частях границ образуемых земельных участков:				39:15:150851:813:3У68 : обозначение земельного участка	
Обозначение части границ		Горизонтальное проложение (S), м	Описание прохождения части границ	Сведения о согласовании местоположения границ (согласовано/спорное)	
от т.	до т.				
1	2	3	4	5	
132	н129У	0.26	-	-	
н129У	н130У	5.99	-	-	
н130У	н131У	1.04	-	-	
н131У	734	3.37	-	-	
734	н132У	0.99	-	-	
н132У	н133У	6.02	-	-	
н133У	н134У	0.28	-	-	
н134У	132	3.32	-	-	
3. Сведения о характеристиках образуемого земельного участка:				39:15:150851:813:3У68 : обозначение земельного участка	
№ п/п	Наименование характеристики земельного участка		Значение характеристики		
1	2		3		
1.	Адрес земельного участка		-		
1.1.	Сведения о местоположении земельного участка (при отсутствии адреса) в структурированном в соответствии с федеральной информационной адресной системой виде		Российская Федерация, Калининградская область, г.о город Калининград, город Калининград		
1.2.	Дополнительные сведения о местоположении земельного участка		ООВГА Парус		
2.	Категория земель		Земли населенных пунктов		
3.	Вид (виды) разрешенного использования		Размещение гаражей для собственных нужд		
3.1.	Дополнительные сведения об использовании земельного участка		Размещение гаражей для собственных нужд		

<b>3. Сведения о характеристиках образуемого земельного участка:</b>		<b>39:15:150851:813:ЗУ68 :</b>
		обозначение земельного участка
№ п/п	Наименование характеристики земельного участка	Значение характеристики
1	2	3
4.	Реестровый номер границ территориальной зоны или в случае отсутствия такого реестрового номера ее индивидуальное обозначение (вид, тип, номер, индекс)	-
5.	Площадь земельного участка $\pm$ величина предельной погрешности определения (вычисления) площади ( $P \pm \Delta P$ ), м <sup>2</sup>	$24 \pm 2$
6.	Формула, примененная для вычисления предельной погрешности определения площади земельного участка, с подставленными значениями и итоговые (вычисленные) значения ( $\Delta P$ ), м <sup>2</sup>	$\Delta P = 3.5 * M_t * \sqrt{P} = 3.5 * 0,1 * \sqrt{24} = 2$
7.	Предельные минимальный и максимальный размеры земельного участка ( $P_{\text{мин}}$ и $P_{\text{макс}}$ ), м <sup>2</sup>	- -
8.	Кадастровый или иной государственный учетный номер (инвентарный) объекта недвижимости, расположенного на образуемом земельном участке	-
9.	Кадастровые номера исходных земельных участков	39:15:150851:813
9.1.	Кадастровый номер входящего в состав земельного участка, представляющего собой единое землепользование (номер контура многоконтурного земельного участка), преобразование которого осуществляется	-
9.2.	Кадастровые номера земельных участков, исключаемых из состава измененного (исходного) земельного участка, представляющего собой единое землепользование	-
9.3.	Кадастровый или иной государственный учетный номер (инвентарный) объекта недвижимости, расположенного на измененном земельном участке	-
10.	Условный номер земельного участка	-
11.	Учетный номер проекта межевания территории	-
12.	Дополнительные сведения об образовании земельного участка	-
13.	Сведения о земельных участках (землях общего пользования, территории общего пользования), посредством которых обеспечивается доступ	Земли общего пользования
14.	Иные сведения	-
<b>4. Пояснения к сведениям об образуемом земельном участке:</b>		<b>39:15:150851:813:ЗУ68 :</b>
		обозначение земельного участка
1.	-	

## Сведения об образуемых земельных участках

**1. Сведения о характерных точках границ образуемых земельных участков**

**39:15:150851:813:3У69 :**

обозначение земельного участка

**Система координат МСК-39, зона 1**

**Зона № 1**

Обозначение характерных точек границ	Координаты, м		Метод определения координат	Формулы, примененные для расчета средней квадратической погрешности определения координат характерной точки границ (Mt), с подставленными в такие формулы значениями и итоговые (вычисленные) значения Mt, м	Описание закрепления точки
	X	Y			
1	2	3	4	5	6
236	349971.07	1188586.82	Метод спутниковых геодезических измерений (определений)	$Mt = \sqrt{(m_0^2 + m_1^2)}$	Закрепление отсутствует
506	349974.17	1188586.77	Метод спутниковых геодезических измерений (определений)	$Mt = \sqrt{(m_0^2 + m_1^2)}$	Закрепление отсутствует
19	349974.41	1188592.89	Метод спутниковых геодезических измерений (определений)	$Mt = \sqrt{(m_0^2 + m_1^2)}$	Закрепление отсутствует
5	349971.29	1188593.07	Метод спутниковых геодезических измерений (определений)	$Mt = \sqrt{(m_0^2 + m_1^2)}$	Закрепление отсутствует
236	349971.07	1188586.82	Метод спутниковых геодезических измерений (определений)	$Mt = \sqrt{(m_0^2 + m_1^2)}$	Закрепление отсутствует

**39:15:150851:813:3У69 :**

**2. Сведения о частях границ образуемых земельных участков:**

обозначение земельного участка

Обозначение части границ		Горизонтальное проложение (S), м	Описание прохождения части границ	Сведения о согласовании местоположения границ (согласовано/спорное)
от т.	до т.			
1	2	3	4	5
236	506	3.10	-	-
506	19	6.12	-	-
19	5	3.13	-	-
5	236	6.25	-	-

3. Сведения о характеристиках образуемого земельного участка:		39:15:150851:813:ЗУ69 : обозначение земельного участка
№ п/п	Наименование характеристики земельного участка	Значение характеристики
1	2	3
1.	Адрес земельного участка	-
1.1.	Сведения о местоположении земельного участка (при отсутствии адреса) в структурированном в соответствии с федеральной информационной адресной системой виде	Российская Федерация, Калининградская область, г.о город Калининград, город Калининград
1.2.	Дополнительные сведения о местоположении земельного участка	ООБГА Парус
2.	Категория земель	Земли населенных пунктов
3.	Вид (виды) разрешенного использования	Размещение гаражей для собственных нужд
3.1.	Дополнительные сведения об использовании земельного участка	Размещение гаражей для собственных нужд
4.	Реестровый номер границ территориальной зоны или в случае отсутствия такого реестрового номера ее индивидуальное обозначение (вид, тип, номер, индекс)	-
5.	Площадь земельного участка $\pm$ величина предельной погрешности определения (вычисления) площади ( $P \pm \Delta P$ ), м2	$19 \pm 2$
6.	Формула, примененная для вычисления предельной погрешности определения площади земельного участка, с подставленными значениями и итоговые (вычисленные) значения ( $\Delta P$ ), м2	$\Delta P = 3.5 * M_t * \sqrt{P} = 3.5 * 0,1 * \sqrt{19} = 2$
7.	Предельные минимальный и максимальный размеры земельного участка ( $P_{\min}$ и $P_{\max}$ ), м2	- -
8.	Кадастровый или иной государственный учетный номер (инвентарный) объекта недвижимости, расположенного на образуемом земельном участке	-
9.	Кадастровые номера исходных земельных участков	39:15:150851:813
9.1.	Кадастровый номер входящего в состав земельного участка, представляющего собой единое землепользование (номер контура многоконтурного земельного участка), преобразование которого осуществляется	-
9.2.	Кадастровые номера земельных участков, исключаемых из состава измененного (исходного) земельного участка, представляющего собой единое землепользование	-
9.3.	Кадастровый или иной государственный учетный номер (инвентарный) объекта недвижимости, расположенного на измененном земельном участке	-
10.	Условный номер земельного участка	-
11.	Учетный номер проекта межевания территории	-
12.	Дополнительные сведения об образовании земельного участка	-
13.	Сведения о земельных участках (землях общего пользования, территории общего пользования), посредством которых обеспечивается доступ	Земли общего пользования
14.	Иные сведения	-



4. Пояснения к сведениям об образуемом земельном участке:		39:15:150851:813:ЗУ69 :
		обозначение земельного участка
1.	-	

## Сведения об образуемых земельных участках

**1. Сведения о характерных точках границ образуемых земельных участков**

**39:15:150851:813:3У70 :**

обозначение земельного участка

**Система координат МСК-39, зона 1**

**Зона № 1**

Обозначение характерных точек границ	Координаты, м		Метод определения координат	Формулы, примененные для расчета средней квадратической погрешности определения координат характерной точки границ (Mt), с подставленными в такие формулы значениями и итоговые (вычисленные) значения Mt, м	Описание закрепления точки
	X	Y			
1	2	3	4	5	6
17	349977.38	1188586.73	Метод спутниковых геодезических измерений (определений)	$Mt = \sqrt{(m_0^2 + m_1^2)}$	Закрепление отсутствует
н89У	349980.46	1188586.69	Метод спутниковых геодезических измерений (определений)	$Mt = \sqrt{(m_0^2 + m_1^2)}$	Закрепление отсутствует
573	349980.68	1188593.01	Метод спутниковых геодезических измерений (определений)	$Mt = \sqrt{(m_0^2 + m_1^2)}$	Закрепление отсутствует
18	349977.55	1188592.95	Метод спутниковых геодезических измерений (определений)	$Mt = \sqrt{(m_0^2 + m_1^2)}$	Закрепление отсутствует
17	349977.38	1188586.73	Метод спутниковых геодезических измерений (определений)	$Mt = \sqrt{(m_0^2 + m_1^2)}$	Закрепление отсутствует

**39:15:150851:813:3У70 :**

**2. Сведения о частях границ образуемых земельных участков:**

обозначение земельного участка

Обозначение части границ		Горизонтальное проложение (S), м	Описание прохождения части границ	Сведения о согласовании местоположения границ (согласовано/спорное)
от т.	до т.			
1	2	3	4	5
17	н89У	3.08	-	-
н89У	573	6.32	-	-
573	18	3.13	-	-
18	17	6.22	-	-

3. Сведения о характеристиках образуемого земельного участка:		39:15:150851:813:3У70 : обозначение земельного участка
№ п/п	Наименование характеристики земельного участка	Значение характеристики
1	2	3
1.	Адрес земельного участка	-
1.1.	Сведения о местоположении земельного участка (при отсутствии адреса) в структурированном в соответствии с федеральной информационной адресной системой виде	Российская Федерация, Калининградская область, г.о город Калининград, город Калининград
1.2.	Дополнительные сведения о местоположении земельного участка	ООБГА Парус
2.	Категория земель	Земли населенных пунктов
3.	Вид (виды) разрешенного использования	Размещение гаражей для собственных нужд
3.1.	Дополнительные сведения об использовании земельного участка	Размещение гаражей для собственных нужд
4.	Реестровый номер границ территориальной зоны или в случае отсутствия такого реестрового номера ее индивидуальное обозначение (вид, тип, номер, индекс)	-
5.	Площадь земельного участка $\pm$ величина предельной погрешности определения (вычисления) площади ( $P \pm \Delta P$ ), м2	$19 \pm 2$
6.	Формула, примененная для вычисления предельной погрешности определения площади земельного участка, с подставленными значениями и итоговые (вычисленные) значения ( $\Delta P$ ), м2	$\Delta P = 3.5 * M_t * \sqrt{P} = 3.5 * 0,1 * \sqrt{19} = 2$
7.	Предельные минимальный и максимальный размеры земельного участка ( $P_{\min}$ и $P_{\max}$ ), м2	- -
8.	Кадастровый или иной государственный учетный номер (инвентарный) объекта недвижимости, расположенного на образуемом земельном участке	-
9.	Кадастровые номера исходных земельных участков	39:15:150851:813
9.1.	Кадастровый номер входящего в состав земельного участка, представляющего собой единое землепользование (номер контура многоконтурного земельного участка), преобразование которого осуществляется	-
9.2.	Кадастровые номера земельных участков, исключаемых из состава измененного (исходного) земельного участка, представляющего собой единое землепользование	-
9.3.	Кадастровый или иной государственный учетный номер (инвентарный) объекта недвижимости, расположенного на измененном земельном участке	-
10.	Условный номер земельного участка	-
11.	Учетный номер проекта межевания территории	-
12.	Дополнительные сведения об образовании земельного участка	-
13.	Сведения о земельных участках (землях общего пользования, территории общего пользования), посредством которых обеспечивается доступ	Земли общего пользования
14.	Иные сведения	-

4. Пояснения к сведениям об образуемом земельном участке:		39:15:150851:813:3У70 :
		обозначение земельного участка
1.	-	

Сведения об образуемых земельных участках					
1. Сведения о характерных точках границ образуемых земельных участков				39:15:150851:813:3У71 : обозначение земельного участка	
Система координат МСК-39, зона 1				Зона № 1	
Обозначение характерных точек границ	Координаты, м		Метод определения координат	Формулы, примененные для расчета средней квадратической погрешности определения координат характерной точки границ (Mt), с подставленными в такие формулы значениями и итоговые (вычисленные) значения Mt, м	Описание закрепле ния точки
	X	Y			
1	2	3	4	5	6
507	349965.16	1188593.18	Метод спутниковых геодезических измерений (определений)	$Mt = \sqrt{(m_0^2 + m_1^2)}$	Закрепление отсутствует
8	349968.34	1188593.11	Метод спутниковых геодезических измерений (определений)	$Mt = \sqrt{(m_0^2 + m_1^2)}$	Закрепление отсутствует
н135У	349968.37	1188599.61	Метод спутниковых геодезических измерений (определений)	$Mt = \sqrt{(m_0^2 + m_1^2)}$	Закрепление отсутствует
н136У	349965.36	1188599.68	Метод спутниковых геодезических измерений (определений)	$Mt = \sqrt{(m_0^2 + m_1^2)}$	Закрепление отсутствует
507	349965.16	1188593.18	Метод спутниковых геодезических измерений (определений)	$Mt = \sqrt{(m_0^2 + m_1^2)}$	Закрепление отсутствует
39:15:150851:813:3У71 :					
2. Сведения о частях границ образуемых земельных участков:				обозначение земельного участка	
Обозначение части границ		Горизонтальное проложение (S), м	Описание прохождения части границ	Сведения о согласовании местоположения границ (согласовано/спорное)	
от т.	до т.				
1	2	3	4	5	
507	8	3.18	-	-	
8	н135У	6.50	-	-	
н135У	н136У	3.01	-	-	
н136У	507	6.50	-	-	

3. Сведения о характеристиках образуемого земельного участка:		39:15:150851:813:3У71 : обозначение земельного участка
№ п/п	Наименование характеристики земельного участка	Значение характеристики
1	2	3
1.	Адрес земельного участка	-
1.1.	Сведения о местоположении земельного участка (при отсутствии адреса) в структурированном в соответствии с федеральной информационной адресной системой виде	Российская Федерация, Калининградская область, г.о город Калининград, город Калининград
1.2.	Дополнительные сведения о местоположении земельного участка	ООБГА Парус
2.	Категория земель	Земли населенных пунктов
3.	Вид (виды) разрешенного использования	Размещение гаражей для собственных нужд
3.1.	Дополнительные сведения об использовании земельного участка	Размещение гаражей для собственных нужд
4.	Реестровый номер границ территориальной зоны или в случае отсутствия такого реестрового номера ее индивидуальное обозначение (вид, тип, номер, индекс)	-
5.	Площадь земельного участка $\pm$ величина предельной погрешности определения (вычисления) площади ( $P \pm \Delta P$ ), м <sup>2</sup>	$20 \pm 2$
6.	Формула, примененная для вычисления предельной погрешности определения площади земельного участка, с подставленными значениями и итоговые (вычисленные) значения ( $\Delta P$ ), м <sup>2</sup>	$\Delta P = 3.5 * M_t * \sqrt{P} = 3.5 * 0,1 * \sqrt{20} = 2$
7.	Предельные минимальный и максимальный размеры земельного участка ( $P_{\text{мин}}$ и $P_{\text{макс}}$ ), м <sup>2</sup>	- -
8.	Кадастровый или иной государственный учетный номер (инвентарный) объекта недвижимости, расположенного на образуемом земельном участке	-
9.	Кадастровые номера исходных земельных участков	39:15:150851:813
9.1.	Кадастровый номер входящего в состав земельного участка, представляющего собой единое землепользование (номер контура многоконтурного земельного участка), преобразование которого осуществляется	-
9.2.	Кадастровые номера земельных участков, исключаемых из состава измененного (исходного) земельного участка, представляющего собой единое землепользование	-
9.3.	Кадастровый или иной государственный учетный номер (инвентарный) объекта недвижимости, расположенного на измененном земельном участке	-
10.	Условный номер земельного участка	-
11.	Учетный номер проекта межевания территории	-
12.	Дополнительные сведения об образовании земельного участка	-
13.	Сведения о земельных участках (землях общего пользования, территории общего пользования), посредством которых обеспечивается доступ	Земли общего пользования
14.	Иные сведения	-

4. Пояснения к сведениям об образуемом земельном участке:		39:15:150851:813:3У71 :
		обозначение земельного участка
1.	-	

Сведения об образуемых земельных участках					
1. Сведения о характерных точках границ образуемых земельных участков				39:15:150851:813:3У72 : обозначение земельного участка	
Система координат МСК-39, зона 1				Зона № 1	
Обозначение характерных точек границ	Координаты, м		Метод определения координат	Формулы, примененные для расчета средней квадратической погрешности определения координат характерной точки границ (Mt), с подставленными в такие формулы значениями и итоговые (вычисленные) значения Mt, м	Описание закрепле ния точки
	X	Y			
1	2	3	4	5	6
592	349990.60	1188592.80	Метод спутниковых геодезических измерений (определений)	$Mt = \sqrt{(m_0^2 + m_1^2)}$	Закрепление отсутствует
149	349987.22	1188592.93	Метод спутниковых геодезических измерений (определений)	$Mt = \sqrt{(m_0^2 + m_1^2)}$	Закрепление отсутствует
575	349987.01	1188586.51	Метод спутниковых геодезических измерений (определений)	$Mt = \sqrt{(m_0^2 + m_1^2)}$	Закрепление отсутствует
593	349990.31	1188586.50	Метод спутниковых геодезических измерений (определений)	$Mt = \sqrt{(m_0^2 + m_1^2)}$	Закрепление отсутствует
592	349990.60	1188592.80	Метод спутниковых геодезических измерений (определений)	$Mt = \sqrt{(m_0^2 + m_1^2)}$	Закрепление отсутствует
39:15:150851:813:3У72 :					
2. Сведения о частях границ образуемых земельных участков:				обозначение земельного участка	
Обозначение части границ		Горизонтальное проложение (S), м	Описание прохождения части границ	Сведения о согласовании местоположения границ (согласовано/спорное)	
от т.	до т.				
1	2	3	4	5	
592	149	3.38	-	-	
149	575	6.42	-	-	
575	593	3.30	-	-	
593	592	6.31	-	-	



3. Сведения о характеристиках образуемого земельного участка:		39:15:150851:813:3У72 : обозначение земельного участка
№ п/п	Наименование характеристики земельного участка	Значение характеристики
1	2	3
1.	Адрес земельного участка	-
1.1.	Сведения о местоположении земельного участка (при отсутствии адреса) в структурированном в соответствии с федеральной информационной адресной системой виде	Российская Федерация, Калининградская область, г.о город Калининград, город Калининград
1.2.	Дополнительные сведения о местоположении земельного участка	ООБГА Парус
2.	Категория земель	Земли населенных пунктов
3.	Вид (виды) разрешенного использования	Размещение гаражей для собственных нужд
3.1.	Дополнительные сведения об использовании земельного участка	Размещение гаражей для собственных нужд
4.	Реестровый номер границ территориальной зоны или в случае отсутствия такого реестрового номера ее индивидуальное обозначение (вид, тип, номер, индекс)	-
5.	Площадь земельного участка $\pm$ величина предельной погрешности определения (вычисления) площади ( $P \pm \Delta P$ ), м2	$21 \pm 2$
6.	Формула, примененная для вычисления предельной погрешности определения площади земельного участка, с подставленными значениями и итоговые (вычисленные) значения ( $\Delta P$ ), м2	$\Delta P = 3.5 * M_t * \sqrt{P} = 3.5 * 0,1 * \sqrt{21} = 2$
7.	Предельные минимальный и максимальный размеры земельного участка ( $P_{\text{мин}}$ и $P_{\text{макс}}$ ), м2	- -
8.	Кадастровый или иной государственный учетный номер (инвентарный) объекта недвижимости, расположенного на образуемом земельном участке	-
9.	Кадастровые номера исходных земельных участков	39:15:150851:813
9.1.	Кадастровый номер входящего в состав земельного участка, представляющего собой единое землепользование (номер контура многоконтурного земельного участка), преобразование которого осуществляется	-
9.2.	Кадастровые номера земельных участков, исключаемых из состава измененного (исходного) земельного участка, представляющего собой единое землепользование	-
9.3.	Кадастровый или иной государственный учетный номер (инвентарный) объекта недвижимости, расположенного на измененном земельном участке	-
10.	Условный номер земельного участка	-
11.	Учетный номер проекта межевания территории	-
12.	Дополнительные сведения об образовании земельного участка	-
13.	Сведения о земельных участках (землях общего пользования, территории общего пользования), посредством которых обеспечивается доступ	Земли общего пользования
14.	Иные сведения	-

4. Пояснения к сведениям об образуемом земельном участке:		39:15:150851:813:3У72 :
		обозначение земельного участка
1.	-	

## Сведения об образуемых земельных участках

**1. Сведения о характерных точках границ образуемых земельных участков**

**39:15:150851:813:3У73 :**

обозначение земельного участка

**Система координат МСК-39, зона 1**

**Зона № 1**

Обозначение характерных точек границ	Координаты, м		Метод определения координат	Формулы, примененные для расчета средней квадратической погрешности определения координат характерной точки границ (Mt), с подставленными в такие формулы значениями и итоговые (вычисленные) значения Mt, м	Описание закрепления точки
	X	Y			
1	2	3	4	5	6
158	349958.99	1188593.14	Метод спутниковых геодезических измерений (определений)	$Mt = \sqrt{(m_0^2 + m_1^2)}$	Закрепление отсутствует
н137У	349959.04	1188586.96	Метод спутниковых геодезических измерений (определений)	$Mt = \sqrt{(m_0^2 + m_1^2)}$	Закрепление отсутствует
585	349962.08	1188586.85	Метод спутниковых геодезических измерений (определений)	$Mt = \sqrt{(m_0^2 + m_1^2)}$	Закрепление отсутствует
584	349962.08	1188593.16	Метод спутниковых геодезических измерений (определений)	$Mt = \sqrt{(m_0^2 + m_1^2)}$	Закрепление отсутствует
158	349958.99	1188593.14	Метод спутниковых геодезических измерений (определений)	$Mt = \sqrt{(m_0^2 + m_1^2)}$	Закрепление отсутствует

**39:15:150851:813:3У73 :**

**2. Сведения о частях границ образуемых земельных участков:**

обозначение земельного участка

Обозначение части границ		Горизонтальное проложение (S), м	Описание прохождения части границ	Сведения о согласовании местоположения границ (согласовано/спорное)
от т.	до т.			
1	2	3	4	5
158	н137У	6.18	-	-
н137У	585	3.04	-	-
585	584	6.31	-	-
584	158	3.09	-	-

3. Сведения о характеристиках образуемого земельного участка:		39:15:150851:813:3У73 : обозначение земельного участка
№ п/п	Наименование характеристики земельного участка	Значение характеристики
1	2	3
1.	Адрес земельного участка	-
1.1.	Сведения о местоположении земельного участка (при отсутствии адреса) в структурированном в соответствии с федеральной информационной адресной системой виде	Российская Федерация, Калининградская область, г.о город Калининград, город Калининград
1.2.	Дополнительные сведения о местоположении земельного участка	ООВГА Парус
2.	Категория земель	Земли населенных пунктов
3.	Вид (виды) разрешенного использования	Размещение гаражей для собственных нужд
3.1.	Дополнительные сведения об использовании земельного участка	Размещение гаражей для собственных нужд
4.	Реестровый номер границ территориальной зоны или в случае отсутствия такого реестрового номера ее индивидуальное обозначение (вид, тип, номер, индекс)	-
5.	Площадь земельного участка $\pm$ величина предельной погрешности определения (вычисления) площади ( $P \pm \Delta P$ ), м2	$19 \pm 2$
6.	Формула, примененная для вычисления предельной погрешности определения площади земельного участка, с подставленными значениями и итоговые (вычисленные) значения ( $\Delta P$ ), м2	$\Delta P = 3.5 * M_t * \sqrt{P} = 3.5 * 0,1 * \sqrt{19} = 2$
7.	Предельные минимальный и максимальный размеры земельного участка ( $P_{\min}$ и $P_{\max}$ ), м2	- -
8.	Кадастровый или иной государственный учетный номер (инвентарный) объекта недвижимости, расположенного на образуемом земельном участке	-
9.	Кадастровые номера исходных земельных участков	39:15:150851:813
9.1.	Кадастровый номер входящего в состав земельного участка, представляющего собой единое землепользование (номер контура многоконтурного земельного участка), преобразование которого осуществляется	-
9.2.	Кадастровые номера земельных участков, исключаемых из состава измененного (исходного) земельного участка, представляющего собой единое землепользование	-
9.3.	Кадастровый или иной государственный учетный номер (инвентарный) объекта недвижимости, расположенного на измененном земельном участке	-
10.	Условный номер земельного участка	-
11.	Учетный номер проекта межевания территории	-
12.	Дополнительные сведения об образовании земельного участка	-
13.	Сведения о земельных участках (землях общего пользования, территории общего пользования), посредством которых обеспечивается доступ	Земли общего пользования
14.	Иные сведения	-

4. Пояснения к сведениям об образуемом земельном участке:		39:15:150851:813:3У73 :
		обозначение земельного участка
1.	-	

## Сведения об образуемых земельных участках

**1. Сведения о характерных точках границ образуемых земельных участков**

**39:15:150851:813:3У74 :**

обозначение земельного участка

**Система координат МСК-39, зона 1**

**Зона № 1**

Обозначение характерных точек границ	Координаты, м		Метод определения координат	Формулы, примененные для расчета средней квадратической погрешности определения координат характерной точки границ (Mt), с подставленными в такие формулы значениями и итоговые (вычисленные) значения Mt, м	Описание закрепления точки
	X	Y			
1	2	3	4	5	6
214	349978.76	1188525.78	Метод спутниковых геодезических измерений (определений)	$Mt = \sqrt{(m_0^2 + m_1^2)}$	Закрепление отсутствует
28	349978.86	1188528.91	Метод спутниковых геодезических измерений (определений)	$Mt = \sqrt{(m_0^2 + m_1^2)}$	Закрепление отсутствует
215	349972.78	1188528.98	Метод спутниковых геодезических измерений (определений)	$Mt = \sqrt{(m_0^2 + m_1^2)}$	Закрепление отсутствует
н33У	349972.66	1188525.87	Метод спутниковых геодезических измерений (определений)	$Mt = \sqrt{(m_0^2 + m_1^2)}$	Закрепление отсутствует
214	349978.76	1188525.78	Метод спутниковых геодезических измерений (определений)	$Mt = \sqrt{(m_0^2 + m_1^2)}$	Закрепление отсутствует

**39:15:150851:813:3У74 :**

**2. Сведения о частях границ образуемых земельных участков:**

обозначение земельного участка

Обозначение части границ		Горизонтальное проложение (S), м	Описание прохождения части границ	Сведения о согласовании местоположения границ (согласовано/спорное)
от т.	до т.			
1	2	3	4	5
214	28	3.13	-	-
28	215	6.08	-	-
215	н33У	3.11	-	-
н33У	214	6.10	-	-

3. Сведения о характеристиках образуемого земельного участка:		39:15:150851:813:ЗУ74 : обозначение земельного участка
№ п/п	Наименование характеристики земельного участка	Значение характеристики
1	2	3
1.	Адрес земельного участка	-
1.1.	Сведения о местоположении земельного участка (при отсутствии адреса) в структурированном в соответствии с федеральной информационной адресной системой виде	Российская Федерация, Калининградская область, г.о город Калининград, город Калининград
1.2.	Дополнительные сведения о местоположении земельного участка	ООБГА Парус
2.	Категория земель	Земли населенных пунктов
3.	Вид (виды) разрешенного использования	Размещение гаражей для собственных нужд
3.1.	Дополнительные сведения об использовании земельного участка	Размещение гаражей для собственных нужд
4.	Реестровый номер границ территориальной зоны или в случае отсутствия такого реестрового номера ее индивидуальное обозначение (вид, тип, номер, индекс)	-
5.	Площадь земельного участка $\pm$ величина предельной погрешности определения (вычисления) площади ( $P \pm \Delta P$ ), м2	$19 \pm 2$
6.	Формула, примененная для вычисления предельной погрешности определения площади земельного участка, с подставленными значениями и итоговые (вычисленные) значения ( $\Delta P$ ), м2	$\Delta P = 3.5 * M_t * \sqrt{P} = 3.5 * 0,1 * \sqrt{19} = 2$
7.	Предельные минимальный и максимальный размеры земельного участка ( $P_{\text{мин}}$ и $P_{\text{макс}}$ ), м2	- -
8.	Кадастровый или иной государственный учетный номер (инвентарный) объекта недвижимости, расположенного на образуемом земельном участке	-
9.	Кадастровые номера исходных земельных участков	39:15:150851:813
9.1.	Кадастровый номер входящего в состав земельного участка, представляющего собой единое землепользование (номер контура многоконтурного земельного участка), преобразование которого осуществляется	-
9.2.	Кадастровые номера земельных участков, исключаемых из состава измененного (исходного) земельного участка, представляющего собой единое землепользование	-
9.3.	Кадастровый или иной государственный учетный номер (инвентарный) объекта недвижимости, расположенного на измененном земельном участке	-
10.	Условный номер земельного участка	-
11.	Учетный номер проекта межевания территории	-
12.	Дополнительные сведения об образовании земельного участка	-
13.	Сведения о земельных участках (землях общего пользования, территории общего пользования), посредством которых обеспечивается доступ	Земли общего пользования
14.	Иные сведения	-

4. Пояснения к сведениям об образуемом земельном участке:		39:15:150851:813:3У74 :
		обозначение земельного участка
1.	-	



## Сведения об образуемых земельных участках

**1. Сведения о характерных точках границ образуемых земельных участков**

**39:15:150851:813:3У75 :**

обозначение земельного участка

**Система координат МСК-39, зона 1**

**Зона № 1**

Обозначение характерных точек границ	Координаты, м		Метод определения координат	Формулы, примененные для расчета средней квадратической погрешности определения координат характерной точки границ (Mt), с подставленными в такие формулы значениями и итоговые (вычисленные) значения Mt, м	Описание закрепления точки
	X	Y			
1	2	3	4	5	6
580	349978.47	1188516.30	Метод спутниковых геодезических измерений (определений)	$Mt = \sqrt{(m_0^2 + m_1^2)}$	Закрепление отсутствует
583	349972.26	1188516.54	Метод спутниковых геодезических измерений (определений)	$Mt = \sqrt{(m_0^2 + m_1^2)}$	Закрепление отсутствует
н138У	349972.18	1188513.24	Метод спутниковых геодезических измерений (определений)	$Mt = \sqrt{(m_0^2 + m_1^2)}$	Закрепление отсутствует
4	349978.40	1188512.71	Метод спутниковых геодезических измерений (определений)	$Mt = \sqrt{(m_0^2 + m_1^2)}$	Закрепление отсутствует
580	349978.47	1188516.30	Метод спутниковых геодезических измерений (определений)	$Mt = \sqrt{(m_0^2 + m_1^2)}$	Закрепление отсутствует

**39:15:150851:813:3У75 :**

**2. Сведения о частях границ образуемых земельных участков:**

обозначение земельного участка

Обозначение части границ		Горизонтальное проложение (S), м	Описание прохождения части границ	Сведения о согласовании местоположения границ (согласовано/спорное)
от т.	до т.			
1	2	3	4	5
580	583	6.21	-	-
583	н138У	3.30	-	-
н138У	4	6.24	-	-
4	580	3.59	-	-

3. Сведения о характеристиках образуемого земельного участка:		39:15:150851:813:3У75 : обозначение земельного участка
№ п/п	Наименование характеристики земельного участка	Значение характеристики
1	2	3
1.	Адрес земельного участка	-
1.1.	Сведения о местоположении земельного участка (при отсутствии адреса) в структурированном в соответствии с федеральной информационной адресной системой виде	Российская Федерация, Калининградская область, г.о город Калининград, город Калининград
1.2.	Дополнительные сведения о местоположении земельного участка	ООБГА Парус
2.	Категория земель	Земли населенных пунктов
3.	Вид (виды) разрешенного использования	Размещение гаражей для собственных нужд
3.1.	Дополнительные сведения об использовании земельного участка	Размещение гаражей для собственных нужд
4.	Реестровый номер границ территориальной зоны или в случае отсутствия такого реестрового номера ее индивидуальное обозначение (вид, тип, номер, индекс)	-
5.	Площадь земельного участка $\pm$ величина предельной погрешности определения (вычисления) площади ( $P \pm \Delta P$ ), м2	$21 \pm 2$
6.	Формула, примененная для вычисления предельной погрешности определения площади земельного участка, с подставленными значениями и итоговые (вычисленные) значения ( $\Delta P$ ), м2	$\Delta P = 3.5 * M_t * \sqrt{P} = 3.5 * 0,1 * \sqrt{21} = 2$
7.	Предельные минимальный и максимальный размеры земельного участка ( $P_{\min}$ и $P_{\max}$ ), м2	- -
8.	Кадастровый или иной государственный учетный номер (инвентарный) объекта недвижимости, расположенного на образуемом земельном участке	-
9.	Кадастровые номера исходных земельных участков	39:15:150851:813
9.1.	Кадастровый номер входящего в состав земельного участка, представляющего собой единое землепользование (номер контура многоконтурного земельного участка), преобразование которого осуществляется	-
9.2.	Кадастровые номера земельных участков, исключаемых из состава измененного (исходного) земельного участка, представляющего собой единое землепользование	-
9.3.	Кадастровый или иной государственный учетный номер (инвентарный) объекта недвижимости, расположенного на измененном земельном участке	-
10.	Условный номер земельного участка	-
11.	Учетный номер проекта межевания территории	-
12.	Дополнительные сведения об образовании земельного участка	-
13.	Сведения о земельных участках (землях общего пользования, территории общего пользования), посредством которых обеспечивается доступ	Земли общего пользования
14.	Иные сведения	-

4. Пояснения к сведениям об образуемом земельном участке:		39:15:150851:813:3У75 :
		обозначение земельного участка
1.	-	

## Сведения об образуемых земельных участках

**1. Сведения о характерных точках границ образуемых земельных участков**

**39:15:150851:813:3У76 :**

обозначение земельного участка

**Система координат МСК-39, зона 1**

**Зона № 1**

Обозначение характерных точек границ	Координаты, м		Метод определения координат	Формулы, примененные для расчета средней квадратической погрешности определения координат характерной точки границ (Mt), с подставленными в такие формулы значениями и итоговые (вычисленные) значения Mt, м	Описание закрепле ния точки
	X	Y			
1	2	3	4	5	6
н32У	349972.58	1188522.64	Метод спутниковых геодезических измерений (определений)	$Mt = \sqrt{(m_0^2 + m_1^2)}$	Закрепление отсутствует
582	349972.38	1188519.70	Метод спутниковых геодезических измерений (определений)	$Mt = \sqrt{(m_0^2 + m_1^2)}$	Закрепление отсутствует
581	349978.56	1188519.43	Метод спутниковых геодезических измерений (определений)	$Mt = \sqrt{(m_0^2 + m_1^2)}$	Закрепление отсутствует
н5У	349978.69	1188522.59	Метод спутниковых геодезических измерений (определений)	$Mt = \sqrt{(m_0^2 + m_1^2)}$	Закрепление отсутствует
н32У	349972.58	1188522.64	Метод спутниковых геодезических измерений (определений)	$Mt = \sqrt{(m_0^2 + m_1^2)}$	Закрепление отсутствует

**39:15:150851:813:3У76 :**

**2. Сведения о частях границ образуемых земельных участков:**

обозначение земельного участка

Обозначение части границ		Горизонтальное проложение (S), м	Описание прохождения части границ	Сведения о согласовании местоположения границ (согласовано/спорное)
от т.	до т.			
1	2	3	4	5
н32У	582	2.95	-	-
582	581	6.19	-	-
581	н5У	3.16	-	-
н5У	н32У	6.11	-	-

3. Сведения о характеристиках образуемого земельного участка:		39:15:150851:813:3У76 : обозначение земельного участка
№ п/п	Наименование характеристики земельного участка	Значение характеристики
1	2	3
1.	Адрес земельного участка	-
1.1.	Сведения о местоположении земельного участка (при отсутствии адреса) в структурированном в соответствии с федеральной информационной адресной системой виде	Российская Федерация, Калининградская область, г.о город Калининград, город Калининград
1.2.	Дополнительные сведения о местоположении земельного участка	ООБГА Парус
2.	Категория земель	Земли населенных пунктов
3.	Вид (виды) разрешенного использования	Размещение гаражей для собственных нужд
3.1.	Дополнительные сведения об использовании земельного участка	Размещение гаражей для собственных нужд
4.	Реестровый номер границ территориальной зоны или в случае отсутствия такого реестрового номера ее индивидуальное обозначение (вид, тип, номер, индекс)	-
5.	Площадь земельного участка $\pm$ величина предельной погрешности определения (вычисления) площади ( $P \pm \Delta P$ ), м2	$19 \pm 2$
6.	Формула, примененная для вычисления предельной погрешности определения площади земельного участка, с подставленными значениями и итоговые (вычисленные) значения ( $\Delta P$ ), м2	$\Delta P = 3.5 * M_t * \sqrt{P} = 3.5 * 0,1 * \sqrt{19} = 2$
7.	Предельные минимальный и максимальный размеры земельного участка ( $P_{\text{мин}}$ и $P_{\text{макс}}$ ), м2	- -
8.	Кадастровый или иной государственный учетный номер (инвентарный) объекта недвижимости, расположенного на образуемом земельном участке	-
9.	Кадастровые номера исходных земельных участков	39:15:150851:813
9.1.	Кадастровый номер входящего в состав земельного участка, представляющего собой единое землепользование (номер контура многоконтурного земельного участка), преобразование которого осуществляется	-
9.2.	Кадастровые номера земельных участков, исключаемых из состава измененного (исходного) земельного участка, представляющего собой единое землепользование	-
9.3.	Кадастровый или иной государственный учетный номер (инвентарный) объекта недвижимости, расположенного на измененном земельном участке	-
10.	Условный номер земельного участка	-
11.	Учетный номер проекта межевания территории	-
12.	Дополнительные сведения об образовании земельного участка	-
13.	Сведения о земельных участках (землях общего пользования, территории общего пользования), посредством которых обеспечивается доступ	Земли общего пользования
14.	Иные сведения	-

4. Пояснения к сведениям об образуемом земельном участке:		39:15:150851:813:3У76 :
		обозначение земельного участка
1.	-	

## Сведения об образуемых земельных участках

**1. Сведения о характерных точках границ образуемых земельных участков**

**39:15:150851:813:3У77 :**

обозначение земельного участка

**Система координат МСК-39, зона 1**

**Зона № 1**

Обозначение характерных точек границ	Координаты, м		Метод определения координат	Формулы, примененные для расчета средней квадратической погрешности определения координат характерной точки границ (Mt), с подставленными в такие формулы значениями и итоговые (вычисленные) значения Mt, м	Описание закрепле ния точки
	X	Y			
1	2	3	4	5	6
591	349993.81	1188592.72	Метод спутниковых геодезических измерений (определений)	$Mt = \sqrt{(m_0^2 + m_1^2)}$	Закрепление отсутствует
590	349993.54	1188586.41	Метод спутниковых геодезических измерений (определений)	$Mt = \sqrt{(m_0^2 + m_1^2)}$	Закрепление отсутствует
н139У	349996.57	1188586.41	Метод спутниковых геодезических измерений (определений)	$Mt = \sqrt{(m_0^2 + m_1^2)}$	Закрепление отсутствует
н140У	349999.83	1188586.33	Метод спутниковых геодезических измерений (определений)	$Mt = \sqrt{(m_0^2 + m_1^2)}$	Закрепление отсутствует
н105У	350000.19	1188592.56	Метод спутниковых геодезических измерений (определений)	$Mt = \sqrt{(m_0^2 + m_1^2)}$	Закрепление отсутствует
н108У	349996.86	1188592.64	Метод спутниковых геодезических измерений (определений)	$Mt = \sqrt{(m_0^2 + m_1^2)}$	Закрепление отсутствует
591	349993.81	1188592.72	Метод спутниковых геодезических измерений (определений)	$Mt = \sqrt{(m_0^2 + m_1^2)}$	Закрепление отсутствует

39:15:150851:813:3У77 :				
2. Сведения о частях границ образуемых земельных участков: _____				
обозначение земельного участка				
Обозначение части границ		Горизонтальное проложение (S), м	Описание прохождения части границ	Сведения о согласовании местоположения границ (согласовано/спорное)
от т.	до т.			
1	2	3	4	5
591	590	6.32	-	-
590	н139У	3.03	-	-
н139У	н140У	3.26	-	-
н140У	н105У	6.24	-	-
н105У	н108У	3.33	-	-
н108У	591	3.05	-	-
3. Сведения о характеристиках образуемого земельного участка: _____				
39:15:150851:813:3У77 :				
обозначение земельного участка				
№ п/п	Наименование характеристики земельного участка		Значение характеристики	
1	2		3	
1.	Адрес земельного участка		-	
1.1.	Сведения о местоположении земельного участка (при отсутствии адреса) в структурированном в соответствии с федеральной информационной адресной системой виде		Российская Федерация, Калининградская область, г.о город Калининград, город Калининград	
1.2.	Дополнительные сведения о местоположении земельного участка		ООВГА Парус	
2.	Категория земель		Земли населенных пунктов	
3.	Вид (виды) разрешенного использования		Размещение гаражей для собственных нужд	
3.1.	Дополнительные сведения об использовании земельного участка		Размещение гаражей для собственных нужд	
4.	Реестровый номер границ территориальной зоны или в случае отсутствия такого реестрового номера ее индивидуальное обозначение (вид, тип, номер, индекс)		-	
5.	Площадь земельного участка ± величина предельной погрешности определения (вычисления) площади ( $P \pm \Delta P$ ), м <sup>2</sup>		40 ± 2	
6.	Формула, примененная для вычисления предельной погрешности определения площади земельного участка, с подставленными значениями и итоговые (вычисленные) значения ( $\Delta P$ ), м <sup>2</sup>		$\Delta P = 3.5 * M_t * \sqrt{P} = 3.5 * 0,1 * \sqrt{40} = 2$	
7.	Предельные минимальный и максимальный размеры земельного участка ( $P_{\text{мин}}$ и $P_{\text{макс}}$ ), м <sup>2</sup>		-	
8.	Кадастровый или иной государственный учетный номер (инвентарный) объекта недвижимости, расположенного на образуемом земельном участке		-	
9.	Кадастровые номера исходных земельных участков		39:15:150851:813	
9.1.	Кадастровый номер входящего в состав земельного участка, представляющего собой единое землепользование (номер контура многоконтурного земельного участка), преобразование которого осуществляется		-	



3. Сведения о характеристиках образуемого земельного участка:		39:15:150851:813:3У77 : обозначение земельного участка
№ п/п	Наименование характеристики земельного участка	Значение характеристики
1	2	3
9.2.	Кадастровые номера земельных участков, исключаемых из состава измененного (исходного) земельного участка, представляющего собой единое землепользование	-
9.3.	Кадастровый или иной государственный учетный номер (инвентарный) объекта недвижимости, расположенного на измененном земельном участке	-
10.	Условный номер земельного участка	-
11.	Учетный номер проекта межевания территории	-
12.	Дополнительные сведения об образовании земельного участка	-
13.	Сведения о земельных участках (землях общего пользования, территории общего пользования), посредством которых обеспечивается доступ	Земли общего пользования
14.	Иные сведения	-
4. Пояснения к сведениям об образуемом земельном участке:		39:15:150851:813:3У77 : обозначение земельного участка
1.	-	

Сведения об образуемых земельных участках					
1. Сведения о характерных точках границ образуемых земельных участков				39:15:150851:813:3У78 : обозначение земельного участка	
Система координат МСК-39, зона 1				Зона № 1	
Обозначение характерных точек границ	Координаты, м		Метод определения координат	Формулы, примененные для расчета средней квадратической погрешности определения координат характерной точки границ (Mt), с подставленными в такие формулы значениями и итоговые (вычисленные) значения Mt, м	Описание закрепле ния точки
	X	Y			
1	2	3	4	5	6
н94У	349965.31	1188484.84	Метод спутниковых геодезических измерений (определений)	$Mt = \sqrt{(m_0^2 + m_1^2)}$	Закрепление отсутствует
187	349965.34	1188477.34	Метод спутниковых геодезических измерений (определений)	$Mt = \sqrt{(m_0^2 + m_1^2)}$	Закрепление отсутствует
н95У	349965.34	1188478.26	Метод спутниковых геодезических измерений (определений)	$Mt = \sqrt{(m_0^2 + m_1^2)}$	Закрепление отсутствует
н94У	349965.31	1188484.84	Метод спутниковых геодезических измерений (определений)	$Mt = \sqrt{(m_0^2 + m_1^2)}$	Закрепление отсутствует
39:15:150851:813:3У78 :					
2. Сведения о частях границ образуемых земельных участков:				обозначение земельного участка	
Обозначение части границ		Горизонтальное проложение (S), м	Описание прохождения части границ	Сведения о согласовании местоположения границ (согласовано/спорное)	
от т.	до т.				
1	2	3	4	5	
н94У	187	7.50	-	-	
187	н95У	0.92	-	-	
н95У	н94У	6.58	-	-	
39:15:150851:813:3У78 :					
3. Сведения о характеристиках образуемого земельного участка:				обозначение земельного участка	
№ п/п	Наименование характеристики земельного участка		Значение характеристики		
1	2		3		
1.	Адрес земельного участка		-		

<b>3. Сведения о характеристиках образуемого земельного участка:</b>		<b>39:15:150851:813:3У78 :</b>
		обозначение земельного участка
<b>№ п/п</b>	<b>Наименование характеристики земельного участка</b>	<b>Значение характеристики</b>
<b>1</b>	<b>2</b>	<b>3</b>
1.1.	Сведения о местоположении земельного участка (при отсутствии адреса) в структурированном в соответствии с федеральной информационной адресной системой виде	Российская Федерация, Калининградская область, г.о город Калининград, город Калининград
1.2.	Дополнительные сведения о местоположении земельного участка	ООВГА Парус
2.	Категория земель	Земли населенных пунктов
3.	Вид (виды) разрешенного использования	Размещение гаражей для собственных нужд
3.1.	Дополнительные сведения об использовании земельного участка	Размещение гаражей для собственных нужд
4.	Реестровый номер границ территориальной зоны или в случае отсутствия такого реестрового номера ее индивидуальное обозначение (вид, тип, номер, индекс)	-
5.	Площадь земельного участка $\pm$ величина предельной погрешности определения (вычисления) площади ( $P \pm \Delta P$ ), м <sup>2</sup>	$42 \pm 1$
6.	Формула, примененная для вычисления предельной погрешности определения площади земельного участка, с подставленными значениями и итоговые (вычисленные) значения ( $\Delta P$ ), м <sup>2</sup>	$\Delta P = 3.5 * M_t * \sqrt{P} = 3.5 * 0,1 * \sqrt{0} = 1$
7.	Предельные минимальный и максимальный размеры земельного участка ( $P_{\min}$ и $P_{\max}$ ), м <sup>2</sup>	- -
8.	Кадастровый или иной государственный учетный номер (инвентарный) объекта недвижимости, расположенного на образуемом земельном участке	-
9.	Кадастровые номера исходных земельных участков	39:15:150851:813
9.1.	Кадастровый номер входящего в состав земельного участка, представляющего собой единое землепользование (номер контура многоконтурного земельного участка), преобразование которого осуществляется	-
9.2.	Кадастровые номера земельных участков, исключаемых из состава измененного (исходного) земельного участка, представляющего собой единое землепользование	-
9.3.	Кадастровый или иной государственный учетный номер (инвентарный) объекта недвижимости, расположенного на измененном земельном участке	-
10.	Условный номер земельного участка	-
11.	Учетный номер проекта межевания территории	-
12.	Дополнительные сведения об образовании земельного участка	-
13.	Сведения о земельных участках (землях общего пользования, территории общего пользования), посредством которых обеспечивается доступ	Земли общего пользования
14.	Иные сведения	-
<b>4. Пояснения к сведениям об образуемом земельном участке:</b>		<b>39:15:150851:813:3У78 :</b>
		обозначение земельного участка
1.	-	

Сведения об образуемых земельных участках					
1. Сведения о характерных точках границ образуемых земельных участков				39:15:150851:813:3У79 :	
				обозначение земельного участка	
Система координат МСК-39, зона 1				Зона № 1	
Обозначение характерных точек границ	Координаты, м		Метод определения координат	Формулы, примененные для расчета средней квадратической погрешности определения координат характерной точки границ (Mt), с подставленными в такие формулы значениями и итоговые (вычисленные) значения Mt, м	Описание закрепле ния точки
	X	Y			
1	2	3	4	5	6
190	349947.64	1188615.12	Метод спутниковых геодезических измерений (определений)	$Mt = \sqrt{(m_0^2 + m_1^2)}$	Закрепление отсутствует
190	349947.64	1188615.12	Метод спутниковых геодезических измерений (определений)	$Mt = \sqrt{(m_0^2 + m_1^2)}$	Закрепление отсутствует
н97У	349947.72	1188607.72	Метод спутниковых геодезических измерений (определений)	$Mt = \sqrt{(m_0^2 + m_1^2)}$	Закрепление отсутствует
н96У	349947.65	1188614.14	Метод спутниковых геодезических измерений (определений)	$Mt = \sqrt{(m_0^2 + m_1^2)}$	Закрепление отсутствует
190	349947.64	1188615.12	Метод спутниковых геодезических измерений (определений)	$Mt = \sqrt{(m_0^2 + m_1^2)}$	Закрепление отсутствует
39:15:150851:813:3У79 :					
2. Сведения о частях границ образуемых земельных участков:				обозначение земельного участка	
Обозначение части границ		Горизонтальное проложение (S), м	Описание прохождения части границ	Сведения о согласовании местоположения границ (согласовано/спорное)	
от т.	до т.				
1	2	3	4	5	
190	190	3	-	-	
190	н97У	7.40	-	-	
н97У	н96У	6.42	-	-	
н96У	190	0.98	-	-	

3. Сведения о характеристиках образуемого земельного участка:		39:15:150851:813:ЗУ79 : обозначение земельного участка
№ п/п	Наименование характеристики земельного участка	Значение характеристики
1	2	3
1.	Адрес земельного участка	-
1.1.	Сведения о местоположении земельного участка (при отсутствии адреса) в структурированном в соответствии с федеральной информационной адресной системой виде	Российская Федерация, Калининградская область, г.о город Калининград, город Калининград
1.2.	Дополнительные сведения о местоположении земельного участка	ООВГА Парус
2.	Категория земель	Земли населенных пунктов
3.	Вид (виды) разрешенного использования	Размещение гаражей для собственных нужд
3.1.	Дополнительные сведения об использовании земельного участка	Размещение гаражей для собственных нужд
4.	Реестровый номер границ территориальной зоны или в случае отсутствия такого реестрового номера ее индивидуальное обозначение (вид, тип, номер, индекс)	-
5.	Площадь земельного участка $\pm$ величина предельной погрешности определения (вычисления) площади ( $P \pm \Delta P$ ), м2	$46 \pm 1$
6.	Формула, примененная для вычисления предельной погрешности определения площади земельного участка, с подставленными значениями и итоговые (вычисленные) значения ( $\Delta P$ ), м2	$\Delta P = 3.5 * M_t * \sqrt{P} = 3.5 * 0,1 * \sqrt{0} = 1$
7.	Предельные минимальный и максимальный размеры земельного участка ( $P_{\min}$ и $P_{\max}$ ), м2	- -
8.	Кадастровый или иной государственный учетный номер (инвентарный) объекта недвижимости, расположенного на образуемом земельном участке	-
9.	Кадастровые номера исходных земельных участков	39:15:150851:813
9.1.	Кадастровый номер входящего в состав земельного участка, представляющего собой единое землепользование (номер контура многоконтурного земельного участка), преобразование которого осуществляется	-
9.2.	Кадастровые номера земельных участков, исключаемых из состава измененного (исходного) земельного участка, представляющего собой единое землепользование	-
9.3.	Кадастровый или иной государственный учетный номер (инвентарный) объекта недвижимости, расположенного на измененном земельном участке	-
10.	Условный номер земельного участка	-
11.	Учетный номер проекта межевания территории	-
12.	Дополнительные сведения об образовании земельного участка	-
13.	Сведения о земельных участках (землях общего пользования, территории общего пользования), посредством которых обеспечивается доступ	Земли общего пользования
14.	Иные сведения	-

4. Пояснения к сведениям об образуемом земельном участке:		39:15:150851:813:3У79 :
		обозначение земельного участка
1.	-	

Сведения об образуемых земельных участках					
1. Сведения о характерных точках границ образуемых земельных участков				39:15:150851:813:3У80 : обозначение земельного участка	
Система координат МСК-39, зона 1				Зона № 1	
Обозначение характерных точек границ	Координаты, м		Метод определения координат	Формулы, примененные для расчета средней квадратической погрешности определения координат характерной точки границ (Mt), с подставленными в такие формулы значениями и итоговые (вычисленные) значения Mt, м	Описание закрепле ния точки
	X	Y			
1	2	3	4	5	6
н12У	349949.95	1188593.28	Метод спутниковых геодезических измерений (определений)	$Mt = \sqrt{(m_0^2 + m_1^2)}$	Закрепление отсутствует
н119У	349951.05	1188586.99	Метод спутниковых геодезических измерений (определений)	$Mt = \sqrt{(m_0^2 + m_1^2)}$	Закрепление отсутствует
н118У	349951.03	1188587.10	Метод спутниковых геодезических измерений (определений)	$Mt = \sqrt{(m_0^2 + m_1^2)}$	Закрепление отсутствует
н12У	349949.95	1188593.28	Метод спутниковых геодезических измерений (определений)	$Mt = \sqrt{(m_0^2 + m_1^2)}$	Закрепление отсутствует
2. Сведения о частях границ образуемых земельных участков:				39:15:150851:813:3У80 : обозначение земельного участка	
Обозначение части границ		Горизонтальное проложение (S), м	Описание прохождения части границ	Сведения о согласовании местоположения границ (согласовано/спорное)	
от т.	до т.				
1	2	3	4	5	
н12У	н119У	6.39	-	-	
н119У	н118У	0.11	-	-	
н118У	н12У	6.27	-	-	
3. Сведения о характеристиках образуемого земельного участка:				39:15:150851:813:3У80 : обозначение земельного участка	
№ п/п	Наименование характеристики земельного участка		Значение характеристики		
1	2		3		
1.	Адрес земельного участка		-		

<b>3. Сведения о характеристиках образуемого земельного участка:</b>		<b>39:15:150851:813:3У80 :</b>
		обозначение земельного участка
<b>№ п/п</b>	<b>Наименование характеристики земельного участка</b>	<b>Значение характеристики</b>
<b>1</b>	<b>2</b>	<b>3</b>
1.1.	Сведения о местоположении земельного участка (при отсутствии адреса) в структурированном в соответствии с федеральной информационной адресной системой виде	Российская Федерация, Калининградская область, г.о город Калининград, город Калининград
1.2.	Дополнительные сведения о местоположении земельного участка	ООВГА Парус
2.	Категория земель	Земли населенных пунктов
3.	Вид (виды) разрешенного использования	Размещение гаражей для собственных нужд
3.1.	Дополнительные сведения об использовании земельного участка	Размещение гаражей для собственных нужд
4.	Реестровый номер границ территориальной зоны или в случае отсутствия такого реестрового номера ее индивидуальное обозначение (вид, тип, номер, индекс)	-
5.	Площадь земельного участка $\pm$ величина предельной погрешности определения (вычисления) площади ( $P \pm \Delta P$ ), м <sup>2</sup>	$25 \pm 1$
6.	Формула, примененная для вычисления предельной погрешности определения площади земельного участка, с подставленными значениями и итоговые (вычисленные) значения ( $\Delta P$ ), м <sup>2</sup>	$\Delta P = 3.5 * M_t * \sqrt{P} = 3.5 * 0,1 * \sqrt{0} = 1$
7.	Предельные минимальный и максимальный размеры земельного участка ( $P_{\min}$ и $P_{\max}$ ), м <sup>2</sup>	- -
8.	Кадастровый или иной государственный учетный номер (инвентарный) объекта недвижимости, расположенного на образуемом земельном участке	-
9.	Кадастровые номера исходных земельных участков	39:15:150851:813
9.1.	Кадастровый номер входящего в состав земельного участка, представляющего собой единое землепользование (номер контура многоконтурного земельного участка), преобразование которого осуществляется	-
9.2.	Кадастровые номера земельных участков, исключаемых из состава измененного (исходного) земельного участка, представляющего собой единое землепользование	-
9.3.	Кадастровый или иной государственный учетный номер (инвентарный) объекта недвижимости, расположенного на измененном земельном участке	-
10.	Условный номер земельного участка	-
11.	Учетный номер проекта межевания территории	-
12.	Дополнительные сведения об образовании земельного участка	-
13.	Сведения о земельных участках (землях общего пользования, территории общего пользования), посредством которых обеспечивается доступ	Земли общего пользования
14.	Иные сведения	-
<b>4. Пояснения к сведениям об образуемом земельном участке:</b>		<b>39:15:150851:813:3У80 :</b>
		обозначение земельного участка
1.	-	



Сведения об образуемых земельных участках					
1. Сведения о характерных точках границ образуемых земельных участков				39:15:150851:813:3У81 :	
				обозначение земельного участка	
Система координат МСК-39, зона 1				Зона № 1	
Обозначение характерных точек границ	Координаты, м		Метод определения координат	Формулы, примененные для расчета средней квадратической погрешности определения координат характерной точки границ (Mt), с подставленными в такие формулы значениями и итоговые (вычисленные) значения Mt, м	Описание закрепле ния точки
	X	Y			
1	2	3	4	5	6
н79У	349957.25	1188551.50	Метод спутниковых геодезических измерений (определений)	$Mt = \sqrt{(m_0^2 + m_1^2)}$	Закрепление отсутствует
597	349957.57	1188549.67	Метод спутниковых геодезических измерений (определений)	$Mt = \sqrt{(m_0^2 + m_1^2)}$	Закрепление отсутствует
н124У	349957.57	1188549.69	Метод спутниковых геодезических измерений (определений)	$Mt = \sqrt{(m_0^2 + m_1^2)}$	Закрепление отсутствует
н79У	349957.25	1188551.50	Метод спутниковых геодезических измерений (определений)	$Mt = \sqrt{(m_0^2 + m_1^2)}$	Закрепление отсутствует
2. Сведения о частях границ образуемых земельных участков:				39:15:150851:813:3У81 :	
				обозначение земельного участка	
Обозначение части границ		Горизонтальное проложение (S), м	Описание прохождения части границ	Сведения о согласовании местоположения границ (согласовано/спорное)	
от т.	до т.				
1	2	3	4	5	
н79У	597	1.86	-	-	
597	н124У	0.02	-	-	
н124У	н79У	1.84	-	-	
3. Сведения о характеристиках образуемого земельного участка:				39:15:150851:813:3У81 :	
				обозначение земельного участка	
№ п/п	Наименование характеристики земельного участка		Значение характеристики		
1	2		3		
1.	Адрес земельного участка		-		

<b>3. Сведения о характеристиках образуемого земельного участка:</b>		<b>39:15:150851:813:3У81 :</b>
		обозначение земельного участка
<b>№ п/п</b>	<b>Наименование характеристики земельного участка</b>	<b>Значение характеристики</b>
<b>1</b>	<b>2</b>	<b>3</b>
1.1.	Сведения о местоположении земельного участка (при отсутствии адреса) в структурированном в соответствии с федеральной информационной адресной системой виде	Российская Федерация, Калининградская область, г.о город Калининград, город Калининград
1.2.	Дополнительные сведения о местоположении земельного участка	ООВГА Парус
2.	Категория земель	Земли населенных пунктов
3.	Вид (виды) разрешенного использования	Размещение гаражей для собственных нужд
3.1.	Дополнительные сведения об использовании земельного участка	Размещение гаражей для собственных нужд
4.	Реестровый номер границ территориальной зоны или в случае отсутствия такого реестрового номера ее индивидуальное обозначение (вид, тип, номер, индекс)	-
5.	Площадь земельного участка $\pm$ величина предельной погрешности определения (вычисления) площади ( $P \pm \Delta P$ ), м <sup>2</sup>	$23 \pm 1$
6.	Формула, примененная для вычисления предельной погрешности определения площади земельного участка, с подставленными значениями и итоговые (вычисленные) значения ( $\Delta P$ ), м <sup>2</sup>	$\Delta P = 3.5 * M_t * \sqrt{P} = 3.5 * 0,1 * \sqrt{0} = 1$
7.	Предельные минимальный и максимальный размеры земельного участка ( $P_{\min}$ и $P_{\max}$ ), м <sup>2</sup>	- -
8.	Кадастровый или иной государственный учетный номер (инвентарный) объекта недвижимости, расположенного на образуемом земельном участке	-
9.	Кадастровые номера исходных земельных участков	39:15:150851:813
9.1.	Кадастровый номер входящего в состав земельного участка, представляющего собой единое землепользование (номер контура многоконтурного земельного участка), преобразование которого осуществляется	-
9.2.	Кадастровые номера земельных участков, исключаемых из состава измененного (исходного) земельного участка, представляющего собой единое землепользование	-
9.3.	Кадастровый или иной государственный учетный номер (инвентарный) объекта недвижимости, расположенного на измененном земельном участке	-
10.	Условный номер земельного участка	-
11.	Учетный номер проекта межевания территории	-
12.	Дополнительные сведения об образовании земельного участка	-
13.	Сведения о земельных участках (землях общего пользования, территории общего пользования), посредством которых обеспечивается доступ	Земли общего пользования
14.	Иные сведения	-
<b>4. Пояснения к сведениям об образуемом земельном участке:</b>		<b>39:15:150851:813:3У81 :</b>
		обозначение земельного участка
1.	-	

## Сведения об образуемых земельных участках

**1. Сведения о характерных точках границ образуемых земельных участков**

**39:15:150851:813:3У82 :**

обозначение земельного участка

**Система координат МСК-39, зона 1**

**Зона № 1**

Обозначение характерных точек границ	Координаты, м		Метод определения координат	Формулы, примененные для расчета средней квадратической погрешности определения координат характерной точки границ (Mt), с подставленными в такие формулы значениями и итоговые (вычисленные) значения Mt, м	Описание закрепления точки
	X	Y			
1	2	3	4	5	6
111	349983.08	1188498.75	Метод спутниковых геодезических измерений (определений)	$Mt = \sqrt{(m_0^2 + m_1^2)}$	Закрепление отсутствует
114	349979.58	1188498.87	Метод спутниковых геодезических измерений (определений)	$Mt = \sqrt{(m_0^2 + m_1^2)}$	Закрепление отсутствует
113	349979.64	1188505.40	Метод спутниковых геодезических измерений (определений)	$Mt = \sqrt{(m_0^2 + m_1^2)}$	Закрепление отсутствует
112	349983.10	1188505.28	Метод спутниковых геодезических измерений (определений)	$Mt = \sqrt{(m_0^2 + m_1^2)}$	Закрепление отсутствует
111	349983.08	1188498.75	Метод спутниковых геодезических измерений (определений)	$Mt = \sqrt{(m_0^2 + m_1^2)}$	Закрепление отсутствует

**39:15:150851:813:3У82 :**

**2. Сведения о частях границ образуемых земельных участков:**

обозначение земельного участка

Обозначение части границ		Горизонтальное проложение (S), м	Описание прохождения части границ	Сведения о согласовании местоположения границ (согласовано/спорное)
от т.	до т.			
1	2	3	4	5
111	114	3.50	-	-
114	113	6.53	-	-
113	112	3.46	-	-
112	111	6.53	-	-

3. Сведения о характеристиках образуемого земельного участка:		39:15:150851:813:ЗУ82 : обозначение земельного участка
№ п/п	Наименование характеристики земельного участка	Значение характеристики
1	2	3
1.	Адрес земельного участка	-
1.1.	Сведения о местоположении земельного участка (при отсутствии адреса) в структурированном в соответствии с федеральной информационной адресной системой виде	Российская Федерация, Калининградская область, г.о город Калининград, город Калининград
1.2.	Дополнительные сведения о местоположении земельного участка	ООБГА Парус
2.	Категория земель	Земли населенных пунктов
3.	Вид (виды) разрешенного использования	Размещение гаражей для собственных нужд
3.1.	Дополнительные сведения об использовании земельного участка	Размещение гаражей для собственных нужд
4.	Реестровый номер границ территориальной зоны или в случае отсутствия такого реестрового номера ее индивидуальное обозначение (вид, тип, номер, индекс)	-
5.	Площадь земельного участка $\pm$ величина предельной погрешности определения (вычисления) площади ( $P \pm \Delta P$ ), м2	$23 \pm 2$
6.	Формула, примененная для вычисления предельной погрешности определения площади земельного участка, с подставленными значениями и итоговые (вычисленные) значения ( $\Delta P$ ), м2	$\Delta P = 3.5 * M_t * \sqrt{P} = 3.5 * 0,1 * \sqrt{23} = 2$
7.	Предельные минимальный и максимальный размеры земельного участка ( $P_{\min}$ и $P_{\max}$ ), м2	- -
8.	Кадастровый или иной государственный учетный номер (инвентарный) объекта недвижимости, расположенного на образуемом земельном участке	-
9.	Кадастровые номера исходных земельных участков	39:15:150851:813
9.1.	Кадастровый номер входящего в состав земельного участка, представляющего собой единое землепользование (номер контура многоконтурного земельного участка), преобразование которого осуществляется	-
9.2.	Кадастровые номера земельных участков, исключаемых из состава измененного (исходного) земельного участка, представляющего собой единое землепользование	-
9.3.	Кадастровый или иной государственный учетный номер (инвентарный) объекта недвижимости, расположенного на измененном земельном участке	-
10.	Условный номер земельного участка	-
11.	Учетный номер проекта межевания территории	-
12.	Дополнительные сведения об образовании земельного участка	-
13.	Сведения о земельных участках (землях общего пользования, территории общего пользования), посредством которых обеспечивается доступ	Земли общего пользования
14.	Иные сведения	-

4. Пояснения к сведениям об образуемом земельном участке:		39:15:150851:813:3У82 :
		обозначение земельного участка
1.	-	

## Сведения об образуемых земельных участках

**1. Сведения о характерных точках границ образуемых земельных участков**

**39:15:150851:813:3У83 :**

обозначение земельного участка

**Система координат МСК-39, зона 1**

**Зона № 1**

Обозначение характерных точек границ	Координаты, м		Метод определения координат	Формулы, примененные для расчета средней квадратической погрешности определения координат характерной точки границ (Mt), с подставленными в такие формулы значениями и итоговые (вычисленные) значения Mt, м	Описание закрепле ния точки
	X	Y			
1	2	3	4	5	6
75	350002.31	1188580.16	Метод спутниковых геодезических измерений (определений)	$Mt = \sqrt{(m_0^2 + m_1^2)}$	Закрепление отсутствует
74	350002.22	1188595.36	Метод спутниковых геодезических измерений (определений)	$Mt = \sqrt{(m_0^2 + m_1^2)}$	Закрепление отсутствует
204	349999.82	1188613.81	Метод спутниковых геодезических измерений (определений)	$Mt = \sqrt{(m_0^2 + m_1^2)}$	Закрепление отсутствует
н141У	349989.25	1188614.08	Метод спутниковых геодезических измерений (определений)	$Mt = \sqrt{(m_0^2 + m_1^2)}$	Закрепление отсутствует
125	349985.74	1188614.16	Метод спутниковых геодезических измерений (определений)	$Mt = \sqrt{(m_0^2 + m_1^2)}$	Закрепление отсутствует
н142У	349982.71	1188614.24	Метод спутниковых геодезических измерений (определений)	$Mt = \sqrt{(m_0^2 + m_1^2)}$	Закрепление отсутствует
н143У	349979.19	1188614.33	Метод спутниковых геодезических измерений (определений)	$Mt = \sqrt{(m_0^2 + m_1^2)}$	Закрепление отсутствует
н144У	349952.97	1188614.99	Метод спутниковых геодезических измерений (определений)	$Mt = \sqrt{(m_0^2 + m_1^2)}$	Закрепление отсутствует
135	349949.47	1188615.07	Метод спутниковых геодезических измерений (определений)	$Mt = \sqrt{(m_0^2 + m_1^2)}$	Закрепление отсутствует

1. Сведения о характерных точках границ образуемых земельных участков				39:15:150851:813:ЗУ83 :	
				обозначение земельного участка	
Система координат МСК-39, зона 1				Зона № 1	
Обозначение характерных точек границ	Координаты, м		Метод определения координат	Формулы, примененные для расчета средней квадратической погрешности определения координат характерной точки границ (Mt), с подставленными в такие формулы значениями и итоговые (вычисленные) значения Mt, м	Описание закрепления точки
	X	Y			
1	2	3	4	5	6
190	349947.64	1188615.12	Метод спутниковых геодезических измерений (определений)	$Mt = \sqrt{(m_0^2 + m_1^2)}$	Закрепление отсутствует
189	349947.74	1188605.93	Метод спутниковых геодезических измерений (определений)	$Mt = \sqrt{(m_0^2 + m_1^2)}$	Закрепление отсутствует
188	349965.22	1188505.92	Метод спутниковых геодезических измерений (определений)	$Mt = \sqrt{(m_0^2 + m_1^2)}$	Закрепление отсутствует
187	349965.34	1188477.34	Метод спутниковых геодезических измерений (определений)	$Mt = \sqrt{(m_0^2 + m_1^2)}$	Закрепление отсутствует
205	349978.82	1188476.86	Метод спутниковых геодезических измерений (определений)	$Mt = \sqrt{(m_0^2 + m_1^2)}$	Закрепление отсутствует
206	349980.88	1188476.79	Метод спутниковых геодезических измерений (определений)	$Mt = \sqrt{(m_0^2 + m_1^2)}$	Закрепление отсутствует
207	349989.20	1188476.57	Метод спутниковых геодезических измерений (определений)	$Mt = \sqrt{(m_0^2 + m_1^2)}$	Закрепление отсутствует
208	349989.36	1188489.41	Метод спутниковых геодезических измерений (определений)	$Mt = \sqrt{(m_0^2 + m_1^2)}$	Закрепление отсутствует
209	349989.41	1188492.25	Метод спутниковых геодезических измерений (определений)	$Mt = \sqrt{(m_0^2 + m_1^2)}$	Закрепление отсутствует

<b>1. Сведения о характерных точках границ образуемых земельных участков</b>			<b>39:15:150851:813:3У83 :</b>		
			обозначение земельного участка		
<b>Система координат МСК-39, зона 1</b>				<b>Зона № 1</b>	
<b>Обозначение характерных точек границ</b>	<b>Координаты, м</b>		<b>Метод определения координат</b>	<b>Формулы, примененные для расчета средней квадратической погрешности определения координат характерной точки границ (Mt), с подставленными в такие формулы значениями и итоговые (вычисленные) значения Mt, м</b>	<b>Описание закрепления точки</b>
	<b>X</b>	<b>Y</b>			
<b>1</b>	<b>2</b>	<b>3</b>	<b>4</b>	<b>5</b>	<b>6</b>
210	349989.88	1188494.47	Метод спутниковых геодезических измерений (определений)	$Mt = \sqrt{(m_0^2 + m_1^2)}$	Закрепление отсутствует
77	349994.23	1188514.90	Метод спутниковых геодезических измерений (определений)	$Mt = \sqrt{(m_0^2 + m_1^2)}$	Закрепление отсутствует
211	349993.85	1188573.49	Метод спутниковых геодезических измерений (определений)	$Mt = \sqrt{(m_0^2 + m_1^2)}$	Закрепление отсутствует
76	349993.81	1188580.10	Метод спутниковых геодезических измерений (определений)	$Mt = \sqrt{(m_0^2 + m_1^2)}$	Закрепление отсутствует
212	349999.78	1188580.15	Метод спутниковых геодезических измерений (определений)	$Mt = \sqrt{(m_0^2 + m_1^2)}$	Закрепление отсутствует
75	350002.31	1188580.16	Метод спутниковых геодезических измерений (определений)	$Mt = \sqrt{(m_0^2 + m_1^2)}$	Закрепление отсутствует
			<b>39:15:150851:813:3У83 :</b>		
<b>2. Сведения о частях границ образуемых земельных участков:</b>			обозначение земельного участка		
<b>Обозначение части границ</b>		<b>Горизонтальное проложение (S), м</b>	<b>Описание прохождения части границ</b>	<b>Сведения о согласовании местоположения границ (согласовано/спорное)</b>	
<b>от т.</b>	<b>до т.</b>				
<b>1</b>	<b>2</b>	<b>3</b>	<b>4</b>	<b>5</b>	
75	74	15.20	-	-	
74	204	18.61	-	-	
204	н141У	10.57	-	-	
н141У	125	3.51	-	-	
125	н142У	3.03	-	-	



39:15:150851:813:3У83 :				
2. Сведения о частях границ образуемых земельных участков: _____				
обозначение земельного участка				
Обозначение части границ		Горизонтальное проложение (S), м	Описание прохождения части границ	Сведения о согласовании местоположения границ (согласовано/спорное)
от т.	до т.			
1	2	3	4	5
н142У	н143У	3.52	-	-
н143У	н144У	26.23	-	-
н144У	135	3.50	-	-
135	190	1.83	-	-
190	189	9.19	-	-
189	188	101.53	-	-
188	187	28.58	-	-
187	205	13.49	-	-
205	206	2.06	-	-
206	207	8.32	-	-
207	208	12.84	-	-
208	209	2.84	-	-
209	210	2.27	-	-
210	77	20.89	-	-
77	211	58.59	-	-
211	76	6.61	-	-
76	212	5.97	-	-
212	75	2.53	-	-
3. Сведения о характеристиках образуемого земельного участка: _____				
39:15:150851:813:3У83 :				
обозначение земельного участка				
№ п/п	Наименование характеристики земельного участка		Значение характеристики	
1	2		3	
1.	Адрес земельного участка		-	
1.1.	Сведения о местоположении земельного участка (при отсутствии адреса) в структурированном в соответствии с федеральной информационной адресной системой виде		Российская Федерация, Калининградская область, г.о город Калининград, город Калининград	
1.2.	Дополнительные сведения о местоположении земельного участка		ООВГА Парус	
2.	Категория земель		Земли населенных пунктов	
3.	Вид (виды) разрешенного использования		Размещение гаражей для собственных нужд	
3.1.	Дополнительные сведения об использовании земельного участка		Размещение гаражей для собственных нужд	
4.	Реестровый номер границ территориальной зоны или в случае отсутствия такого реестрового номера ее индивидуальное обозначение (вид, тип, номер, индекс)		-	
5.	Площадь земельного участка ± величина предельной погрешности определения (вычисления) площади ( $P \pm \Delta P$ ), м <sup>2</sup>		5119 ± 25	

<b>3. Сведения о характеристиках образуемого земельного участка:</b>		<b>39:15:150851:813:3У83 :</b>
		обозначение земельного участка
<b>№ п/п</b>	<b>Наименование характеристики земельного участка</b>	<b>Значение характеристики</b>
<b>1</b>	<b>2</b>	<b>3</b>
6.	Формула, примененная для вычисления предельной погрешности определения площади земельного участка, с подставленными значениями и итоговые (вычисленные) значения ( $\Delta P$ ), м2	$\Delta P = 3.5 * M_t * \sqrt{P} = 3.5 * 0,1 * \sqrt{5119} = 25$
7.	Предельные минимальный и максимальный размеры земельного участка ( $P_{\text{мин}}$ и $P_{\text{макс}}$ ), м2	- -
8.	Кадастровый или иной государственный учетный номер (инвентарный) объекта недвижимости, расположенного на образуемом земельном участке	-
9.	Кадастровые номера исходных земельных участков	39:15:150851:813
9.1.	Кадастровый номер входящего в состав земельного участка, представляющего собой единое землепользование (номер контура многоконтурного земельного участка), преобразование которого осуществляется	-
9.2.	Кадастровые номера земельных участков, исключаемых из состава измененного (исходного) земельного участка, представляющего собой единое землепользование	-
9.3.	Кадастровый или иной государственный учетный номер (инвентарный) объекта недвижимости, расположенного на измененном земельном участке	-
10.	Условный номер земельного участка	-
11.	Учетный номер проекта межевания территории	-
12.	Дополнительные сведения об образовании земельного участка	-
13.	Сведения о земельных участках (землях общего пользования, территории общего пользования), посредством которых обеспечивается доступ	Земли общего пользования
14.	Иные сведения	-
<b>4. Пояснения к сведениям об образуемом земельном участке:</b>		<b>39:15:150851:813:3У83 :</b>
		обозначение земельного участка
1.	-	

## Сведения об образуемых земельных участках

**1. Сведения о характерных точках границ образуемых земельных участков**

**39:15:150851:813:3У84 :**

обозначение земельного участка

**Система координат МСК-39, зона 1**

**Зона № 1**

Обозначение характерных точек границ	Координаты, м		Метод определения координат	Формулы, примененные для расчета средней квадратической погрешности определения координат характерной точки границ (Mt), с подставленными в такие формулы значениями и итоговые (вычисленные) значения Mt, м	Описание закрепления точки
	X	Y			
1	2	3	4	5	6
111	349983.08	1188498.75	Метод спутниковых геодезических измерений (определений)	$Mt = \sqrt{(m_0^2 + m_1^2)}$	Закрепление отсутствует
112	349983.10	1188505.28	Метод спутниковых геодезических измерений (определений)	$Mt = \sqrt{(m_0^2 + m_1^2)}$	Закрепление отсутствует
113	349979.64	1188505.40	Метод спутниковых геодезических измерений (определений)	$Mt = \sqrt{(m_0^2 + m_1^2)}$	Закрепление отсутствует
114	349979.58	1188498.87	Метод спутниковых геодезических измерений (определений)	$Mt = \sqrt{(m_0^2 + m_1^2)}$	Закрепление отсутствует
111	349983.08	1188498.75	Метод спутниковых геодезических измерений (определений)	$Mt = \sqrt{(m_0^2 + m_1^2)}$	Закрепление отсутствует

**39:15:150851:813:3У84 :**

**2. Сведения о частях границ образуемых земельных участков:**

обозначение земельного участка

Обозначение части границ		Горизонтальное проложение (S), м	Описание прохождения части границ	Сведения о согласовании местоположения границ (согласовано/спорное)
от т.	до т.			
1	2	3	4	5
111	112	6.53	-	-
112	113	3.46	-	-
113	114	6.53	-	-
114	111	3.50	-	-

3. Сведения о характеристиках образуемого земельного участка:		39:15:150851:813:ЗУ84 : обозначение земельного участка
№ п/п	Наименование характеристики земельного участка	Значение характеристики
1	2	3
1.	Адрес земельного участка	-
1.1.	Сведения о местоположении земельного участка (при отсутствии адреса) в структурированном в соответствии с федеральной информационной адресной системой виде	Российская Федерация, Калининградская область, г.о город Калининград, город Калининград
1.2.	Дополнительные сведения о местоположении земельного участка	ООВГА Парус
2.	Категория земель	Земли населенных пунктов
3.	Вид (виды) разрешенного использования	Размещение гаражей для собственных нужд
3.1.	Дополнительные сведения об использовании земельного участка	Размещение гаражей для собственных нужд
4.	Реестровый номер границ территориальной зоны или в случае отсутствия такого реестрового номера ее индивидуальное обозначение (вид, тип, номер, индекс)	-
5.	Площадь земельного участка $\pm$ величина предельной погрешности определения (вычисления) площади ( $P \pm \Delta P$ ), м <sup>2</sup>	$23 \pm 2$
6.	Формула, примененная для вычисления предельной погрешности определения площади земельного участка, с подставленными значениями и итоговые (вычисленные) значения ( $\Delta P$ ), м <sup>2</sup>	$\Delta P = 3.5 * M_t * \sqrt{P} = 3.5 * 0,1 * \sqrt{23} = 2$
7.	Предельные минимальный и максимальный размеры земельного участка ( $P_{\text{мин}}$ и $P_{\text{макс}}$ ), м <sup>2</sup>	- -
8.	Кадастровый или иной государственный учетный номер (инвентарный) объекта недвижимости, расположенного на образуемом земельном участке	-
9.	Кадастровые номера исходных земельных участков	39:15:150851:813
9.1.	Кадастровый номер входящего в состав земельного участка, представляющего собой единое землепользование (номер контура многоконтурного земельного участка), преобразование которого осуществляется	-
9.2.	Кадастровые номера земельных участков, исключаемых из состава измененного (исходного) земельного участка, представляющего собой единое землепользование	-
9.3.	Кадастровый или иной государственный учетный номер (инвентарный) объекта недвижимости, расположенного на измененном земельном участке	-
10.	Условный номер земельного участка	-
11.	Учетный номер проекта межевания территории	-
12.	Дополнительные сведения об образовании земельного участка	-
13.	Сведения о земельных участках (землях общего пользования, территории общего пользования), посредством которых обеспечивается доступ	Земли общего пользования
14.	Иные сведения	-

4. Пояснения к сведениям об образуемом земельном участке:		39:15:150851:813:ЗУ84 :
		обозначение земельного участка
1.	-	

## Сведения об образуемых земельных участках

**1. Сведения о характерных точках границ образуемых земельных участков**

**39:15:150851:813:3У85 :**

обозначение земельного участка

**Система координат МСК-39, зона 1**

**Зона № 1**

Обозначение характерных точек границ	Координаты, м		Метод определения координат	Формулы, примененные для расчета средней квадратической погрешности определения координат характерной точки границ (Mt), с подставленными в такие формулы значениями и итоговые (вычисленные) значения Mt, м	Описание закрепле ния точки
	X	Y			
1	2	3	4	5	6
115	349969.51	1188606.36	Метод спутниковых геодезических измерений (определений)	$Mt = \sqrt{(m_0^2 + m_1^2)}$	Закрепление отсутствует
н116У	349969.52	1188607.39	Метод спутниковых геодезических измерений (определений)	$Mt = \sqrt{(m_0^2 + m_1^2)}$	Закрепление отсутствует
н115У	349969.48	1188613.58	Метод спутниковых геодезических измерений (определений)	$Mt = \sqrt{(m_0^2 + m_1^2)}$	Закрепление отсутствует
н114У	349969.47	1188614.57	Метод спутниковых геодезических измерений (определений)	$Mt = \sqrt{(m_0^2 + m_1^2)}$	Закрепление отсутствует
117	349966.18	1188614.65	Метод спутниковых геодезических измерений (определений)	$Mt = \sqrt{(m_0^2 + m_1^2)}$	Закрепление отсутствует
н145У	349966.17	1188613.65	Метод спутниковых геодезических измерений (определений)	$Mt = \sqrt{(m_0^2 + m_1^2)}$	Закрепление отсутствует
н146У	349966.14	1188607.62	Метод спутниковых геодезических измерений (определений)	$Mt = \sqrt{(m_0^2 + m_1^2)}$	Закрепление отсутствует
118	349966.14	1188607.42	Метод спутниковых геодезических измерений (определений)	$Mt = \sqrt{(m_0^2 + m_1^2)}$	Закрепление отсутствует
119	349966.13	1188606.42	Метод спутниковых геодезических измерений (определений)	$Mt = \sqrt{(m_0^2 + m_1^2)}$	Закрепление отсутствует

1. Сведения о характерных точках границ образуемых земельных участков				39:15:150851:813:3У85 : обозначение земельного участка	
Система координат МСК-39, зона 1				Зона № 1	
Обозначение характерных точек границ	Координаты, м		Метод определения координат	Формулы, примененные для расчета средней квадратической погрешности определения координат характерной точки границ (Mt), с подставленными в такие формулы значениями и итоговые (вычисленные) значения Mt, м	Описание закрепле ния точки
	X	Y			
1	2	3	4	5	6
115	349969.51	1188606.36	Метод спутниковых геодезических измерений (определений)	$Mt = \sqrt{(m_0^2 + m_1^2)}$	Закрепление отсутствует
2. Сведения о частях границ образуемых земельных участков:				39:15:150851:813:3У85 : обозначение земельного участка	
Обозначение части границ		Горизонтальное проложение (S), м	Описание прохождения части границ	Сведения о согласовании местоположения границ (согласовано/спорное)	
от т.	до т.				
1	2	3	4	5	
115	н116У	1.03	-	-	
н116У	н115У	6.19	-	-	
н115У	н114У	0.99	-	-	
н114У	117	3.29	-	-	
117	н145У	1.00	-	-	
н145У	н146У	6.03	-	-	
н146У	118	0.20	-	-	
118	119	1.00	-	-	
119	115	3.38	-	-	
3. Сведения о характеристиках образуемого земельного участка:				39:15:150851:813:3У85 : обозначение земельного участка	
№ п/п	Наименование характеристики земельного участка		Значение характеристики		
1	2		3		
1.	Адрес земельного участка		-		
1.1.	Сведения о местоположении земельного участка (при отсутствии адреса) в структурированном в соответствии с федеральной информационной адресной системой виде		Российская Федерация, Калининградская область, г.о город Калининград, город Калининград		
1.2.	Дополнительные сведения о местоположении земельного участка		ООВГА Парус		
2.	Категория земель		Земли населенных пунктов		
3.	Вид (виды) разрешенного использования		Размещение гаражей для собственных нужд		

<b>3. Сведения о характеристиках образуемого земельного участка:</b>		<b>39:15:150851:813:3У85 :</b>
		обозначение земельного участка
<b>№ п/п</b>	<b>Наименование характеристики земельного участка</b>	<b>Значение характеристики</b>
<b>1</b>	<b>2</b>	<b>3</b>
3.1.	Дополнительные сведения об использовании земельного участка	Размещение гаражей для собственных нужд
4.	Реестровый номер границ территориальной зоны или в случае отсутствия такого реестрового номера ее индивидуальное обозначение (вид, тип, номер, индекс)	-
5.	Площадь земельного участка $\pm$ величина предельной погрешности определения (вычисления) площади ( $P \pm \Delta P$ ), м <sup>2</sup>	$27 \pm 2$
6.	Формула, примененная для вычисления предельной погрешности определения площади земельного участка, с подставленными значениями и итоговые (вычисленные) значения ( $\Delta P$ ), м <sup>2</sup>	$\Delta P = 3.5 * M_t * \sqrt{P} = 3.5 * 0,1 * \sqrt{27} = 2$
7.	Предельные минимальный и максимальный размеры земельного участка ( $P_{\text{мин}}$ и $P_{\text{макс}}$ ), м <sup>2</sup>	- -
8.	Кадастровый или иной государственный учетный номер (инвентарный) объекта недвижимости, расположенного на образуемом земельном участке	-
9.	Кадастровые номера исходных земельных участков	39:15:150851:813
9.1.	Кадастровый номер входящего в состав земельного участка, представляющего собой единое землепользование (номер контура многоконтурного земельного участка), преобразование которого осуществляется	-
9.2.	Кадастровые номера земельных участков, исключаемых из состава измененного (исходного) земельного участка, представляющего собой единое землепользование	-
9.3.	Кадастровый или иной государственный учетный номер (инвентарный) объекта недвижимости, расположенного на измененном земельном участке	-
10.	Условный номер земельного участка	-
11.	Учетный номер проекта межевания территории	-
12.	Дополнительные сведения об образовании земельного участка	-
13.	Сведения о земельных участках (землях общего пользования, территории общего пользования), посредством которых обеспечивается доступ	Земли общего пользования
14.	Иные сведения	-
<b>4. Пояснения к сведениям об образуемом земельном участке:</b>		<b>39:15:150851:813:3У85 :</b>
		обозначение земельного участка
1.	-	



Сведения об образуемых земельных участках					
1. Сведения о характерных точках границ образуемых земельных участков				39:15:150851:813:3У86 :	
				обозначение земельного участка	
Система координат МСК-39, зона 1				Зона № 1	
Обозначение характерных точек границ	Координаты, м		Метод определения координат	Формулы, примененные для расчета средней квадратической погрешности определения координат характерной точки границ (Mt), с подставленными в такие формулы значениями и итоговые (вычисленные) значения Mt, м	Описание закрепле ния точки
	X	Y			
1	2	3	4	5	6
н147У	349985.44	1188544.39	Метод спутниковых геодезических измерений (определений)	$Mt = \sqrt{(m_0^2 + m_1^2)}$	Закрепление отсутствует
121	349985.59	1188547.60	Метод спутниковых геодезических измерений (определений)	$Mt = \sqrt{(m_0^2 + m_1^2)}$	Закрепление отсутствует
123	349979.39	1188547.65	Метод спутниковых геодезических измерений (определений)	$Mt = \sqrt{(m_0^2 + m_1^2)}$	Закрепление отсутствует
124	349979.27	1188544.54	Метод спутниковых геодезических измерений (определений)	$Mt = \sqrt{(m_0^2 + m_1^2)}$	Закрепление отсутствует
н147У	349985.44	1188544.39	Метод спутниковых геодезических измерений (определений)	$Mt = \sqrt{(m_0^2 + m_1^2)}$	Закрепление отсутствует
				39:15:150851:813:3У86 :	
2. Сведения о частях границ образуемых земельных участков:				обозначение земельного участка	
Обозначение части границ		Горизонтальное проложение (S), м	Описание прохождения части границ	Сведения о согласовании местоположения границ (согласовано/спорное)	
от т.	до т.				
1	2	3	4	5	
н147У	121	3.21	-	-	
121	123	6.20	-	-	
123	124	3.11	-	-	
124	н147У	6.17	-	-	

3. Сведения о характеристиках образуемого земельного участка:		39:15:150851:813:ЗУ86 : обозначение земельного участка
№ п/п	Наименование характеристики земельного участка	Значение характеристики
1	2	3
1.	Адрес земельного участка	-
1.1.	Сведения о местоположении земельного участка (при отсутствии адреса) в структурированном в соответствии с федеральной информационной адресной системой виде	Российская Федерация, Калининградская область, г.о город Калининград, город Калининград
1.2.	Дополнительные сведения о местоположении земельного участка	ООВГА Парус
2.	Категория земель	Земли населенных пунктов
3.	Вид (виды) разрешенного использования	Размещение гаражей для собственных нужд
3.1.	Дополнительные сведения об использовании земельного участка	Размещение гаражей для собственных нужд
4.	Реестровый номер границ территориальной зоны или в случае отсутствия такого реестрового номера ее индивидуальное обозначение (вид, тип, номер, индекс)	-
5.	Площадь земельного участка $\pm$ величина предельной погрешности определения (вычисления) площади ( $P \pm \Delta P$ ), м2	$20 \pm 2$
6.	Формула, примененная для вычисления предельной погрешности определения площади земельного участка, с подставленными значениями и итоговые (вычисленные) значения ( $\Delta P$ ), м2	$\Delta P = 3.5 * M_t * \sqrt{P} = 3.5 * 0,1 * \sqrt{20} = 2$
7.	Предельные минимальный и максимальный размеры земельного участка ( $P_{\min}$ и $P_{\max}$ ), м2	- -
8.	Кадастровый или иной государственный учетный номер (инвентарный) объекта недвижимости, расположенного на образуемом земельном участке	-
9.	Кадастровые номера исходных земельных участков	39:15:150851:813
9.1.	Кадастровый номер входящего в состав земельного участка, представляющего собой единое землепользование (номер контура многоконтурного земельного участка), преобразование которого осуществляется	-
9.2.	Кадастровые номера земельных участков, исключаемых из состава измененного (исходного) земельного участка, представляющего собой единое землепользование	-
9.3.	Кадастровый или иной государственный учетный номер (инвентарный) объекта недвижимости, расположенного на измененном земельном участке	-
10.	Условный номер земельного участка	-
11.	Учетный номер проекта межевания территории	-
12.	Дополнительные сведения об образовании земельного участка	-
13.	Сведения о земельных участках (землях общего пользования, территории общего пользования), посредством которых обеспечивается доступ	Земли общего пользования
14.	Иные сведения	-

4. Пояснения к сведениям об образуемом земельном участке:		39:15:150851:813:ЗУ86 :
		обозначение земельного участка
1.	-	

## Сведения об образуемых земельных участках

**1. Сведения о характерных точках границ образуемых земельных участков**

**39:15:150851:813:3У87 :**

обозначение земельного участка

**Система координат МСК-39, зона 1**

**Зона № 1**

Обозначение характерных точек границ	Координаты, м		Метод определения координат	Формулы, примененные для расчета средней квадратической погрешности определения координат характерной точки границ (Mt), с подставленными в такие формулы значениями и итоговые (вычисленные) значения Mt, м	Описание закрепле ния точки
	X	Y			
1	2	3	4	5	6
5	349971.29	1188593.07	Метод спутниковых геодезических измерений (определений)	$Mt = \sqrt{(m_0^2 + m_1^2)}$	Закрепление отсутствует
н88У	349971.48	1188599.58	Метод спутниковых геодезических измерений (определений)	$Mt = \sqrt{(m_0^2 + m_1^2)}$	Закрепление отсутствует
н135У	349968.37	1188599.61	Метод спутниковых геодезических измерений (определений)	$Mt = \sqrt{(m_0^2 + m_1^2)}$	Закрепление отсутствует
8	349968.34	1188593.11	Метод спутниковых геодезических измерений (определений)	$Mt = \sqrt{(m_0^2 + m_1^2)}$	Закрепление отсутствует
5	349971.29	1188593.07	Метод спутниковых геодезических измерений (определений)	$Mt = \sqrt{(m_0^2 + m_1^2)}$	Закрепление отсутствует

**39:15:150851:813:3У87 :**

**2. Сведения о частях границ образуемых земельных участков:**

обозначение земельного участка

Обозначение части границ		Горизонтальное проложение (S), м	Описание прохождения части границ	Сведения о согласовании местоположения границ (согласовано/спорное)
от т.	до т.			
1	2	3	4	5
5	н88У	6.51	-	-
н88У	н135У	3.11	-	-
н135У	8	6.50	-	-
8	5	2.95	-	-

3. Сведения о характеристиках образуемого земельного участка:		39:15:150851:813:ЗУ87 : обозначение земельного участка
№ п/п	Наименование характеристики земельного участка	Значение характеристики
1	2	3
1.	Адрес земельного участка	-
1.1.	Сведения о местоположении земельного участка (при отсутствии адреса) в структурированном в соответствии с федеральной информационной адресной системой виде	Российская Федерация, Калининградская область, г.о город Калининград, город Калининград
1.2.	Дополнительные сведения о местоположении земельного участка	ООБГА Парус
2.	Категория земель	Земли населенных пунктов
3.	Вид (виды) разрешенного использования	Размещение гаражей для собственных нужд
3.1.	Дополнительные сведения об использовании земельного участка	Размещение гаражей для собственных нужд
4.	Реестровый номер границ территориальной зоны или в случае отсутствия такого реестрового номера ее индивидуальное обозначение (вид, тип, номер, индекс)	-
5.	Площадь земельного участка $\pm$ величина предельной погрешности определения (вычисления) площади ( $P \pm \Delta P$ ), м <sup>2</sup>	$20 \pm 2$
6.	Формула, примененная для вычисления предельной погрешности определения площади земельного участка, с подставленными значениями и итоговые (вычисленные) значения ( $\Delta P$ ), м <sup>2</sup>	$\Delta P = 3.5 * M_t * \sqrt{P} = 3.5 * 0,1 * \sqrt{20} = 2$
7.	Предельные минимальный и максимальный размеры земельного участка ( $P_{\min}$ и $P_{\max}$ ), м <sup>2</sup>	- -
8.	Кадастровый или иной государственный учетный номер (инвентарный) объекта недвижимости, расположенного на образуемом земельном участке	-
9.	Кадастровые номера исходных земельных участков	39:15:150851:813
9.1.	Кадастровый номер входящего в состав земельного участка, представляющего собой единое землепользование (номер контура многоконтурного земельного участка), преобразование которого осуществляется	-
9.2.	Кадастровые номера земельных участков, исключаемых из состава измененного (исходного) земельного участка, представляющего собой единое землепользование	-
9.3.	Кадастровый или иной государственный учетный номер (инвентарный) объекта недвижимости, расположенного на измененном земельном участке	-
10.	Условный номер земельного участка	-
11.	Учетный номер проекта межевания территории	-
12.	Дополнительные сведения об образовании земельного участка	-
13.	Сведения о земельных участках (землях общего пользования, территории общего пользования), посредством которых обеспечивается доступ	Земли общего пользования
14.	Иные сведения	-

4. Пояснения к сведениям об образуемом земельном участке:		39:15:150851:813:3У87 :
		обозначение земельного участка
1.	-	

## Сведения об образуемых земельных участках

**1. Сведения о характерных точках границ образуемых земельных участков**

**39:15:150851:813:3У88 :**

обозначение земельного участка

**Система координат МСК-39, зона 1**

**Зона № 1**

Обозначение характерных точек границ	Координаты, м		Метод определения координат	Формулы, примененные для расчета средней квадратической погрешности определения координат характерной точки границ (Mt), с подставленными в такие формулы значениями и итоговые (вычисленные) значения Mt, м	Описание закрепления точки
	X	Y			
1	2	3	4	5	6
154	349976.31	1188476.95	Метод спутниковых геодезических измерений (определений)	$Mt = \sqrt{(m_0^2 + m_1^2)}$	Закрепление отсутствует
155	349976.24	1188484.48	Метод спутниковых геодезических измерений (определений)	$Mt = \sqrt{(m_0^2 + m_1^2)}$	Закрепление отсутствует
156	349972.79	1188484.57	Метод спутниковых геодезических измерений (определений)	$Mt = \sqrt{(m_0^2 + m_1^2)}$	Закрепление отсутствует
157	349972.65	1188477.08	Метод спутниковых геодезических измерений (определений)	$Mt = \sqrt{(m_0^2 + m_1^2)}$	Закрепление отсутствует
154	349976.31	1188476.95	Метод спутниковых геодезических измерений (определений)	$Mt = \sqrt{(m_0^2 + m_1^2)}$	Закрепление отсутствует

**39:15:150851:813:3У88 :**

**2. Сведения о частях границ образуемых земельных участков:**

обозначение земельного участка

Обозначение части границ		Горизонтальное проложение (S), м	Описание прохождения части границ	Сведения о согласовании местоположения границ (согласовано/спорное)
от т.	до т.			
1	2	3	4	5
154	155	7.53	-	-
155	156	3.45	-	-
156	157	7.49	-	-
157	154	3.66	-	-

3. Сведения о характеристиках образуемого земельного участка:		39:15:150851:813:ЗУ88 : обозначение земельного участка
№ п/п	Наименование характеристики земельного участка	Значение характеристики
1	2	3
1.	Адрес земельного участка	-
1.1.	Сведения о местоположении земельного участка (при отсутствии адреса) в структурированном в соответствии с федеральной информационной адресной системой виде	Российская Федерация, Калининградская область, г.о город Калининград, город Калининград
1.2.	Дополнительные сведения о местоположении земельного участка	ООБГА Парус
2.	Категория земель	Земли населенных пунктов
3.	Вид (виды) разрешенного использования	Размещение гаражей для собственных нужд
3.1.	Дополнительные сведения об использовании земельного участка	Размещение гаражей для собственных нужд
4.	Реестровый номер границ территориальной зоны или в случае отсутствия такого реестрового номера ее индивидуальное обозначение (вид, тип, номер, индекс)	-
5.	Площадь земельного участка $\pm$ величина предельной погрешности определения (вычисления) площади ( $P \pm \Delta P$ ), м2	$27 \pm 2$
6.	Формула, примененная для вычисления предельной погрешности определения площади земельного участка, с подставленными значениями и итоговые (вычисленные) значения ( $\Delta P$ ), м2	$\Delta P = 3.5 * M_t * \sqrt{P} = 3.5 * 0,1 * \sqrt{27} = 2$
7.	Предельные минимальный и максимальный размеры земельного участка ( $P_{\text{мин}}$ и $P_{\text{макс}}$ ), м2	- -
8.	Кадастровый или иной государственный учетный номер (инвентарный) объекта недвижимости, расположенного на образуемом земельном участке	-
9.	Кадастровые номера исходных земельных участков	39:15:150851:813
9.1.	Кадастровый номер входящего в состав земельного участка, представляющего собой единое землепользование (номер контура многоконтурного земельного участка), преобразование которого осуществляется	-
9.2.	Кадастровые номера земельных участков, исключаемых из состава измененного (исходного) земельного участка, представляющего собой единое землепользование	-
9.3.	Кадастровый или иной государственный учетный номер (инвентарный) объекта недвижимости, расположенного на измененном земельном участке	-
10.	Условный номер земельного участка	-
11.	Учетный номер проекта межевания территории	-
12.	Дополнительные сведения об образовании земельного участка	-
13.	Сведения о земельных участках (землях общего пользования, территории общего пользования), посредством которых обеспечивается доступ	Земли общего пользования
14.	Иные сведения	-



4. Пояснения к сведениям об образуемом земельном участке:		39:15:150851:813:3У88 :
		обозначение земельного участка
1.	-	

# Сведения об образуемых земельных участках

1. Сведения о характерных точках границ образуемых земельных участков

39:15:150851:813:3У89 :

обозначение земельного участка

Система координат МСК-39, зона 1

Зона № 1

Обозначение характерных точек границ	Координаты, м		Метод определения координат	Формулы, примененные для расчета средней квадратической погрешности определения координат характерной точки границ (Mt), с подставленными в такие формулы значениями и итоговые (вычисленные) значения Mt, м	Описание закрепле ния точки
	X	Y			
1	2	3	4	5	6
730	349979.76	1188479.90	Метод спутниковых геодезических измерений (определений)	$Mt = \sqrt{(m_0^2 + m_1^2)}$	Закрепление отсутствует
731	349979.73	1188484.41	Метод спутниковых геодезических измерений (определений)	$Mt = \sqrt{(m_0^2 + m_1^2)}$	Закрепление отсутствует
155	349976.24	1188484.48	Метод спутниковых геодезических измерений (определений)	$Mt = \sqrt{(m_0^2 + m_1^2)}$	Закрепление отсутствует
154	349976.31	1188476.95	Метод спутниковых геодезических измерений (определений)	$Mt = \sqrt{(m_0^2 + m_1^2)}$	Закрепление отсутствует
205	349978.82	1188476.86	Метод спутниковых геодезических измерений (определений)	$Mt = \sqrt{(m_0^2 + m_1^2)}$	Закрепление отсутствует
732	349979.73	1188476.83	Метод спутниковых геодезических измерений (определений)	$Mt = \sqrt{(m_0^2 + m_1^2)}$	Закрепление отсутствует
730	349979.76	1188479.90	Метод спутниковых геодезических измерений (определений)	$Mt = \sqrt{(m_0^2 + m_1^2)}$	Закрепление отсутствует

39:15:150851:813:3У89 :				
2. Сведения о частях границ образуемых земельных участков: _____				
обозначение земельного участка				
Обозначение части границ		Горизонтальное проложение (S), м	Описание прохождения части границ	Сведения о согласовании местоположения границ (согласовано/спорное)
от т.	до т.			
1	2	3	4	5
730	731	4.51	-	-
731	155	3.49	-	-
155	154	7.53	-	-
154	205	2.51	-	-
205	732	0.91	-	-
732	730	3.07	-	-
3. Сведения о характеристиках образуемого земельного участка: _____				
39:15:150851:813:3У89 :				
обозначение земельного участка				
№ п/п	Наименование характеристики земельного участка		Значение характеристики	
1	2		3	
1.	Адрес земельного участка		-	
1.1.	Сведения о местоположении земельного участка (при отсутствии адреса) в структурированном в соответствии с федеральной информационной адресной системой виде		Российская Федерация, Калининградская область, г.о город Калининград, город Калининград	
1.2.	Дополнительные сведения о местоположении земельного участка		ООВГА Парус	
2.	Категория земель		Земли населенных пунктов	
3.	Вид (виды) разрешенного использования		Размещение гаражей для собственных нужд	
3.1.	Дополнительные сведения об использовании земельного участка		Размещение гаражей для собственных нужд	
4.	Реестровый номер границ территориальной зоны или в случае отсутствия такого реестрового номера ее индивидуальное обозначение (вид, тип, номер, индекс)		-	
5.	Площадь земельного участка ± величина предельной погрешности определения (вычисления) площади (P± ΔP), м2		26 ± 2	
6.	Формула, примененная для вычисления предельной погрешности определения площади земельного участка, с подставленными значениями и итоговые (вычисленные) значения (ΔP), м2		ΔP=3.5*Мт*√P=3.5*0,1*√26=2	
7.	Предельные минимальный и максимальный размеры земельного участка (Рмин и Рмакс), м2		- -	
8.	Кадастровый или иной государственный учетный номер (инвентарный) объекта недвижимости, расположенного на образуемом земельном участке		-	
9.	Кадастровые номера исходных земельных участков		39:15:150851:813	
9.1.	Кадастровый номер входящего в состав земельного участка, представляющего собой единое землепользование (номер контура многоконтурного земельного участка), преобразование которого осуществляется		-	

3. Сведения о характеристиках образуемого земельного участка:		39:15:150851:813:3У89 : обозначение земельного участка
№ п/п	Наименование характеристики земельного участка	Значение характеристики
1	2	3
9.2.	Кадастровые номера земельных участков, исключаемых из состава измененного (исходного) земельного участка, представляющего собой единое землепользование	-
9.3.	Кадастровый или иной государственный учетный номер (инвентарный) объекта недвижимости, расположенного на измененном земельном участке	-
10.	Условный номер земельного участка	-
11.	Учетный номер проекта межевания территории	-
12.	Дополнительные сведения об образовании земельного участка	-
13.	Сведения о земельных участках (землях общего пользования, территории общего пользования), посредством которых обеспечивается доступ	Земли общего пользования
14.	Иные сведения	-
4. Пояснения к сведениям об образуемом земельном участке:		39:15:150851:813:3У89 : обозначение земельного участка
1.	-	

## Сведения об образуемых земельных участках

**1. Сведения о характерных точках границ образуемых земельных участков**

**39:15:150851:813:3У90 :**

обозначение земельного участка

**Система координат МСК-39, зона 1**

**Зона № 1**

Обозначение характерных точек границ	Координаты, м		Метод определения координат	Формулы, примененные для расчета средней квадратической погрешности определения координат характерной точки границ (Mt), с подставленными в такие формулы значениями и итоговые (вычисленные) значения Mt, м	Описание закрепления точки
	X	Y			
1	2	3	4	5	6
25	349984.89	1188528.84	Метод спутниковых геодезических измерений (определений)	$Mt = \sqrt{(m_0^2 + m_1^2)}$	Закрепление отсутствует
26	349985.00	1188531.98	Метод спутниковых геодезических измерений (определений)	$Mt = \sqrt{(m_0^2 + m_1^2)}$	Закрепление отсутствует
216	349978.94	1188531.98	Метод спутниковых геодезических измерений (определений)	$Mt = \sqrt{(m_0^2 + m_1^2)}$	Закрепление отсутствует
28	349978.86	1188528.91	Метод спутниковых геодезических измерений (определений)	$Mt = \sqrt{(m_0^2 + m_1^2)}$	Закрепление отсутствует
25	349984.89	1188528.84	Метод спутниковых геодезических измерений (определений)	$Mt = \sqrt{(m_0^2 + m_1^2)}$	Закрепление отсутствует

**39:15:150851:813:3У90 :**

**2. Сведения о частях границ образуемых земельных участков:**

обозначение земельного участка

Обозначение части границ		Горизонтальное проложение (S), м	Описание прохождения части границ	Сведения о согласовании местоположения границ (согласовано/спорное)
от т.	до т.			
1	2	3	4	5
25	26	3.14	-	-
26	216	6.06	-	-
216	28	3.07	-	-
28	25	6.03	-	-

3. Сведения о характеристиках образуемого земельного участка:		39:15:150851:813:ЗУ90 : обозначение земельного участка
№ п/п	Наименование характеристики земельного участка	Значение характеристики
1	2	3
1.	Адрес земельного участка	-
1.1.	Сведения о местоположении земельного участка (при отсутствии адреса) в структурированном в соответствии с федеральной информационной адресной системой виде	Российская Федерация, Калининградская область, г.о город Калининград, город Калининград
1.2.	Дополнительные сведения о местоположении земельного участка	ООВГА Парус
2.	Категория земель	Земли населенных пунктов
3.	Вид (виды) разрешенного использования	Размещение гаражей для собственных нужд
3.1.	Дополнительные сведения об использовании земельного участка	Размещение гаражей для собственных нужд
4.	Реестровый номер границ территориальной зоны или в случае отсутствия такого реестрового номера ее индивидуальное обозначение (вид, тип, номер, индекс)	-
5.	Площадь земельного участка $\pm$ величина предельной погрешности определения (вычисления) площади ( $P \pm \Delta P$ ), м2	$19 \pm 2$
6.	Формула, примененная для вычисления предельной погрешности определения площади земельного участка, с подставленными значениями и итоговые (вычисленные) значения ( $\Delta P$ ), м2	$\Delta P = 3.5 * M_t * \sqrt{P} = 3.5 * 0,1 * \sqrt{19} = 2$
7.	Предельные минимальный и максимальный размеры земельного участка ( $P_{\text{мин}}$ и $P_{\text{макс}}$ ), м2	- -
8.	Кадастровый или иной государственный учетный номер (инвентарный) объекта недвижимости, расположенного на образуемом земельном участке	-
9.	Кадастровые номера исходных земельных участков	39:15:150851:813
9.1.	Кадастровый номер входящего в состав земельного участка, представляющего собой единое землепользование (номер контура многоконтурного земельного участка), преобразование которого осуществляется	-
9.2.	Кадастровые номера земельных участков, исключаемых из состава измененного (исходного) земельного участка, представляющего собой единое землепользование	-
9.3.	Кадастровый или иной государственный учетный номер (инвентарный) объекта недвижимости, расположенного на измененном земельном участке	-
10.	Условный номер земельного участка	-
11.	Учетный номер проекта межевания территории	-
12.	Дополнительные сведения об образовании земельного участка	-
13.	Сведения о земельных участках (землях общего пользования, территории общего пользования), посредством которых обеспечивается доступ	Земли общего пользования
14.	Иные сведения	-

4. Пояснения к сведениям об образуемом земельном участке:		39:15:150851:813:3У90 :
		обозначение земельного участка
1.	-	

## Сведения об образуемых земельных участках

**1. Сведения о характерных точках границ образуемых земельных участков**

**39:15:150851:813:3У91 :**

обозначение земельного участка

**Система координат МСК-39, зона 1**

**Зона № 1**

Обозначение характерных точек границ	Координаты, м		Метод определения координат	Формулы, примененные для расчета средней квадратической погрешности определения координат характерной точки границ (Mt), с подставленными в такие формулы значениями и итоговые (вычисленные) значения Mt, м	Описание закрепления точки
	X	Y			
1	2	3	4	5	6
599	349980.07	1188560.11	Метод спутниковых геодезических измерений (определений)	$Mt = \sqrt{(m_0^2 + m_1^2)}$	Закрепление отсутствует
145	349980.19	1188563.29	Метод спутниковых геодезических измерений (определений)	$Mt = \sqrt{(m_0^2 + m_1^2)}$	Закрепление отсутствует
148	349974.06	1188563.41	Метод спутниковых геодезических измерений (определений)	$Mt = \sqrt{(m_0^2 + m_1^2)}$	Закрепление отсутствует
600	349973.91	1188560.24	Метод спутниковых геодезических измерений (определений)	$Mt = \sqrt{(m_0^2 + m_1^2)}$	Закрепление отсутствует
599	349980.07	1188560.11	Метод спутниковых геодезических измерений (определений)	$Mt = \sqrt{(m_0^2 + m_1^2)}$	Закрепление отсутствует

**39:15:150851:813:3У91 :**

**2. Сведения о частях границ образуемых земельных участков:**

обозначение земельного участка

Обозначение части границ		Горизонтальное проложение (S), м	Описание прохождения части границ	Сведения о согласовании местоположения границ (согласовано/спорное)
от т.	до т.			
1	2	3	4	5
599	145	3.18	-	-
145	148	6.13	-	-
148	600	3.17	-	-
600	599	6.16	-	-



3. Сведения о характеристиках образуемого земельного участка:		39:15:150851:813:ЗУ91 : обозначение земельного участка
№ п/п	Наименование характеристики земельного участка	Значение характеристики
1	2	3
1.	Адрес земельного участка	-
1.1.	Сведения о местоположении земельного участка (при отсутствии адреса) в структурированном в соответствии с федеральной информационной адресной системой виде	Российская Федерация, Калининградская область, г.о город Калининград, город Калининград
1.2.	Дополнительные сведения о местоположении земельного участка	ООБГА Парус
2.	Категория земель	Земли населенных пунктов
3.	Вид (виды) разрешенного использования	Размещение гаражей для собственных нужд
3.1.	Дополнительные сведения об использовании земельного участка	Размещение гаражей для собственных нужд
4.	Реестровый номер границ территориальной зоны или в случае отсутствия такого реестрового номера ее индивидуальное обозначение (вид, тип, номер, индекс)	-
5.	Площадь земельного участка $\pm$ величина предельной погрешности определения (вычисления) площади ( $P \pm \Delta P$ ), м <sup>2</sup>	$20 \pm 2$
6.	Формула, примененная для вычисления предельной погрешности определения площади земельного участка, с подставленными значениями и итоговые (вычисленные) значения ( $\Delta P$ ), м <sup>2</sup>	$\Delta P = 3.5 * M_t * \sqrt{P} = 3.5 * 0,1 * \sqrt{20} = 2$
7.	Предельные минимальный и максимальный размеры земельного участка ( $P_{\min}$ и $P_{\max}$ ), м <sup>2</sup>	- -
8.	Кадастровый или иной государственный учетный номер (инвентарный) объекта недвижимости, расположенного на образуемом земельном участке	-
9.	Кадастровые номера исходных земельных участков	39:15:150851:813
9.1.	Кадастровый номер входящего в состав земельного участка, представляющего собой единое землепользование (номер контура многоконтурного земельного участка), преобразование которого осуществляется	-
9.2.	Кадастровые номера земельных участков, исключаемых из состава измененного (исходного) земельного участка, представляющего собой единое землепользование	-
9.3.	Кадастровый или иной государственный учетный номер (инвентарный) объекта недвижимости, расположенного на измененном земельном участке	-
10.	Условный номер земельного участка	-
11.	Учетный номер проекта межевания территории	-
12.	Дополнительные сведения об образовании земельного участка	-
13.	Сведения о земельных участках (землях общего пользования, территории общего пользования), посредством которых обеспечивается доступ	Земли общего пользования
14.	Иные сведения	-

4. Пояснения к сведениям об образуемом земельном участке:		39:15:150851:813:3У91 :
		обозначение земельного участка
1.	-	

## Сведения об образуемых земельных участках

**1. Сведения о характерных точках границ образуемых земельных участков**

**39:15:150851:813:3У92 :**

обозначение земельного участка

**Система координат МСК-39, зона 1**

**Зона № 1**

Обозначение характерных точек границ	Координаты, м		Метод определения координат	Формулы, примененные для расчета средней квадратической погрешности определения координат характерной точки границ (Mt), с подставленными в такие формулы значениями и итоговые (вычисленные) значения Mt, м	Описание закрепления точки
	X	Y			
1	2	3	4	5	6
213	349984.82	1188525.55	Метод спутниковых геодезических измерений (определений)	$Mt = \sqrt{(m_0^2 + m_1^2)}$	Закрепление отсутствует
25	349984.89	1188528.84	Метод спутниковых геодезических измерений (определений)	$Mt = \sqrt{(m_0^2 + m_1^2)}$	Закрепление отсутствует
28	349978.86	1188528.91	Метод спутниковых геодезических измерений (определений)	$Mt = \sqrt{(m_0^2 + m_1^2)}$	Закрепление отсутствует
214	349978.76	1188525.78	Метод спутниковых геодезических измерений (определений)	$Mt = \sqrt{(m_0^2 + m_1^2)}$	Закрепление отсутствует
213	349984.82	1188525.55	Метод спутниковых геодезических измерений (определений)	$Mt = \sqrt{(m_0^2 + m_1^2)}$	Закрепление отсутствует

**39:15:150851:813:3У92 :**

**2. Сведения о частях границ образуемых земельных участков:**

обозначение земельного участка

Обозначение части границ		Горизонтальное проложение (S), м	Описание прохождения части границ	Сведения о согласовании местоположения границ (согласовано/спорное)
от т.	до т.			
1	2	3	4	5
213	25	3.29	-	-
25	28	6.03	-	-
28	214	3.13	-	-
214	213	6.06	-	-

3. Сведения о характеристиках образуемого земельного участка:		39:15:150851:813:ЗУ92 : обозначение земельного участка
№ п/п	Наименование характеристики земельного участка	Значение характеристики
1	2	3
1.	Адрес земельного участка	-
1.1.	Сведения о местоположении земельного участка (при отсутствии адреса) в структурированном в соответствии с федеральной информационной адресной системой виде	Российская Федерация, Калининградская область, г.о город Калининград, город Калининград
1.2.	Дополнительные сведения о местоположении земельного участка	ООВГА Парус
2.	Категория земель	Земли населенных пунктов
3.	Вид (виды) разрешенного использования	Размещение гаражей для собственных нужд
3.1.	Дополнительные сведения об использовании земельного участка	Размещение гаражей для собственных нужд
4.	Реестровый номер границ территориальной зоны или в случае отсутствия такого реестрового номера ее индивидуальное обозначение (вид, тип, номер, индекс)	-
5.	Площадь земельного участка $\pm$ величина предельной погрешности определения (вычисления) площади ( $P \pm \Delta P$ ), м2	$19 \pm 2$
6.	Формула, примененная для вычисления предельной погрешности определения площади земельного участка, с подставленными значениями и итоговые (вычисленные) значения ( $\Delta P$ ), м2	$\Delta P = 3.5 * M_t * \sqrt{P} = 3.5 * 0,1 * \sqrt{19} = 2$
7.	Предельные минимальный и максимальный размеры земельного участка ( $P_{\text{мин}}$ и $P_{\text{макс}}$ ), м2	- -
8.	Кадастровый или иной государственный учетный номер (инвентарный) объекта недвижимости, расположенного на образуемом земельном участке	-
9.	Кадастровые номера исходных земельных участков	39:15:150851:813
9.1.	Кадастровый номер входящего в состав земельного участка, представляющего собой единое землепользование (номер контура многоконтурного земельного участка), преобразование которого осуществляется	-
9.2.	Кадастровые номера земельных участков, исключаемых из состава измененного (исходного) земельного участка, представляющего собой единое землепользование	-
9.3.	Кадастровый или иной государственный учетный номер (инвентарный) объекта недвижимости, расположенного на измененном земельном участке	-
10.	Условный номер земельного участка	-
11.	Учетный номер проекта межевания территории	-
12.	Дополнительные сведения об образовании земельного участка	-
13.	Сведения о земельных участках (землях общего пользования, территории общего пользования), посредством которых обеспечивается доступ	Земли общего пользования
14.	Иные сведения	-

4. Пояснения к сведениям об образуемом земельном участке:		39:15:150851:813:3У92 :
		обозначение земельного участка
1.	-	

Сведения об образуемых земельных участках					
1. Сведения о характерных точках границ образуемых земельных участков				39:15:150851:814:3У93 : обозначение земельного участка	
Система координат МСК-39, зона 1				Зона № 1	
Обозначение характерных точек границ	Координаты, м		Метод определения координат	Формулы, примененные для расчета средней квадратической погрешности определения координат характерной точки границ (Mt), с подставленными в такие формулы значениями и итоговые (вычисленные) значения Mt, м	Описание закрепле ния точки
	X	Y			
1	2	3	4	5	6
н11У	349949.43	1188596.27	Метод спутниковых геодезических измерений (определений)	$Mt = \sqrt{(m_0^2 + m_1^2)}$	Закрепление отсутствует
н55У	349948.80	1188599.84	Метод спутниковых геодезических измерений (определений)	$Mt = \sqrt{(m_0^2 + m_1^2)}$	Закрепление отсутствует
н55У	349948.80	1188599.84	Метод спутниковых геодезических измерений (определений)	$Mt = \sqrt{(m_0^2 + m_1^2)}$	Закрепление отсутствует
н11У	349949.43	1188596.27	Метод спутниковых геодезических измерений (определений)	$Mt = \sqrt{(m_0^2 + m_1^2)}$	Закрепление отсутствует
2. Сведения о частях границ образуемых земельных участков:				39:15:150851:814:3У93 : обозначение земельного участка	
Обозначение части границ		Горизонтальное проложение (S), м	Описание прохождения части границ	Сведения о согласовании местоположения границ (согласовано/спорное)	
от т.	до т.				
1	2	3	4	5	
н11У	н55У	3.63	-	-	
н55У	н55У	3	-	-	
н55У	н11У	3.63	-	-	
3. Сведения о характеристиках образуемого земельного участка:				39:15:150851:814:3У93 : обозначение земельного участка	
№ п/п	Наименование характеристики земельного участка		Значение характеристики		
1	2		3		
1.	Адрес земельного участка		-		

<b>3. Сведения о характеристиках образуемого земельного участка:</b>		<b>39:15:150851:814:3У93 :</b>
		обозначение земельного участка
<b>№ п/п</b>	<b>Наименование характеристики земельного участка</b>	<b>Значение характеристики</b>
<b>1</b>	<b>2</b>	<b>3</b>
1.1.	Сведения о местоположении земельного участка (при отсутствии адреса) в структурированном в соответствии с федеральной информационной адресной системой виде	Российская Федерация, Калининградская область, г.о город Калининград, город Калининград
1.2.	Дополнительные сведения о местоположении земельного участка	-
2.	Категория земель	Земли населенных пунктов
3.	Вид (виды) разрешенного использования	Размещение гаражей для собственных нужд
3.1.	Дополнительные сведения об использовании земельного участка	Размещение гаражей для собственных нужд
4.	Реестровый номер границ территориальной зоны или в случае отсутствия такого реестрового номера ее индивидуальное обозначение (вид, тип, номер, индекс)	-
5.	Площадь земельного участка $\pm$ величина предельной погрешности определения (вычисления) площади ( $P \pm \Delta P$ ), м <sup>2</sup>	$49 \pm 1$
6.	Формула, примененная для вычисления предельной погрешности определения площади земельного участка, с подставленными значениями и итоговые (вычисленные) значения ( $\Delta P$ ), м <sup>2</sup>	$\Delta P = 3.5 * M_t * \sqrt{P} = 3.5 * 0,1 * \sqrt{0} = 1$
7.	Предельные минимальный и максимальный размеры земельного участка ( $P_{\min}$ и $P_{\max}$ ), м <sup>2</sup>	- -
8.	Кадастровый или иной государственный учетный номер (инвентарный) объекта недвижимости, расположенного на образуемом земельном участке	-
9.	Кадастровые номера исходных земельных участков	39:15:150851:814
9.1.	Кадастровый номер входящего в состав земельного участка, представляющего собой единое землепользование (номер контура многоконтурного земельного участка), преобразование которого осуществляется	-
9.2.	Кадастровые номера земельных участков, исключаемых из состава измененного (исходного) земельного участка, представляющего собой единое землепользование	-
9.3.	Кадастровый или иной государственный учетный номер (инвентарный) объекта недвижимости, расположенного на измененном земельном участке	-
10.	Условный номер земельного участка	-
11.	Учетный номер проекта межевания территории	-
12.	Дополнительные сведения об образовании земельного участка	-
13.	Сведения о земельных участках (землях общего пользования, территории общего пользования), посредством которых обеспечивается доступ	Земли общего пользования
14.	Иные сведения	-
<b>4. Пояснения к сведениям об образуемом земельном участке:</b>		<b>39:15:150851:814:3У93 :</b>
		обозначение земельного участка
1.	-	

Сведения об образуемых земельных участках					
1. Сведения о характерных точках границ образуемых земельных участков				39:15:150851:814:3У94 :	
				обозначение земельного участка	
Система координат МСК-39, зона 1				Зона № 1	
Обозначение характерных точек границ	Координаты, м		Метод определения координат	Формулы, примененные для расчета средней квадратической погрешности определения координат характерной точки границ (Mt), с подставленными в такие формулы значениями и итоговые (вычисленные) значения Mt, м	Описание закрепле ния точки
	X	Y			
1	2	3	4	5	6
187	349965.34	1188477.34	Метод спутниковых геодезических измерений (определений)	$Mt = \sqrt{(m_0^2 + m_1^2)}$	Закрепление отсутствует
н94У	349965.31	1188484.84	Метод спутниковых геодезических измерений (определений)	$Mt = \sqrt{(m_0^2 + m_1^2)}$	Закрепление отсутствует
н95У	349965.34	1188478.26	Метод спутниковых геодезических измерений (определений)	$Mt = \sqrt{(m_0^2 + m_1^2)}$	Закрепление отсутствует
187	349965.34	1188477.34	Метод спутниковых геодезических измерений (определений)	$Mt = \sqrt{(m_0^2 + m_1^2)}$	Закрепление отсутствует
2. Сведения о частях границ образуемых земельных участков:				39:15:150851:814:3У94 :	
				обозначение земельного участка	
Обозначение части границ		Горизонтальное проложение (S), м	Описание прохождения части границ	Сведения о согласовании местоположения границ (согласовано/спорное)	
от т.	до т.				
1	2	3	4	5	
187	н94У	7.50	-	-	
н94У	н95У	6.58	-	-	
н95У	187	0.92	-	-	
3. Сведения о характеристиках образуемого земельного участка:				39:15:150851:814:3У94 :	
				обозначение земельного участка	
№ п/п	Наименование характеристики земельного участка		Значение характеристики		
1	2		3		
1.	Адрес земельного участка		-		



<b>3. Сведения о характеристиках образуемого земельного участка:</b>		<b>39:15:150851:814:3У94 :</b>
		обозначение земельного участка
<b>№ п/п</b>	<b>Наименование характеристики земельного участка</b>	<b>Значение характеристики</b>
<b>1</b>	<b>2</b>	<b>3</b>
1.1.	Сведения о местоположении земельного участка (при отсутствии адреса) в структурированном в соответствии с федеральной информационной адресной системой виде	Российская Федерация, Калининградская область, г.о город Калининград, город Калининград
1.2.	Дополнительные сведения о местоположении земельного участка	-
2.	Категория земель	Земли населенных пунктов
3.	Вид (виды) разрешенного использования	Размещение гаражей для собственных нужд
3.1.	Дополнительные сведения об использовании земельного участка	Размещение гаражей для собственных нужд
4.	Реестровый номер границ территориальной зоны или в случае отсутствия такого реестрового номера ее индивидуальное обозначение (вид, тип, номер, индекс)	-
5.	Площадь земельного участка $\pm$ величина предельной погрешности определения (вычисления) площади ( $P \pm \Delta P$ ), м <sup>2</sup>	$25 \pm 1$
6.	Формула, примененная для вычисления предельной погрешности определения площади земельного участка, с подставленными значениями и итоговые (вычисленные) значения ( $\Delta P$ ), м <sup>2</sup>	$\Delta P = 3.5 * M_t * \sqrt{P} = 3.5 * 0,1 * \sqrt{0} = 1$
7.	Предельные минимальный и максимальный размеры земельного участка ( $P_{\min}$ и $P_{\max}$ ), м <sup>2</sup>	- -
8.	Кадастровый или иной государственный учетный номер (инвентарный) объекта недвижимости, расположенного на образуемом земельном участке	-
9.	Кадастровые номера исходных земельных участков	39:15:150851:814
9.1.	Кадастровый номер входящего в состав земельного участка, представляющего собой единое землепользование (номер контура многоконтурного земельного участка), преобразование которого осуществляется	-
9.2.	Кадастровые номера земельных участков, исключаемых из состава измененного (исходного) земельного участка, представляющего собой единое землепользование	-
9.3.	Кадастровый или иной государственный учетный номер (инвентарный) объекта недвижимости, расположенного на измененном земельном участке	-
10.	Условный номер земельного участка	-
11.	Учетный номер проекта межевания территории	-
12.	Дополнительные сведения об образовании земельного участка	-
13.	Сведения о земельных участках (землях общего пользования, территории общего пользования), посредством которых обеспечивается доступ	Земли общего пользования
14.	Иные сведения	-
<b>4. Пояснения к сведениям об образуемом земельном участке:</b>		<b>39:15:150851:814:3У94 :</b>
		обозначение земельного участка
1.	-	

Сведения об образуемых земельных участках					
1. Сведения о характерных точках границ образуемых земельных участков				39:15:150851:814:3У95 : обозначение земельного участка	
Система координат МСК-39, зона 1				Зона № 1	
Обозначение характерных точек границ	Координаты, м		Метод определения координат	Формулы, примененные для расчета средней квадратической погрешности определения координат характерной точки границ (Mt), с подставленными в такие формулы значениями и итоговые (вычисленные) значения Mt, м	Описание закрепле ния точки
	X	Y			
1	2	3	4	5	6
н97У	349947.72	1188607.72	Метод спутниковых геодезических измерений (определений)	$Mt = \sqrt{(m_0^2 + m_1^2)}$	Закрепление отсутствует
190	349947.64	1188615.12	Метод спутниковых геодезических измерений (определений)	$Mt = \sqrt{(m_0^2 + m_1^2)}$	Закрепление отсутствует
н96У	349947.65	1188614.14	Метод спутниковых геодезических измерений (определений)	$Mt = \sqrt{(m_0^2 + m_1^2)}$	Закрепление отсутствует
н97У	349947.72	1188607.72	Метод спутниковых геодезических измерений (определений)	$Mt = \sqrt{(m_0^2 + m_1^2)}$	Закрепление отсутствует
2. Сведения о частях границ образуемых земельных участков:				39:15:150851:814:3У95 : обозначение земельного участка	
Обозначение части границ		Горизонтальное проложение (S), м	Описание прохождения части границ	Сведения о согласовании местоположения границ (согласовано/спорное)	
от т.	до т.				
1	2	3	4	5	
н97У	190	7.40	-	-	
190	н96У	0.98	-	-	
н96У	н97У	6.42	-	-	
3. Сведения о характеристиках образуемого земельного участка:				39:15:150851:814:3У95 : обозначение земельного участка	
№ п/п	Наименование характеристики земельного участка		Значение характеристики		
1	2		3		
1.	Адрес земельного участка		-		

<b>3. Сведения о характеристиках образуемого земельного участка:</b>		<b>39:15:150851:814:3У95 :</b>
		обозначение земельного участка
<b>№ п/п</b>	<b>Наименование характеристики земельного участка</b>	<b>Значение характеристики</b>
<b>1</b>	<b>2</b>	<b>3</b>
1.1.	Сведения о местоположении земельного участка (при отсутствии адреса) в структурированном в соответствии с федеральной информационной адресной системой виде	Российская Федерация, Калининградская область, г.о город Калининград, город Калининград
1.2.	Дополнительные сведения о местоположении земельного участка	-
2.	Категория земель	Земли населенных пунктов
3.	Вид (виды) разрешенного использования	Размещение гаражей для собственных нужд
3.1.	Дополнительные сведения об использовании земельного участка	Размещение гаражей для собственных нужд
4.	Реестровый номер границ территориальной зоны или в случае отсутствия такого реестрового номера ее индивидуальное обозначение (вид, тип, номер, индекс)	-
5.	Площадь земельного участка $\pm$ величина предельной погрешности определения (вычисления) площади ( $P \pm \Delta P$ ), м <sup>2</sup>	$26 \pm 1$
6.	Формула, примененная для вычисления предельной погрешности определения площади земельного участка, с подставленными значениями и итоговые (вычисленные) значения ( $\Delta P$ ), м <sup>2</sup>	$\Delta P = 3.5 * M_t * \sqrt{P} = 3.5 * 0,1 * \sqrt{0} = 1$
7.	Предельные минимальный и максимальный размеры земельного участка ( $P_{\min}$ и $P_{\max}$ ), м <sup>2</sup>	- -
8.	Кадастровый или иной государственный учетный номер (инвентарный) объекта недвижимости, расположенного на образуемом земельном участке	-
9.	Кадастровые номера исходных земельных участков	39:15:150851:814
9.1.	Кадастровый номер входящего в состав земельного участка, представляющего собой единое землепользование (номер контура многоконтурного земельного участка), преобразование которого осуществляется	-
9.2.	Кадастровые номера земельных участков, исключаемых из состава измененного (исходного) земельного участка, представляющего собой единое землепользование	-
9.3.	Кадастровый или иной государственный учетный номер (инвентарный) объекта недвижимости, расположенного на измененном земельном участке	-
10.	Условный номер земельного участка	-
11.	Учетный номер проекта межевания территории	-
12.	Дополнительные сведения об образовании земельного участка	-
13.	Сведения о земельных участках (землях общего пользования, территории общего пользования), посредством которых обеспечивается доступ	Земли общего пользования
14.	Иные сведения	-
<b>4. Пояснения к сведениям об образуемом земельном участке:</b>		<b>39:15:150851:814:3У95 :</b>
		обозначение земельного участка
1.	-	

Сведения об образуемых земельных участках					
1. Сведения о характерных точках границ образуемых земельных участков				39:15:150851:814:3У96 :	
				обозначение земельного участка	
Система координат МСК-39, зона 1				Зона № 1	
Обозначение характерных точек границ	Координаты, м		Метод определения координат	Формулы, примененные для расчета средней квадратической погрешности определения координат характерной точки границ (Mt), с подставленными в такие формулы значениями и итоговые (вычисленные) значения Mt, м	Описание закрепле ния точки
	X	Y			
1	2	3	4	5	6
н119У	349951.05	1188586.99	Метод спутниковых геодезических измерений (определений)	$Mt = \sqrt{(m_0^2 + m_1^2)}$	Закрепление отсутствует
н12У	349949.95	1188593.28	Метод спутниковых геодезических измерений (определений)	$Mt = \sqrt{(m_0^2 + m_1^2)}$	Закрепление отсутствует
н118У	349951.03	1188587.10	Метод спутниковых геодезических измерений (определений)	$Mt = \sqrt{(m_0^2 + m_1^2)}$	Закрепление отсутствует
н119У	349951.05	1188586.99	Метод спутниковых геодезических измерений (определений)	$Mt = \sqrt{(m_0^2 + m_1^2)}$	Закрепление отсутствует
2. Сведения о частях границ образуемых земельных участков:				39:15:150851:814:3У96 :	
				обозначение земельного участка	
Обозначение части границ		Горизонтальное проложение (S), м	Описание прохождения части границ	Сведения о согласовании местоположения границ (согласовано/спорное)	
от т.	до т.				
1	2	3	4	5	
н119У	н12У	6.39	-	-	
н12У	н118У	6.27	-	-	
н118У	н119У	0.11	-	-	
3. Сведения о характеристиках образуемого земельного участка:				39:15:150851:814:3У96 :	
				обозначение земельного участка	
№ п/п	Наименование характеристики земельного участка		Значение характеристики		
1	2		3		
1.	Адрес земельного участка		-		

<b>3. Сведения о характеристиках образуемого земельного участка:</b>		<b>39:15:150851:814:3У96 :</b>
		обозначение земельного участка
<b>№ п/п</b>	<b>Наименование характеристики земельного участка</b>	<b>Значение характеристики</b>
<b>1</b>	<b>2</b>	<b>3</b>
1.1.	Сведения о местоположении земельного участка (при отсутствии адреса) в структурированном в соответствии с федеральной информационной адресной системой виде	Российская Федерация, Калининградская область, г.о город Калининград, город Калининград
1.2.	Дополнительные сведения о местоположении земельного участка	-
2.	Категория земель	Земли населенных пунктов
3.	Вид (виды) разрешенного использования	Размещение гаражей для собственных нужд
3.1.	Дополнительные сведения об использовании земельного участка	Размещение гаражей для собственных нужд
4.	Реестровый номер границ территориальной зоны или в случае отсутствия такого реестрового номера ее индивидуальное обозначение (вид, тип, номер, индекс)	-
5.	Площадь земельного участка $\pm$ величина предельной погрешности определения (вычисления) площади ( $P \pm \Delta P$ ), м <sup>2</sup>	$39 \pm 1$
6.	Формула, примененная для вычисления предельной погрешности определения площади земельного участка, с подставленными значениями и итоговые (вычисленные) значения ( $\Delta P$ ), м <sup>2</sup>	$\Delta P = 3.5 * M_t * \sqrt{P} = 3.5 * 0,1 * \sqrt{0} = 1$
7.	Предельные минимальный и максимальный размеры земельного участка ( $P_{\min}$ и $P_{\max}$ ), м <sup>2</sup>	- -
8.	Кадастровый или иной государственный учетный номер (инвентарный) объекта недвижимости, расположенного на образуемом земельном участке	-
9.	Кадастровые номера исходных земельных участков	39:15:150851:814
9.1.	Кадастровый номер входящего в состав земельного участка, представляющего собой единое землепользование (номер контура многоконтурного земельного участка), преобразование которого осуществляется	-
9.2.	Кадастровые номера земельных участков, исключаемых из состава измененного (исходного) земельного участка, представляющего собой единое землепользование	-
9.3.	Кадастровый или иной государственный учетный номер (инвентарный) объекта недвижимости, расположенного на измененном земельном участке	-
10.	Условный номер земельного участка	-
11.	Учетный номер проекта межевания территории	-
12.	Дополнительные сведения об образовании земельного участка	-
13.	Сведения о земельных участках (землях общего пользования, территории общего пользования), посредством которых обеспечивается доступ	Земли общего пользования
14.	Иные сведения	-
<b>4. Пояснения к сведениям об образуемом земельном участке:</b>		<b>39:15:150851:814:3У96 :</b>
		обозначение земельного участка
1.	-	

## Сведения об образуемых земельных участках

**1. Сведения о характерных точках границ образуемых земельных участков**

**39:15:150851:814:3У97 :**

обозначение земельного участка

**Система координат МСК-39, зона 1**

**Зона № 1**

Обозначение характерных точек границ	Координаты, м		Метод определения координат	Формулы, примененные для расчета средней квадратической погрешности определения координат характерной точки границ (Mt), с подставленными в такие формулы значениями и итоговые (вычисленные) значения Mt, м	Описание закрепле ния точки
	X	Y			
1	2	3	4	5	6
н148У	349907.43	1188601.27	Метод спутниковых геодезических измерений (определений)	$Mt = \sqrt{(m_0^2 + m_1^2)}$	Закрепление отсутствует
н149У	349911.08	1188601.57	Метод спутниковых геодезических измерений (определений)	$Mt = \sqrt{(m_0^2 + m_1^2)}$	Закрепление отсутствует
н150У	349909.74	1188612.17	Метод спутниковых геодезических измерений (определений)	$Mt = \sqrt{(m_0^2 + m_1^2)}$	Закрепление отсутствует
н151У	349909.62	1188613.08	Метод спутниковых геодезических измерений (определений)	$Mt = \sqrt{(m_0^2 + m_1^2)}$	Закрепление отсутствует
н152У	349906.00	1188612.64	Метод спутниковых геодезических измерений (определений)	$Mt = \sqrt{(m_0^2 + m_1^2)}$	Закрепление отсутствует
н153У	349906.11	1188611.71	Метод спутниковых геодезических измерений (определений)	$Mt = \sqrt{(m_0^2 + m_1^2)}$	Закрепление отсутствует
н148У	349907.43	1188601.27	Метод спутниковых геодезических измерений (определений)	$Mt = \sqrt{(m_0^2 + m_1^2)}$	Закрепление отсутствует

39:15:150851:814:3У97 :				
2. Сведения о частях границ образуемых земельных участков: _____				
обозначение земельного участка				
Обозначение части границ		Горизонтальное проложение (S), м	Описание прохождения части границ	Сведения о согласовании местоположения границ (согласовано/спорное)
от т.	до т.			
1	2	3	4	5
н148У	н149У	3.66	-	-
н149У	н150У	10.68	-	-
н150У	н151У	0.92	-	-
н151У	н152У	3.65	-	-
н152У	н153У	0.94	-	-
н153У	н148У	10.52	-	-
3. Сведения о характеристиках образуемого земельного участка: _____				
39:15:150851:814:3У97 :				
обозначение земельного участка				
№ п/п	Наименование характеристики земельного участка		Значение характеристики	
1	2		3	
1.	Адрес земельного участка		-	
1.1.	Сведения о местоположении земельного участка (при отсутствии адреса) в структурированном в соответствии с федеральной информационной адресной системой виде		Российская Федерация, Калининградская область, г.о город Калининград, город Калининград	
1.2.	Дополнительные сведения о местоположении земельного участка		-	
2.	Категория земель		Земли населенных пунктов	
3.	Вид (виды) разрешенного использования		Размещение гаражей для собственных нужд	
3.1.	Дополнительные сведения об использовании земельного участка		Размещение гаражей для собственных нужд	
4.	Реестровый номер границ территориальной зоны или в случае отсутствия такого реестрового номера ее индивидуальное обозначение (вид, тип, номер, индекс)		-	
5.	Площадь земельного участка ± величина предельной погрешности определения (вычисления) площади ( $P \pm \Delta P$ ), м <sup>2</sup>		42 ± 2	
6.	Формула, примененная для вычисления предельной погрешности определения площади земельного участка, с подставленными значениями и итоговые (вычисленные) значения ( $\Delta P$ ), м <sup>2</sup>		$\Delta P = 3.5 * M_t * \sqrt{P} = 3.5 * 0,1 * \sqrt{42} = 2$	
7.	Предельные минимальный и максимальный размеры земельного участка ( $P_{\text{мин}}$ и $P_{\text{макс}}$ ), м <sup>2</sup>		-	
8.	Кадастровый или иной государственный учетный номер (инвентарный) объекта недвижимости, расположенного на образуемом земельном участке		-	
9.	Кадастровые номера исходных земельных участков		39:15:150851:814	
9.1.	Кадастровый номер входящего в состав земельного участка, представляющего собой единое землепользование (номер контура многоконтурного земельного участка), преобразование которого осуществляется		-	

3. Сведения о характеристиках образуемого земельного участка:		39:15:150851:814:3У97 : обозначение земельного участка
№ п/п	Наименование характеристики земельного участка	Значение характеристики
1	2	3
9.2.	Кадастровые номера земельных участков, исключаемых из состава измененного (исходного) земельного участка, представляющего собой единое землепользование	-
9.3.	Кадастровый или иной государственный учетный номер (инвентарный) объекта недвижимости, расположенного на измененном земельном участке	-
10.	Условный номер земельного участка	-
11.	Учетный номер проекта межевания территории	-
12.	Дополнительные сведения об образовании земельного участка	-
13.	Сведения о земельных участках (землях общего пользования, территории общего пользования), посредством которых обеспечивается доступ	Земли общего пользования
14.	Иные сведения	-
4. Пояснения к сведениям об образуемом земельном участке:		39:15:150851:814:3У97 : обозначение земельного участка
1.	-	



## Сведения об образуемых земельных участках

**1. Сведения о характерных точках границ образуемых земельных участков**

**39:15:150851:814:3У98 :**

обозначение земельного участка

**Система координат МСК-39, зона 1**

**Зона № 1**

Обозначение характерных точек границ	Координаты, м		Метод определения координат	Формулы, примененные для расчета средней квадратической погрешности определения координат характерной точки границ (Mt), с подставленными в такие формулы значениями и итоговые (вычисленные) значения Mt, м	Описание закрепле ния точки
	X	Y			
1	2	3	4	5	6
н148У	349907.43	1188601.27	Метод спутниковых геодезических измерений (определений)	$Mt = \sqrt{(m_0^2 + m_1^2)}$	Закрепление отсутствует
н153У	349906.11	1188611.71	Метод спутниковых геодезических измерений (определений)	$Mt = \sqrt{(m_0^2 + m_1^2)}$	Закрепление отсутствует
н152У	349906.00	1188612.64	Метод спутниковых геодезических измерений (определений)	$Mt = \sqrt{(m_0^2 + m_1^2)}$	Закрепление отсутствует
192	349894.96	1188611.30	Метод спутниковых геодезических измерений (определений)	$Mt = \sqrt{(m_0^2 + m_1^2)}$	Закрепление отсутствует
н154У	349895.90	1188600.06	Метод спутниковых геодезических измерений (определений)	$Mt = \sqrt{(m_0^2 + m_1^2)}$	Закрепление отсутствует
н155У	349897.02	1188600.20	Метод спутниковых геодезических измерений (определений)	$Mt = \sqrt{(m_0^2 + m_1^2)}$	Закрепление отсутствует
н156У	349903.91	1188601.05	Метод спутниковых геодезических измерений (определений)	$Mt = \sqrt{(m_0^2 + m_1^2)}$	Закрепление отсутствует
н148У	349907.43	1188601.27	Метод спутниковых геодезических измерений (определений)	$Mt = \sqrt{(m_0^2 + m_1^2)}$	Закрепление отсутствует

39:15:150851:814:3У98 :				
2. Сведения о частях границ образуемых земельных участков: _____				
обозначение земельного участка				
Обозначение части границ		Горизонтальное проложение (S), м	Описание прохождения части границ	Сведения о согласовании местоположения границ (согласовано/спорное)
от т.	до т.			
1	2	3	4	5
н148У	н153У	10.52	-	-
н153У	н152У	0.94	-	-
н152У	192	11.12	-	-
192	н154У	11.28	-	-
н154У	н155У	1.13	-	-
н155У	н156У	6.94	-	-
н156У	н148У	3.53	-	-
39:15:150851:814:3У98 :				
3. Сведения о характеристиках образуемого земельного участка: _____				
обозначение земельного участка				
№ п/п	Наименование характеристики земельного участка		Значение характеристики	
1	2		3	
1.	Адрес земельного участка		-	
1.1.	Сведения о местоположении земельного участка (при отсутствии адреса) в структурированном в соответствии с федеральной информационной адресной системой виде		Российская Федерация, Калининградская область, г.о город Калининград, город Калининград	
1.2.	Дополнительные сведения о местоположении земельного участка		-	
2.	Категория земель		Земли населенных пунктов	
3.	Вид (виды) разрешенного использования		Размещение гаражей для собственных нужд	
3.1.	Дополнительные сведения об использовании земельного участка		Размещение гаражей для собственных нужд	
4.	Реестровый номер границ территориальной зоны или в случае отсутствия такого реестрового номера ее индивидуальное обозначение (вид, тип, номер, индекс)		-	
5.	Площадь земельного участка ± величина предельной погрешности определения (вычисления) площади ( $P \pm \Delta P$ ), м <sup>2</sup>		128 ± 4	
6.	Формула, примененная для вычисления предельной погрешности определения площади земельного участка, с подставленными значениями и итоговые (вычисленные) значения ( $\Delta P$ ), м <sup>2</sup>		$\Delta P = 3.5 * M_t * \sqrt{P} = 3.5 * 0,1 * \sqrt{128} = 4$	
7.	Предельные минимальный и максимальный размеры земельного участка ( $P_{\text{мин}}$ и $P_{\text{макс}}$ ), м <sup>2</sup>		-	
8.	Кадастровый или иной государственный учетный номер (инвентарный) объекта недвижимости, расположенного на образуемом земельном участке		-	
9.	Кадастровые номера исходных земельных участков		39:15:150851:814	
9.1.	Кадастровый номер входящего в состав земельного участка, представляющего собой единое землепользование (номер контура многоконтурного земельного участка), преобразование которого осуществляется		-	

3. Сведения о характеристиках образуемого земельного участка:		39:15:150851:814:3У98 : обозначение земельного участка
№ п/п	Наименование характеристики земельного участка	Значение характеристики
1	2	3
9.2.	Кадастровые номера земельных участков, исключаемых из состава измененного (исходного) земельного участка, представляющего собой единое землепользование	-
9.3.	Кадастровый или иной государственный учетный номер (инвентарный) объекта недвижимости, расположенного на измененном земельном участке	-
10.	Условный номер земельного участка	-
11.	Учетный номер проекта межевания территории	-
12.	Дополнительные сведения об образовании земельного участка	-
13.	Сведения о земельных участках (землях общего пользования, территории общего пользования), посредством которых обеспечивается доступ	Земли общего пользования
14.	Иные сведения	-
4. Пояснения к сведениям об образуемом земельном участке:		39:15:150851:814:3У98 : обозначение земельного участка
1.	-	

## Сведения об образуемых земельных участках

**1. Сведения о характерных точках границ образуемых земельных участков**

**39:15:150851:814:3У99 :**

обозначение земельного участка

**Система координат МСК-39, зона 1**

**Зона № 1**

Обозначение характерных точек границ	Координаты, м		Метод определения координат	Формулы, примененные для расчета средней квадратической погрешности определения координат характерной точки границ (Mt), с подставленными в такие формулы значениями и итоговые (вычисленные) значения Mt, м	Описание закрепле ния точки
	X	Y			
1	2	3	4	5	6
н149У	349911.08	1188601.57	Метод спутниковых геодезических измерений (определений)	$Mt = \sqrt{(m_0^2 + m_1^2)}$	Закрепление отсутствует
н157У	349914.61	1188601.78	Метод спутниковых геодезических измерений (определений)	$Mt = \sqrt{(m_0^2 + m_1^2)}$	Закрепление отсутствует
н158У	349915.26	1188606.07	Метод спутниковых геодезических измерений (определений)	$Mt = \sqrt{(m_0^2 + m_1^2)}$	Закрепление отсутствует
н159У	349918.77	1188610.51	Метод спутниковых геодезических измерений (определений)	$Mt = \sqrt{(m_0^2 + m_1^2)}$	Закрепление отсутствует
н160У	349917.54	1188613.16	Метод спутниковых геодезических измерений (определений)	$Mt = \sqrt{(m_0^2 + m_1^2)}$	Закрепление отсутствует
н161У	349917.16	1188613.99	Метод спутниковых геодезических измерений (определений)	$Mt = \sqrt{(m_0^2 + m_1^2)}$	Закрепление отсутствует
н151У	349909.62	1188613.08	Метод спутниковых геодезических измерений (определений)	$Mt = \sqrt{(m_0^2 + m_1^2)}$	Закрепление отсутствует
н150У	349909.74	1188612.17	Метод спутниковых геодезических измерений (определений)	$Mt = \sqrt{(m_0^2 + m_1^2)}$	Закрепление отсутствует

1. Сведения о характерных точках границ образуемых земельных участков				39:15:150851:814:3У99 : обозначение земельного участка	
Система координат МСК-39, зона 1				Зона № 1	
Обозначение характерных точек границ	Координаты, м		Метод определения координат	Формулы, примененные для расчета средней квадратической погрешности определения координат характерной точки границ (Mt), с подставленными в такие формулы значениями и итоговые (вычисленные) значения Mt, м	Описание закрепле ния точки
	X	Y			
1	2	3	4	5	6
н149У	349911.08	1188601.57	Метод спутниковых геодезических измерений (определений)	$Mt = \sqrt{(m_0^2 + m_1^2)}$	Закрепление отсутствует
2. Сведения о частях границ образуемых земельных участков:				39:15:150851:814:3У99 : обозначение земельного участка	
Обозначение части границ		Горизонтальное проложение (S), м	Описание прохождения части границ	Сведения о согласовании местоположения границ (согласовано/спорное)	
от т.	до т.				
1	2	3	4	5	
н149У	н157У	3.54	-	-	
н157У	н158У	4.34	-	-	
н158У	н159У	5.66	-	-	
н159У	н160У	2.92	-	-	
н160У	н161У	0.91	-	-	
н161У	н151У	7.59	-	-	
н151У	н150У	0.92	-	-	
н150У	н149У	10.68	-	-	
3. Сведения о характеристиках образуемого земельного участка:				39:15:150851:814:3У99 : обозначение земельного участка	
№ п/п	Наименование характеристики земельного участка		Значение характеристики		
1	2		3		
1.	Адрес земельного участка		-		
1.1.	Сведения о местоположении земельного участка (при отсутствии адреса) в структурированном в соответствии с федеральной информационной адресной системой виде		Российская Федерация, Калининградская область, г.о город Калининград, город Калининград		
1.2.	Дополнительные сведения о местоположении земельного участка		-		
2.	Категория земель		Земли населенных пунктов		
3.	Вид (виды) разрешенного использования		Размещение гаражей для собственных нужд		
3.1.	Дополнительные сведения об использовании земельного участка		Размещение гаражей для собственных нужд		

<b>3. Сведения о характеристиках образуемого земельного участка:</b>		<b>39:15:150851:814:3У99 :</b>
		обозначение земельного участка
<b>№ п/п</b>	<b>Наименование характеристики земельного участка</b>	<b>Значение характеристики</b>
<b>1</b>	<b>2</b>	<b>3</b>
4.	Реестровый номер границ территориальной зоны или в случае отсутствия такого реестрового номера ее индивидуальное обозначение (вид, тип, номер, индекс)	-
5.	Площадь земельного участка $\pm$ величина предельной погрешности определения (вычисления) площади ( $P \pm \Delta P$ ), м <sup>2</sup>	$73 \pm 3$
6.	Формула, примененная для вычисления предельной погрешности определения площади земельного участка, с подставленными значениями и итоговые (вычисленные) значения ( $\Delta P$ ), м <sup>2</sup>	$\Delta P = 3.5 * M_t * \sqrt{P} = 3.5 * 0,1 * \sqrt{73} = 3$
7.	Предельные минимальный и максимальный размеры земельного участка ( $P_{\text{мин}}$ и $P_{\text{макс}}$ ), м <sup>2</sup>	- -
8.	Кадастровый или иной государственный учетный номер (инвентарный) объекта недвижимости, расположенного на образуемом земельном участке	-
9.	Кадастровые номера исходных земельных участков	39:15:150851:814
9.1.	Кадастровый номер входящего в состав земельного участка, представляющего собой единое землепользование (номер контура многоконтурного земельного участка), преобразование которого осуществляется	-
9.2.	Кадастровые номера земельных участков, исключаемых из состава измененного (исходного) земельного участка, представляющего собой единое землепользование	-
9.3.	Кадастровый или иной государственный учетный номер (инвентарный) объекта недвижимости, расположенного на измененном земельном участке	-
10.	Условный номер земельного участка	-
11.	Учетный номер проекта межевания территории	-
12.	Дополнительные сведения об образовании земельного участка	-
13.	Сведения о земельных участках (землях общего пользования, территории общего пользования), посредством которых обеспечивается доступ	Земли общего пользования
14.	Иные сведения	-
<b>4. Пояснения к сведениям об образуемом земельном участке:</b>		<b>39:15:150851:814:3У99 :</b>
		обозначение земельного участка
1.	-	

## Сведения об образуемых земельных участках

**1. Сведения о характерных точках границ образуемых земельных участков**

**39:15:150851:814:3У100 :**

обозначение земельного участка

**Система координат МСК-39, зона 1**

**Зона № 1**

Обозначение характерных точек границ	Координаты, м		Метод определения координат	Формулы, примененные для расчета средней квадратической погрешности определения координат характерной точки границ (Mt), с подставленными в такие формулы значениями и итоговые (вычисленные) значения Mt, м	Описание закрепле ния точки
	X	Y			
1	2	3	4	5	6
н162У	349912.63	1188544.12	Метод спутниковых геодезических измерений (определений)	$Mt = \sqrt{(m_0^2 + m_1^2)}$	Закрепление отсутствует
н163У	349912.61	1188544.91	Метод спутниковых геодезических измерений (определений)	$Mt = \sqrt{(m_0^2 + m_1^2)}$	Закрепление отсутствует
196	349911.59	1188545.79	Метод спутниковых геодезических измерений (определений)	$Mt = \sqrt{(m_0^2 + m_1^2)}$	Закрепление отсутствует
н164У	349911.53	1188548.01	Метод спутниковых геодезических измерений (определений)	$Mt = \sqrt{(m_0^2 + m_1^2)}$	Закрепление отсутствует
н165У	349912.53	1188548.03	Метод спутниковых геодезических измерений (определений)	$Mt = \sqrt{(m_0^2 + m_1^2)}$	Закрепление отсутствует
н166У	349919.82	1188548.10	Метод спутниковых геодезических измерений (определений)	$Mt = \sqrt{(m_0^2 + m_1^2)}$	Закрепление отсутствует
н167У	349919.74	1188544.19	Метод спутниковых геодезических измерений (определений)	$Mt = \sqrt{(m_0^2 + m_1^2)}$	Закрепление отсутствует
н162У	349912.63	1188544.12	Метод спутниковых геодезических измерений (определений)	$Mt = \sqrt{(m_0^2 + m_1^2)}$	Закрепление отсутствует

39:15:150851:814:3У100 :				
2. Сведения о частях границ образуемых земельных участков: _____				
обозначение земельного участка				
Обозначение части границ		Горизонтальное проложение (S), м	Описание прохождения части границ	Сведения о согласовании местоположения границ (согласовано/спорное)
от т.	до т.			
1	2	3	4	5
н162У	н163У	0.79	-	-
н163У	196	1.35	-	-
196	н164У	2.22	-	-
н164У	н165У	1.00	-	-
н165У	н166У	7.29	-	-
н166У	н167У	3.91	-	-
н167У	н162У	7.11	-	-
3. Сведения о характеристиках образуемого земельного участка: _____				
39:15:150851:814:3У100 :				
обозначение земельного участка				
№ п/п	Наименование характеристики земельного участка		Значение характеристики	
1	2		3	
1.	Адрес земельного участка		-	
1.1.	Сведения о местоположении земельного участка (при отсутствии адреса) в структурированном в соответствии с федеральной информационной адресной системой виде		Российская Федерация, Калининградская область, г.о город Калининград, город Калининград	
1.2.	Дополнительные сведения о местоположении земельного участка		-	
2.	Категория земель		Земли населенных пунктов	
3.	Вид (виды) разрешенного использования		Размещение гаражей для собственных нужд	
3.1.	Дополнительные сведения об использовании земельного участка		Размещение гаражей для собственных нужд	
4.	Реестровый номер границ территориальной зоны или в случае отсутствия такого реестрового номера ее индивидуальное обозначение (вид, тип, номер, индекс)		-	
5.	Площадь земельного участка ± величина предельной погрешности определения (вычисления) площади ( $P \pm \Delta P$ ), м2		$31 \pm 2$	
6.	Формула, примененная для вычисления предельной погрешности определения площади земельного участка, с подставленными значениями и итоговые (вычисленные) значения ( $\Delta P$ ), м2		$\Delta P = 3.5 * M_t * \sqrt{P} = 3.5 * 0,1 * \sqrt{31} = 2$	
7.	Предельные минимальный и максимальный размеры земельного участка ( $P_{\text{мин}}$ и $P_{\text{макс}}$ ), м2		-	
8.	Кадастровый или иной государственный учетный номер (инвентарный) объекта недвижимости, расположенного на образуемом земельном участке		-	
9.	Кадастровые номера исходных земельных участков		39:15:150851:814	
9.1.	Кадастровый номер входящего в состав земельного участка, представляющего собой единое землепользование (номер контура многоконтурного земельного участка), преобразование которого осуществляется		-	



3. Сведения о характеристиках образуемого земельного участка:		39:15:150851:814:3У100 : обозначение земельного участка
№ п/п	Наименование характеристики земельного участка	Значение характеристики
1	2	3
9.2.	Кадастровые номера земельных участков, исключаемых из состава измененного (исходного) земельного участка, представляющего собой единое землепользование	-
9.3.	Кадастровый или иной государственный учетный номер (инвентарный) объекта недвижимости, расположенного на измененном земельном участке	-
10.	Условный номер земельного участка	-
11.	Учетный номер проекта межевания территории	-
12.	Дополнительные сведения об образовании земельного участка	-
13.	Сведения о земельных участках (землях общего пользования, территории общего пользования), посредством которых обеспечивается доступ	Земли общего пользования
14.	Иные сведения	-
4. Пояснения к сведениям об образуемом земельном участке:		39:15:150851:814:3У100 : обозначение земельного участка
1.	-	

## Сведения об образуемых земельных участках

**1. Сведения о характерных точках границ образуемых земельных участков**

**39:15:150851:814:3У101 :**

обозначение земельного участка

**Система координат МСК-39, зона 1**

**Зона № 1**

Обозначение характерных точек границ	Координаты, м		Метод определения координат	Формулы, примененные для расчета средней квадратической погрешности определения координат характерной точки границ (Mt), с подставленными в такие формулы значениями и итоговые (вычисленные) значения Mt, м	Описание закрепле ния точки
	X	Y			
1	2	3	4	5	6
н168У	349919.71	1188540.01	Метод спутниковых геодезических измерений (определений)	$Mt = \sqrt{(m_0^2 + m_1^2)}$	Закрепление отсутствует
н167У	349919.74	1188544.19	Метод спутниковых геодезических измерений (определений)	$Mt = \sqrt{(m_0^2 + m_1^2)}$	Закрепление отсутствует
н162У	349912.63	1188544.12	Метод спутниковых геодезических измерений (определений)	$Mt = \sqrt{(m_0^2 + m_1^2)}$	Закрепление отсутствует
н163У	349912.61	1188544.91	Метод спутниковых геодезических измерений (определений)	$Mt = \sqrt{(m_0^2 + m_1^2)}$	Закрепление отсутствует
196	349911.59	1188545.79	Метод спутниковых геодезических измерений (определений)	$Mt = \sqrt{(m_0^2 + m_1^2)}$	Закрепление отсутствует
197	349907.91	1188545.37	Метод спутниковых геодезических измерений (определений)	$Mt = \sqrt{(m_0^2 + m_1^2)}$	Закрепление отсутствует
198	349907.95	1188538.82	Метод спутниковых геодезических измерений (определений)	$Mt = \sqrt{(m_0^2 + m_1^2)}$	Закрепление отсутствует
199	349911.89	1188538.87	Метод спутниковых геодезических измерений (определений)	$Mt = \sqrt{(m_0^2 + m_1^2)}$	Закрепление отсутствует
н169У	349911.99	1188540.07	Метод спутниковых геодезических измерений (определений)	$Mt = \sqrt{(m_0^2 + m_1^2)}$	Закрепление отсутствует

1. Сведения о характерных точках границ образуемых земельных участков				39:15:150851:814:3У101 : обозначение земельного участка	
Система координат МСК-39, зона 1				Зона № 1	
Обозначение характерных точек границ	Координаты, м		Метод определения координат	Формулы, примененные для расчета средней квадратической погрешности определения координат характерной точки границ (Mt), с подставленными в такие формулы значениями и итоговые (вычисленные) значения Mt, м	Описание закрепле ния точки
	X	Y			
1	2	3	4	5	6
н170У	349912.97	1188540.13	Метод спутниковых геодезических измерений (определений)	$Mt = \sqrt{(m_0^2 + m_1^2)}$	Закрепление отсутствует
н168У	349919.71	1188540.01	Метод спутниковых геодезических измерений (определений)	$Mt = \sqrt{(m_0^2 + m_1^2)}$	Закрепление отсутствует
2. Сведения о частях границ образуемых земельных участков:				39:15:150851:814:3У101 : обозначение земельного участка	
Обозначение части границ		Горизонтальное проложение (S), м	Описание прохождения части границ	Сведения о согласовании местоположения границ (согласовано/спорное)	
от т.	до т.				
1	2	3	4	5	
н168У	н167У	4.18	-	-	
н167У	н162У	7.11	-	-	
н162У	н163У	0.79	-	-	
н163У	196	1.35	-	-	
196	197	3.70	-	-	
197	198	6.55	-	-	
198	199	3.94	-	-	
199	н169У	1.20	-	-	
н169У	н170У	0.98	-	-	
н170У	н168У	6.74	-	-	
3. Сведения о характеристиках образуемого земельного участка:				39:15:150851:814:3У101 : обозначение земельного участка	
№ п/п	Наименование характеристики земельного участка		Значение характеристики		
1	2		3		
1.	Адрес земельного участка		-		
1.1.	Сведения о местоположении земельного участка (при отсутствии адреса) в структурированном в соответствии с федеральной информационной адресной системой виде		Российская Федерация, Калининградская область, г.о город Калининград, город Калининград		

<b>3. Сведения о характеристиках образуемого земельного участка:</b>		<b>39:15:150851:814:3У101 :</b>
		обозначение земельного участка
<b>№ п/п</b>	<b>Наименование характеристики земельного участка</b>	<b>Значение характеристики</b>
<b>1</b>	<b>2</b>	<b>3</b>
1.2.	Дополнительные сведения о местоположении земельного участка	-
2.	Категория земель	Земли населенных пунктов
3.	Вид (виды) разрешенного использования	Размещение гаражей для собственных нужд
3.1.	Дополнительные сведения об использовании земельного участка	Размещение гаражей для собственных нужд
4.	Реестровый номер границ территориальной зоны или в случае отсутствия такого реестрового номера ее индивидуальное обозначение (вид, тип, номер, индекс)	-
5.	Площадь земельного участка $\pm$ величина предельной погрешности определения (вычисления) площади ( $P \pm \Delta P$ ), м2	$60 \pm 3$
6.	Формула, примененная для вычисления предельной погрешности определения площади земельного участка, с подставленными значениями и итоговые (вычисленные) значения ( $\Delta P$ ), м2	$\Delta P = 3.5 * M_t * \sqrt{P} = 3.5 * 0,1 * \sqrt{60} = 3$
7.	Предельные минимальный и максимальный размеры земельного участка ( $P_{\text{мин}}$ и $P_{\text{макс}}$ ), м2	- -
8.	Кадастровый или иной государственный учетный номер (инвентарный) объекта недвижимости, расположенного на образуемом земельном участке	-
9.	Кадастровые номера исходных земельных участков	39:15:150851:814
9.1.	Кадастровый номер входящего в состав земельного участка, представляющего собой единое землепользование (номер контура многоконтурного земельного участка), преобразование которого осуществляется	-
9.2.	Кадастровые номера земельных участков, исключаемых из состава измененного (исходного) земельного участка, представляющего собой единое землепользование	-
9.3.	Кадастровый или иной государственный учетный номер (инвентарный) объекта недвижимости, расположенного на измененном земельном участке	-
10.	Условный номер земельного участка	-
11.	Учетный номер проекта межевания территории	-
12.	Дополнительные сведения об образовании земельного участка	-
13.	Сведения о земельных участках (землях общего пользования, территории общего пользования), посредством которых обеспечивается доступ	Земли общего пользования
14.	Иные сведения	-
<b>4. Пояснения к сведениям об образуемом земельном участке:</b>		<b>39:15:150851:814:3У101 :</b>
		обозначение земельного участка
1.	-	

## Сведения об образуемых земельных участках

**1. Сведения о характерных точках границ образуемых земельных участков**

**39:15:150851:814:3У102 :**

обозначение земельного участка

**Система координат МСК-39, зона 1**

**Зона № 1**

Обозначение характерных точек границ	Координаты, м		Метод определения координат	Формулы, примененные для расчета средней квадратической погрешности определения координат характерной точки границ (Mt), с подставленными в такие формулы значениями и итоговые (вычисленные) значения Mt, м	Описание закрепле ния точки
	X	Y			
1	2	3	4	5	6
н171У	349908.02	1188560.66	Метод спутниковых геодезических измерений (определений)	$Mt = \sqrt{(m_0^2 + m_1^2)}$	Закрепление отсутствует
н172У	349908.22	1188552.44	Метод спутниковых геодезических измерений (определений)	$Mt = \sqrt{(m_0^2 + m_1^2)}$	Закрепление отсутствует
н173У	349908.24	1188551.44	Метод спутниковых геодезических измерений (определений)	$Mt = \sqrt{(m_0^2 + m_1^2)}$	Закрепление отсутствует
195	349911.44	1188551.56	Метод спутниковых геодезических измерений (определений)	$Mt = \sqrt{(m_0^2 + m_1^2)}$	Закрепление отсутствует
н174У	349912.44	1188551.86	Метод спутниковых геодезических измерений (определений)	$Mt = \sqrt{(m_0^2 + m_1^2)}$	Закрепление отсутствует
н175У	349912.42	1188552.61	Метод спутниковых геодезических измерений (определений)	$Mt = \sqrt{(m_0^2 + m_1^2)}$	Закрепление отсутствует
н176У	349912.35	1188555.90	Метод спутниковых геодезических измерений (определений)	$Mt = \sqrt{(m_0^2 + m_1^2)}$	Закрепление отсутствует
н177У	349912.23	1188560.87	Метод спутниковых геодезических измерений (определений)	$Mt = \sqrt{(m_0^2 + m_1^2)}$	Закрепление отсутствует

1. Сведения о характерных точках границ образуемых земельных участков				39:15:150851:814:3У102 : обозначение земельного участка	
Система координат МСК-39, зона 1				Зона № 1	
Обозначение характерных точек границ	Координаты, м		Метод определения координат	Формулы, примененные для расчета средней квадратической погрешности определения координат характерной точки границ (Mt), с подставленными в такие формулы значениями и итоговые (вычисленные) значения Mt, м	Описание закрепления точки
	X	Y			
1	2	3	4	5	6
н171У	349908.02	1188560.66	Метод спутниковых геодезических измерений (определений)	$Mt = \sqrt{(m_0^2 + m_1^2)}$	Закрепление отсутствует
2. Сведения о частях границ образуемых земельных участков:				39:15:150851:814:3У102 : обозначение земельного участка	
Обозначение части границ		Горизонтальное проложение (S), м	Описание прохождения части границ	Сведения о согласовании местоположения границ (согласовано/спорное)	
от т.	до т.				
1	2	3	4	5	
н171У	н172У	8.22	-	-	
н172У	н173У	1.00	-	-	
н173У	195	3.20	-	-	
195	н174У	1.04	-	-	
н174У	н175У	0.75	-	-	
н175У	н176У	3.29	-	-	
н176У	н177У	4.97	-	-	
н177У	н171У	4.22	-	-	
3. Сведения о характеристиках образуемого земельного участка:				39:15:150851:814:3У102 : обозначение земельного участка	
№ п/п	Наименование характеристики земельного участка		Значение характеристики		
1	2		3		
1.	Адрес земельного участка		-		
1.1.	Сведения о местоположении земельного участка (при отсутствии адреса) в структурированном в соответствии с федеральной информационной адресной системой виде		Российская Федерация, Калининградская область, г.о город Калининград, город Калининград		
1.2.	Дополнительные сведения о местоположении земельного участка		-		
2.	Категория земель		Земли населенных пунктов		
3.	Вид (виды) разрешенного использования		Размещение гаражей для собственных нужд		
3.1.	Дополнительные сведения об использовании земельного участка		Размещение гаражей для собственных нужд		

<b>3. Сведения о характеристиках образуемого земельного участка:</b>		<b>39:15:150851:814:3У102 :</b>
		обозначение земельного участка
№ п/п	Наименование характеристики земельного участка	Значение характеристики
1	2	3
4.	Реестровый номер границ территориальной зоны или в случае отсутствия такого реестрового номера ее индивидуальное обозначение (вид, тип, номер, индекс)	-
5.	Площадь земельного участка $\pm$ величина предельной погрешности определения (вычисления) площади ( $P \pm \Delta P$ ), м <sup>2</sup>	$39 \pm 2$
6.	Формула, примененная для вычисления предельной погрешности определения площади земельного участка, с подставленными значениями и итоговые (вычисленные) значения ( $\Delta P$ ), м <sup>2</sup>	$\Delta P = 3.5 * M_t * \sqrt{P} = 3.5 * 0,1 * \sqrt{39} = 2$
7.	Предельные минимальный и максимальный размеры земельного участка ( $P_{\text{мин}}$ и $P_{\text{макс}}$ ), м <sup>2</sup>	- -
8.	Кадастровый или иной государственный учетный номер (инвентарный) объекта недвижимости, расположенного на образуемом земельном участке	-
9.	Кадастровые номера исходных земельных участков	39:15:150851:814
9.1.	Кадастровый номер входящего в состав земельного участка, представляющего собой единое землепользование (номер контура многоконтурного земельного участка), преобразование которого осуществляется	-
9.2.	Кадастровые номера земельных участков, исключаемых из состава измененного (исходного) земельного участка, представляющего собой единое землепользование	-
9.3.	Кадастровый или иной государственный учетный номер (инвентарный) объекта недвижимости, расположенного на измененном земельном участке	-
10.	Условный номер земельного участка	-
11.	Учетный номер проекта межевания территории	-
12.	Дополнительные сведения об образовании земельного участка	-
13.	Сведения о земельных участках (землях общего пользования, территории общего пользования), посредством которых обеспечивается доступ	Земли общего пользования
14.	Иные сведения	-
<b>4. Пояснения к сведениям об образуемом земельном участке:</b>		<b>39:15:150851:814:3У102 :</b>
		обозначение земельного участка
1.	-	

## Сведения об образуемых земельных участках

**1. Сведения о характерных точках границ образуемых земельных участков**

**39:15:150851:814:3У103 :**

обозначение земельного участка

**Система координат МСК-39, зона 1**

**Зона № 1**

Обозначение характерных точек границ	Координаты, м		Метод определения координат	Формулы, примененные для расчета средней квадратической погрешности определения координат характерной точки границ (Mt), с подставленными в такие формулы значениями и итоговые (вычисленные) значения Mt, м	Описание закрепле ния точки
	X	Y			
1	2	3	4	5	6
н172У	349908.22	1188552.44	Метод спутниковых геодезических измерений (определений)	$Mt = \sqrt{(m_0^2 + m_1^2)}$	Закрепление отсутствует
н171У	349908.02	1188560.66	Метод спутниковых геодезических измерений (определений)	$Mt = \sqrt{(m_0^2 + m_1^2)}$	Закрепление отсутствует
н178У	349900.44	1188559.90	Метод спутниковых геодезических измерений (определений)	$Mt = \sqrt{(m_0^2 + m_1^2)}$	Закрепление отсутствует
н179У	349899.44	1188559.80	Метод спутниковых геодезических измерений (определений)	$Mt = \sqrt{(m_0^2 + m_1^2)}$	Закрепление отсутствует
194	349900.93	1188551.15	Метод спутниковых геодезических измерений (определений)	$Mt = \sqrt{(m_0^2 + m_1^2)}$	Закрепление отсутствует
н173У	349908.24	1188551.44	Метод спутниковых геодезических измерений (определений)	$Mt = \sqrt{(m_0^2 + m_1^2)}$	Закрепление отсутствует
н172У	349908.22	1188552.44	Метод спутниковых геодезических измерений (определений)	$Mt = \sqrt{(m_0^2 + m_1^2)}$	Закрепление отсутствует



39:15:150851:814:3У103 :				
2. Сведения о частях границ образуемых земельных участков: _____				
обозначение земельного участка				
Обозначение части границ		Горизонтальное проложение (S), м	Описание прохождения части границ	Сведения о согласовании местоположения границ (согласовано/спорное)
от т.	до т.			
1	2	3	4	5
н172У	н171У	8.22	-	-
н171У	н178У	7.62	-	-
н178У	н179У	1.00	-	-
н179У	194	8.78	-	-
194	н173У	7.32	-	-
н173У	н172У	1.00	-	-
3. Сведения о характеристиках образуемого земельного участка: _____				
39:15:150851:814:3У103 :				
обозначение земельного участка				
№ п/п	Наименование характеристики земельного участка		Значение характеристики	
1	2		3	
1.	Адрес земельного участка		-	
1.1.	Сведения о местоположении земельного участка (при отсутствии адреса) в структурированном в соответствии с федеральной информационной адресной системой виде		Российская Федерация, Калининградская область, г.о город Калининград, город Калининград	
1.2.	Дополнительные сведения о местоположении земельного участка		-	
2.	Категория земель		Земли населенных пунктов	
3.	Вид (виды) разрешенного использования		Размещение гаражей для собственных нужд	
3.1.	Дополнительные сведения об использовании земельного участка		Размещение гаражей для собственных нужд	
4.	Реестровый номер границ территориальной зоны или в случае отсутствия такого реестрового номера ее индивидуальное обозначение (вид, тип, номер, индекс)		-	
5.	Площадь земельного участка ± величина предельной погрешности определения (вычисления) площади ( $P \pm \Delta P$ ), м <sup>2</sup>		72 ± 3	
6.	Формула, примененная для вычисления предельной погрешности определения площади земельного участка, с подставленными значениями и итоговые (вычисленные) значения ( $\Delta P$ ), м <sup>2</sup>		$\Delta P = 3.5 * M_t * \sqrt{P} = 3.5 * 0,1 * \sqrt{72} = 3$	
7.	Предельные минимальный и максимальный размеры земельного участка ( $P_{\text{мин}}$ и $P_{\text{макс}}$ ), м <sup>2</sup>		-	
8.	Кадастровый или иной государственный учетный номер (инвентарный) объекта недвижимости, расположенного на образуемом земельном участке		-	
9.	Кадастровые номера исходных земельных участков		39:15:150851:814	
9.1.	Кадастровый номер входящего в состав земельного участка, представляющего собой единое землепользование (номер контура многоконтурного земельного участка), преобразование которого осуществляется		-	

3. Сведения о характеристиках образуемого земельного участка:		39:15:150851:814:3У103 : обозначение земельного участка
№ п/п	Наименование характеристики земельного участка	Значение характеристики
1	2	3
9.2.	Кадастровые номера земельных участков, исключаемых из состава измененного (исходного) земельного участка, представляющего собой единое землепользование	-
9.3.	Кадастровый или иной государственный учетный номер (инвентарный) объекта недвижимости, расположенного на измененном земельном участке	-
10.	Условный номер земельного участка	-
11.	Учетный номер проекта межевания территории	-
12.	Дополнительные сведения об образовании земельного участка	-
13.	Сведения о земельных участках (землях общего пользования, территории общего пользования), посредством которых обеспечивается доступ	Земли общего пользования
14.	Иные сведения	-
4. Пояснения к сведениям об образуемом земельном участке:		39:15:150851:814:3У103 : обозначение земельного участка
1.	-	

## Сведения об образуемых земельных участках

**1. Сведения о характерных точках границ образуемых земельных участков**

**39:15:150851:814:3У104 :**

обозначение земельного участка

**Система координат МСК-39, зона 1**

**Зона № 1**

Обозначение характерных точек границ	Координаты, м		Метод определения координат	Формулы, примененные для расчета средней квадратической погрешности определения координат характерной точки границ (Mt), с подставленными в такие формулы значениями и итоговые (вычисленные) значения Mt, м	Описание закрепления точки
	X	Y			
1	2	3	4	5	6
н180У	349917.37	1188555.95	Метод спутниковых геодезических измерений (определений)	$Mt = \sqrt{(m_0^2 + m_1^2)}$	Закрепление отсутствует
н181У	349917.37	1188562.14	Метод спутниковых геодезических измерений (определений)	$Mt = \sqrt{(m_0^2 + m_1^2)}$	Закрепление отсутствует
н182У	349912.20	1188561.82	Метод спутниковых геодезических измерений (определений)	$Mt = \sqrt{(m_0^2 + m_1^2)}$	Закрепление отсутствует
н177У	349912.23	1188560.87	Метод спутниковых геодезических измерений (определений)	$Mt = \sqrt{(m_0^2 + m_1^2)}$	Закрепление отсутствует
н176У	349912.35	1188555.90	Метод спутниковых геодезических измерений (определений)	$Mt = \sqrt{(m_0^2 + m_1^2)}$	Закрепление отсутствует
н180У	349917.37	1188555.95	Метод спутниковых геодезических измерений (определений)	$Mt = \sqrt{(m_0^2 + m_1^2)}$	Закрепление отсутствует

**39:15:150851:814:3У104 :**

**2. Сведения о частях границ образуемых земельных участков:**

обозначение земельного участка

Обозначение части границ		Горизонтальное проложение (S), м	Описание прохождения части границ	Сведения о согласовании местоположения границ (согласовано/спорное)
от т.	до т.			
1	2	3	4	5
н180У	н181У	6.19	-	-
н181У	н182У	5.18	-	-
н182У	н177У	0.95	-	-

39:15:150851:814:3У104 :				
2. Сведения о частях границ образуемых земельных участков: _____				
обозначение земельного участка				
Обозначение части границ		Горизонтальное проложение (S), м	Описание прохождения части границ	Сведения о согласовании местоположения границ (согласовано/спорное)
от т.	до т.			
1	2	3	4	5
н177У	н176У	4.97	-	-
н176У	н180У	5.02	-	-
3. Сведения о характеристиках образуемого земельного участка: _____				
39:15:150851:814:3У104 :				
обозначение земельного участка				
№ п/п	Наименование характеристики земельного участка		Значение характеристики	
1	2		3	
1.	Адрес земельного участка		-	
1.1.	Сведения о местоположении земельного участка (при отсутствии адреса) в структурированном в соответствии с федеральной информационной адресной системой виде		Российская Федерация, Калининградская область, г.о город Калининград, город Калининград	
1.2.	Дополнительные сведения о местоположении земельного участка		-	
2.	Категория земель		Земли населенных пунктов	
3.	Вид (виды) разрешенного использования		Размещение гаражей для собственных нужд	
3.1.	Дополнительные сведения об использовании земельного участка		Размещение гаражей для собственных нужд	
4.	Реестровый номер границ территориальной зоны или в случае отсутствия такого реестрового номера ее индивидуальное обозначение (вид, тип, номер, индекс)		-	
5.	Площадь земельного участка ± величина предельной погрешности определения (вычисления) площади ( $P \pm \Delta P$ ), м <sup>2</sup>		31 ± 2	
6.	Формула, примененная для вычисления предельной погрешности определения площади земельного участка, с подставленными значениями и итоговые (вычисленные) значения ( $\Delta P$ ), м <sup>2</sup>		$\Delta P = 3.5 * M_t * \sqrt{P} = 3.5 * 0,1 * \sqrt{31} = 2$	
7.	Предельные минимальный и максимальный размеры земельного участка ( $R_{\text{мин}}$ и $R_{\text{макс}}$ ), м <sup>2</sup>		-	
8.	Кадастровый или иной государственный учетный номер (инвентарный) объекта недвижимости, расположенного на образуемом земельном участке		-	
9.	Кадастровые номера исходных земельных участков		39:15:150851:814	
9.1.	Кадастровый номер входящего в состав земельного участка, представляющего собой единое землепользование (номер контура многоконтурного земельного участка), преобразование которого осуществляется		-	
9.2.	Кадастровые номера земельных участков, исключаемых из состава измененного (исходного) земельного участка, представляющего собой единое землепользование		-	
9.3.	Кадастровый или иной государственный учетный номер (инвентарный) объекта недвижимости, расположенного на измененном земельном участке		-	
10.	Условный номер земельного участка		-	

3. Сведения о характеристиках образуемого земельного участка:		39:15:150851:814:3У104 : обозначение земельного участка
№ п/п	Наименование характеристики земельного участка	Значение характеристики
1	2	3
11.	Учетный номер проекта межевания территории	-
12.	Дополнительные сведения об образовании земельного участка	-
13.	Сведения о земельных участках (землях общего пользования, территории общего пользования), посредством которых обеспечивается доступ	Земли общего пользования
14.	Иные сведения	-
4. Пояснения к сведениям об образуемом земельном участке:		39:15:150851:814:3У104 : обозначение земельного участка
1.	-	

## Сведения об образуемых земельных участках

**1. Сведения о характерных точках границ образуемых земельных участков**

**39:15:150851:814:3У105 :**

обозначение земельного участка

**Система координат МСК-39, зона 1**

**Зона № 1**

Обозначение характерных точек границ	Координаты, м		Метод определения координат	Формулы, примененные для расчета средней квадратической погрешности определения координат характерной точки границ (Mt), с подставленными в такие формулы значениями и итоговые (вычисленные) значения Mt, м	Описание закрепле ния точки
	X	Y			
1	2	3	4	5	6
н183У	349919.87	1188551.94	Метод спутниковых геодезических измерений (определений)	$Mt = \sqrt{(m_0^2 + m_1^2)}$	Закрепление отсутствует
н184У	349919.92	1188555.98	Метод спутниковых геодезических измерений (определений)	$Mt = \sqrt{(m_0^2 + m_1^2)}$	Закрепление отсутствует
н180У	349917.37	1188555.95	Метод спутниковых геодезических измерений (определений)	$Mt = \sqrt{(m_0^2 + m_1^2)}$	Закрепление отсутствует
н176У	349912.35	1188555.90	Метод спутниковых геодезических измерений (определений)	$Mt = \sqrt{(m_0^2 + m_1^2)}$	Закрепление отсутствует
н175У	349912.42	1188552.61	Метод спутниковых геодезических измерений (определений)	$Mt = \sqrt{(m_0^2 + m_1^2)}$	Закрепление отсутствует
н174У	349912.44	1188551.86	Метод спутниковых геодезических измерений (определений)	$Mt = \sqrt{(m_0^2 + m_1^2)}$	Закрепление отсутствует
н183У	349919.87	1188551.94	Метод спутниковых геодезических измерений (определений)	$Mt = \sqrt{(m_0^2 + m_1^2)}$	Закрепление отсутствует

39:15:150851:814:3У105 :				
2. Сведения о частях границ образуемых земельных участков: _____				
обозначение земельного участка				
Обозначение части границ		Горизонтальное проложение (S), м	Описание прохождения части границ	Сведения о согласовании местоположения границ (согласовано/спорное)
от т.	до т.			
1	2	3	4	5
н183У	н184У	4.04	-	-
н184У	н180У	2.55	-	-
н180У	н176У	5.02	-	-
н176У	н175У	3.29	-	-
н175У	н174У	0.75	-	-
н174У	н183У	7.43	-	-
3. Сведения о характеристиках образуемого земельного участка: _____				
39:15:150851:814:3У105 :				
обозначение земельного участка				
№ п/п	Наименование характеристики земельного участка		Значение характеристики	
1	2		3	
1.	Адрес земельного участка		-	
1.1.	Сведения о местоположении земельного участка (при отсутствии адреса) в структурированном в соответствии с федеральной информационной адресной системой виде		Российская Федерация, Калининградская область, г.о город Калининград, город Калининград	
1.2.	Дополнительные сведения о местоположении земельного участка		-	
2.	Категория земель		Земли населенных пунктов	
3.	Вид (виды) разрешенного использования		Размещение гаражей для собственных нужд	
3.1.	Дополнительные сведения об использовании земельного участка		Размещение гаражей для собственных нужд	
4.	Реестровый номер границ территориальной зоны или в случае отсутствия такого реестрового номера ее индивидуальное обозначение (вид, тип, номер, индекс)		-	
5.	Площадь земельного участка ± величина предельной погрешности определения (вычисления) площади ( $P \pm \Delta P$ ), м <sup>2</sup>		30 ± 2	
6.	Формула, примененная для вычисления предельной погрешности определения площади земельного участка, с подставленными значениями и итоговые (вычисленные) значения ( $\Delta P$ ), м <sup>2</sup>		$\Delta P = 3.5 * M_t * \sqrt{P} = 3.5 * 0,1 * \sqrt{30} = 2$	
7.	Предельные минимальный и максимальный размеры земельного участка ( $P_{\text{мин}}$ и $P_{\text{макс}}$ ), м <sup>2</sup>		-	
8.	Кадастровый или иной государственный учетный номер (инвентарный) объекта недвижимости, расположенного на образуемом земельном участке		-	
9.	Кадастровые номера исходных земельных участков		39:15:150851:814	
9.1.	Кадастровый номер входящего в состав земельного участка, представляющего собой единое землепользование (номер контура многоконтурного земельного участка), преобразование которого осуществляется		-	

3. Сведения о характеристиках образуемого земельного участка:		39:15:150851:814:3У105 : обозначение земельного участка
№ п/п	Наименование характеристики земельного участка	Значение характеристики
1	2	3
9.2.	Кадастровые номера земельных участков, исключаемых из состава измененного (исходного) земельного участка, представляющего собой единое землепользование	-
9.3.	Кадастровый или иной государственный учетный номер (инвентарный) объекта недвижимости, расположенного на измененном земельном участке	-
10.	Условный номер земельного участка	-
11.	Учетный номер проекта межевания территории	-
12.	Дополнительные сведения об образовании земельного участка	-
13.	Сведения о земельных участках (землях общего пользования, территории общего пользования), посредством которых обеспечивается доступ	Земли общего пользования
14.	Иные сведения	-
4. Пояснения к сведениям об образуемом земельном участке:		39:15:150851:814:3У105 : обозначение земельного участка
1.	-	



## Сведения об образуемых земельных участках

**1. Сведения о характерных точках границ образуемых земельных участков**

**39:15:150851:814:3У106 :**

обозначение земельного участка

**Система координат МСК-39, зона 1**

**Зона № 1**

Обозначение характерных точек границ	Координаты, м		Метод определения координат	Формулы, примененные для расчета средней квадратической погрешности определения координат характерной точки границ (Mt), с подставленными в такие формулы значениями и итоговые (вычисленные) значения Mt, м	Описание закрепле ния точки
	X	Y			
1	2	3	4	5	6
н165У	349912.53	1188548.03	Метод спутниковых геодезических измерений (определений)	$Mt = \sqrt{(m_0^2 + m_1^2)}$	Закрепление отсутствует
н166У	349919.82	1188548.10	Метод спутниковых геодезических измерений (определений)	$Mt = \sqrt{(m_0^2 + m_1^2)}$	Закрепление отсутствует
н183У	349919.87	1188551.94	Метод спутниковых геодезических измерений (определений)	$Mt = \sqrt{(m_0^2 + m_1^2)}$	Закрепление отсутствует
н174У	349912.44	1188551.86	Метод спутниковых геодезических измерений (определений)	$Mt = \sqrt{(m_0^2 + m_1^2)}$	Закрепление отсутствует
195	349911.44	1188551.56	Метод спутниковых геодезических измерений (определений)	$Mt = \sqrt{(m_0^2 + m_1^2)}$	Закрепление отсутствует
н164У	349911.53	1188548.01	Метод спутниковых геодезических измерений (определений)	$Mt = \sqrt{(m_0^2 + m_1^2)}$	Закрепление отсутствует
н165У	349912.53	1188548.03	Метод спутниковых геодезических измерений (определений)	$Mt = \sqrt{(m_0^2 + m_1^2)}$	Закрепление отсутствует

39:15:150851:814:3У106 :				
2. Сведения о частях границ образуемых земельных участков: _____				
обозначение земельного участка				
Обозначение части границ		Горизонтальное проложение (S), м	Описание прохождения части границ	Сведения о согласовании местоположения границ (согласовано/спорное)
от т.	до т.			
1	2	3	4	5
н165У	н166У	7.29	-	-
н166У	н183У	3.84	-	-
н183У	н174У	7.43	-	-
н174У	195	1.04	-	-
195	н164У	3.55	-	-
н164У	н165У	1.00	-	-
3. Сведения о характеристиках образуемого земельного участка: _____				
39:15:150851:814:3У106 :				
обозначение земельного участка				
№ п/п	Наименование характеристики земельного участка		Значение характеристики	
1	2		3	
1.	Адрес земельного участка		-	
1.1.	Сведения о местоположении земельного участка (при отсутствии адреса) в структурированном в соответствии с федеральной информационной адресной системой виде		Российская Федерация, Калининградская область, г.о город Калининград, город Калининград	
1.2.	Дополнительные сведения о местоположении земельного участка		-	
2.	Категория земель		Земли населенных пунктов	
3.	Вид (виды) разрешенного использования		Размещение гаражей для собственных нужд	
3.1.	Дополнительные сведения об использовании земельного участка		Размещение гаражей для собственных нужд	
4.	Реестровый номер границ территориальной зоны или в случае отсутствия такого реестрового номера ее индивидуальное обозначение (вид, тип, номер, индекс)		-	
5.	Площадь земельного участка ± величина предельной погрешности определения (вычисления) площади ( $P \pm \Delta P$ ), м <sup>2</sup>		32 ± 2	
6.	Формула, примененная для вычисления предельной погрешности определения площади земельного участка, с подставленными значениями и итоговые (вычисленные) значения ( $\Delta P$ ), м <sup>2</sup>		$\Delta P = 3.5 * M_t * \sqrt{P} = 3.5 * 0,1 * \sqrt{32} = 2$	
7.	Предельные минимальный и максимальный размеры земельного участка ( $P_{\text{мин}}$ и $P_{\text{макс}}$ ), м <sup>2</sup>		-	
8.	Кадастровый или иной государственный учетный номер (инвентарный) объекта недвижимости, расположенного на образуемом земельном участке		-	
9.	Кадастровые номера исходных земельных участков		39:15:150851:814	
9.1.	Кадастровый номер входящего в состав земельного участка, представляющего собой единое землепользование (номер контура многоконтурного земельного участка), преобразование которого осуществляется		-	

3. Сведения о характеристиках образуемого земельного участка:		39:15:150851:814:3У106 : обозначение земельного участка
№ п/п	Наименование характеристики земельного участка	Значение характеристики
1	2	3
9.2.	Кадастровые номера земельных участков, исключаемых из состава измененного (исходного) земельного участка, представляющего собой единое землепользование	-
9.3.	Кадастровый или иной государственный учетный номер (инвентарный) объекта недвижимости, расположенного на измененном земельном участке	-
10.	Условный номер земельного участка	-
11.	Учетный номер проекта межевания территории	-
12.	Дополнительные сведения об образовании земельного участка	-
13.	Сведения о земельных участках (землях общего пользования, территории общего пользования), посредством которых обеспечивается доступ	Земли общего пользования
14.	Иные сведения	-
4. Пояснения к сведениям об образуемом земельном участке:		39:15:150851:814:3У106 : обозначение земельного участка
1.	-	

## Сведения об образуемых земельных участках

**1. Сведения о характерных точках границ образуемых земельных участков**

**39:15:150851:814:3У107 :**

обозначение земельного участка

**Система координат МСК-39, зона 1**

**Зона № 1**

Обозначение характерных точек границ	Координаты, м		Метод определения координат	Формулы, примененные для расчета средней квадратической погрешности определения координат характерной точки границ (Mt), с подставленными в такие формулы значениями и итоговые (вычисленные) значения Mt, м	Описание закрепления точки
	X	Y			
1	2	3	4	5	6
722	349957.28	1188542.15	Метод спутниковых геодезических измерений (определений)	$Mt = \sqrt{(m_0^2 + m_1^2)}$	Закрепление отсутствует
723	349957.37	1188545.28	Метод спутниковых геодезических измерений (определений)	$Mt = \sqrt{(m_0^2 + m_1^2)}$	Закрепление отсутствует
724	349951.36	1188545.38	Метод спутниковых геодезических измерений (определений)	$Mt = \sqrt{(m_0^2 + m_1^2)}$	Закрепление отсутствует
725	349951.27	1188542.29	Метод спутниковых геодезических измерений (определений)	$Mt = \sqrt{(m_0^2 + m_1^2)}$	Закрепление отсутствует
722	349957.28	1188542.15	Метод спутниковых геодезических измерений (определений)	$Mt = \sqrt{(m_0^2 + m_1^2)}$	Закрепление отсутствует

**39:15:150851:814:3У107 :**

**2. Сведения о частях границ образуемых земельных участков:**

обозначение земельного участка

Обозначение части границ		Горизонтальное проложение (S), м	Описание прохождения части границ	Сведения о согласовании местоположения границ (согласовано/спорное)
от т.	до т.			
1	2	3	4	5
722	723	3.13	-	-
723	724	6.01	-	-
724	725	3.09	-	-
725	722	6.01	-	-

3. Сведения о характеристиках образуемого земельного участка:		39:15:150851:814:3У107 : обозначение земельного участка
№ п/п	Наименование характеристики земельного участка	Значение характеристики
1	2	3
1.	Адрес земельного участка	-
1.1.	Сведения о местоположении земельного участка (при отсутствии адреса) в структурированном в соответствии с федеральной информационной адресной системой виде	Российская Федерация, Калининградская область, г.о город Калининград, город Калининград
1.2.	Дополнительные сведения о местоположении земельного участка	-
2.	Категория земель	Земли населенных пунктов
3.	Вид (виды) разрешенного использования	Размещение гаражей для собственных нужд
3.1.	Дополнительные сведения об использовании земельного участка	Размещение гаражей для собственных нужд
4.	Реестровый номер границ территориальной зоны или в случае отсутствия такого реестрового номера ее индивидуальное обозначение (вид, тип, номер, индекс)	-
5.	Площадь земельного участка $\pm$ величина предельной погрешности определения (вычисления) площади ( $P \pm \Delta P$ ), м2	$19 \pm 2$
6.	Формула, примененная для вычисления предельной погрешности определения площади земельного участка, с подставленными значениями и итоговые (вычисленные) значения ( $\Delta P$ ), м2	$\Delta P = 3.5 * M_t * \sqrt{P} = 3.5 * 0,1 * \sqrt{19} = 2$
7.	Предельные минимальный и максимальный размеры земельного участка ( $P_{\text{мин}}$ и $P_{\text{макс}}$ ), м2	- -
8.	Кадастровый или иной государственный учетный номер (инвентарный) объекта недвижимости, расположенного на образуемом земельном участке	-
9.	Кадастровые номера исходных земельных участков	39:15:150851:814
9.1.	Кадастровый номер входящего в состав земельного участка, представляющего собой единое землепользование (номер контура многоконтурного земельного участка), преобразование которого осуществляется	-
9.2.	Кадастровые номера земельных участков, исключаемых из состава измененного (исходного) земельного участка, представляющего собой единое землепользование	-
9.3.	Кадастровый или иной государственный учетный номер (инвентарный) объекта недвижимости, расположенного на измененном земельном участке	-
10.	Условный номер земельного участка	-
11.	Учетный номер проекта межевания территории	-
12.	Дополнительные сведения об образовании земельного участка	-
13.	Сведения о земельных участках (землях общего пользования, территории общего пользования), посредством которых обеспечивается доступ	Земли общего пользования
14.	Иные сведения	-

4. Пояснения к сведениям об образуемом земельном участке:		39:15:150851:814:3У107 :
		обозначение земельного участка
1.	-	

## Сведения об образуемых земельных участках

**1. Сведения о характерных точках границ образуемых земельных участков**

**39:15:150851:814:3У108 :**

обозначение земельного участка

**Система координат МСК-39, зона 1**

**Зона № 1**

Обозначение характерных точек границ	Координаты, м		Метод определения координат	Формулы, примененные для расчета средней квадратической погрешности определения координат характерной точки границ (Mt), с подставленными в такие формулы значениями и итоговые (вычисленные) значения Mt, м	Описание закрепления точки
	X	Y			
1	2	3	4	5	6
42	349956.29	1188513.75	Метод спутниковых геодезических измерений (определений)	$Mt = \sqrt{(m_0^2 + m_1^2)}$	Закрепление отсутствует
43	349956.41	1188517.09	Метод спутниковых геодезических измерений (определений)	$Mt = \sqrt{(m_0^2 + m_1^2)}$	Закрепление отсутствует
н185У	349950.31	1188517.30	Метод спутниковых геодезических измерений (определений)	$Mt = \sqrt{(m_0^2 + m_1^2)}$	Закрепление отсутствует
н186У	349950.19	1188514.01	Метод спутниковых геодезических измерений (определений)	$Mt = \sqrt{(m_0^2 + m_1^2)}$	Закрепление отсутствует
42	349956.29	1188513.75	Метод спутниковых геодезических измерений (определений)	$Mt = \sqrt{(m_0^2 + m_1^2)}$	Закрепление отсутствует

**39:15:150851:814:3У108 :**

**2. Сведения о частях границ образуемых земельных участков:**

обозначение земельного участка

Обозначение части границ		Горизонтальное проложение (S), м	Описание прохождения части границ	Сведения о согласовании местоположения границ (согласовано/спорное)
от т.	до т.			
1	2	3	4	5
42	43	3.34	-	-
43	н185У	6.10	-	-
н185У	н186У	3.29	-	-
н186У	42	6.11	-	-

3. Сведения о характеристиках образуемого земельного участка:		39:15:150851:814:3У108 : обозначение земельного участка
№ п/п	Наименование характеристики земельного участка	Значение характеристики
1	2	3
1.	Адрес земельного участка	-
1.1.	Сведения о местоположении земельного участка (при отсутствии адреса) в структурированном в соответствии с федеральной информационной адресной системой виде	Российская Федерация, Калининградская область, г.о город Калининград, город Калининград
1.2.	Дополнительные сведения о местоположении земельного участка	-
2.	Категория земель	Земли населенных пунктов
3.	Вид (виды) разрешенного использования	Размещение гаражей для собственных нужд
3.1.	Дополнительные сведения об использовании земельного участка	Размещение гаражей для собственных нужд
4.	Реестровый номер границ территориальной зоны или в случае отсутствия такого реестрового номера ее индивидуальное обозначение (вид, тип, номер, индекс)	-
5.	Площадь земельного участка $\pm$ величина предельной погрешности определения (вычисления) площади ( $P \pm \Delta P$ ), м <sup>2</sup>	$20 \pm 2$
6.	Формула, примененная для вычисления предельной погрешности определения площади земельного участка, с подставленными значениями и итоговые (вычисленные) значения ( $\Delta P$ ), м <sup>2</sup>	$\Delta P = 3.5 * M_t * \sqrt{P} = 3.5 * 0,1 * \sqrt{20} = 2$
7.	Предельные минимальный и максимальный размеры земельного участка ( $P_{\text{мин}}$ и $P_{\text{макс}}$ ), м <sup>2</sup>	- -
8.	Кадастровый или иной государственный учетный номер (инвентарный) объекта недвижимости, расположенного на образуемом земельном участке	-
9.	Кадастровые номера исходных земельных участков	39:15:150851:814
9.1.	Кадастровый номер входящего в состав земельного участка, представляющего собой единое землепользование (номер контура многоконтурного земельного участка), преобразование которого осуществляется	-
9.2.	Кадастровые номера земельных участков, исключаемых из состава измененного (исходного) земельного участка, представляющего собой единое землепользование	-
9.3.	Кадастровый или иной государственный учетный номер (инвентарный) объекта недвижимости, расположенного на измененном земельном участке	-
10.	Условный номер земельного участка	-
11.	Учетный номер проекта межевания территории	-
12.	Дополнительные сведения об образовании земельного участка	-
13.	Сведения о земельных участках (землях общего пользования, территории общего пользования), посредством которых обеспечивается доступ	Земли общего пользования
14.	Иные сведения	-



4. Пояснения к сведениям об образуемом земельном участке:		39:15:150851:814:3У108 :
		обозначение земельного участка
1.	-	

## Сведения об образуемых земельных участках

**1. Сведения о характерных точках границ образуемых земельных участков**

**39:15:150851:814:3У109 :**

обозначение земельного участка

**Система координат МСК-39, зона 1**

**Зона № 1**

Обозначение характерных точек границ	Координаты, м		Метод определения координат	Формулы, примененные для расчета средней квадратической погрешности определения координат характерной точки границ (Mt), с подставленными в такие формулы значениями и итоговые (вычисленные) значения Mt, м	Описание закрепления точки
	X	Y			
1	2	3	4	5	6
н2У	349954.50	1188567.26	Метод спутниковых геодезических измерений (определений)	$Mt = \sqrt{(m_0^2 + m_1^2)}$	Закрепление отсутствует
н1У	349953.94	1188570.46	Метод спутниковых геодезических измерений (определений)	$Mt = \sqrt{(m_0^2 + m_1^2)}$	Закрепление отсутствует
716	349952.33	1188570.52	Метод спутниковых геодезических измерений (определений)	$Mt = \sqrt{(m_0^2 + m_1^2)}$	Закрепление отсутствует
717	349952.20	1188567.38	Метод спутниковых геодезических измерений (определений)	$Mt = \sqrt{(m_0^2 + m_1^2)}$	Закрепление отсутствует
н2У	349954.50	1188567.26	Метод спутниковых геодезических измерений (определений)	$Mt = \sqrt{(m_0^2 + m_1^2)}$	Закрепление отсутствует

**39:15:150851:814:3У109 :**

**2. Сведения о частях границ образуемых земельных участков:**

обозначение земельного участка

Обозначение части границ		Горизонтальное проложение (S), м	Описание прохождения части границ	Сведения о согласовании местоположения границ (согласовано/спорное)
от т.	до т.			
1	2	3	4	5
н2У	н1У	3.25	-	-
н1У	716	1.61	-	-
716	717	3.14	-	-
717	н2У	2.30	-	-

3. Сведения о характеристиках образуемого земельного участка:		39:15:150851:814:3У109 : обозначение земельного участка
№ п/п	Наименование характеристики земельного участка	Значение характеристики
1	2	3
1.	Адрес земельного участка	-
1.1.	Сведения о местоположении земельного участка (при отсутствии адреса) в структурированном в соответствии с федеральной информационной адресной системой виде	Российская Федерация, Калининградская область, г.о город Калининград, город Калининград
1.2.	Дополнительные сведения о местоположении земельного участка	-
2.	Категория земель	Земли населенных пунктов
3.	Вид (виды) разрешенного использования	Размещение гаражей для собственных нужд
3.1.	Дополнительные сведения об использовании земельного участка	Размещение гаражей для собственных нужд
4.	Реестровый номер границ территориальной зоны или в случае отсутствия такого реестрового номера ее индивидуальное обозначение (вид, тип, номер, индекс)	-
5.	Площадь земельного участка $\pm$ величина предельной погрешности определения (вычисления) площади ( $P \pm \Delta P$ ), м2	$6 \pm 1$
6.	Формула, примененная для вычисления предельной погрешности определения площади земельного участка, с подставленными значениями и итоговые (вычисленные) значения ( $\Delta P$ ), м2	$\Delta P = 3.5 * M_t * \sqrt{P} = 3.5 * 0,1 * \sqrt{6} = 1$
7.	Предельные минимальный и максимальный размеры земельного участка ( $P_{\min}$ и $P_{\max}$ ), м2	- -
8.	Кадастровый или иной государственный учетный номер (инвентарный) объекта недвижимости, расположенного на образуемом земельном участке	-
9.	Кадастровые номера исходных земельных участков	39:15:150851:814
9.1.	Кадастровый номер входящего в состав земельного участка, представляющего собой единое землепользование (номер контура многоконтурного земельного участка), преобразование которого осуществляется	-
9.2.	Кадастровые номера земельных участков, исключаемых из состава измененного (исходного) земельного участка, представляющего собой единое землепользование	-
9.3.	Кадастровый или иной государственный учетный номер (инвентарный) объекта недвижимости, расположенного на измененном земельном участке	-
10.	Условный номер земельного участка	-
11.	Учетный номер проекта межевания территории	-
12.	Дополнительные сведения об образовании земельного участка	-
13.	Сведения о земельных участках (землях общего пользования, территории общего пользования), посредством которых обеспечивается доступ	Земли общего пользования
14.	Иные сведения	-

4. Пояснения к сведениям об образуемом земельном участке:		39:15:150851:814:3У109 :
		обозначение земельного участка
1.	-	

## Сведения об образуемых земельных участках

**1. Сведения о характерных точках границ образуемых земельных участков**

**39:15:150851:814:3У110 :**

обозначение земельного участка

**Система координат МСК-39, зона 1**

**Зона № 1**

Обозначение характерных точек границ	Координаты, м		Метод определения координат	Формулы, примененные для расчета средней квадратической погрешности определения координат характерной точки границ (Mt), с подставленными в такие формулы значениями и итоговые (вычисленные) значения Mt, м	Описание закрепле ния точки
	X	Y			
1	2	3	4	5	6
н187У	349919.28	1188521.47	Метод спутниковых геодезических измерений (определений)	$Mt = \sqrt{(m_0^2 + m_1^2)}$	Закрепление отсутствует
н188У	349919.48	1188524.08	Метод спутниковых геодезических измерений (определений)	$Mt = \sqrt{(m_0^2 + m_1^2)}$	Закрепление отсутствует
н189У	349912.71	1188524.23	Метод спутниковых геодезических измерений (определений)	$Mt = \sqrt{(m_0^2 + m_1^2)}$	Закрепление отсутствует
н190У	349910.70	1188524.26	Метод спутниковых геодезических измерений (определений)	$Mt = \sqrt{(m_0^2 + m_1^2)}$	Закрепление отсутствует
н191У	349910.50	1188521.78	Метод спутниковых геодезических измерений (определений)	$Mt = \sqrt{(m_0^2 + m_1^2)}$	Закрепление отсутствует
н192У	349912.66	1188521.70	Метод спутниковых геодезических измерений (определений)	$Mt = \sqrt{(m_0^2 + m_1^2)}$	Закрепление отсутствует
н187У	349919.28	1188521.47	Метод спутниковых геодезических измерений (определений)	$Mt = \sqrt{(m_0^2 + m_1^2)}$	Закрепление отсутствует

39:15:150851:814:3У110 :

**2. Сведения о частях границ образуемых земельных участков:**

обозначение земельного участка

Обозначение части границ		Горизонтальное проложение (S), м	Описание прохождения части границ	Сведения о согласовании местоположения границ (согласовано/спорное)
от т.	до т.			
1	2	3	4	5
н187У	н188У	2.62	-	-
н188У	н189У	6.77	-	-
н189У	н190У	2.01	-	-
н190У	н191У	2.49	-	-
н191У	н192У	2.16	-	-
н192У	н187У	6.62	-	-

**3. Сведения о характеристиках образуемого земельного участка:**

39:15:150851:814:3У110 :

обозначение земельного участка

№ п/п	Наименование характеристики земельного участка	Значение характеристики
1	2	3
1.	Адрес земельного участка	-
1.1.	Сведения о местоположении земельного участка (при отсутствии адреса) в структурированном в соответствии с федеральной информационной адресной системой виде	Российская Федерация, Калининградская область, г.о город Калининград, город Калининград
1.2.	Дополнительные сведения о местоположении земельного участка	-
2.	Категория земель	Земли населенных пунктов
3.	Вид (виды) разрешенного использования	Размещение гаражей для собственных нужд
3.1.	Дополнительные сведения об использовании земельного участка	Размещение гаражей для собственных нужд
4.	Реестровый номер границ территориальной зоны или в случае отсутствия такого реестрового номера ее индивидуальное обозначение (вид, тип, номер, индекс)	-
5.	Площадь земельного участка $\pm$ величина предельной погрешности определения (вычисления) площади ( $P \pm \Delta P$ ), м <sup>2</sup>	$22 \pm 2$
6.	Формула, примененная для вычисления предельной погрешности определения площади земельного участка, с подставленными значениями и итоговые (вычисленные) значения ( $\Delta P$ ), м <sup>2</sup>	$\Delta P = 3.5 * M_t * \sqrt{P} = 3.5 * 0,1 * \sqrt{22} = 2$
7.	Предельные минимальный и максимальный размеры земельного участка ( $P_{\text{мин}}$ и $P_{\text{макс}}$ ), м <sup>2</sup>	- -
8.	Кадастровый или иной государственный учетный номер (инвентарный) объекта недвижимости, расположенного на образуемом земельном участке	-
9.	Кадастровые номера исходных земельных участков	39:15:150851:814
9.1.	Кадастровый номер входящего в состав земельного участка, представляющего собой единое землепользование (номер контура многоконтурного земельного участка), преобразование которого осуществляется	-

3. Сведения о характеристиках образуемого земельного участка:		39:15:150851:814:3У110 : обозначение земельного участка
№ п/п	Наименование характеристики земельного участка	Значение характеристики
1	2	3
9.2.	Кадастровые номера земельных участков, исключаемых из состава измененного (исходного) земельного участка, представляющего собой единое землепользование	-
9.3.	Кадастровый или иной государственный учетный номер (инвентарный) объекта недвижимости, расположенного на измененном земельном участке	-
10.	Условный номер земельного участка	-
11.	Учетный номер проекта межевания территории	-
12.	Дополнительные сведения об образовании земельного участка	-
13.	Сведения о земельных участках (землях общего пользования, территории общего пользования), посредством которых обеспечивается доступ	Земли общего пользования
14.	Иные сведения	-
4. Пояснения к сведениям об образуемом земельном участке:		39:15:150851:814:3У110 : обозначение земельного участка
1.	-	

## Сведения об образуемых земельных участках

**1. Сведения о характерных точках границ образуемых земельных участков**

**39:15:150851:814:3У111 :**

обозначение земельного участка

**Система координат МСК-39, зона 1**

**Зона № 1**

Обозначение характерных точек границ	Координаты, м		Метод определения координат	Формулы, примененные для расчета средней квадратической погрешности определения координат характерной точки границ (Mt), с подставленными в такие формулы значениями и итоговые (вычисленные) значения Mt, м	Описание закрепле ния точки
	X	Y			
1	2	3	4	5	6
633	349919.05	1188518.02	Метод спутниковых геодезических измерений (определений)	$Mt = \sqrt{(m_0^2 + m_1^2)}$	Закрепление отсутствует
н187У	349919.28	1188521.47	Метод спутниковых геодезических измерений (определений)	$Mt = \sqrt{(m_0^2 + m_1^2)}$	Закрепление отсутствует
н192У	349912.66	1188521.70	Метод спутниковых геодезических измерений (определений)	$Mt = \sqrt{(m_0^2 + m_1^2)}$	Закрепление отсутствует
н191У	349910.50	1188521.78	Метод спутниковых геодезических измерений (определений)	$Mt = \sqrt{(m_0^2 + m_1^2)}$	Закрепление отсутствует
н193У	349910.24	1188518.66	Метод спутниковых геодезических измерений (определений)	$Mt = \sqrt{(m_0^2 + m_1^2)}$	Закрепление отсутствует
634	349912.47	1188518.50	Метод спутниковых геодезических измерений (определений)	$Mt = \sqrt{(m_0^2 + m_1^2)}$	Закрепление отсутствует
633	349919.05	1188518.02	Метод спутниковых геодезических измерений (определений)	$Mt = \sqrt{(m_0^2 + m_1^2)}$	Закрепление отсутствует



39:15:150851:814:3У111 :				
2. Сведения о частях границ образуемых земельных участков: _____				
обозначение земельного участка				
Обозначение части границ		Горизонтальное проложение (S), м	Описание прохождения части границ	Сведения о согласовании местоположения границ (согласовано/спорное)
от т.	до т.			
1	2	3	4	5
633	н187У	3.46	-	-
н187У	н192У	6.62	-	-
н192У	н191У	2.16	-	-
н191У	н193У	3.13	-	-
н193У	634	2.24	-	-
634	633	6.60	-	-
3. Сведения о характеристиках образуемого земельного участка: _____				
39:15:150851:814:3У111 :				
обозначение земельного участка				
№ п/п	Наименование характеристики земельного участка		Значение характеристики	
1	2		3	
1.	Адрес земельного участка		-	
1.1.	Сведения о местоположении земельного участка (при отсутствии адреса) в структурированном в соответствии с федеральной информационной адресной системой виде		Российская Федерация, Калининградская область, г.о город Калининград, город Калининград	
1.2.	Дополнительные сведения о местоположении земельного участка		-	
2.	Категория земель		Земли населенных пунктов	
3.	Вид (виды) разрешенного использования		Размещение гаражей для собственных нужд	
3.1.	Дополнительные сведения об использовании земельного участка		Размещение гаражей для собственных нужд	
4.	Реестровый номер границ территориальной зоны или в случае отсутствия такого реестрового номера ее индивидуальное обозначение (вид, тип, номер, индекс)		-	
5.	Площадь земельного участка ± величина предельной погрешности определения (вычисления) площади ( $P \pm \Delta P$ ), м <sup>2</sup>		29 ± 2	
6.	Формула, примененная для вычисления предельной погрешности определения площади земельного участка, с подставленными значениями и итоговые (вычисленные) значения ( $\Delta P$ ), м <sup>2</sup>		$\Delta P = 3.5 * M_t * \sqrt{P} = 3.5 * 0,1 * \sqrt{29} = 2$	
7.	Предельные минимальный и максимальный размеры земельного участка ( $P_{\text{мин}}$ и $P_{\text{макс}}$ ), м <sup>2</sup>		-	
8.	Кадастровый или иной государственный учетный номер (инвентарный) объекта недвижимости, расположенного на образуемом земельном участке		-	
9.	Кадастровые номера исходных земельных участков		39:15:150851:814	
9.1.	Кадастровый номер входящего в состав земельного участка, представляющего собой единое землепользование (номер контура многоконтурного земельного участка), преобразование которого осуществляется		-	

3. Сведения о характеристиках образуемого земельного участка:		39:15:150851:814:3У111 : обозначение земельного участка
№ п/п	Наименование характеристики земельного участка	Значение характеристики
1	2	3
9.2.	Кадастровые номера земельных участков, исключаемых из состава измененного (исходного) земельного участка, представляющего собой единое землепользование	-
9.3.	Кадастровый или иной государственный учетный номер (инвентарный) объекта недвижимости, расположенного на измененном земельном участке	-
10.	Условный номер земельного участка	-
11.	Учетный номер проекта межевания территории	-
12.	Дополнительные сведения об образовании земельного участка	-
13.	Сведения о земельных участках (землях общего пользования, территории общего пользования), посредством которых обеспечивается доступ	Земли общего пользования
14.	Иные сведения	-
4. Пояснения к сведениям об образуемом земельном участке:		39:15:150851:814:3У111 : обозначение земельного участка
1.	-	

Сведения об образуемых земельных участках					
1. Сведения о характерных точках границ образуемых земельных участков				39:15:150851:814:3У112 :	
				обозначение земельного участка	
Система координат МСК-39, зона 1				Зона № 1	
Обозначение характерных точек границ	Координаты, м		Метод определения координат	Формулы, примененные для расчета средней квадратической погрешности определения координат характерной точки границ (Mt), с подставленными в такие формулы значениями и итоговые (вычисленные) значения Mt, м	Описание закрепле ния точки
	X	Y			
1	2	3	4	5	6
35	349936.32	1188593.69	Метод спутниковых геодезических измерений (определений)	$Mt = \sqrt{(m_0^2 + m_1^2)}$	Закрепление отсутствует
н194У	349936.46	1188600.09	Метод спутниковых геодезических измерений (определений)	$Mt = \sqrt{(m_0^2 + m_1^2)}$	Закрепление отсутствует
36	349933.31	1188600.13	Метод спутниковых геодезических измерений (определений)	$Mt = \sqrt{(m_0^2 + m_1^2)}$	Закрепление отсутствует
37	349933.19	1188593.68	Метод спутниковых геодезических измерений (определений)	$Mt = \sqrt{(m_0^2 + m_1^2)}$	Закрепление отсутствует
35	349936.32	1188593.69	Метод спутниковых геодезических измерений (определений)	$Mt = \sqrt{(m_0^2 + m_1^2)}$	Закрепление отсутствует
39:15:150851:814:3У112 :					
2. Сведения о частях границ образуемых земельных участков:				обозначение земельного участка	
Обозначение части границ		Горизонтальное проложение (S), м	Описание прохождения части границ	Сведения о согласовании местоположения границ (согласовано/спорное)	
от т.	до т.				
1	2	3	4	5	
35	н194У	6.40	-	-	
н194У	36	3.15	-	-	
36	37	6.45	-	-	
37	35	3.13	-	-	

3. Сведения о характеристиках образуемого земельного участка:		39:15:150851:814:3У112 : обозначение земельного участка
№ п/п	Наименование характеристики земельного участка	Значение характеристики
1	2	3
1.	Адрес земельного участка	-
1.1.	Сведения о местоположении земельного участка (при отсутствии адреса) в структурированном в соответствии с федеральной информационной адресной системой виде	Российская Федерация, Калининградская область, г.о город Калининград, город Калининград
1.2.	Дополнительные сведения о местоположении земельного участка	-
2.	Категория земель	Земли населенных пунктов
3.	Вид (виды) разрешенного использования	Размещение гаражей для собственных нужд
3.1.	Дополнительные сведения об использовании земельного участка	Размещение гаражей для собственных нужд
4.	Реестровый номер границ территориальной зоны или в случае отсутствия такого реестрового номера ее индивидуальное обозначение (вид, тип, номер, индекс)	-
5.	Площадь земельного участка $\pm$ величина предельной погрешности определения (вычисления) площади ( $P \pm \Delta P$ ), м2	$20 \pm 2$
6.	Формула, примененная для вычисления предельной погрешности определения площади земельного участка, с подставленными значениями и итоговые (вычисленные) значения ( $\Delta P$ ), м2	$\Delta P = 3.5 * M_t * \sqrt{P} = 3.5 * 0,1 * \sqrt{20} = 2$
7.	Предельные минимальный и максимальный размеры земельного участка ( $P_{\min}$ и $P_{\max}$ ), м2	- -
8.	Кадастровый или иной государственный учетный номер (инвентарный) объекта недвижимости, расположенного на образуемом земельном участке	-
9.	Кадастровые номера исходных земельных участков	39:15:150851:814
9.1.	Кадастровый номер входящего в состав земельного участка, представляющего собой единое землепользование (номер контура многоконтурного земельного участка), преобразование которого осуществляется	-
9.2.	Кадастровые номера земельных участков, исключаемых из состава измененного (исходного) земельного участка, представляющего собой единое землепользование	-
9.3.	Кадастровый или иной государственный учетный номер (инвентарный) объекта недвижимости, расположенного на измененном земельном участке	-
10.	Условный номер земельного участка	-
11.	Учетный номер проекта межевания территории	-
12.	Дополнительные сведения об образовании земельного участка	-
13.	Сведения о земельных участках (землях общего пользования, территории общего пользования), посредством которых обеспечивается доступ	Земли общего пользования
14.	Иные сведения	-

4. Пояснения к сведениям об образуемом земельном участке:		39:15:150851:814:3У112 :
		обозначение земельного участка
1.	-	

## Сведения об образуемых земельных участках

**1. Сведения о характерных точках границ образуемых земельных участков**

**39:15:150851:814:3У113 :**

обозначение земельного участка

**Система координат МСК-39, зона 1**

**Зона № 1**

Обозначение характерных точек границ	Координаты, м		Метод определения координат	Формулы, примененные для расчета средней квадратической погрешности определения координат характерной точки границ (Mt), с подставленными в такие формулы значениями и итоговые (вычисленные) значения Mt, м	Описание закрепления точки
	X	Y			
1	2	3	4	5	6
32	349939.50	1188593.62	Метод спутниковых геодезических измерений (определений)	$Mt = \sqrt{(m_0^2 + m_1^2)}$	Закрепление отсутствует
н195У	349939.67	1188600.03	Метод спутниковых геодезических измерений (определений)	$Mt = \sqrt{(m_0^2 + m_1^2)}$	Закрепление отсутствует
н194У	349936.46	1188600.09	Метод спутниковых геодезических измерений (определений)	$Mt = \sqrt{(m_0^2 + m_1^2)}$	Закрепление отсутствует
35	349936.32	1188593.69	Метод спутниковых геодезических измерений (определений)	$Mt = \sqrt{(m_0^2 + m_1^2)}$	Закрепление отсутствует
32	349939.50	1188593.62	Метод спутниковых геодезических измерений (определений)	$Mt = \sqrt{(m_0^2 + m_1^2)}$	Закрепление отсутствует

**39:15:150851:814:3У113 :**

**2. Сведения о частях границ образуемых земельных участков:**

обозначение земельного участка

Обозначение части границ		Горизонтальное проложение (S), м	Описание прохождения части границ	Сведения о согласовании местоположения границ (согласовано/спорное)
от т.	до т.			
1	2	3	4	5
32	н195У	6.41	-	-
н195У	н194У	3.21	-	-
н194У	35	6.40	-	-
35	32	3.18	-	-

3. Сведения о характеристиках образуемого земельного участка:		39:15:150851:814:3У113 : обозначение земельного участка
№ п/п	Наименование характеристики земельного участка	Значение характеристики
1	2	3
1.	Адрес земельного участка	-
1.1.	Сведения о местоположении земельного участка (при отсутствии адреса) в структурированном в соответствии с федеральной информационной адресной системой виде	Российская Федерация, Калининградская область, г.о город Калининград, город Калининград
1.2.	Дополнительные сведения о местоположении земельного участка	-
2.	Категория земель	Земли населенных пунктов
3.	Вид (виды) разрешенного использования	Размещение гаражей для собственных нужд
3.1.	Дополнительные сведения об использовании земельного участка	Размещение гаражей для собственных нужд
4.	Реестровый номер границ территориальной зоны или в случае отсутствия такого реестрового номера ее индивидуальное обозначение (вид, тип, номер, индекс)	-
5.	Площадь земельного участка $\pm$ величина предельной погрешности определения (вычисления) площади ( $P \pm \Delta P$ ), м2	$20 \pm 2$
6.	Формула, примененная для вычисления предельной погрешности определения площади земельного участка, с подставленными значениями и итоговые (вычисленные) значения ( $\Delta P$ ), м2	$\Delta P = 3.5 * M_t * \sqrt{P} = 3.5 * 0,1 * \sqrt{20} = 2$
7.	Предельные минимальный и максимальный размеры земельного участка ( $P_{\min}$ и $P_{\max}$ ), м2	- -
8.	Кадастровый или иной государственный учетный номер (инвентарный) объекта недвижимости, расположенного на образуемом земельном участке	-
9.	Кадастровые номера исходных земельных участков	39:15:150851:814
9.1.	Кадастровый номер входящего в состав земельного участка, представляющего собой единое землепользование (номер контура многоконтурного земельного участка), преобразование которого осуществляется	-
9.2.	Кадастровые номера земельных участков, исключаемых из состава измененного (исходного) земельного участка, представляющего собой единое землепользование	-
9.3.	Кадастровый или иной государственный учетный номер (инвентарный) объекта недвижимости, расположенного на измененном земельном участке	-
10.	Условный номер земельного участка	-
11.	Учетный номер проекта межевания территории	-
12.	Дополнительные сведения об образовании земельного участка	-
13.	Сведения о земельных участках (землях общего пользования, территории общего пользования), посредством которых обеспечивается доступ	Земли общего пользования
14.	Иные сведения	-

4. Пояснения к сведениям об образуемом земельном участке:		39:15:150851:814:3У113 :
		обозначение земельного участка
1.	-	



## Сведения об образуемых земельных участках

**1. Сведения о характерных точках границ образуемых земельных участков**

**39:15:150851:814:3У114 :**

обозначение земельного участка

**Система координат МСК-39, зона 1**

**Зона № 1**

Обозначение характерных точек границ	Координаты, м		Метод определения координат	Формулы, примененные для расчета средней квадратической погрешности определения координат характерной точки границ (Mt), с подставленными в такие формулы значениями и итоговые (вычисленные) значения Mt, м	Описание закрепле ния точки
	X	Y			
1	2	3	4	5	6
632	349918.79	1188514.43	Метод спутниковых геодезических измерений (определений)	$Mt = \sqrt{(m_0^2 + m_1^2)}$	Закрепление отсутствует
633	349919.05	1188518.02	Метод спутниковых геодезических измерений (определений)	$Mt = \sqrt{(m_0^2 + m_1^2)}$	Закрепление отсутствует
634	349912.47	1188518.50	Метод спутниковых геодезических измерений (определений)	$Mt = \sqrt{(m_0^2 + m_1^2)}$	Закрепление отсутствует
н193У	349910.24	1188518.66	Метод спутниковых геодезических измерений (определений)	$Mt = \sqrt{(m_0^2 + m_1^2)}$	Закрепление отсутствует
н196У	349909.95	1188515.08	Метод спутниковых геодезических измерений (определений)	$Mt = \sqrt{(m_0^2 + m_1^2)}$	Закрепление отсутствует
635	349912.21	1188514.91	Метод спутниковых геодезических измерений (определений)	$Mt = \sqrt{(m_0^2 + m_1^2)}$	Закрепление отсутствует
632	349918.79	1188514.43	Метод спутниковых геодезических измерений (определений)	$Mt = \sqrt{(m_0^2 + m_1^2)}$	Закрепление отсутствует

39:15:150851:814:3У114 :				
2. Сведения о частях границ образуемых земельных участков: _____				
обозначение земельного участка				
Обозначение части границ		Горизонтальное проложение (S), м	Описание прохождения части границ	Сведения о согласовании местоположения границ (согласовано/спорное)
от т.	до т.			
1	2	3	4	5
632	633	3.60	-	-
633	634	6.60	-	-
634	н193У	2.24	-	-
н193У	н196У	3.59	-	-
н196У	635	2.27	-	-
635	632	6.60	-	-
3. Сведения о характеристиках образуемого земельного участка: _____				
39:15:150851:814:3У114 :				
обозначение земельного участка				
№ п/п	Наименование характеристики земельного участка		Значение характеристики	
1	2		3	
1.	Адрес земельного участка		-	
1.1.	Сведения о местоположении земельного участка (при отсутствии адреса) в структурированном в соответствии с федеральной информационной адресной системой виде		Российская Федерация, Калининградская область, г.о город Калининград, город Калининград	
1.2.	Дополнительные сведения о местоположении земельного участка		-	
2.	Категория земель		Земли населенных пунктов	
3.	Вид (виды) разрешенного использования		Размещение гаражей для собственных нужд	
3.1.	Дополнительные сведения об использовании земельного участка		Размещение гаражей для собственных нужд	
4.	Реестровый номер границ территориальной зоны или в случае отсутствия такого реестрового номера ее индивидуальное обозначение (вид, тип, номер, индекс)		-	
5.	Площадь земельного участка ± величина предельной погрешности определения (вычисления) площади ( $P \pm \Delta P$ ), м <sup>2</sup>		32 ± 2	
6.	Формула, примененная для вычисления предельной погрешности определения площади земельного участка, с подставленными значениями и итоговые (вычисленные) значения ( $\Delta P$ ), м <sup>2</sup>		$\Delta P = 3.5 * M_t * \sqrt{P} = 3.5 * 0,1 * \sqrt{32} = 2$	
7.	Предельные минимальный и максимальный размеры земельного участка ( $P_{\min}$ и $P_{\max}$ ), м <sup>2</sup>		-	
8.	Кадастровый или иной государственный учетный номер (инвентарный) объекта недвижимости, расположенного на образуемом земельном участке		-	
9.	Кадастровые номера исходных земельных участков		39:15:150851:814	
9.1.	Кадастровый номер входящего в состав земельного участка, представляющего собой единое землепользование (номер контура многоконтурного земельного участка), преобразование которого осуществляется		-	

3. Сведения о характеристиках образуемого земельного участка:		39:15:150851:814:3У114 : обозначение земельного участка
№ п/п	Наименование характеристики земельного участка	Значение характеристики
1	2	3
9.2.	Кадастровые номера земельных участков, исключаемых из состава измененного (исходного) земельного участка, представляющего собой единое землепользование	-
9.3.	Кадастровый или иной государственный учетный номер (инвентарный) объекта недвижимости, расположенного на измененном земельном участке	-
10.	Условный номер земельного участка	-
11.	Учетный номер проекта межевания территории	-
12.	Дополнительные сведения об образовании земельного участка	-
13.	Сведения о земельных участках (землях общего пользования, территории общего пользования), посредством которых обеспечивается доступ	Земли общего пользования
14.	Иные сведения	-
4. Пояснения к сведениям об образуемом земельном участке:		39:15:150851:814:3У114 : обозначение земельного участка
1.	-	

## Сведения об образуемых земельных участках

**1. Сведения о характерных точках границ образуемых земельных участков**

**39:15:150851:814:3У115 :**

обозначение земельного участка

**Система координат МСК-39, зона 1**

**Зона № 1**

Обозначение характерных точек границ	Координаты, м		Метод определения координат	Формулы, примененные для расчета средней квадратической погрешности определения координат характерной точки границ (Mt), с подставленными в такие формулы значениями и итоговые (вычисленные) значения Mt, м	Описание закрепле ния точки
	X	Y			
1	2	3	4	5	6
н197У	349928.55	1188479.66	Метод спутниковых геодезических измерений (определений)	$Mt = \sqrt{(m_0^2 + m_1^2)}$	Закрепление отсутствует
н198У	349928.79	1188485.99	Метод спутниковых геодезических измерений (определений)	$Mt = \sqrt{(m_0^2 + m_1^2)}$	Закрепление отсутствует
н199У	349925.42	1188486.09	Метод спутниковых геодезических измерений (определений)	$Mt = \sqrt{(m_0^2 + m_1^2)}$	Закрепление отсутствует
н200У	349925.12	1188479.76	Метод спутниковых геодезических измерений (определений)	$Mt = \sqrt{(m_0^2 + m_1^2)}$	Закрепление отсутствует
н201У	349925.04	1188478.72	Метод спутниковых геодезических измерений (определений)	$Mt = \sqrt{(m_0^2 + m_1^2)}$	Закрепление отсутствует
н202У	349928.51	1188478.60	Метод спутниковых геодезических измерений (определений)	$Mt = \sqrt{(m_0^2 + m_1^2)}$	Закрепление отсутствует
н197У	349928.55	1188479.66	Метод спутниковых геодезических измерений (определений)	$Mt = \sqrt{(m_0^2 + m_1^2)}$	Закрепление отсутствует

39:15:150851:814:3У115 :				
2. Сведения о частях границ образуемых земельных участков: _____				
обозначение земельного участка				
Обозначение части границ		Горизонтальное проложение (S), м	Описание прохождения части границ	Сведения о согласовании местоположения границ (согласовано/спорное)
от т.	до т.			
1	2	3	4	5
н197У	н198У	6.33	-	-
н198У	н199У	3.37	-	-
н199У	н200У	6.34	-	-
н200У	н201У	1.04	-	-
н201У	н202У	3.47	-	-
н202У	н197У	1.06	-	-
3. Сведения о характеристиках образуемого земельного участка: _____				
39:15:150851:814:3У115 :				
обозначение земельного участка				
№ п/п	Наименование характеристики земельного участка		Значение характеристики	
1	2		3	
1.	Адрес земельного участка		-	
1.1.	Сведения о местоположении земельного участка (при отсутствии адреса) в структурированном в соответствии с федеральной информационной адресной системой виде		Российская Федерация, Калининградская область, г.о город Калининград, город Калининград	
1.2.	Дополнительные сведения о местоположении земельного участка		-	
2.	Категория земель		Земли населенных пунктов	
3.	Вид (виды) разрешенного использования		Размещение гаражей для собственных нужд	
3.1.	Дополнительные сведения об использовании земельного участка		Размещение гаражей для собственных нужд	
4.	Реестровый номер границ территориальной зоны или в случае отсутствия такого реестрового номера ее индивидуальное обозначение (вид, тип, номер, индекс)		-	
5.	Площадь земельного участка ± величина предельной погрешности определения (вычисления) площади ( $P \pm \Delta P$ ), м <sup>2</sup>		25 ± 2	
6.	Формула, примененная для вычисления предельной погрешности определения площади земельного участка, с подставленными значениями и итоговые (вычисленные) значения ( $\Delta P$ ), м <sup>2</sup>		$\Delta P = 3.5 * M_t * \sqrt{P} = 3.5 * 0,1 * \sqrt{25} = 2$	
7.	Предельные минимальный и максимальный размеры земельного участка ( $P_{\text{мин}}$ и $P_{\text{макс}}$ ), м <sup>2</sup>		-	
8.	Кадастровый или иной государственный учетный номер (инвентарный) объекта недвижимости, расположенного на образуемом земельном участке		-	
9.	Кадастровые номера исходных земельных участков		39:15:150851:814	
9.1.	Кадастровый номер входящего в состав земельного участка, представляющего собой единое землепользование (номер контура многоконтурного земельного участка), преобразование которого осуществляется		-	

3. Сведения о характеристиках образуемого земельного участка:		39:15:150851:814:3У115 : обозначение земельного участка
№ п/п	Наименование характеристики земельного участка	Значение характеристики
1	2	3
9.2.	Кадастровые номера земельных участков, исключаемых из состава измененного (исходного) земельного участка, представляющего собой единое землепользование	-
9.3.	Кадастровый или иной государственный учетный номер (инвентарный) объекта недвижимости, расположенного на измененном земельном участке	-
10.	Условный номер земельного участка	-
11.	Учетный номер проекта межевания территории	-
12.	Дополнительные сведения об образовании земельного участка	-
13.	Сведения о земельных участках (землях общего пользования, территории общего пользования), посредством которых обеспечивается доступ	Земли общего пользования
14.	Иные сведения	-
4. Пояснения к сведениям об образуемом земельном участке:		39:15:150851:814:3У115 : обозначение земельного участка
1.	-	

Сведения об образуемых земельных участках					
1. Сведения о характерных точках границ образуемых земельных участков				39:15:150851:814:3У116 :	
				обозначение земельного участка	
Система координат МСК-39, зона 1				Зона № 1	
Обозначение характерных точек границ	Координаты, м		Метод определения координат	Формулы, примененные для расчета средней квадратической погрешности определения координат характерной точки границ (Mt), с подставленными в такие формулы значениями и итоговые (вычисленные) значения Mt, м	Описание закрепле ния точки
	X	Y			
1	2	3	4	5	6
614	349956.73	1188526.59	Метод спутниковых геодезических измерений (определений)	$Mt = \sqrt{(m_0^2 + m_1^2)}$	Закрепление отсутствует
615	349956.84	1188529.71	Метод спутниковых геодезических измерений (определений)	$Mt = \sqrt{(m_0^2 + m_1^2)}$	Закрепление отсутствует
616	349950.80	1188529.89	Метод спутниковых геодезических измерений (определений)	$Mt = \sqrt{(m_0^2 + m_1^2)}$	Закрепление отсутствует
617	349950.69	1188526.81	Метод спутниковых геодезических измерений (определений)	$Mt = \sqrt{(m_0^2 + m_1^2)}$	Закрепление отсутствует
614	349956.73	1188526.59	Метод спутниковых геодезических измерений (определений)	$Mt = \sqrt{(m_0^2 + m_1^2)}$	Закрепление отсутствует
39:15:150851:814:3У116 :					
2. Сведения о частях границ образуемых земельных участков:				обозначение земельного участка	
Обозначение части границ		Горизонтальное проложение (S), м	Описание прохождения части границ	Сведения о согласовании местоположения границ (согласовано/спорное)	
от т.	до т.				
1	2	3	4	5	
614	615	3.12	-	-	
615	616	6.04	-	-	
616	617	3.08	-	-	
617	614	6.04	-	-	

3. Сведения о характеристиках образуемого земельного участка:		39:15:150851:814:3У116 : обозначение земельного участка
№ п/п	Наименование характеристики земельного участка	Значение характеристики
1	2	3
1.	Адрес земельного участка	-
1.1.	Сведения о местоположении земельного участка (при отсутствии адреса) в структурированном в соответствии с федеральной информационной адресной системой виде	Российская Федерация, Калининградская область, г.о город Калининград, город Калининград
1.2.	Дополнительные сведения о местоположении земельного участка	-
2.	Категория земель	Земли населенных пунктов
3.	Вид (виды) разрешенного использования	Размещение гаражей для собственных нужд
3.1.	Дополнительные сведения об использовании земельного участка	Размещение гаражей для собственных нужд
4.	Реестровый номер границ территориальной зоны или в случае отсутствия такого реестрового номера ее индивидуальное обозначение (вид, тип, номер, индекс)	-
5.	Площадь земельного участка $\pm$ величина предельной погрешности определения (вычисления) площади ( $P \pm \Delta P$ ), м2	$19 \pm 2$
6.	Формула, примененная для вычисления предельной погрешности определения площади земельного участка, с подставленными значениями и итоговые (вычисленные) значения ( $\Delta P$ ), м2	$\Delta P = 3.5 * M_t * \sqrt{P} = 3.5 * 0,1 * \sqrt{19} = 2$
7.	Предельные минимальный и максимальный размеры земельного участка ( $P_{\text{мин}}$ и $P_{\text{макс}}$ ), м2	- -
8.	Кадастровый или иной государственный учетный номер (инвентарный) объекта недвижимости, расположенного на образуемом земельном участке	-
9.	Кадастровые номера исходных земельных участков	39:15:150851:814
9.1.	Кадастровый номер входящего в состав земельного участка, представляющего собой единое землепользование (номер контура многоконтурного земельного участка), преобразование которого осуществляется	-
9.2.	Кадастровые номера земельных участков, исключаемых из состава измененного (исходного) земельного участка, представляющего собой единое землепользование	-
9.3.	Кадастровый или иной государственный учетный номер (инвентарный) объекта недвижимости, расположенного на измененном земельном участке	-
10.	Условный номер земельного участка	-
11.	Учетный номер проекта межевания территории	-
12.	Дополнительные сведения об образовании земельного участка	-
13.	Сведения о земельных участках (землях общего пользования, территории общего пользования), посредством которых обеспечивается доступ	Земли общего пользования
14.	Иные сведения	-



4. Пояснения к сведениям об образуемом земельном участке:		39:15:150851:814:3У116 :
		обозначение земельного участка
1.	-	

## Сведения об образуемых земельных участках

**1. Сведения о характерных точках границ образуемых земельных участков**

**39:15:150851:814:3У117 :**

обозначение земельного участка

**Система координат МСК-39, зона 1**

**Зона № 1**

Обозначение характерных точек границ	Координаты, м		Метод определения координат	Формулы, примененные для расчета средней квадратической погрешности определения координат характерной точки границ (Mt), с подставленными в такие формулы значениями и итоговые (вычисленные) значения Mt, м	Описание закрепления точки
	X	Y			
1	2	3	4	5	6
718	349956.83	1188529.73	Метод спутниковых геодезических измерений (определений)	$Mt = \sqrt{(m_0^2 + m_1^2)}$	Закрепление отсутствует
719	349956.98	1188532.83	Метод спутниковых геодезических измерений (определений)	$Mt = \sqrt{(m_0^2 + m_1^2)}$	Закрепление отсутствует
720	349950.90	1188532.99	Метод спутниковых геодезических измерений (определений)	$Mt = \sqrt{(m_0^2 + m_1^2)}$	Закрепление отсутствует
721	349950.79	1188529.90	Метод спутниковых геодезических измерений (определений)	$Mt = \sqrt{(m_0^2 + m_1^2)}$	Закрепление отсутствует
718	349956.83	1188529.73	Метод спутниковых геодезических измерений (определений)	$Mt = \sqrt{(m_0^2 + m_1^2)}$	Закрепление отсутствует

**39:15:150851:814:3У117 :**

**2. Сведения о частях границ образуемых земельных участков:**

обозначение земельного участка

Обозначение части границ		Горизонтальное проложение (S), м	Описание прохождения части границ	Сведения о согласовании местоположения границ (согласовано/спорное)
от т.	до т.			
1	2	3	4	5
718	719	3.10	-	-
719	720	6.08	-	-
720	721	3.09	-	-
721	718	6.04	-	-

3. Сведения о характеристиках образуемого земельного участка:		39:15:150851:814:3У117 : обозначение земельного участка
№ п/п	Наименование характеристики земельного участка	Значение характеристики
1	2	3
1.	Адрес земельного участка	-
1.1.	Сведения о местоположении земельного участка (при отсутствии адреса) в структурированном в соответствии с федеральной информационной адресной системой виде	Российская Федерация, Калининградская область, г.о город Калининград, город Калининград
1.2.	Дополнительные сведения о местоположении земельного участка	-
2.	Категория земель	Земли населенных пунктов
3.	Вид (виды) разрешенного использования	Размещение гаражей для собственных нужд
3.1.	Дополнительные сведения об использовании земельного участка	Размещение гаражей для собственных нужд
4.	Реестровый номер границ территориальной зоны или в случае отсутствия такого реестрового номера ее индивидуальное обозначение (вид, тип, номер, индекс)	-
5.	Площадь земельного участка $\pm$ величина предельной погрешности определения (вычисления) площади ( $P \pm \Delta P$ ), м2	$19 \pm 2$
6.	Формула, примененная для вычисления предельной погрешности определения площади земельного участка, с подставленными значениями и итоговые (вычисленные) значения ( $\Delta P$ ), м2	$\Delta P = 3.5 * M_t * \sqrt{P} = 3.5 * 0,1 * \sqrt{19} = 2$
7.	Предельные минимальный и максимальный размеры земельного участка ( $P_{\text{мин}}$ и $P_{\text{макс}}$ ), м2	- -
8.	Кадастровый или иной государственный учетный номер (инвентарный) объекта недвижимости, расположенного на образуемом земельном участке	-
9.	Кадастровые номера исходных земельных участков	39:15:150851:814
9.1.	Кадастровый номер входящего в состав земельного участка, представляющего собой единое землепользование (номер контура многоконтурного земельного участка), преобразование которого осуществляется	-
9.2.	Кадастровые номера земельных участков, исключаемых из состава измененного (исходного) земельного участка, представляющего собой единое землепользование	-
9.3.	Кадастровый или иной государственный учетный номер (инвентарный) объекта недвижимости, расположенного на измененном земельном участке	-
10.	Условный номер земельного участка	-
11.	Учетный номер проекта межевания территории	-
12.	Дополнительные сведения об образовании земельного участка	-
13.	Сведения о земельных участках (землях общего пользования, территории общего пользования), посредством которых обеспечивается доступ	Земли общего пользования
14.	Иные сведения	-

4. Пояснения к сведениям об образуемом земельном участке:		39:15:150851:814:3У117 :
		обозначение земельного участка
1.	-	

Сведения об образуемых земельных участках					
1. Сведения о характерных точках границ образуемых земельных участков				39:15:150851:814:3У118 :	
				обозначение земельного участка	
Система координат МСК-39, зона 1				Зона № 1	
Обозначение характерных точек границ	Координаты, м		Метод определения координат	Формулы, примененные для расчета средней квадратической погрешности определения координат характерной точки границ (Mt), с подставленными в такие формулы значениями и итоговые (вычисленные) значения Mt, м	Описание закрепле ния точки
	X	Y			
1	2	3	4	5	6
н203У	349920.69	1188600.21	Метод спутниковых геодезических измерений (определений)	$Mt = \sqrt{(m_0^2 + m_1^2)}$	Закрепление отсутствует
н204У	349921.30	1188603.64	Метод спутниковых геодезических измерений (определений)	$Mt = \sqrt{(m_0^2 + m_1^2)}$	Закрепление отсутствует
н158У	349915.26	1188606.07	Метод спутниковых геодезических измерений (определений)	$Mt = \sqrt{(m_0^2 + m_1^2)}$	Закрепление отсутствует
н157У	349914.61	1188601.78	Метод спутниковых геодезических измерений (определений)	$Mt = \sqrt{(m_0^2 + m_1^2)}$	Закрепление отсутствует
н205У	349914.71	1188600.03	Метод спутниковых геодезических измерений (определений)	$Mt = \sqrt{(m_0^2 + m_1^2)}$	Закрепление отсутствует
н203У	349920.69	1188600.21	Метод спутниковых геодезических измерений (определений)	$Mt = \sqrt{(m_0^2 + m_1^2)}$	Закрепление отсутствует
39:15:150851:814:3У118 :					
2. Сведения о частях границ образуемых земельных участков:				обозначение земельного участка	
Обозначение части границ		Горизонтальное проложение (S), м	Описание прохождения части границ	Сведения о согласовании местоположения границ (согласовано/спорное)	
от т.	до т.				
1	2	3	4	5	
н203У	н204У	3.48	-	-	
н204У	н158У	6.51	-	-	
н158У	н157У	4.34	-	-	

39:15:150851:814:3У118 :				
2. Сведения о частях границ образуемых земельных участков: _____				
обозначение земельного участка				
Обозначение части границ		Горизонтальное проложение (S), м	Описание прохождения части границ	Сведения о согласовании местоположения границ (согласовано/спорное)
от т.	до т.			
1	2	3	4	5
н157У	н205У	1.75	-	-
н205У	н203У	5.98	-	-
3. Сведения о характеристиках образуемого земельного участка: _____				
39:15:150851:814:3У118 :				
обозначение земельного участка				
№ п/п	Наименование характеристики земельного участка		Значение характеристики	
1	2		3	
1.	Адрес земельного участка		-	
1.1.	Сведения о местоположении земельного участка (при отсутствии адреса) в структурированном в соответствии с федеральной информационной адресной системой виде		Российская Федерация, Калининградская область, г.о город Калининград, город Калининград	
1.2.	Дополнительные сведения о местоположении земельного участка		-	
2.	Категория земель		Земли населенных пунктов	
3.	Вид (виды) разрешенного использования		Размещение гаражей для собственных нужд	
3.1.	Дополнительные сведения об использовании земельного участка		Размещение гаражей для собственных нужд	
4.	Реестровый номер границ территориальной зоны или в случае отсутствия такого реестрового номера ее индивидуальное обозначение (вид, тип, номер, индекс)		-	
5.	Площадь земельного участка $\pm$ величина предельной погрешности определения (вычисления) площади ( $P \pm \Delta P$ ), м <sup>2</sup>		30 $\pm$ 2	
6.	Формула, примененная для вычисления предельной погрешности определения площади земельного участка, с подставленными значениями и итоговые (вычисленные) значения ( $\Delta P$ ), м <sup>2</sup>		$\Delta P = 3.5 * M_t * \sqrt{P} = 3.5 * 0,1 * \sqrt{30} = 2$	
7.	Предельные минимальный и максимальный размеры земельного участка ( $R_{\text{мин}}$ и $R_{\text{макс}}$ ), м <sup>2</sup>		-	
8.	Кадастровый или иной государственный учетный номер (инвентарный) объекта недвижимости, расположенного на образуемом земельном участке		-	
9.	Кадастровые номера исходных земельных участков		39:15:150851:814	
9.1.	Кадастровый номер входящего в состав земельного участка, представляющего собой единое землепользование (номер контура многоконтурного земельного участка), преобразование которого осуществляется		-	
9.2.	Кадастровые номера земельных участков, исключаемых из состава измененного (исходного) земельного участка, представляющего собой единое землепользование		-	
9.3.	Кадастровый или иной государственный учетный номер (инвентарный) объекта недвижимости, расположенного на измененном земельном участке		-	
10.	Условный номер земельного участка		-	

3. Сведения о характеристиках образуемого земельного участка:		39:15:150851:814:ЗУ118 : обозначение земельного участка
№ п/п	Наименование характеристики земельного участка	Значение характеристики
1	2	3
11.	Учетный номер проекта межевания территории	-
12.	Дополнительные сведения об образовании земельного участка	-
13.	Сведения о земельных участках (землях общего пользования, территории общего пользования), посредством которых обеспечивается доступ	Земли общего пользования
14.	Иные сведения	-
4. Пояснения к сведениям об образуемом земельном участке:		39:15:150851:814:ЗУ118 : обозначение земельного участка
1.	-	

Сведения об образуемых земельных участках					
1. Сведения о характерных точках границ образуемых земельных участков				39:15:150851:814:3У119 : обозначение земельного участка	
Система координат МСК-39, зона 1				Зона № 1	
Обозначение характерных точек границ	Координаты, м		Метод определения координат	Формулы, примененные для расчета средней квадратической погрешности определения координат характерной точки границ (Mt), с подставленными в такие формулы значениями и итоговые (вычисленные) значения Mt, м	Описание закрепле ния точки
	X	Y			
1	2	3	4	5	6
н204У	349921.30	1188603.64	Метод спутниковых геодезических измерений (определений)	$Mt = \sqrt{(m_0^2 + m_1^2)}$	Закрепление отсутствует
н206У	349923.61	1188606.32	Метод спутниковых геодезических измерений (определений)	$Mt = \sqrt{(m_0^2 + m_1^2)}$	Закрепление отсутствует
н159У	349918.77	1188610.51	Метод спутниковых геодезических измерений (определений)	$Mt = \sqrt{(m_0^2 + m_1^2)}$	Закрепление отсутствует
н158У	349915.26	1188606.07	Метод спутниковых геодезических измерений (определений)	$Mt = \sqrt{(m_0^2 + m_1^2)}$	Закрепление отсутствует
н204У	349921.30	1188603.64	Метод спутниковых геодезических измерений (определений)	$Mt = \sqrt{(m_0^2 + m_1^2)}$	Закрепление отсутствует
39:15:150851:814:3У119 :					
2. Сведения о частях границ образуемых земельных участков:				обозначение земельного участка	
Обозначение части границ		Горизонтальное проложение (S), м	Описание прохождения части границ	Сведения о согласовании местоположения границ (согласовано/спорное)	
от т.	до т.				
1	2	3	4	5	
н204У	н206У	3.54	-	-	
н206У	н159У	6.40	-	-	
н159У	н158У	5.66	-	-	
н158У	н204У	6.51	-	-	



3. Сведения о характеристиках образуемого земельного участка:		39:15:150851:814:3У119 : обозначение земельного участка
№ п/п	Наименование характеристики земельного участка	Значение характеристики
1	2	3
1.	Адрес земельного участка	-
1.1.	Сведения о местоположении земельного участка (при отсутствии адреса) в структурированном в соответствии с федеральной информационной адресной системой виде	Российская Федерация, Калининградская область, г.о город Калининград, город Калининград
1.2.	Дополнительные сведения о местоположении земельного участка	-
2.	Категория земель	Земли населенных пунктов
3.	Вид (виды) разрешенного использования	Размещение гаражей для собственных нужд
3.1.	Дополнительные сведения об использовании земельного участка	Размещение гаражей для собственных нужд
4.	Реестровый номер границ территориальной зоны или в случае отсутствия такого реестрового номера ее индивидуальное обозначение (вид, тип, номер, индекс)	-
5.	Площадь земельного участка $\pm$ величина предельной погрешности определения (вычисления) площади ( $P \pm \Delta P$ ), м2	$29 \pm 2$
6.	Формула, примененная для вычисления предельной погрешности определения площади земельного участка, с подставленными значениями и итоговые (вычисленные) значения ( $\Delta P$ ), м2	$\Delta P = 3.5 * M_t * \sqrt{P} = 3.5 * 0,1 * \sqrt{29} = 2$
7.	Предельные минимальный и максимальный размеры земельного участка ( $P_{\text{мин}}$ и $P_{\text{макс}}$ ), м2	- -
8.	Кадастровый или иной государственный учетный номер (инвентарный) объекта недвижимости, расположенного на образуемом земельном участке	-
9.	Кадастровые номера исходных земельных участков	39:15:150851:814
9.1.	Кадастровый номер входящего в состав земельного участка, представляющего собой единое землепользование (номер контура многоконтурного земельного участка), преобразование которого осуществляется	-
9.2.	Кадастровые номера земельных участков, исключаемых из состава измененного (исходного) земельного участка, представляющего собой единое землепользование	-
9.3.	Кадастровый или иной государственный учетный номер (инвентарный) объекта недвижимости, расположенного на измененном земельном участке	-
10.	Условный номер земельного участка	-
11.	Учетный номер проекта межевания территории	-
12.	Дополнительные сведения об образовании земельного участка	-
13.	Сведения о земельных участках (землях общего пользования, территории общего пользования), посредством которых обеспечивается доступ	Земли общего пользования
14.	Иные сведения	-

4. Пояснения к сведениям об образуемом земельном участке:		39:15:150851:814:3У119 :
		обозначение земельного участка
1.	-	

## Сведения об образуемых земельных участках

**1. Сведения о характерных точках границ образуемых земельных участков**

**39:15:150851:814:3У120 :**

обозначение земельного участка

**Система координат МСК-39, зона 1**

**Зона № 1**

Обозначение характерных точек границ	Координаты, м		Метод определения координат	Формулы, примененные для расчета средней квадратической погрешности определения координат характерной точки границ (Mt), с подставленными в такие формулы значениями и итоговые (вычисленные) значения Mt, м	Описание закрепле ния точки
	X	Y			
1	2	3	4	5	6
н206У	349923.61	1188606.32	Метод спутниковых геодезических измерений (определений)	$Mt = \sqrt{(m_0^2 + m_1^2)}$	Закрепление отсутствует
н207У	349926.95	1188607.15	Метод спутниковых геодезических измерений (определений)	$Mt = \sqrt{(m_0^2 + m_1^2)}$	Закрепление отсутствует
н208У	349923.92	1188614.01	Метод спутниковых геодезических измерений (определений)	$Mt = \sqrt{(m_0^2 + m_1^2)}$	Закрепление отсутствует
н209У	349923.49	1188614.75	Метод спутниковых геодезических измерений (определений)	$Mt = \sqrt{(m_0^2 + m_1^2)}$	Закрепление отсутствует
н161У	349917.16	1188613.99	Метод спутниковых геодезических измерений (определений)	$Mt = \sqrt{(m_0^2 + m_1^2)}$	Закрепление отсутствует
н160У	349917.54	1188613.16	Метод спутниковых геодезических измерений (определений)	$Mt = \sqrt{(m_0^2 + m_1^2)}$	Закрепление отсутствует
н159У	349918.77	1188610.51	Метод спутниковых геодезических измерений (определений)	$Mt = \sqrt{(m_0^2 + m_1^2)}$	Закрепление отсутствует
н206У	349923.61	1188606.32	Метод спутниковых геодезических измерений (определений)	$Mt = \sqrt{(m_0^2 + m_1^2)}$	Закрепление отсутствует

39:15:150851:814:3У120 :

## 2. Сведения о частях границ образуемых земельных участков:

обозначение земельного участка

Обозначение части границ		Горизонтальное проложение (S), м	Описание прохождения части границ	Сведения о согласовании местоположения границ (согласовано/спорное)
от т.	до т.			
1	2	3	4	5
н206У	н207У	3.44	-	-
н207У	н208У	7.50	-	-
н208У	н209У	0.86	-	-
н209У	н161У	6.38	-	-
н161У	н160У	0.91	-	-
н160У	н159У	2.92	-	-
н159У	н206У	6.40	-	-

## 3. Сведения о характеристиках образуемого земельного участка:

39:15:150851:814:3У120 :

обозначение земельного участка

№ п/п	Наименование характеристики земельного участка	Значение характеристики
1	2	3
1.	Адрес земельного участка	-
1.1.	Сведения о местоположении земельного участка (при отсутствии адреса) в структурированном в соответствии с федеральной информационной адресной системой виде	Российская Федерация, Калининградская область, г.о город Калининград, город Калининград
1.2.	Дополнительные сведения о местоположении земельного участка	-
2.	Категория земель	Земли населенных пунктов
3.	Вид (виды) разрешенного использования	Размещение гаражей для собственных нужд
3.1.	Дополнительные сведения об использовании земельного участка	Размещение гаражей для собственных нужд
4.	Реестровый номер границ территориальной зоны или в случае отсутствия такого реестрового номера ее индивидуальное обозначение (вид, тип, номер, индекс)	-
5.	Площадь земельного участка $\pm$ величина предельной погрешности определения (вычисления) площади ( $P \pm \Delta P$ ), м <sup>2</sup>	$46 \pm 2$
6.	Формула, примененная для вычисления предельной погрешности определения площади земельного участка, с подставленными значениями и итоговые (вычисленные) значения ( $\Delta P$ ), м <sup>2</sup>	$\Delta P = 3.5 * M_t * \sqrt{P} = 3.5 * 0,1 * \sqrt{46} = 2$
7.	Предельные минимальный и максимальный размеры земельного участка ( $P_{\min}$ и $P_{\max}$ ), м <sup>2</sup>	- -
8.	Кадастровый или иной государственный учетный номер (инвентарный) объекта недвижимости, расположенного на образуемом земельном участке	-
9.	Кадастровые номера исходных земельных участков	39:15:150851:814
9.1.	Кадастровый номер входящего в состав земельного участка, представляющего собой единое землепользование (номер контура многоконтурного земельного участка), преобразование которого осуществляется	-

3. Сведения о характеристиках образуемого земельного участка:		39:15:150851:814:3У120 : обозначение земельного участка
№ п/п	Наименование характеристики земельного участка	Значение характеристики
1	2	3
9.2.	Кадастровые номера земельных участков, исключаемых из состава измененного (исходного) земельного участка, представляющего собой единое землепользование	-
9.3.	Кадастровый или иной государственный учетный номер (инвентарный) объекта недвижимости, расположенного на измененном земельном участке	-
10.	Условный номер земельного участка	-
11.	Учетный номер проекта межевания территории	-
12.	Дополнительные сведения об образовании земельного участка	-
13.	Сведения о земельных участках (землях общего пользования, территории общего пользования), посредством которых обеспечивается доступ	Земли общего пользования
14.	Иные сведения	-
4. Пояснения к сведениям об образуемом земельном участке:		39:15:150851:814:3У120 : обозначение земельного участка
1.	-	

## Сведения об образуемых земельных участках

**1. Сведения о характерных точках границ образуемых земельных участков**

**39:15:150851:814:3У121 :**

обозначение земельного участка

**Система координат МСК-39, зона 1**

**Зона № 1**

Обозначение характерных точек границ	Координаты, м		Метод определения координат	Формулы, примененные для расчета средней квадратической погрешности определения координат характерной точки границ (Mt), с подставленными в такие формулы значениями и итоговые (вычисленные) значения Mt, м	Описание закрепле ния точки
	X	Y			
1	2	3	4	5	6
н210У	349945.90	1188485.42	Метод спутниковых геодезических измерений (определений)	$Mt = \sqrt{(m_0^2 + m_1^2)}$	Закрепление отсутствует
н211У	349942.49	1188485.61	Метод спутниковых геодезических измерений (определений)	$Mt = \sqrt{(m_0^2 + m_1^2)}$	Закрепление отсутствует
н212У	349942.38	1188479.37	Метод спутниковых геодезических измерений (определений)	$Mt = \sqrt{(m_0^2 + m_1^2)}$	Закрепление отсутствует
н213У	349942.36	1188478.13	Метод спутниковых геодезических измерений (определений)	$Mt = \sqrt{(m_0^2 + m_1^2)}$	Закрепление отсутствует
н214У	349945.50	1188478.02	Метод спутниковых геодезических измерений (определений)	$Mt = \sqrt{(m_0^2 + m_1^2)}$	Закрепление отсутствует
н215У	349945.54	1188478.84	Метод спутниковых геодезических измерений (определений)	$Mt = \sqrt{(m_0^2 + m_1^2)}$	Закрепление отсутствует
н216У	349945.53	1188479.27	Метод спутниковых геодезических измерений (определений)	$Mt = \sqrt{(m_0^2 + m_1^2)}$	Закрепление отсутствует
н210У	349945.90	1188485.42	Метод спутниковых геодезических измерений (определений)	$Mt = \sqrt{(m_0^2 + m_1^2)}$	Закрепление отсутствует

39:15:150851:814:3У121 :				
2. Сведения о частях границ образуемых земельных участков: _____				
обозначение земельного участка				
Обозначение части границ		Горизонтальное проложение (S), м	Описание прохождения части границ	Сведения о согласовании местоположения границ (согласовано/спорное)
от т.	до т.			
1	2	3	4	5
н210У	н211У	3.42	-	-
н211У	н212У	6.24	-	-
н212У	н213У	1.24	-	-
н213У	н214У	3.14	-	-
н214У	н215У	0.82	-	-
н215У	н216У	0.43	-	-
н216У	н210У	6.16	-	-
3. Сведения о характеристиках образуемого земельного участка: _____				
39:15:150851:814:3У121 :				
обозначение земельного участка				
№ п/п	Наименование характеристики земельного участка		Значение характеристики	
1	2		3	
1.	Адрес земельного участка		-	
1.1.	Сведения о местоположении земельного участка (при отсутствии адреса) в структурированном в соответствии с федеральной информационной адресной системой виде		Российская Федерация, Калининградская область, г.о город Калининград, город Калининград	
1.2.	Дополнительные сведения о местоположении земельного участка		-	
2.	Категория земель		Земли населенных пунктов	
3.	Вид (виды) разрешенного использования		Размещение гаражей для собственных нужд	
3.1.	Дополнительные сведения об использовании земельного участка		Размещение гаражей для собственных нужд	
4.	Реестровый номер границ территориальной зоны или в случае отсутствия такого реестрового номера ее индивидуальное обозначение (вид, тип, номер, индекс)		-	
5.	Площадь земельного участка ± величина предельной погрешности определения (вычисления) площади ( $P \pm \Delta P$ ), м2		$24 \pm 2$	
6.	Формула, примененная для вычисления предельной погрешности определения площади земельного участка, с подставленными значениями и итоговые (вычисленные) значения ( $\Delta P$ ), м2		$\Delta P = 3.5 * M_t * \sqrt{P} = 3.5 * 0,1 * \sqrt{24} = 2$	
7.	Предельные минимальный и максимальный размеры земельного участка ( $P_{\text{мин}}$ и $P_{\text{макс}}$ ), м2		-	
8.	Кадастровый или иной государственный учетный номер (инвентарный) объекта недвижимости, расположенного на образуемом земельном участке		-	
9.	Кадастровые номера исходных земельных участков		39:15:150851:814	
9.1.	Кадастровый номер входящего в состав земельного участка, представляющего собой единое землепользование (номер контура многоконтурного земельного участка), преобразование которого осуществляется		-	

3. Сведения о характеристиках образуемого земельного участка:		39:15:150851:814:3У121 : обозначение земельного участка
№ п/п	Наименование характеристики земельного участка	Значение характеристики
1	2	3
9.2.	Кадастровые номера земельных участков, исключаемых из состава измененного (исходного) земельного участка, представляющего собой единое землепользование	-
9.3.	Кадастровый или иной государственный учетный номер (инвентарный) объекта недвижимости, расположенного на измененном земельном участке	-
10.	Условный номер земельного участка	-
11.	Учетный номер проекта межевания территории	-
12.	Дополнительные сведения об образовании земельного участка	-
13.	Сведения о земельных участках (землях общего пользования, территории общего пользования), посредством которых обеспечивается доступ	Земли общего пользования
14.	Иные сведения	-
4. Пояснения к сведениям об образуемом земельном участке:		39:15:150851:814:3У121 : обозначение земельного участка
1.	-	



## Сведения об образуемых земельных участках

**1. Сведения о характерных точках границ образуемых земельных участков**

**39:15:150851:814:3У122 :**

обозначение земельного участка

**Система координат МСК-39, зона 1**

**Зона № 1**

Обозначение характерных точек границ	Координаты, м		Метод определения координат	Формулы, примененные для расчета средней квадратической погрешности определения координат характерной точки границ (Mt), с подставленными в такие формулы значениями и итоговые (вычисленные) значения Mt, м	Описание закрепле ния точки
	X	Y			
1	2	3	4	5	6
н212У	349942.38	1188479.37	Метод спутниковых геодезических измерений (определений)	$Mt = \sqrt{(m_0^2 + m_1^2)}$	Закрепление отсутствует
н211У	349942.49	1188485.61	Метод спутниковых геодезических измерений (определений)	$Mt = \sqrt{(m_0^2 + m_1^2)}$	Закрепление отсутствует
н217У	349938.99	1188485.71	Метод спутниковых геодезических измерений (определений)	$Mt = \sqrt{(m_0^2 + m_1^2)}$	Закрепление отсутствует
н218У	349938.89	1188479.43	Метод спутниковых геодезических измерений (определений)	$Mt = \sqrt{(m_0^2 + m_1^2)}$	Закрепление отсутствует
н219У	349938.87	1188478.25	Метод спутниковых геодезических измерений (определений)	$Mt = \sqrt{(m_0^2 + m_1^2)}$	Закрепление отсутствует
н213У	349942.36	1188478.13	Метод спутниковых геодезических измерений (определений)	$Mt = \sqrt{(m_0^2 + m_1^2)}$	Закрепление отсутствует
н212У	349942.38	1188479.37	Метод спутниковых геодезических измерений (определений)	$Mt = \sqrt{(m_0^2 + m_1^2)}$	Закрепление отсутствует

39:15:150851:814:3У122 :				
2. Сведения о частях границ образуемых земельных участков: _____				
обозначение земельного участка				
Обозначение части границ		Горизонтальное проложение (S), м	Описание прохождения части границ	Сведения о согласовании местоположения границ (согласовано/спорное)
от т.	до т.			
1	2	3	4	5
н212У	н211У	6.24	-	-
н211У	н217У	3.50	-	-
н217У	н218У	6.28	-	-
н218У	н219У	1.18	-	-
н219У	н213У	3.49	-	-
н213У	н212У	1.24	-	-
3. Сведения о характеристиках образуемого земельного участка: _____				
39:15:150851:814:3У122 :				
обозначение земельного участка				
№ п/п	Наименование характеристики земельного участка		Значение характеристики	
1	2		3	
1.	Адрес земельного участка		-	
1.1.	Сведения о местоположении земельного участка (при отсутствии адреса) в структурированном в соответствии с федеральной информационной адресной системой виде		Российская Федерация, Калининградская область, г.о город Калининград, город Калининград	
1.2.	Дополнительные сведения о местоположении земельного участка		-	
2.	Категория земель		Земли населенных пунктов	
3.	Вид (виды) разрешенного использования		Размещение гаражей для собственных нужд	
3.1.	Дополнительные сведения об использовании земельного участка		Размещение гаражей для собственных нужд	
4.	Реестровый номер границ территориальной зоны или в случае отсутствия такого реестрового номера ее индивидуальное обозначение (вид, тип, номер, индекс)		-	
5.	Площадь земельного участка ± величина предельной погрешности определения (вычисления) площади ( $P \pm \Delta P$ ), м <sup>2</sup>		26 ± 2	
6.	Формула, примененная для вычисления предельной погрешности определения площади земельного участка, с подставленными значениями и итоговые (вычисленные) значения ( $\Delta P$ ), м <sup>2</sup>		$\Delta P = 3.5 * M_t * \sqrt{P} = 3.5 * 0,1 * \sqrt{26} = 2$	
7.	Предельные минимальный и максимальный размеры земельного участка ( $P_{\text{мин}}$ и $P_{\text{макс}}$ ), м <sup>2</sup>		-	
8.	Кадастровый или иной государственный учетный номер (инвентарный) объекта недвижимости, расположенного на образуемом земельном участке		-	
9.	Кадастровые номера исходных земельных участков		39:15:150851:814	
9.1.	Кадастровый номер входящего в состав земельного участка, представляющего собой единое землепользование (номер контура многоконтурного земельного участка), преобразование которого осуществляется		-	

3. Сведения о характеристиках образуемого земельного участка:		39:15:150851:814:3У122 : обозначение земельного участка
№ п/п	Наименование характеристики земельного участка	Значение характеристики
1	2	3
9.2.	Кадастровые номера земельных участков, исключаемых из состава измененного (исходного) земельного участка, представляющего собой единое землепользование	-
9.3.	Кадастровый или иной государственный учетный номер (инвентарный) объекта недвижимости, расположенного на измененном земельном участке	-
10.	Условный номер земельного участка	-
11.	Учетный номер проекта межевания территории	-
12.	Дополнительные сведения об образовании земельного участка	-
13.	Сведения о земельных участках (землях общего пользования, территории общего пользования), посредством которых обеспечивается доступ	Земли общего пользования
14.	Иные сведения	-
4. Пояснения к сведениям об образуемом земельном участке:		39:15:150851:814:3У122 : обозначение земельного участка
1.	-	

## Сведения об образуемых земельных участках

**1. Сведения о характерных точках границ образуемых земельных участков**

**39:15:150851:814:3У123 :**

обозначение земельного участка

**Система координат МСК-39, зона 1**

**Зона № 1**

Обозначение характерных точек границ	Координаты, м		Метод определения координат	Формулы, примененные для расчета средней квадратической погрешности определения координат характерной точки границ (Mt), с подставленными в такие формулы значениями и итоговые (вычисленные) значения Mt, м	Описание закрепле ния точки
	X	Y			
1	2	3	4	5	6
н220У	349949.01	1188478.74	Метод спутниковых геодезических измерений (определений)	$Mt = \sqrt{(m_0^2 + m_1^2)}$	Закрепление отсутствует
н221У	349949.13	1188485.22	Метод спутниковых геодезических измерений (определений)	$Mt = \sqrt{(m_0^2 + m_1^2)}$	Закрепление отсутствует
н210У	349945.90	1188485.42	Метод спутниковых геодезических измерений (определений)	$Mt = \sqrt{(m_0^2 + m_1^2)}$	Закрепление отсутствует
н216У	349945.53	1188479.27	Метод спутниковых геодезических измерений (определений)	$Mt = \sqrt{(m_0^2 + m_1^2)}$	Закрепление отсутствует
н215У	349945.54	1188478.84	Метод спутниковых геодезических измерений (определений)	$Mt = \sqrt{(m_0^2 + m_1^2)}$	Закрепление отсутствует
н214У	349945.50	1188478.02	Метод спутниковых геодезических измерений (определений)	$Mt = \sqrt{(m_0^2 + m_1^2)}$	Закрепление отсутствует
н222У	349949.00	1188477.90	Метод спутниковых геодезических измерений (определений)	$Mt = \sqrt{(m_0^2 + m_1^2)}$	Закрепление отсутствует
н220У	349949.01	1188478.74	Метод спутниковых геодезических измерений (определений)	$Mt = \sqrt{(m_0^2 + m_1^2)}$	Закрепление отсутствует

39:15:150851:814:3У123 :				
2. Сведения о частях границ образуемых земельных участков: _____				
обозначение земельного участка				
Обозначение части границ		Горизонтальное проложение (S), м	Описание прохождения части границ	Сведения о согласовании местоположения границ (согласовано/спорное)
от т.	до т.			
1	2	3	4	5
н220У	н221У	6.48	-	-
н221У	н210У	3.24	-	-
н210У	н216У	6.16	-	-
н216У	н215У	0.43	-	-
н215У	н214У	0.82	-	-
н214У	н222У	3.50	-	-
н222У	н220У	0.84	-	-
3. Сведения о характеристиках образуемого земельного участка: _____				
39:15:150851:814:3У123 :				
обозначение земельного участка				
№ п/п	Наименование характеристики земельного участка		Значение характеристики	
1	2		3	
1.	Адрес земельного участка		-	
1.1.	Сведения о местоположении земельного участка (при отсутствии адреса) в структурированном в соответствии с федеральной информационной адресной системой виде		Российская Федерация, Калининградская область, г.о город Калининград, город Калининград	
1.2.	Дополнительные сведения о местоположении земельного участка		-	
2.	Категория земель		Земли населенных пунктов	
3.	Вид (виды) разрешенного использования		Размещение гаражей для собственных нужд	
3.1.	Дополнительные сведения об использовании земельного участка		Размещение гаражей для собственных нужд	
4.	Реестровый номер границ территориальной зоны или в случае отсутствия такого реестрового номера ее индивидуальное обозначение (вид, тип, номер, индекс)		-	
5.	Площадь земельного участка ± величина предельной погрешности определения (вычисления) площади ( $P \pm \Delta P$ ), м2		$25 \pm 2$	
6.	Формула, примененная для вычисления предельной погрешности определения площади земельного участка, с подставленными значениями и итоговые (вычисленные) значения ( $\Delta P$ ), м2		$\Delta P = 3.5 * M_t * \sqrt{P} = 3.5 * 0,1 * \sqrt{25} = 2$	
7.	Предельные минимальный и максимальный размеры земельного участка ( $P_{\text{мин}}$ и $P_{\text{макс}}$ ), м2		-	
8.	Кадастровый или иной государственный учетный номер (инвентарный) объекта недвижимости, расположенного на образуемом земельном участке		-	
9.	Кадастровые номера исходных земельных участков		39:15:150851:814	
9.1.	Кадастровый номер входящего в состав земельного участка, представляющего собой единое землепользование (номер контура многоконтурного земельного участка), преобразование которого осуществляется		-	

3. Сведения о характеристиках образуемого земельного участка:		39:15:150851:814:3У123 : обозначение земельного участка
№ п/п	Наименование характеристики земельного участка	Значение характеристики
1	2	3
9.2.	Кадастровые номера земельных участков, исключаемых из состава измененного (исходного) земельного участка, представляющего собой единое землепользование	-
9.3.	Кадастровый или иной государственный учетный номер (инвентарный) объекта недвижимости, расположенного на измененном земельном участке	-
10.	Условный номер земельного участка	-
11.	Учетный номер проекта межевания территории	-
12.	Дополнительные сведения об образовании земельного участка	-
13.	Сведения о земельных участках (землях общего пользования, территории общего пользования), посредством которых обеспечивается доступ	Земли общего пользования
14.	Иные сведения	-
4. Пояснения к сведениям об образуемом земельном участке:		39:15:150851:814:3У123 : обозначение земельного участка
1.	-	

# Сведения об образуемых земельных участках

1. Сведения о характерных точках границ образуемых земельных участков

39:15:150851:814:3У124 :

обозначение земельного участка

Система координат МСК-39, зона 1

Зона № 1

Обозначение характерных точек границ	Координаты, м		Метод определения координат	Формулы, примененные для расчета средней квадратической погрешности определения координат характерной точки границ (Mt), с подставленными в такие формулы значениями и итоговые (вычисленные) значения Mt, м	Описание закрепле ния точки
	X	Y			
1	2	3	4	5	6
н223У	349952.27	1188478.65	Метод спутниковых геодезических измерений (определений)	$Mt = \sqrt{(m_0^2 + m_1^2)}$	Закрепление отсутствует
н224У	349952.39	1188485.15	Метод спутниковых геодезических измерений (определений)	$Mt = \sqrt{(m_0^2 + m_1^2)}$	Закрепление отсутствует
н221У	349949.13	1188485.22	Метод спутниковых геодезических измерений (определений)	$Mt = \sqrt{(m_0^2 + m_1^2)}$	Закрепление отсутствует
н220У	349949.01	1188478.74	Метод спутниковых геодезических измерений (определений)	$Mt = \sqrt{(m_0^2 + m_1^2)}$	Закрепление отсутствует
н222У	349949.00	1188477.90	Метод спутниковых геодезических измерений (определений)	$Mt = \sqrt{(m_0^2 + m_1^2)}$	Закрепление отсутствует
н225У	349952.26	1188477.79	Метод спутниковых геодезических измерений (определений)	$Mt = \sqrt{(m_0^2 + m_1^2)}$	Закрепление отсутствует
н223У	349952.27	1188478.65	Метод спутниковых геодезических измерений (определений)	$Mt = \sqrt{(m_0^2 + m_1^2)}$	Закрепление отсутствует

39:15:150851:814:3У124 :				
2. Сведения о частях границ образуемых земельных участков: _____				
обозначение земельного участка				
Обозначение части границ		Горизонтальное проложение (S), м	Описание прохождения части границ	Сведения о согласовании местоположения границ (согласовано/спорное)
от т.	до т.			
1	2	3	4	5
н223У	н224У	6.50	-	-
н224У	н221У	3.26	-	-
н221У	н220У	6.48	-	-
н220У	н222У	0.84	-	-
н222У	н225У	3.26	-	-
н225У	н223У	0.86	-	-
3. Сведения о характеристиках образуемого земельного участка: _____				
39:15:150851:814:3У124 :				
обозначение земельного участка				
№ п/п	Наименование характеристики земельного участка		Значение характеристики	
1	2		3	
1.	Адрес земельного участка		-	
1.1.	Сведения о местоположении земельного участка (при отсутствии адреса) в структурированном в соответствии с федеральной информационной адресной системой виде		Российская Федерация, Калининградская область, г.о город Калининград, город Калининград	
1.2.	Дополнительные сведения о местоположении земельного участка		-	
2.	Категория земель		Земли населенных пунктов	
3.	Вид (виды) разрешенного использования		Размещение гаражей для собственных нужд	
3.1.	Дополнительные сведения об использовании земельного участка		Размещение гаражей для собственных нужд	
4.	Реестровый номер границ территориальной зоны или в случае отсутствия такого реестрового номера ее индивидуальное обозначение (вид, тип, номер, индекс)		-	
5.	Площадь земельного участка ± величина предельной погрешности определения (вычисления) площади ( $P \pm \Delta P$ ), м <sup>2</sup>		24 ± 2	
6.	Формула, примененная для вычисления предельной погрешности определения площади земельного участка, с подставленными значениями и итоговые (вычисленные) значения ( $\Delta P$ ), м <sup>2</sup>		$\Delta P = 3.5 * M_t * \sqrt{P} = 3.5 * 0,1 * \sqrt{24} = 2$	
7.	Предельные минимальный и максимальный размеры земельного участка ( $P_{\text{мин}}$ и $P_{\text{макс}}$ ), м <sup>2</sup>		-	
8.	Кадастровый или иной государственный учетный номер (инвентарный) объекта недвижимости, расположенного на образуемом земельном участке		-	
9.	Кадастровые номера исходных земельных участков		39:15:150851:814	
9.1.	Кадастровый номер входящего в состав земельного участка, представляющего собой единое землепользование (номер контура многоконтурного земельного участка), преобразование которого осуществляется		-	



3. Сведения о характеристиках образуемого земельного участка:		39:15:150851:814:3У124 : обозначение земельного участка
№ п/п	Наименование характеристики земельного участка	Значение характеристики
1	2	3
9.2.	Кадастровые номера земельных участков, исключаемых из состава измененного (исходного) земельного участка, представляющего собой единое землепользование	-
9.3.	Кадастровый или иной государственный учетный номер (инвентарный) объекта недвижимости, расположенного на измененном земельном участке	-
10.	Условный номер земельного участка	-
11.	Учетный номер проекта межевания территории	-
12.	Дополнительные сведения об образовании земельного участка	-
13.	Сведения о земельных участках (землях общего пользования, территории общего пользования), посредством которых обеспечивается доступ	Земли общего пользования
14.	Иные сведения	-
4. Пояснения к сведениям об образуемом земельном участке:		39:15:150851:814:3У124 : обозначение земельного участка
1.	-	

## Сведения об образуемых земельных участках

**1. Сведения о характерных точках границ образуемых земельных участков**

**39:15:150851:814:3У125 :**

обозначение земельного участка

**Система координат МСК-39, зона 1**

**Зона № 1**

Обозначение характерных точек границ	Координаты, м		Метод определения координат	Формулы, примененные для расчета средней квадратической погрешности определения координат характерной точки границ (Mt), с подставленными в такие формулы значениями и итоговые (вычисленные) значения Mt, м	Описание закрепле ния точки
	X	Y			
1	2	3	4	5	6
н218У	349938.89	1188479.43	Метод спутниковых геодезических измерений (определений)	$Mt = \sqrt{(m_0^2 + m_1^2)}$	Закрепление отсутствует
н217У	349938.99	1188485.71	Метод спутниковых геодезических измерений (определений)	$Mt = \sqrt{(m_0^2 + m_1^2)}$	Закрепление отсутствует
н226У	349935.60	1188485.80	Метод спутниковых геодезических измерений (определений)	$Mt = \sqrt{(m_0^2 + m_1^2)}$	Закрепление отсутствует
н227У	349935.48	1188479.51	Метод спутниковых геодезических измерений (определений)	$Mt = \sqrt{(m_0^2 + m_1^2)}$	Закрепление отсутствует
н228У	349935.46	1188478.36	Метод спутниковых геодезических измерений (определений)	$Mt = \sqrt{(m_0^2 + m_1^2)}$	Закрепление отсутствует
н219У	349938.87	1188478.25	Метод спутниковых геодезических измерений (определений)	$Mt = \sqrt{(m_0^2 + m_1^2)}$	Закрепление отсутствует
н218У	349938.89	1188479.43	Метод спутниковых геодезических измерений (определений)	$Mt = \sqrt{(m_0^2 + m_1^2)}$	Закрепление отсутствует

39:15:150851:814:3У125 :				
2. Сведения о частях границ образуемых земельных участков: _____				
обозначение земельного участка				
Обозначение части границ		Горизонтальное проложение (S), м	Описание прохождения части границ	Сведения о согласовании местоположения границ (согласовано/спорное)
от т.	до т.			
1	2	3	4	5
н218У	н217У	6.28	-	-
н217У	н226У	3.39	-	-
н226У	н227У	6.29	-	-
н227У	н228У	1.15	-	-
н228У	н219У	3.41	-	-
н219У	н218У	1.18	-	-
3. Сведения о характеристиках образуемого земельного участка: _____				
39:15:150851:814:3У125 :				
обозначение земельного участка				
№ п/п	Наименование характеристики земельного участка		Значение характеристики	
1	2		3	
1.	Адрес земельного участка		-	
1.1.	Сведения о местоположении земельного участка (при отсутствии адреса) в структурированном в соответствии с федеральной информационной адресной системой виде		Российская Федерация, Калининградская область, г.о город Калининград, город Калининград	
1.2.	Дополнительные сведения о местоположении земельного участка		-	
2.	Категория земель		Земли населенных пунктов	
3.	Вид (виды) разрешенного использования		Размещение гаражей для собственных нужд	
3.1.	Дополнительные сведения об использовании земельного участка		Размещение гаражей для собственных нужд	
4.	Реестровый номер границ территориальной зоны или в случае отсутствия такого реестрового номера ее индивидуальное обозначение (вид, тип, номер, индекс)		-	
5.	Площадь земельного участка ± величина предельной погрешности определения (вычисления) площади ( $P \pm \Delta P$ ), м <sup>2</sup>		25 ± 2	
6.	Формула, примененная для вычисления предельной погрешности определения площади земельного участка, с подставленными значениями и итоговые (вычисленные) значения ( $\Delta P$ ), м <sup>2</sup>		$\Delta P = 3.5 * M_t * \sqrt{P} = 3.5 * 0,1 * \sqrt{25} = 2$	
7.	Предельные минимальный и максимальный размеры земельного участка ( $P_{\text{мин}}$ и $P_{\text{макс}}$ ), м <sup>2</sup>		-	
8.	Кадастровый или иной государственный учетный номер (инвентарный) объекта недвижимости, расположенного на образуемом земельном участке		-	
9.	Кадастровые номера исходных земельных участков		39:15:150851:814	
9.1.	Кадастровый номер входящего в состав земельного участка, представляющего собой единое землепользование (номер контура многоконтурного земельного участка), преобразование которого осуществляется		-	

3. Сведения о характеристиках образуемого земельного участка:		39:15:150851:814:3У125 : обозначение земельного участка
№ п/п	Наименование характеристики земельного участка	Значение характеристики
1	2	3
9.2.	Кадастровые номера земельных участков, исключаемых из состава измененного (исходного) земельного участка, представляющего собой единое землепользование	-
9.3.	Кадастровый или иной государственный учетный номер (инвентарный) объекта недвижимости, расположенного на измененном земельном участке	-
10.	Условный номер земельного участка	-
11.	Учетный номер проекта межевания территории	-
12.	Дополнительные сведения об образовании земельного участка	-
13.	Сведения о земельных участках (землях общего пользования, территории общего пользования), посредством которых обеспечивается доступ	Земли общего пользования
14.	Иные сведения	-
4. Пояснения к сведениям об образуемом земельном участке:		39:15:150851:814:3У125 : обозначение земельного участка
1.	-	

# Сведения об образуемых земельных участках

1. Сведения о характерных точках границ образуемых земельных участков

39:15:150851:814:3У126 :

обозначение земельного участка

Система координат МСК-39, зона 1

Зона № 1

Обозначение характерных точек границ	Координаты, м		Метод определения координат	Формулы, примененные для расчета средней квадратической погрешности определения координат характерной точки границ (Mt), с подставленными в такие формулы значениями и итоговые (вычисленные) значения Mt, м	Описание закрепле ния точки
	X	Y			
1	2	3	4	5	6
н227У	349935.48	1188479.51	Метод спутниковых геодезических измерений (определений)	$Mt = \sqrt{(m_0^2 + m_1^2)}$	Закрепление отсутствует
н226У	349935.60	1188485.80	Метод спутниковых геодезических измерений (определений)	$Mt = \sqrt{(m_0^2 + m_1^2)}$	Закрепление отсутствует
н229У	349932.24	1188485.90	Метод спутниковых геодезических измерений (определений)	$Mt = \sqrt{(m_0^2 + m_1^2)}$	Закрепление отсутствует
н230У	349932.14	1188479.69	Метод спутниковых геодезических измерений (определений)	$Mt = \sqrt{(m_0^2 + m_1^2)}$	Закрепление отсутствует
н231У	349932.12	1188478.48	Метод спутниковых геодезических измерений (определений)	$Mt = \sqrt{(m_0^2 + m_1^2)}$	Закрепление отсутствует
н228У	349935.46	1188478.36	Метод спутниковых геодезических измерений (определений)	$Mt = \sqrt{(m_0^2 + m_1^2)}$	Закрепление отсутствует
н227У	349935.48	1188479.51	Метод спутниковых геодезических измерений (определений)	$Mt = \sqrt{(m_0^2 + m_1^2)}$	Закрепление отсутствует

39:15:150851:814:3У126 :				
2. Сведения о частях границ образуемых земельных участков: _____				
обозначение земельного участка				
Обозначение части границ		Горизонтальное проложение (S), м	Описание прохождения части границ	Сведения о согласовании местоположения границ (согласовано/спорное)
от т.	до т.			
1	2	3	4	5
н227У	н226У	6.29	-	-
н226У	н229У	3.36	-	-
н229У	н230У	6.21	-	-
н230У	н231У	1.21	-	-
н231У	н228У	3.34	-	-
н228У	н227У	1.15	-	-
3. Сведения о характеристиках образуемого земельного участка: _____				
39:15:150851:814:3У126 :				
обозначение земельного участка				
№ п/п	Наименование характеристики земельного участка		Значение характеристики	
1	2		3	
1.	Адрес земельного участка		-	
1.1.	Сведения о местоположении земельного участка (при отсутствии адреса) в структурированном в соответствии с федеральной информационной адресной системой виде		Российская Федерация, Калининградская область, г.о город Калининград, город Калининград	
1.2.	Дополнительные сведения о местоположении земельного участка		-	
2.	Категория земель		Земли населенных пунктов	
3.	Вид (виды) разрешенного использования		Размещение гаражей для собственных нужд	
3.1.	Дополнительные сведения об использовании земельного участка		Размещение гаражей для собственных нужд	
4.	Реестровый номер границ территориальной зоны или в случае отсутствия такого реестрового номера ее индивидуальное обозначение (вид, тип, номер, индекс)		-	
5.	Площадь земельного участка ± величина предельной погрешности определения (вычисления) площади ( $P \pm \Delta P$ ), м <sup>2</sup>		25 ± 2	
6.	Формула, примененная для вычисления предельной погрешности определения площади земельного участка, с подставленными значениями и итоговые (вычисленные) значения ( $\Delta P$ ), м <sup>2</sup>		$\Delta P = 3.5 * M_t * \sqrt{P} = 3.5 * 0,1 * \sqrt{25} = 2$	
7.	Предельные минимальный и максимальный размеры земельного участка ( $P_{\text{мин}}$ и $P_{\text{макс}}$ ), м <sup>2</sup>		-	
8.	Кадастровый или иной государственный учетный номер (инвентарный) объекта недвижимости, расположенного на образуемом земельном участке		-	
9.	Кадастровые номера исходных земельных участков		39:15:150851:814	
9.1.	Кадастровый номер входящего в состав земельного участка, представляющего собой единое землепользование (номер контура многоконтурного земельного участка), преобразование которого осуществляется		-	

3. Сведения о характеристиках образуемого земельного участка:		39:15:150851:814:3У126 : обозначение земельного участка
№ п/п	Наименование характеристики земельного участка	Значение характеристики
1	2	3
9.2.	Кадастровые номера земельных участков, исключаемых из состава измененного (исходного) земельного участка, представляющего собой единое землепользование	-
9.3.	Кадастровый или иной государственный учетный номер (инвентарный) объекта недвижимости, расположенного на измененном земельном участке	-
10.	Условный номер земельного участка	-
11.	Учетный номер проекта межевания территории	-
12.	Дополнительные сведения об образовании земельного участка	-
13.	Сведения о земельных участках (землях общего пользования, территории общего пользования), посредством которых обеспечивается доступ	Земли общего пользования
14.	Иные сведения	-
4. Пояснения к сведениям об образуемом земельном участке:		39:15:150851:814:3У126 : обозначение земельного участка
1.	-	

## Сведения об образуемых земельных участках

**1. Сведения о характерных точках границ образуемых земельных участков**

**39:15:150851:814:3У127 :**

обозначение земельного участка

**Система координат МСК-39, зона 1**

**Зона № 1**

Обозначение характерных точек границ	Координаты, м		Метод определения координат	Формулы, примененные для расчета средней квадратической погрешности определения координат характерной точки границ (Mt), с подставленными в такие формулы значениями и итоговые (вычисленные) значения Mt, м	Описание закрепле ния точки
	X	Y			
1	2	3	4	5	6
н230У	349932.14	1188479.69	Метод спутниковых геодезических измерений (определений)	$Mt = \sqrt{(m_0^2 + m_1^2)}$	Закрепление отсутствует
н229У	349932.24	1188485.90	Метод спутниковых геодезических измерений (определений)	$Mt = \sqrt{(m_0^2 + m_1^2)}$	Закрепление отсутствует
47	349928.80	1188485.90	Метод спутниковых геодезических измерений (определений)	$Mt = \sqrt{(m_0^2 + m_1^2)}$	Закрепление отсутствует
н197У	349928.55	1188479.66	Метод спутниковых геодезических измерений (определений)	$Mt = \sqrt{(m_0^2 + m_1^2)}$	Закрепление отсутствует
н202У	349928.51	1188478.60	Метод спутниковых геодезических измерений (определений)	$Mt = \sqrt{(m_0^2 + m_1^2)}$	Закрепление отсутствует
н231У	349932.12	1188478.48	Метод спутниковых геодезических измерений (определений)	$Mt = \sqrt{(m_0^2 + m_1^2)}$	Закрепление отсутствует
н230У	349932.14	1188479.69	Метод спутниковых геодезических измерений (определений)	$Mt = \sqrt{(m_0^2 + m_1^2)}$	Закрепление отсутствует



39:15:150851:814:3У127 :				
2. Сведения о частях границ образуемых земельных участков: _____				
обозначение земельного участка				
Обозначение части границ		Горизонтальное проложение (S), м	Описание прохождения части границ	Сведения о согласовании местоположения границ (согласовано/спорное)
от т.	до т.			
1	2	3	4	5
н230У	н229У	6.21	-	-
н229У	47	3.44	-	-
47	н197У	6.25	-	-
н197У	н202У	1.06	-	-
н202У	н231У	3.61	-	-
н231У	н230У	1.21	-	-
3. Сведения о характеристиках образуемого земельного участка: _____				
39:15:150851:814:3У127 :				
обозначение земельного участка				
№ п/п	Наименование характеристики земельного участка		Значение характеристики	
1	2		3	
1.	Адрес земельного участка		-	
1.1.	Сведения о местоположении земельного участка (при отсутствии адреса) в структурированном в соответствии с федеральной информационной адресной системой виде		Российская Федерация, Калининградская область, г.о город Калининград, город Калининград	
1.2.	Дополнительные сведения о местоположении земельного участка		-	
2.	Категория земель		Земли населенных пунктов	
3.	Вид (виды) разрешенного использования		Размещение гаражей для собственных нужд	
3.1.	Дополнительные сведения об использовании земельного участка		Размещение гаражей для собственных нужд	
4.	Реестровый номер границ территориальной зоны или в случае отсутствия такого реестрового номера ее индивидуальное обозначение (вид, тип, номер, индекс)		-	
5.	Площадь земельного участка ± величина предельной погрешности определения (вычисления) площади ( $P \pm \Delta P$ ), м <sup>2</sup>		26 ± 2	
6.	Формула, примененная для вычисления предельной погрешности определения площади земельного участка, с подставленными значениями и итоговые (вычисленные) значения ( $\Delta P$ ), м <sup>2</sup>		$\Delta P = 3.5 * M_t * \sqrt{P} = 3.5 * 0,1 * \sqrt{26} = 2$	
7.	Предельные минимальный и максимальный размеры земельного участка ( $P_{\text{мин}}$ и $P_{\text{макс}}$ ), м <sup>2</sup>		-	
8.	Кадастровый или иной государственный учетный номер (инвентарный) объекта недвижимости, расположенного на образуемом земельном участке		-	
9.	Кадастровые номера исходных земельных участков		39:15:150851:814	
9.1.	Кадастровый номер входящего в состав земельного участка, представляющего собой единое землепользование (номер контура многоконтурного земельного участка), преобразование которого осуществляется		-	

3. Сведения о характеристиках образуемого земельного участка:		39:15:150851:814:3У127 : обозначение земельного участка
№ п/п	Наименование характеристики земельного участка	Значение характеристики
1	2	3
9.2.	Кадастровые номера земельных участков, исключаемых из состава измененного (исходного) земельного участка, представляющего собой единое землепользование	-
9.3.	Кадастровый или иной государственный учетный номер (инвентарный) объекта недвижимости, расположенного на измененном земельном участке	-
10.	Условный номер земельного участка	-
11.	Учетный номер проекта межевания территории	-
12.	Дополнительные сведения об образовании земельного участка	-
13.	Сведения о земельных участках (землях общего пользования, территории общего пользования), посредством которых обеспечивается доступ	Земли общего пользования
14.	Иные сведения	-
4. Пояснения к сведениям об образуемом земельном участке:		39:15:150851:814:3У127 : обозначение земельного участка
1.	-	

## Сведения об образуемых земельных участках

**1. Сведения о характерных точках границ образуемых земельных участков**

**39:15:150851:814:3У128 :**

обозначение земельного участка

**Система координат МСК-39, зона 1**

**Зона № 1**

Обозначение характерных точек границ	Координаты, м		Метод определения координат	Формулы, примененные для расчета средней квадратической погрешности определения координат характерной точки границ (Mt), с подставленными в такие формулы значениями и итоговые (вычисленные) значения Mt, м	Описание закрепле ния точки
	X	Y			
1	2	3	4	5	6
н94У	349965.31	1188484.84	Метод спутниковых геодезических измерений (определений)	$Mt = \sqrt{(m_0^2 + m_1^2)}$	Закрепление отсутствует
н232У	349962.41	1188484.91	Метод спутниковых геодезических измерений (определений)	$Mt = \sqrt{(m_0^2 + m_1^2)}$	Закрепление отсутствует
н233У	349962.24	1188478.37	Метод спутниковых геодезических измерений (определений)	$Mt = \sqrt{(m_0^2 + m_1^2)}$	Закрепление отсутствует
н234У	349962.22	1188477.45	Метод спутниковых геодезических измерений (определений)	$Mt = \sqrt{(m_0^2 + m_1^2)}$	Закрепление отсутствует
187	349965.34	1188477.34	Метод спутниковых геодезических измерений (определений)	$Mt = \sqrt{(m_0^2 + m_1^2)}$	Закрепление отсутствует
н95У	349965.34	1188478.26	Метод спутниковых геодезических измерений (определений)	$Mt = \sqrt{(m_0^2 + m_1^2)}$	Закрепление отсутствует
н94У	349965.31	1188484.84	Метод спутниковых геодезических измерений (определений)	$Mt = \sqrt{(m_0^2 + m_1^2)}$	Закрепление отсутствует

39:15:150851:814:3У128 :				
2. Сведения о частях границ образуемых земельных участков: _____				
обозначение земельного участка				
Обозначение части границ		Горизонтальное проложение (S), м	Описание прохождения части границ	Сведения о согласовании местоположения границ (согласовано/спорное)
от т.	до т.			
1	2	3	4	5
н94У	н232У	2.90	-	-
н232У	н233У	6.54	-	-
н233У	н234У	0.92	-	-
н234У	187	3.12	-	-
187	н95У	0.92	-	-
н95У	н94У	6.58	-	-
3. Сведения о характеристиках образуемого земельного участка: _____				
39:15:150851:814:3У128 :				
обозначение земельного участка				
№ п/п	Наименование характеристики земельного участка		Значение характеристики	
1	2		3	
1.	Адрес земельного участка		-	
1.1.	Сведения о местоположении земельного участка (при отсутствии адреса) в структурированном в соответствии с федеральной информационной адресной системой виде		Российская Федерация, Калининградская область, г.о город Калининград, город Калининград	
1.2.	Дополнительные сведения о местоположении земельного участка		-	
2.	Категория земель		Земли населенных пунктов	
3.	Вид (виды) разрешенного использования		Размещение гаражей для собственных нужд	
3.1.	Дополнительные сведения об использовании земельного участка		Размещение гаражей для собственных нужд	
4.	Реестровый номер границ территориальной зоны или в случае отсутствия такого реестрового номера ее индивидуальное обозначение (вид, тип, номер, индекс)		-	
5.	Площадь земельного участка ± величина предельной погрешности определения (вычисления) площади ( $P \pm \Delta P$ ), м <sup>2</sup>		23 ± 2	
6.	Формула, примененная для вычисления предельной погрешности определения площади земельного участка, с подставленными значениями и итоговые (вычисленные) значения ( $\Delta P$ ), м <sup>2</sup>		$\Delta P = 3.5 * M_t * \sqrt{P} = 3.5 * 0,1 * \sqrt{23} = 2$	
7.	Предельные минимальный и максимальный размеры земельного участка ( $P_{\text{мин}}$ и $P_{\text{макс}}$ ), м <sup>2</sup>		-	
8.	Кадастровый или иной государственный учетный номер (инвентарный) объекта недвижимости, расположенного на образуемом земельном участке		-	
9.	Кадастровые номера исходных земельных участков		39:15:150851:814	
9.1.	Кадастровый номер входящего в состав земельного участка, представляющего собой единое землепользование (номер контура многоконтурного земельного участка), преобразование которого осуществляется		-	

3. Сведения о характеристиках образуемого земельного участка:		39:15:150851:814:3У128 : обозначение земельного участка
№ п/п	Наименование характеристики земельного участка	Значение характеристики
1	2	3
9.2.	Кадастровые номера земельных участков, исключаемых из состава измененного (исходного) земельного участка, представляющего собой единое землепользование	-
9.3.	Кадастровый или иной государственный учетный номер (инвентарный) объекта недвижимости, расположенного на измененном земельном участке	-
10.	Условный номер земельного участка	-
11.	Учетный номер проекта межевания территории	-
12.	Дополнительные сведения об образовании земельного участка	-
13.	Сведения о земельных участках (землях общего пользования, территории общего пользования), посредством которых обеспечивается доступ	Земли общего пользования
14.	Иные сведения	-
4. Пояснения к сведениям об образуемом земельном участке:		39:15:150851:814:3У128 : обозначение земельного участка
1.	-	

## Сведения об образуемых земельных участках

**1. Сведения о характерных точках границ образуемых земельных участков**

**39:15:150851:814:3У129 :**

обозначение земельного участка

**Система координат МСК-39, зона 1**

**Зона № 1**

Обозначение характерных точек границ	Координаты, м		Метод определения координат	Формулы, примененные для расчета средней квадратической погрешности определения координат характерной точки границ (Mt), с подставленными в такие формулы значениями и итоговые (вычисленные) значения Mt, м	Описание закрепле ния точки
	X	Y			
1	2	3	4	5	6
н233У	349962.24	1188478.37	Метод спутниковых геодезических измерений (определений)	$Mt = \sqrt{(m_0^2 + m_1^2)}$	Закрепление отсутствует
н232У	349962.41	1188484.91	Метод спутниковых геодезических измерений (определений)	$Mt = \sqrt{(m_0^2 + m_1^2)}$	Закрепление отсутствует
н235У	349958.99	1188485.02	Метод спутниковых геодезических измерений (определений)	$Mt = \sqrt{(m_0^2 + m_1^2)}$	Закрепление отсутствует
н236У	349958.87	1188478.47	Метод спутниковых геодезических измерений (определений)	$Mt = \sqrt{(m_0^2 + m_1^2)}$	Закрепление отсутствует
н237У	349958.86	1188477.56	Метод спутниковых геодезических измерений (определений)	$Mt = \sqrt{(m_0^2 + m_1^2)}$	Закрепление отсутствует
н234У	349962.22	1188477.45	Метод спутниковых геодезических измерений (определений)	$Mt = \sqrt{(m_0^2 + m_1^2)}$	Закрепление отсутствует
н233У	349962.24	1188478.37	Метод спутниковых геодезических измерений (определений)	$Mt = \sqrt{(m_0^2 + m_1^2)}$	Закрепление отсутствует

39:15:150851:814:3У129 :				
2. Сведения о частях границ образуемых земельных участков: _____				
обозначение земельного участка				
Обозначение части границ		Горизонтальное проложение (S), м	Описание прохождения части границ	Сведения о согласовании местоположения границ (согласовано/спорное)
от т.	до т.			
1	2	3	4	5
н233У	н232У	6.54	-	-
н232У	н235У	3.42	-	-
н235У	н236У	6.55	-	-
н236У	н237У	0.91	-	-
н237У	н234У	3.36	-	-
н234У	н233У	0.92	-	-
3. Сведения о характеристиках образуемого земельного участка: _____				
39:15:150851:814:3У129 :				
обозначение земельного участка				
№ п/п	Наименование характеристики земельного участка		Значение характеристики	
1	2		3	
1.	Адрес земельного участка		-	
1.1.	Сведения о местоположении земельного участка (при отсутствии адреса) в структурированном в соответствии с федеральной информационной адресной системой виде		Российская Федерация, Калининградская область, г.о город Калининград, город Калининград	
1.2.	Дополнительные сведения о местоположении земельного участка		-	
2.	Категория земель		Земли населенных пунктов	
3.	Вид (виды) разрешенного использования		Размещение гаражей для собственных нужд	
3.1.	Дополнительные сведения об использовании земельного участка		Размещение гаражей для собственных нужд	
4.	Реестровый номер границ территориальной зоны или в случае отсутствия такого реестрового номера ее индивидуальное обозначение (вид, тип, номер, индекс)		-	
5.	Площадь земельного участка ± величина предельной погрешности определения (вычисления) площади ( $P \pm \Delta P$ ), м <sup>2</sup>		25 ± 2	
6.	Формула, примененная для вычисления предельной погрешности определения площади земельного участка, с подставленными значениями и итоговые (вычисленные) значения ( $\Delta P$ ), м <sup>2</sup>		$\Delta P = 3.5 * M_t * \sqrt{P} = 3.5 * 0,1 * \sqrt{25} = 2$	
7.	Предельные минимальный и максимальный размеры земельного участка ( $P_{\text{мин}}$ и $P_{\text{макс}}$ ), м <sup>2</sup>		-	
8.	Кадастровый или иной государственный учетный номер (инвентарный) объекта недвижимости, расположенного на образуемом земельном участке		-	
9.	Кадастровые номера исходных земельных участков		39:15:150851:814	
9.1.	Кадастровый номер входящего в состав земельного участка, представляющего собой единое землепользование (номер контура многоконтурного земельного участка), преобразование которого осуществляется		-	

3. Сведения о характеристиках образуемого земельного участка:		39:15:150851:814:3У129 : обозначение земельного участка
№ п/п	Наименование характеристики земельного участка	Значение характеристики
1	2	3
9.2.	Кадастровые номера земельных участков, исключаемых из состава измененного (исходного) земельного участка, представляющего собой единое землепользование	-
9.3.	Кадастровый или иной государственный учетный номер (инвентарный) объекта недвижимости, расположенного на измененном земельном участке	-
10.	Условный номер земельного участка	-
11.	Учетный номер проекта межевания территории	-
12.	Дополнительные сведения об образовании земельного участка	-
13.	Сведения о земельных участках (землях общего пользования, территории общего пользования), посредством которых обеспечивается доступ	Земли общего пользования
14.	Иные сведения	-
4. Пояснения к сведениям об образуемом земельном участке:		39:15:150851:814:3У129 : обозначение земельного участка
1.	-	



## Сведения об образуемых земельных участках

**1. Сведения о характерных точках границ образуемых земельных участков**

**39:15:150851:814:3У130 :**

обозначение земельного участка

**Система координат МСК-39, зона 1**

**Зона № 1**

Обозначение характерных точек границ	Координаты, м		Метод определения координат	Формулы, примененные для расчета средней квадратической погрешности определения координат характерной точки границ (Mt), с подставленными в такие формулы значениями и итоговые (вычисленные) значения Mt, м	Описание закрепле ния точки
	X	Y			
1	2	3	4	5	6
н236У	349958.87	1188478.47	Метод спутниковых геодезических измерений (определений)	$Mt = \sqrt{(m_0^2 + m_1^2)}$	Закрепление отсутствует
н235У	349958.99	1188485.02	Метод спутниковых геодезических измерений (определений)	$Mt = \sqrt{(m_0^2 + m_1^2)}$	Закрепление отсутствует
н238У	349955.52	1188485.12	Метод спутниковых геодезических измерений (определений)	$Mt = \sqrt{(m_0^2 + m_1^2)}$	Закрепление отсутствует
н239У	349955.40	1188478.56	Метод спутниковых геодезических измерений (определений)	$Mt = \sqrt{(m_0^2 + m_1^2)}$	Закрепление отсутствует
н240У	349955.39	1188477.68	Метод спутниковых геодезических измерений (определений)	$Mt = \sqrt{(m_0^2 + m_1^2)}$	Закрепление отсутствует
н237У	349958.86	1188477.56	Метод спутниковых геодезических измерений (определений)	$Mt = \sqrt{(m_0^2 + m_1^2)}$	Закрепление отсутствует
н236У	349958.87	1188478.47	Метод спутниковых геодезических измерений (определений)	$Mt = \sqrt{(m_0^2 + m_1^2)}$	Закрепление отсутствует

39:15:150851:814:3У130 :				
2. Сведения о частях границ образуемых земельных участков: _____				
обозначение земельного участка				
Обозначение части границ		Горизонтальное проложение (S), м	Описание прохождения части границ	Сведения о согласовании местоположения границ (согласовано/спорное)
от т.	до т.			
1	2	3	4	5
н236У	н235У	6.55	-	-
н235У	н238У	3.47	-	-
н238У	н239У	6.56	-	-
н239У	н240У	0.88	-	-
н240У	н237У	3.47	-	-
н237У	н236У	0.91	-	-
3. Сведения о характеристиках образуемого земельного участка: _____				
39:15:150851:814:3У130 :				
обозначение земельного участка				
№ п/п	Наименование характеристики земельного участка		Значение характеристики	
1	2		3	
1.	Адрес земельного участка		-	
1.1.	Сведения о местоположении земельного участка (при отсутствии адреса) в структурированном в соответствии с федеральной информационной адресной системой виде		Российская Федерация, Калининградская область, г.о город Калининград, город Калининград	
1.2.	Дополнительные сведения о местоположении земельного участка		-	
2.	Категория земель		Земли населенных пунктов	
3.	Вид (виды) разрешенного использования		Размещение гаражей для собственных нужд	
3.1.	Дополнительные сведения об использовании земельного участка		Размещение гаражей для собственных нужд	
4.	Реестровый номер границ территориальной зоны или в случае отсутствия такого реестрового номера ее индивидуальное обозначение (вид, тип, номер, индекс)		-	
5.	Площадь земельного участка ± величина предельной погрешности определения (вычисления) площади ( $P \pm \Delta P$ ), м <sup>2</sup>		26 ± 2	
6.	Формула, примененная для вычисления предельной погрешности определения площади земельного участка, с подставленными значениями и итоговые (вычисленные) значения ( $\Delta P$ ), м <sup>2</sup>		$\Delta P = 3.5 * M_t * \sqrt{P} = 3.5 * 0,1 * \sqrt{26} = 2$	
7.	Предельные минимальный и максимальный размеры земельного участка ( $P_{\text{мин}}$ и $P_{\text{макс}}$ ), м <sup>2</sup>		-	
8.	Кадастровый или иной государственный учетный номер (инвентарный) объекта недвижимости, расположенного на образуемом земельном участке		-	
9.	Кадастровые номера исходных земельных участков		39:15:150851:814	
9.1.	Кадастровый номер входящего в состав земельного участка, представляющего собой единое землепользование (номер контура многоконтурного земельного участка), преобразование которого осуществляется		-	

3. Сведения о характеристиках образуемого земельного участка:		39:15:150851:814:3У130 : обозначение земельного участка
№ п/п	Наименование характеристики земельного участка	Значение характеристики
1	2	3
9.2.	Кадастровые номера земельных участков, исключаемых из состава измененного (исходного) земельного участка, представляющего собой единое землепользование	-
9.3.	Кадастровый или иной государственный учетный номер (инвентарный) объекта недвижимости, расположенного на измененном земельном участке	-
10.	Условный номер земельного участка	-
11.	Учетный номер проекта межевания территории	-
12.	Дополнительные сведения об образовании земельного участка	-
13.	Сведения о земельных участках (землях общего пользования, территории общего пользования), посредством которых обеспечивается доступ	Земли общего пользования
14.	Иные сведения	-
4. Пояснения к сведениям об образуемом земельном участке:		39:15:150851:814:3У130 : обозначение земельного участка
1.	-	

## Сведения об образуемых земельных участках

**1. Сведения о характерных точках границ образуемых земельных участков**

**39:15:150851:814:3У131 :**

обозначение земельного участка

**Система координат МСК-39, зона 1**

**Зона № 1**

Обозначение характерных точек границ	Координаты, м		Метод определения координат	Формулы, примененные для расчета средней квадратической погрешности определения координат характерной точки границ (Mt), с подставленными в такие формулы значениями и итоговые (вычисленные) значения Mt, м	Описание закрепле ния точки
	X	Y			
1	2	3	4	5	6
н239У	349955.40	1188478.56	Метод спутниковых геодезических измерений (определений)	$Mt = \sqrt{(m_0^2 + m_1^2)}$	Закрепление отсутствует
н238У	349955.52	1188485.12	Метод спутниковых геодезических измерений (определений)	$Mt = \sqrt{(m_0^2 + m_1^2)}$	Закрепление отсутствует
н224У	349952.39	1188485.15	Метод спутниковых геодезических измерений (определений)	$Mt = \sqrt{(m_0^2 + m_1^2)}$	Закрепление отсутствует
н223У	349952.27	1188478.65	Метод спутниковых геодезических измерений (определений)	$Mt = \sqrt{(m_0^2 + m_1^2)}$	Закрепление отсутствует
н225У	349952.26	1188477.79	Метод спутниковых геодезических измерений (определений)	$Mt = \sqrt{(m_0^2 + m_1^2)}$	Закрепление отсутствует
н240У	349955.39	1188477.68	Метод спутниковых геодезических измерений (определений)	$Mt = \sqrt{(m_0^2 + m_1^2)}$	Закрепление отсутствует
н239У	349955.40	1188478.56	Метод спутниковых геодезических измерений (определений)	$Mt = \sqrt{(m_0^2 + m_1^2)}$	Закрепление отсутствует

39:15:150851:814:3У131 :				
2. Сведения о частях границ образуемых земельных участков: _____				
обозначение земельного участка				
Обозначение части границ		Горизонтальное проложение (S), м	Описание прохождения части границ	Сведения о согласовании местоположения границ (согласовано/спорное)
от т.	до т.			
1	2	3	4	5
н239У	н238У	6.56	-	-
н238У	н224У	3.13	-	-
н224У	н223У	6.50	-	-
н223У	н225У	0.86	-	-
н225У	н240У	3.13	-	-
н240У	н239У	0.88	-	-
3. Сведения о характеристиках образуемого земельного участка: _____				
39:15:150851:814:3У131 :				
обозначение земельного участка				
№ п/п	Наименование характеристики земельного участка		Значение характеристики	
1	2		3	
1.	Адрес земельного участка		-	
1.1.	Сведения о местоположении земельного участка (при отсутствии адреса) в структурированном в соответствии с федеральной информационной адресной системой виде		Российская Федерация, Калининградская область, г.о город Калининград, город Калининград	
1.2.	Дополнительные сведения о местоположении земельного участка		-	
2.	Категория земель		Земли населенных пунктов	
3.	Вид (виды) разрешенного использования		Размещение гаражей для собственных нужд	
3.1.	Дополнительные сведения об использовании земельного участка		Размещение гаражей для собственных нужд	
4.	Реестровый номер границ территориальной зоны или в случае отсутствия такого реестрового номера ее индивидуальное обозначение (вид, тип, номер, индекс)		-	
5.	Площадь земельного участка ± величина предельной погрешности определения (вычисления) площади ( $P \pm \Delta P$ ), м <sup>2</sup>		23 ± 2	
6.	Формула, примененная для вычисления предельной погрешности определения площади земельного участка, с подставленными значениями и итоговые (вычисленные) значения ( $\Delta P$ ), м <sup>2</sup>		$\Delta P = 3.5 * M_t * \sqrt{P} = 3.5 * 0,1 * \sqrt{23} = 2$	
7.	Предельные минимальный и максимальный размеры земельного участка ( $P_{\text{мин}}$ и $P_{\text{макс}}$ ), м <sup>2</sup>		-	
8.	Кадастровый или иной государственный учетный номер (инвентарный) объекта недвижимости, расположенного на образуемом земельном участке		-	
9.	Кадастровые номера исходных земельных участков		39:15:150851:814	
9.1.	Кадастровый номер входящего в состав земельного участка, представляющего собой единое землепользование (номер контура многоконтурного земельного участка), преобразование которого осуществляется		-	

3. Сведения о характеристиках образуемого земельного участка:		39:15:150851:814:3У131 : обозначение земельного участка
№ п/п	Наименование характеристики земельного участка	Значение характеристики
1	2	3
9.2.	Кадастровые номера земельных участков, исключаемых из состава измененного (исходного) земельного участка, представляющего собой единое землепользование	-
9.3.	Кадастровый или иной государственный учетный номер (инвентарный) объекта недвижимости, расположенного на измененном земельном участке	-
10.	Условный номер земельного участка	-
11.	Учетный номер проекта межевания территории	-
12.	Дополнительные сведения об образовании земельного участка	-
13.	Сведения о земельных участках (землях общего пользования, территории общего пользования), посредством которых обеспечивается доступ	Земли общего пользования
14.	Иные сведения	-
4. Пояснения к сведениям об образуемом земельном участке:		39:15:150851:814:3У131 : обозначение земельного участка
1.	-	

## Сведения об образуемых земельных участках

**1. Сведения о характерных точках границ образуемых земельных участков**

**39:15:150851:814:3У132 :**

обозначение земельного участка

**Система координат МСК-39, зона 1**

**Зона № 1**

Обозначение характерных точек границ	Координаты, м		Метод определения координат	Формулы, примененные для расчета средней квадратической погрешности определения координат характерной точки границ (Mt), с подставленными в такие формулы значениями и итоговые (вычисленные) значения Mt, м	Описание закрепле ния точки
	X	Y			
1	2	3	4	5	6
н241У	349930.28	1188608.00	Метод спутниковых геодезических измерений (определений)	$Mt = \sqrt{(m_0^2 + m_1^2)}$	Закрепление отсутствует
51	349930.17	1188614.55	Метод спутниковых геодезических измерений (определений)	$Mt = \sqrt{(m_0^2 + m_1^2)}$	Закрепление отсутствует
191	349930.14	1188615.56	Метод спутниковых геодезических измерений (определений)	$Mt = \sqrt{(m_0^2 + m_1^2)}$	Закрепление отсутствует
н209У	349923.49	1188614.75	Метод спутниковых геодезических измерений (определений)	$Mt = \sqrt{(m_0^2 + m_1^2)}$	Закрепление отсутствует
н208У	349923.92	1188614.01	Метод спутниковых геодезических измерений (определений)	$Mt = \sqrt{(m_0^2 + m_1^2)}$	Закрепление отсутствует
н207У	349926.95	1188607.15	Метод спутниковых геодезических измерений (определений)	$Mt = \sqrt{(m_0^2 + m_1^2)}$	Закрепление отсутствует
н241У	349930.28	1188608.00	Метод спутниковых геодезических измерений (определений)	$Mt = \sqrt{(m_0^2 + m_1^2)}$	Закрепление отсутствует

39:15:150851:814:3У132 :				
2. Сведения о частях границ образуемых земельных участков: _____				
обозначение земельного участка				
Обозначение части границ		Горизонтальное проложение (S), м	Описание прохождения части границ	Сведения о согласовании местоположения границ (согласовано/спорное)
от т.	до т.			
1	2	3	4	5
н241У	51	6.55	-	-
51	191	1.01	-	-
191	н209У	6.70	-	-
н209У	н208У	0.86	-	-
н208У	н207У	7.50	-	-
н207У	н241У	3.44	-	-
3. Сведения о характеристиках образуемого земельного участка: _____				
39:15:150851:814:3У132 :				
обозначение земельного участка				
№ п/п	Наименование характеристики земельного участка		Значение характеристики	
1	2		3	
1.	Адрес земельного участка		-	
1.1.	Сведения о местоположении земельного участка (при отсутствии адреса) в структурированном в соответствии с федеральной информационной адресной системой виде		Российская Федерация, Калининградская область, г.о город Калининград, город Калининград	
1.2.	Дополнительные сведения о местоположении земельного участка		-	
2.	Категория земель		Земли населенных пунктов	
3.	Вид (виды) разрешенного использования		Размещение гаражей для собственных нужд	
3.1.	Дополнительные сведения об использовании земельного участка		Размещение гаражей для собственных нужд	
4.	Реестровый номер границ территориальной зоны или в случае отсутствия такого реестрового номера ее индивидуальное обозначение (вид, тип, номер, индекс)		-	
5.	Площадь земельного участка ± величина предельной погрешности определения (вычисления) площади ( $P \pm \Delta P$ ), м <sup>2</sup>		39 ± 2	
6.	Формула, примененная для вычисления предельной погрешности определения площади земельного участка, с подставленными значениями и итоговые (вычисленные) значения ( $\Delta P$ ), м <sup>2</sup>		$\Delta P = 3.5 * M_t * \sqrt{P} = 3.5 * 0,1 * \sqrt{39} = 2$	
7.	Предельные минимальный и максимальный размеры земельного участка ( $P_{\text{мин}}$ и $P_{\text{макс}}$ ), м <sup>2</sup>		-	
8.	Кадастровый или иной государственный учетный номер (инвентарный) объекта недвижимости, расположенного на образуемом земельном участке		-	
9.	Кадастровые номера исходных земельных участков		39:15:150851:814	
9.1.	Кадастровый номер входящего в состав земельного участка, представляющего собой единое землепользование (номер контура многоконтурного земельного участка), преобразование которого осуществляется		-	



3. Сведения о характеристиках образуемого земельного участка:		39:15:150851:814:3У132 : обозначение земельного участка
№ п/п	Наименование характеристики земельного участка	Значение характеристики
1	2	3
9.2.	Кадастровые номера земельных участков, исключаемых из состава измененного (исходного) земельного участка, представляющего собой единое землепользование	-
9.3.	Кадастровый или иной государственный учетный номер (инвентарный) объекта недвижимости, расположенного на измененном земельном участке	-
10.	Условный номер земельного участка	-
11.	Учетный номер проекта межевания территории	-
12.	Дополнительные сведения об образовании земельного участка	-
13.	Сведения о земельных участках (землях общего пользования, территории общего пользования), посредством которых обеспечивается доступ	Земли общего пользования
14.	Иные сведения	-
4. Пояснения к сведениям об образуемом земельном участке:		39:15:150851:814:3У132 : обозначение земельного участка
1.	-	

## Сведения об образуемых земельных участках

**1. Сведения о характерных точках границ образуемых земельных участков**

**39:15:150851:814:3У133 :**

обозначение земельного участка

**Система координат МСК-39, зона 1**

**Зона № 1**

Обозначение характерных точек границ	Координаты, м		Метод определения координат	Формулы, примененные для расчета средней квадратической погрешности определения координат характерной точки границ (Mt), с подставленными в такие формулы значениями и итоговые (вычисленные) значения Mt, м	Описание закрепле ния точки
	X	Y			
1	2	3	4	5	6
н171У	349908.02	1188560.66	Метод спутниковых геодезических измерений (определений)	$Mt = \sqrt{(m_0^2 + m_1^2)}$	Закрепление отсутствует
н242У	349907.65	1188563.90	Метод спутниковых геодезических измерений (определений)	$Mt = \sqrt{(m_0^2 + m_1^2)}$	Закрепление отсутствует
н243У	349899.98	1188563.14	Метод спутниковых геодезических измерений (определений)	$Mt = \sqrt{(m_0^2 + m_1^2)}$	Закрепление отсутствует
н244У	349898.98	1188563.04	Метод спутниковых геодезических измерений (определений)	$Mt = \sqrt{(m_0^2 + m_1^2)}$	Закрепление отсутствует
193	349899.07	1188561.97	Метод спутниковых геодезических измерений (определений)	$Mt = \sqrt{(m_0^2 + m_1^2)}$	Закрепление отсутствует
н179У	349899.44	1188559.80	Метод спутниковых геодезических измерений (определений)	$Mt = \sqrt{(m_0^2 + m_1^2)}$	Закрепление отсутствует
н178У	349900.44	1188559.90	Метод спутниковых геодезических измерений (определений)	$Mt = \sqrt{(m_0^2 + m_1^2)}$	Закрепление отсутствует
н171У	349908.02	1188560.66	Метод спутниковых геодезических измерений (определений)	$Mt = \sqrt{(m_0^2 + m_1^2)}$	Закрепление отсутствует

39:15:150851:814:3У133 :

## 2. Сведения о частях границ образуемых земельных участков:

обозначение земельного участка

Обозначение части границ		Горизонтальное проложение (S), м	Описание прохождения части границ	Сведения о согласовании местоположения границ (согласовано/спорное)
от т.	до т.			
1	2	3	4	5
н171У	н242У	3.26	-	-
н242У	н243У	7.71	-	-
н243У	н244У	1.00	-	-
н244У	193	1.07	-	-
193	н179У	2.20	-	-
н179У	н178У	1.00	-	-
н178У	н171У	7.62	-	-

## 3. Сведения о характеристиках образуемого земельного участка:

39:15:150851:814:3У133 :

обозначение земельного участка

№ п/п	Наименование характеристики земельного участка	Значение характеристики
1	2	3
1.	Адрес земельного участка	-
1.1.	Сведения о местоположении земельного участка (при отсутствии адреса) в структурированном в соответствии с федеральной информационной адресной системой виде	Российская Федерация, Калининградская область, г.о город Калининград, город Калининград
1.2.	Дополнительные сведения о местоположении земельного участка	-
2.	Категория земель	Земли населенных пунктов
3.	Вид (виды) разрешенного использования	Размещение гаражей для собственных нужд
3.1.	Дополнительные сведения об использовании земельного участка	Размещение гаражей для собственных нужд
4.	Реестровый номер границ территориальной зоны или в случае отсутствия такого реестрового номера ее индивидуальное обозначение (вид, тип, номер, индекс)	-
5.	Площадь земельного участка $\pm$ величина предельной погрешности определения (вычисления) площади ( $P \pm \Delta P$ ), м <sup>2</sup>	$28 \pm 2$
6.	Формула, примененная для вычисления предельной погрешности определения площади земельного участка, с подставленными значениями и итоговые (вычисленные) значения ( $\Delta P$ ), м <sup>2</sup>	$\Delta P = 3.5 * M_t * \sqrt{P} = 3.5 * 0,1 * \sqrt{28} = 2$
7.	Предельные минимальный и максимальный размеры земельного участка ( $P_{\min}$ и $P_{\max}$ ), м <sup>2</sup>	- -
8.	Кадастровый или иной государственный учетный номер (инвентарный) объекта недвижимости, расположенного на образуемом земельном участке	-
9.	Кадастровые номера исходных земельных участков	39:15:150851:814
9.1.	Кадастровый номер входящего в состав земельного участка, представляющего собой единое землепользование (номер контура многоконтурного земельного участка), преобразование которого осуществляется	-

3. Сведения о характеристиках образуемого земельного участка:		39:15:150851:814:3У133 : обозначение земельного участка
№ п/п	Наименование характеристики земельного участка	Значение характеристики
1	2	3
9.2.	Кадастровые номера земельных участков, исключаемых из состава измененного (исходного) земельного участка, представляющего собой единое землепользование	-
9.3.	Кадастровый или иной государственный учетный номер (инвентарный) объекта недвижимости, расположенного на измененном земельном участке	-
10.	Условный номер земельного участка	-
11.	Учетный номер проекта межевания территории	-
12.	Дополнительные сведения об образовании земельного участка	-
13.	Сведения о земельных участках (землях общего пользования, территории общего пользования), посредством которых обеспечивается доступ	Земли общего пользования
14.	Иные сведения	-
4. Пояснения к сведениям об образуемом земельном участке:		39:15:150851:814:3У133 : обозначение земельного участка
1.	-	

## Сведения об образуемых земельных участках

**1. Сведения о характерных точках границ образуемых земельных участков**

**39:15:150851:814:3У134 :**

обозначение земельного участка

**Система координат МСК-39, зона 1**

**Зона № 1**

Обозначение характерных точек границ	Координаты, м		Метод определения координат	Формулы, примененные для расчета средней квадратической погрешности определения координат характерной точки границ (Mt), с подставленными в такие формулы значениями и итоговые (вычисленные) значения Mt, м	Описание закрепле ния точки
	X	Y			
1	2	3	4	5	6
н243У	349899.98	1188563.14	Метод спутниковых геодезических измерений (определений)	$Mt = \sqrt{(m_0^2 + m_1^2)}$	Закрепление отсутствует
н242У	349907.65	1188563.90	Метод спутниковых геодезических измерений (определений)	$Mt = \sqrt{(m_0^2 + m_1^2)}$	Закрепление отсутствует
н245У	349907.25	1188567.32	Метод спутниковых геодезических измерений (определений)	$Mt = \sqrt{(m_0^2 + m_1^2)}$	Закрепление отсутствует
н246У	349899.74	1188566.57	Метод спутниковых геодезических измерений (определений)	$Mt = \sqrt{(m_0^2 + m_1^2)}$	Закрепление отсутствует
н247У	349898.70	1188566.47	Метод спутниковых геодезических измерений (определений)	$Mt = \sqrt{(m_0^2 + m_1^2)}$	Закрепление отсутствует
н244У	349898.98	1188563.04	Метод спутниковых геодезических измерений (определений)	$Mt = \sqrt{(m_0^2 + m_1^2)}$	Закрепление отсутствует
н243У	349899.98	1188563.14	Метод спутниковых геодезических измерений (определений)	$Mt = \sqrt{(m_0^2 + m_1^2)}$	Закрепление отсутствует

39:15:150851:814:3У134 :

## 2. Сведения о частях границ образуемых земельных участков:

обозначение земельного участка

Обозначение части границ		Горизонтальное проложение (S), м	Описание прохождения части границ	Сведения о согласовании местоположения границ (согласовано/спорное)
от т.	до т.			
1	2	3	4	5
н243У	н242У	7.71	-	-
н242У	н245У	3.44	-	-
н245У	н246У	7.55	-	-
н246У	н247У	1.04	-	-
н247У	н244У	3.44	-	-
н244У	н243У	1.00	-	-

## 3. Сведения о характеристиках образуемого земельного участка:

39:15:150851:814:3У134 :

обозначение земельного участка

№ п/п	Наименование характеристики земельного участка	Значение характеристики
1	2	3
1.	Адрес земельного участка	-
1.1.	Сведения о местоположении земельного участка (при отсутствии адреса) в структурированном в соответствии с федеральной информационной адресной системой виде	Российская Федерация, Калининградская область, г.о город Калининград, город Калининград
1.2.	Дополнительные сведения о местоположении земельного участка	-
2.	Категория земель	Земли населенных пунктов
3.	Вид (виды) разрешенного использования	Размещение гаражей для собственных нужд
3.1.	Дополнительные сведения об использовании земельного участка	Размещение гаражей для собственных нужд
4.	Реестровый номер границ территориальной зоны или в случае отсутствия такого реестрового номера ее индивидуальное обозначение (вид, тип, номер, индекс)	-
5.	Площадь земельного участка $\pm$ величина предельной погрешности определения (вычисления) площади ( $P \pm \Delta P$ ), м <sup>2</sup>	$30 \pm 2$
6.	Формула, примененная для вычисления предельной погрешности определения площади земельного участка, с подставленными значениями и итоговые (вычисленные) значения ( $\Delta P$ ), м <sup>2</sup>	$\Delta P = 3.5 * M_t * \sqrt{P} = 3.5 * 0,1 * \sqrt{30} = 2$
7.	Предельные минимальный и максимальный размеры земельного участка ( $P_{\text{мин}}$ и $P_{\text{макс}}$ ), м <sup>2</sup>	- -
8.	Кадастровый или иной государственный учетный номер (инвентарный) объекта недвижимости, расположенного на образуемом земельном участке	-
9.	Кадастровые номера исходных земельных участков	39:15:150851:814
9.1.	Кадастровый номер входящего в состав земельного участка, представляющего собой единое землепользование (номер контура многоконтурного земельного участка), преобразование которого осуществляется	-

3. Сведения о характеристиках образуемого земельного участка:		39:15:150851:814:3У134 : обозначение земельного участка
№ п/п	Наименование характеристики земельного участка	Значение характеристики
1	2	3
9.2.	Кадастровые номера земельных участков, исключаемых из состава измененного (исходного) земельного участка, представляющего собой единое землепользование	-
9.3.	Кадастровый или иной государственный учетный номер (инвентарный) объекта недвижимости, расположенного на измененном земельном участке	-
10.	Условный номер земельного участка	-
11.	Учетный номер проекта межевания территории	-
12.	Дополнительные сведения об образовании земельного участка	-
13.	Сведения о земельных участках (землях общего пользования, территории общего пользования), посредством которых обеспечивается доступ	Земли общего пользования
14.	Иные сведения	-
4. Пояснения к сведениям об образуемом земельном участке:		39:15:150851:814:3У134 : обозначение земельного участка
1.	-	

## Сведения об образуемых земельных участках

**1. Сведения о характерных точках границ образуемых земельных участков**

**39:15:150851:814:3У135 :**

обозначение земельного участка

**Система координат МСК-39, зона 1**

**Зона № 1**

Обозначение характерных точек границ	Координаты, м		Метод определения координат	Формулы, примененные для расчета средней квадратической погрешности определения координат характерной точки границ (Mt), с подставленными в такие формулы значениями и итоговые (вычисленные) значения Mt, м	Описание закрепле ния точки
	X	Y			
1	2	3	4	5	6
н246У	349899.74	1188566.57	Метод спутниковых геодезических измерений (определений)	$Mt = \sqrt{(m_0^2 + m_1^2)}$	Закрепление отсутствует
н245У	349907.25	1188567.32	Метод спутниковых геодезических измерений (определений)	$Mt = \sqrt{(m_0^2 + m_1^2)}$	Закрепление отсутствует
н248У	349906.77	1188571.25	Метод спутниковых геодезических измерений (определений)	$Mt = \sqrt{(m_0^2 + m_1^2)}$	Закрепление отсутствует
н249У	349899.45	1188570.52	Метод спутниковых геодезических измерений (определений)	$Mt = \sqrt{(m_0^2 + m_1^2)}$	Закрепление отсутствует
н250У	349898.37	1188570.41	Метод спутниковых геодезических измерений (определений)	$Mt = \sqrt{(m_0^2 + m_1^2)}$	Закрепление отсутствует
н247У	349898.70	1188566.47	Метод спутниковых геодезических измерений (определений)	$Mt = \sqrt{(m_0^2 + m_1^2)}$	Закрепление отсутствует
н246У	349899.74	1188566.57	Метод спутниковых геодезических измерений (определений)	$Mt = \sqrt{(m_0^2 + m_1^2)}$	Закрепление отсутствует



39:15:150851:814:3У135 :

## 2. Сведения о частях границ образуемых земельных участков:

обозначение земельного участка

Обозначение части границ		Горизонтальное проложение (S), м	Описание прохождения части границ	Сведения о согласовании местоположения границ (согласовано/спорное)
от т.	до т.			
1	2	3	4	5
н246У	н245У	7.55	-	-
н245У	н248У	3.96	-	-
н248У	н249У	7.36	-	-
н249У	н250У	1.09	-	-
н250У	н247У	3.95	-	-
н247У	н246У	1.04	-	-

## 3. Сведения о характеристиках образуемого земельного участка:

39:15:150851:814:3У135 :

обозначение земельного участка

№ п/п	Наименование характеристики земельного участка	Значение характеристики
1	2	3
1.	Адрес земельного участка	-
1.1.	Сведения о местоположении земельного участка (при отсутствии адреса) в структурированном в соответствии с федеральной информационной адресной системой виде	Российская Федерация, Калининградская область, г.о город Калининград, город Калининград
1.2.	Дополнительные сведения о местоположении земельного участка	-
2.	Категория земель	Земли населенных пунктов
3.	Вид (виды) разрешенного использования	Размещение гаражей для собственных нужд
3.1.	Дополнительные сведения об использовании земельного участка	Размещение гаражей для собственных нужд
4.	Реестровый номер границ территориальной зоны или в случае отсутствия такого реестрового номера ее индивидуальное обозначение (вид, тип, номер, индекс)	-
5.	Площадь земельного участка $\pm$ величина предельной погрешности определения (вычисления) площади ( $P \pm \Delta P$ ), м <sup>2</sup>	$34 \pm 2$
6.	Формула, примененная для вычисления предельной погрешности определения площади земельного участка, с подставленными значениями и итоговые (вычисленные) значения ( $\Delta P$ ), м <sup>2</sup>	$\Delta P = 3.5 * M_t * \sqrt{P} = 3.5 * 0,1 * \sqrt{34} = 2$
7.	Предельные минимальный и максимальный размеры земельного участка ( $P_{\text{мин}}$ и $P_{\text{макс}}$ ), м <sup>2</sup>	- -
8.	Кадастровый или иной государственный учетный номер (инвентарный) объекта недвижимости, расположенного на образуемом земельном участке	-
9.	Кадастровые номера исходных земельных участков	39:15:150851:814
9.1.	Кадастровый номер входящего в состав земельного участка, представляющего собой единое землепользование (номер контура многоконтурного земельного участка), преобразование которого осуществляется	-

3. Сведения о характеристиках образуемого земельного участка:		39:15:150851:814:3У135 : обозначение земельного участка
№ п/п	Наименование характеристики земельного участка	Значение характеристики
1	2	3
9.2.	Кадастровые номера земельных участков, исключаемых из состава измененного (исходного) земельного участка, представляющего собой единое землепользование	-
9.3.	Кадастровый или иной государственный учетный номер (инвентарный) объекта недвижимости, расположенного на измененном земельном участке	-
10.	Условный номер земельного участка	-
11.	Учетный номер проекта межевания территории	-
12.	Дополнительные сведения об образовании земельного участка	-
13.	Сведения о земельных участках (землях общего пользования, территории общего пользования), посредством которых обеспечивается доступ	Земли общего пользования
14.	Иные сведения	-
4. Пояснения к сведениям об образуемом земельном участке:		39:15:150851:814:3У135 : обозначение земельного участка
1.	-	

## Сведения об образуемых земельных участках

**1. Сведения о характерных точках границ образуемых земельных участков**

**39:15:150851:814:3У136 :**

обозначение земельного участка

**Система координат МСК-39, зона 1**

**Зона № 1**

Обозначение характерных точек границ	Координаты, м		Метод определения координат	Формулы, примененные для расчета средней квадратической погрешности определения координат характерной точки границ (Mt), с подставленными в такие формулы значениями и итоговые (вычисленные) значения Mt, м	Описание закрепле ния точки
	X	Y			
1	2	3	4	5	6
н251У	349904.34	1188597.01	Метод спутниковых геодезических измерений (определений)	$Mt = \sqrt{(m_0^2 + m_1^2)}$	Закрепление отсутствует
н156У	349903.91	1188601.05	Метод спутниковых геодезических измерений (определений)	$Mt = \sqrt{(m_0^2 + m_1^2)}$	Закрепление отсутствует
н155У	349897.02	1188600.20	Метод спутниковых геодезических измерений (определений)	$Mt = \sqrt{(m_0^2 + m_1^2)}$	Закрепление отсутствует
н154У	349895.90	1188600.06	Метод спутниковых геодезических измерений (определений)	$Mt = \sqrt{(m_0^2 + m_1^2)}$	Закрепление отсутствует
н252У	349896.23	1188596.01	Метод спутниковых геодезических измерений (определений)	$Mt = \sqrt{(m_0^2 + m_1^2)}$	Закрепление отсутствует
н253У	349897.41	1188596.16	Метод спутниковых геодезических измерений (определений)	$Mt = \sqrt{(m_0^2 + m_1^2)}$	Закрепление отсутствует
н251У	349904.34	1188597.01	Метод спутниковых геодезических измерений (определений)	$Mt = \sqrt{(m_0^2 + m_1^2)}$	Закрепление отсутствует

39:15:150851:814:3У136 :

## 2. Сведения о частях границ образуемых земельных участков:

обозначение земельного участка

Обозначение части границ		Горизонтальное проложение (S), м	Описание прохождения части границ	Сведения о согласовании местоположения границ (согласовано/спорное)
от т.	до т.			
1	2	3	4	5
н251У	н156У	4.06	-	-
н156У	н155У	6.94	-	-
н155У	н154У	1.13	-	-
н154У	н252У	4.06	-	-
н252У	н253У	1.19	-	-
н253У	н251У	6.98	-	-

## 3. Сведения о характеристиках образуемого земельного участка:

39:15:150851:814:3У136 :

обозначение земельного участка

№ п/п	Наименование характеристики земельного участка	Значение характеристики
1	2	3
1.	Адрес земельного участка	-
1.1.	Сведения о местоположении земельного участка (при отсутствии адреса) в структурированном в соответствии с федеральной информационной адресной системой виде	Российская Федерация, Калининградская область, г.о город Калининград, город Калининград
1.2.	Дополнительные сведения о местоположении земельного участка	-
2.	Категория земель	Земли населенных пунктов
3.	Вид (виды) разрешенного использования	Размещение гаражей для собственных нужд
3.1.	Дополнительные сведения об использовании земельного участка	Размещение гаражей для собственных нужд
4.	Реестровый номер границ территориальной зоны или в случае отсутствия такого реестрового номера ее индивидуальное обозначение (вид, тип, номер, индекс)	-
5.	Площадь земельного участка $\pm$ величина предельной погрешности определения (вычисления) площади ( $P \pm \Delta P$ ), м <sup>2</sup>	$33 \pm 2$
6.	Формула, примененная для вычисления предельной погрешности определения площади земельного участка, с подставленными значениями и итоговые (вычисленные) значения ( $\Delta P$ ), м <sup>2</sup>	$\Delta P = 3.5 * M_t * \sqrt{P} = 3.5 * 0,1 * \sqrt{33} = 2$
7.	Предельные минимальный и максимальный размеры земельного участка ( $P_{\text{мин}}$ и $P_{\text{макс}}$ ), м <sup>2</sup>	- -
8.	Кадастровый или иной государственный учетный номер (инвентарный) объекта недвижимости, расположенного на образуемом земельном участке	-
9.	Кадастровые номера исходных земельных участков	39:15:150851:814
9.1.	Кадастровый номер входящего в состав земельного участка, представляющего собой единое землепользование (номер контура многоконтурного земельного участка), преобразование которого осуществляется	-

3. Сведения о характеристиках образуемого земельного участка:		39:15:150851:814:3У136 : обозначение земельного участка
№ п/п	Наименование характеристики земельного участка	Значение характеристики
1	2	3
9.2.	Кадастровые номера земельных участков, исключаемых из состава измененного (исходного) земельного участка, представляющего собой единое землепользование	-
9.3.	Кадастровый или иной государственный учетный номер (инвентарный) объекта недвижимости, расположенного на измененном земельном участке	-
10.	Условный номер земельного участка	-
11.	Учетный номер проекта межевания территории	-
12.	Дополнительные сведения об образовании земельного участка	-
13.	Сведения о земельных участках (землях общего пользования, территории общего пользования), посредством которых обеспечивается доступ	Земли общего пользования
14.	Иные сведения	-
4. Пояснения к сведениям об образуемом земельном участке:		39:15:150851:814:3У136 : обозначение земельного участка
1.	-	

## Сведения об образуемых земельных участках

**1. Сведения о характерных точках границ образуемых земельных участков**

**39:15:150851:814:3У137 :**

обозначение земельного участка

**Система координат МСК-39, зона 1**

**Зона № 1**

Обозначение характерных точек границ	Координаты, м		Метод определения координат	Формулы, примененные для расчета средней квадратической погрешности определения координат характерной точки границ (Mt), с подставленными в такие формулы значениями и итоговые (вычисленные) значения Mt, м	Описание закрепле ния точки
	X	Y			
1	2	3	4	5	6
н254У	349897.75	1188592.69	Метод спутниковых геодезических измерений (определений)	$Mt = \sqrt{(m_0^2 + m_1^2)}$	Закрепление отсутствует
н255У	349904.70	1188593.54	Метод спутниковых геодезических измерений (определений)	$Mt = \sqrt{(m_0^2 + m_1^2)}$	Закрепление отсутствует
н251У	349904.34	1188597.01	Метод спутниковых геодезических измерений (определений)	$Mt = \sqrt{(m_0^2 + m_1^2)}$	Закрепление отсутствует
н253У	349897.41	1188596.16	Метод спутниковых геодезических измерений (определений)	$Mt = \sqrt{(m_0^2 + m_1^2)}$	Закрепление отсутствует
н252У	349896.23	1188596.01	Метод спутниковых геодезических измерений (определений)	$Mt = \sqrt{(m_0^2 + m_1^2)}$	Закрепление отсутствует
н256У	349896.52	1188592.54	Метод спутниковых геодезических измерений (определений)	$Mt = \sqrt{(m_0^2 + m_1^2)}$	Закрепление отсутствует
н254У	349897.75	1188592.69	Метод спутниковых геодезических измерений (определений)	$Mt = \sqrt{(m_0^2 + m_1^2)}$	Закрепление отсутствует

39:15:150851:814:3У137 :

## 2. Сведения о частях границ образуемых земельных участков:

обозначение земельного участка

Обозначение части границ		Горизонтальное проложение (S), м	Описание прохождения части границ	Сведения о согласовании местоположения границ (согласовано/спорное)
от т.	до т.			
1	2	3	4	5
н254У	н255У	7.00	-	-
н255У	н251У	3.49	-	-
н251У	н253У	6.98	-	-
н253У	н252У	1.19	-	-
н252У	н256У	3.48	-	-
н256У	н254У	1.24	-	-

## 3. Сведения о характеристиках образуемого земельного участка:

39:15:150851:814:3У137 :

обозначение земельного участка

№ п/п	Наименование характеристики земельного участка	Значение характеристики
1	2	3
1.	Адрес земельного участка	-
1.1.	Сведения о местоположении земельного участка (при отсутствии адреса) в структурированном в соответствии с федеральной информационной адресной системой виде	Российская Федерация, Калининградская область, г.о город Калининград, город Калининград
1.2.	Дополнительные сведения о местоположении земельного участка	-
2.	Категория земель	Земли населенных пунктов
3.	Вид (виды) разрешенного использования	Размещение гаражей для собственных нужд
3.1.	Дополнительные сведения об использовании земельного участка	Размещение гаражей для собственных нужд
4.	Реестровый номер границ территориальной зоны или в случае отсутствия такого реестрового номера ее индивидуальное обозначение (вид, тип, номер, индекс)	-
5.	Площадь земельного участка $\pm$ величина предельной погрешности определения (вычисления) площади ( $P \pm \Delta P$ ), м <sup>2</sup>	$29 \pm 2$
6.	Формула, примененная для вычисления предельной погрешности определения площади земельного участка, с подставленными значениями и итоговые (вычисленные) значения ( $\Delta P$ ), м <sup>2</sup>	$\Delta P = 3.5 * M_t * \sqrt{P} = 3.5 * 0,1 * \sqrt{29} = 2$
7.	Предельные минимальный и максимальный размеры земельного участка ( $P_{\text{мин}}$ и $P_{\text{макс}}$ ), м <sup>2</sup>	- -
8.	Кадастровый или иной государственный учетный номер (инвентарный) объекта недвижимости, расположенного на образуемом земельном участке	-
9.	Кадастровые номера исходных земельных участков	39:15:150851:814
9.1.	Кадастровый номер входящего в состав земельного участка, представляющего собой единое землепользование (номер контура многоконтурного земельного участка), преобразование которого осуществляется	-

3. Сведения о характеристиках образуемого земельного участка:		39:15:150851:814:3У137 : обозначение земельного участка
№ п/п	Наименование характеристики земельного участка	Значение характеристики
1	2	3
9.2.	Кадастровые номера земельных участков, исключаемых из состава измененного (исходного) земельного участка, представляющего собой единое землепользование	-
9.3.	Кадастровый или иной государственный учетный номер (инвентарный) объекта недвижимости, расположенного на измененном земельном участке	-
10.	Условный номер земельного участка	-
11.	Учетный номер проекта межевания территории	-
12.	Дополнительные сведения об образовании земельного участка	-
13.	Сведения о земельных участках (землях общего пользования, территории общего пользования), посредством которых обеспечивается доступ	Земли общего пользования
14.	Иные сведения	-
4. Пояснения к сведениям об образуемом земельном участке:		39:15:150851:814:3У137 : обозначение земельного участка
1.	-	



## Сведения об образуемых земельных участках

**1. Сведения о характерных точках границ образуемых земельных участков**

**39:15:150851:814:3У138 :**

обозначение земельного участка

**Система координат МСК-39, зона 1**

**Зона № 1**

Обозначение характерных точек границ	Координаты, м		Метод определения координат	Формулы, примененные для расчета средней квадратической погрешности определения координат характерной точки границ (Mt), с подставленными в такие формулы значениями и итоговые (вычисленные) значения Mt, м	Описание закрепле ния точки
	X	Y			
1	2	3	4	5	6
н257У	349898.12	1188588.77	Метод спутниковых геодезических измерений (определений)	$Mt = \sqrt{(m_0^2 + m_1^2)}$	Закрепление отсутствует
н258У	349905.11	1188589.63	Метод спутниковых геодезических измерений (определений)	$Mt = \sqrt{(m_0^2 + m_1^2)}$	Закрепление отсутствует
н255У	349904.70	1188593.54	Метод спутниковых геодезических измерений (определений)	$Mt = \sqrt{(m_0^2 + m_1^2)}$	Закрепление отсутствует
н254У	349897.75	1188592.69	Метод спутниковых геодезических измерений (определений)	$Mt = \sqrt{(m_0^2 + m_1^2)}$	Закрепление отсутствует
н256У	349896.52	1188592.54	Метод спутниковых геодезических измерений (определений)	$Mt = \sqrt{(m_0^2 + m_1^2)}$	Закрепление отсутствует
н259У	349896.85	1188588.62	Метод спутниковых геодезических измерений (определений)	$Mt = \sqrt{(m_0^2 + m_1^2)}$	Закрепление отсутствует
н257У	349898.12	1188588.77	Метод спутниковых геодезических измерений (определений)	$Mt = \sqrt{(m_0^2 + m_1^2)}$	Закрепление отсутствует

39:15:150851:814:3У138 :

## 2. Сведения о частях границ образуемых земельных участков:

обозначение земельного участка

Обозначение части границ		Горизонтальное проложение (S), м	Описание прохождения части границ	Сведения о согласовании местоположения границ (согласовано/спорное)
от т.	до т.			
1	2	3	4	5
н257У	н258У	7.04	-	-
н258У	н255У	3.93	-	-
н255У	н254У	7.00	-	-
н254У	н256У	1.24	-	-
н256У	н259У	3.93	-	-
н259У	н257У	1.28	-	-

## 3. Сведения о характеристиках образуемого земельного участка:

39:15:150851:814:3У138 :

обозначение земельного участка

№ п/п	Наименование характеристики земельного участка	Значение характеристики
1	2	3
1.	Адрес земельного участка	-
1.1.	Сведения о местоположении земельного участка (при отсутствии адреса) в структурированном в соответствии с федеральной информационной адресной системой виде	Российская Федерация, Калининградская область, г.о город Калининград, город Калининград
1.2.	Дополнительные сведения о местоположении земельного участка	-
2.	Категория земель	Земли населенных пунктов
3.	Вид (виды) разрешенного использования	Размещение гаражей для собственных нужд
3.1.	Дополнительные сведения об использовании земельного участка	Размещение гаражей для собственных нужд
4.	Реестровый номер границ территориальной зоны или в случае отсутствия такого реестрового номера ее индивидуальное обозначение (вид, тип, номер, индекс)	-
5.	Площадь земельного участка $\pm$ величина предельной погрешности определения (вычисления) площади ( $P \pm \Delta P$ ), м <sup>2</sup>	$33 \pm 2$
6.	Формула, примененная для вычисления предельной погрешности определения площади земельного участка, с подставленными значениями и итоговые (вычисленные) значения ( $\Delta P$ ), м <sup>2</sup>	$\Delta P = 3.5 * M_t * \sqrt{P} = 3.5 * 0,1 * \sqrt{33} = 2$
7.	Предельные минимальный и максимальный размеры земельного участка ( $P_{\text{мин}}$ и $P_{\text{макс}}$ ), м <sup>2</sup>	- -
8.	Кадастровый или иной государственный учетный номер (инвентарный) объекта недвижимости, расположенного на образуемом земельном участке	-
9.	Кадастровые номера исходных земельных участков	39:15:150851:814
9.1.	Кадастровый номер входящего в состав земельного участка, представляющего собой единое землепользование (номер контура многоконтурного земельного участка), преобразование которого осуществляется	-

3. Сведения о характеристиках образуемого земельного участка:		39:15:150851:814:3У138 : обозначение земельного участка
№ п/п	Наименование характеристики земельного участка	Значение характеристики
1	2	3
9.2.	Кадастровые номера земельных участков, исключаемых из состава измененного (исходного) земельного участка, представляющего собой единое землепользование	-
9.3.	Кадастровый или иной государственный учетный номер (инвентарный) объекта недвижимости, расположенного на измененном земельном участке	-
10.	Условный номер земельного участка	-
11.	Учетный номер проекта межевания территории	-
12.	Дополнительные сведения об образовании земельного участка	-
13.	Сведения о земельных участках (землях общего пользования, территории общего пользования), посредством которых обеспечивается доступ	Земли общего пользования
14.	Иные сведения	-
4. Пояснения к сведениям об образуемом земельном участке:		39:15:150851:814:3У138 : обозначение земельного участка
1.	-	

## Сведения об образуемых земельных участках

**1. Сведения о характерных точках границ образуемых земельных участков**

**39:15:150851:814:3У139 :**

обозначение земельного участка

**Система координат МСК-39, зона 1**

**Зона № 1**

Обозначение характерных точек границ	Координаты, м		Метод определения координат	Формулы, примененные для расчета средней квадратической погрешности определения координат характерной точки границ (Mt), с подставленными в такие формулы значениями и итоговые (вычисленные) значения Mt, м	Описание закрепле ния точки
	X	Y			
1	2	3	4	5	6
н260У	349898.50	1188584.81	Метод спутниковых геодезических измерений (определений)	$Mt = \sqrt{(m_0^2 + m_1^2)}$	Закрепление отсутствует
н261У	349905.52	1188585.67	Метод спутниковых геодезических измерений (определений)	$Mt = \sqrt{(m_0^2 + m_1^2)}$	Закрепление отсутствует
н258У	349905.11	1188589.63	Метод спутниковых геодезических измерений (определений)	$Mt = \sqrt{(m_0^2 + m_1^2)}$	Закрепление отсутствует
н257У	349898.12	1188588.77	Метод спутниковых геодезических измерений (определений)	$Mt = \sqrt{(m_0^2 + m_1^2)}$	Закрепление отсутствует
н259У	349896.85	1188588.62	Метод спутниковых геодезических измерений (определений)	$Mt = \sqrt{(m_0^2 + m_1^2)}$	Закрепление отсутствует
н262У	349897.18	1188584.65	Метод спутниковых геодезических измерений (определений)	$Mt = \sqrt{(m_0^2 + m_1^2)}$	Закрепление отсутствует
н260У	349898.50	1188584.81	Метод спутниковых геодезических измерений (определений)	$Mt = \sqrt{(m_0^2 + m_1^2)}$	Закрепление отсутствует

39:15:150851:814:3У139 :				
2. Сведения о частях границ образуемых земельных участков: _____				
обозначение земельного участка				
Обозначение части границ		Горизонтальное проложение (S), м	Описание прохождения части границ	Сведения о согласовании местоположения границ (согласовано/спорное)
от т.	до т.			
1	2	3	4	5
н260У	н261У	7.07	-	-
н261У	н258У	3.98	-	-
н258У	н257У	7.04	-	-
н257У	н259У	1.28	-	-
н259У	н262У	3.98	-	-
н262У	н260У	1.33	-	-
3. Сведения о характеристиках образуемого земельного участка: _____				
39:15:150851:814:3У139 :				
обозначение земельного участка				
№ п/п	Наименование характеристики земельного участка		Значение характеристики	
1	2		3	
1.	Адрес земельного участка		-	
1.1.	Сведения о местоположении земельного участка (при отсутствии адреса) в структурированном в соответствии с федеральной информационной адресной системой виде		Российская Федерация, Калининградская область, г.о город Калининград, город Калининград	
1.2.	Дополнительные сведения о местоположении земельного участка		-	
2.	Категория земель		Земли населенных пунктов	
3.	Вид (виды) разрешенного использования		Размещение гаражей для собственных нужд	
3.1.	Дополнительные сведения об использовании земельного участка		Размещение гаражей для собственных нужд	
4.	Реестровый номер границ территориальной зоны или в случае отсутствия такого реестрового номера ее индивидуальное обозначение (вид, тип, номер, индекс)		-	
5.	Площадь земельного участка ± величина предельной погрешности определения (вычисления) площади ( $P \pm \Delta P$ ), м <sup>2</sup>		33 ± 2	
6.	Формула, примененная для вычисления предельной погрешности определения площади земельного участка, с подставленными значениями и итоговые (вычисленные) значения ( $\Delta P$ ), м <sup>2</sup>		$\Delta P = 3.5 * M_t * \sqrt{P} = 3.5 * 0,1 * \sqrt{33} = 2$	
7.	Предельные минимальный и максимальный размеры земельного участка ( $P_{\text{мин}}$ и $P_{\text{макс}}$ ), м <sup>2</sup>		-	
8.	Кадастровый или иной государственный учетный номер (инвентарный) объекта недвижимости, расположенного на образуемом земельном участке		-	
9.	Кадастровые номера исходных земельных участков		39:15:150851:814	
9.1.	Кадастровый номер входящего в состав земельного участка, представляющего собой единое землепользование (номер контура многоконтурного земельного участка), преобразование которого осуществляется		-	

3. Сведения о характеристиках образуемого земельного участка:		39:15:150851:814:3У139 : обозначение земельного участка
№ п/п	Наименование характеристики земельного участка	Значение характеристики
1	2	3
9.2.	Кадастровые номера земельных участков, исключаемых из состава измененного (исходного) земельного участка, представляющего собой единое землепользование	-
9.3.	Кадастровый или иной государственный учетный номер (инвентарный) объекта недвижимости, расположенного на измененном земельном участке	-
10.	Условный номер земельного участка	-
11.	Учетный номер проекта межевания территории	-
12.	Дополнительные сведения об образовании земельного участка	-
13.	Сведения о земельных участках (землях общего пользования, территории общего пользования), посредством которых обеспечивается доступ	Земли общего пользования
14.	Иные сведения	-
4. Пояснения к сведениям об образуемом земельном участке:		39:15:150851:814:3У139 : обозначение земельного участка
1.	-	

## Сведения об образуемых земельных участках

**1. Сведения о характерных точках границ образуемых земельных участков**

**39:15:150851:814:3У140 :**

обозначение земельного участка

**Система координат МСК-39, зона 1**

**Зона № 1**

Обозначение характерных точек границ	Координаты, м		Метод определения координат	Формулы, примененные для расчета средней квадратической погрешности определения координат характерной точки границ (Mt), с подставленными в такие формулы значениями и итоговые (вычисленные) значения Mt, м	Описание закрепле ния точки
	X	Y			
1	2	3	4	5	6
н263У	349898.85	1188581.20	Метод спутниковых геодезических измерений (определений)	$Mt = \sqrt{(m_0^2 + m_1^2)}$	Закрепление отсутствует
н264У	349905.90	1188582.07	Метод спутниковых геодезических измерений (определений)	$Mt = \sqrt{(m_0^2 + m_1^2)}$	Закрепление отсутствует
н261У	349905.52	1188585.67	Метод спутниковых геодезических измерений (определений)	$Mt = \sqrt{(m_0^2 + m_1^2)}$	Закрепление отсутствует
н260У	349898.50	1188584.81	Метод спутниковых геодезических измерений (определений)	$Mt = \sqrt{(m_0^2 + m_1^2)}$	Закрепление отсутствует
н262У	349897.18	1188584.65	Метод спутниковых геодезических измерений (определений)	$Mt = \sqrt{(m_0^2 + m_1^2)}$	Закрепление отсутствует
н265У	349897.48	1188581.03	Метод спутниковых геодезических измерений (определений)	$Mt = \sqrt{(m_0^2 + m_1^2)}$	Закрепление отсутствует
н263У	349898.85	1188581.20	Метод спутниковых геодезических измерений (определений)	$Mt = \sqrt{(m_0^2 + m_1^2)}$	Закрепление отсутствует

39:15:150851:814:3У140 :				
2. Сведения о частях границ образуемых земельных участков: _____				
обозначение земельного участка				
Обозначение части границ		Горизонтальное проложение (S), м	Описание прохождения части границ	Сведения о согласовании местоположения границ (согласовано/спорное)
от т.	до т.			
1	2	3	4	5
н263У	н264У	7.10	-	-
н264У	н261У	3.62	-	-
н261У	н260У	7.07	-	-
н260У	н262У	1.33	-	-
н262У	н265У	3.63	-	-
н265У	н263У	1.38	-	-
3. Сведения о характеристиках образуемого земельного участка: _____				
39:15:150851:814:3У140 :				
обозначение земельного участка				
№ п/п	Наименование характеристики земельного участка		Значение характеристики	
1	2		3	
1.	Адрес земельного участка		-	
1.1.	Сведения о местоположении земельного участка (при отсутствии адреса) в структурированном в соответствии с федеральной информационной адресной системой виде		Российская Федерация, Калининградская область, г.о город Калининград, город Калининград	
1.2.	Дополнительные сведения о местоположении земельного участка		-	
2.	Категория земель		Земли населенных пунктов	
3.	Вид (виды) разрешенного использования		Размещение гаражей для собственных нужд	
3.1.	Дополнительные сведения об использовании земельного участка		Размещение гаражей для собственных нужд	
4.	Реестровый номер границ территориальной зоны или в случае отсутствия такого реестрового номера ее индивидуальное обозначение (вид, тип, номер, индекс)		-	
5.	Площадь земельного участка ± величина предельной погрешности определения (вычисления) площади ( $P \pm \Delta P$ ), м <sup>2</sup>		31 ± 2	
6.	Формула, примененная для вычисления предельной погрешности определения площади земельного участка, с подставленными значениями и итоговые (вычисленные) значения ( $\Delta P$ ), м <sup>2</sup>		$\Delta P = 3.5 * M_t * \sqrt{P} = 3.5 * 0,1 * \sqrt{31} = 2$	
7.	Предельные минимальный и максимальный размеры земельного участка ( $P_{\text{мин}}$ и $P_{\text{макс}}$ ), м <sup>2</sup>		-	
8.	Кадастровый или иной государственный учетный номер (инвентарный) объекта недвижимости, расположенного на образуемом земельном участке		-	
9.	Кадастровые номера исходных земельных участков		39:15:150851:814	
9.1.	Кадастровый номер входящего в состав земельного участка, представляющего собой единое землепользование (номер контура многоконтурного земельного участка), преобразование которого осуществляется		-	



3. Сведения о характеристиках образуемого земельного участка:		39:15:150851:814:3У140 : обозначение земельного участка
№ п/п	Наименование характеристики земельного участка	Значение характеристики
1	2	3
9.2.	Кадастровые номера земельных участков, исключаемых из состава измененного (исходного) земельного участка, представляющего собой единое землепользование	-
9.3.	Кадастровый или иной государственный учетный номер (инвентарный) объекта недвижимости, расположенного на измененном земельном участке	-
10.	Условный номер земельного участка	-
11.	Учетный номер проекта межевания территории	-
12.	Дополнительные сведения об образовании земельного участка	-
13.	Сведения о земельных участках (землях общего пользования, территории общего пользования), посредством которых обеспечивается доступ	Земли общего пользования
14.	Иные сведения	-
4. Пояснения к сведениям об образуемом земельном участке:		39:15:150851:814:3У140 : обозначение земельного участка
1.	-	

## Сведения об образуемых земельных участках

**1. Сведения о характерных точках границ образуемых земельных участков**

**39:15:150851:814:3У141 :**

обозначение земельного участка

**Система координат МСК-39, зона 1**

**Зона № 1**

Обозначение характерных точек границ	Координаты, м		Метод определения координат	Формулы, примененные для расчета средней квадратической погрешности определения координат характерной точки границ (Mt), с подставленными в такие формулы значениями и итоговые (вычисленные) значения Mt, м	Описание закрепле ния точки
	X	Y			
1	2	3	4	5	6
н266У	349899.22	1188577.39	Метод спутниковых геодезических измерений (определений)	$Mt = \sqrt{(m_0^2 + m_1^2)}$	Закрепление отсутствует
н267У	349906.25	1188578.25	Метод спутниковых геодезических измерений (определений)	$Mt = \sqrt{(m_0^2 + m_1^2)}$	Закрепление отсутствует
н264У	349905.90	1188582.07	Метод спутниковых геодезических измерений (определений)	$Mt = \sqrt{(m_0^2 + m_1^2)}$	Закрепление отсутствует
н263У	349898.85	1188581.20	Метод спутниковых геодезических измерений (определений)	$Mt = \sqrt{(m_0^2 + m_1^2)}$	Закрепление отсутствует
н265У	349897.48	1188581.03	Метод спутниковых геодезических измерений (определений)	$Mt = \sqrt{(m_0^2 + m_1^2)}$	Закрепление отсутствует
н268У	349897.80	1188577.21	Метод спутниковых геодезических измерений (определений)	$Mt = \sqrt{(m_0^2 + m_1^2)}$	Закрепление отсутствует
н266У	349899.22	1188577.39	Метод спутниковых геодезических измерений (определений)	$Mt = \sqrt{(m_0^2 + m_1^2)}$	Закрепление отсутствует

39:15:150851:814:3У141 :				
2. Сведения о частях границ образуемых земельных участков: _____				
обозначение земельного участка				
Обозначение части границ		Горизонтальное проложение (S), м	Описание прохождения части границ	Сведения о согласовании местоположения границ (согласовано/спорное)
от т.	до т.			
1	2	3	4	5
н266У	н267У	7.08	-	-
н267У	н264У	3.84	-	-
н264У	н263У	7.10	-	-
н263У	н265У	1.38	-	-
н265У	н268У	3.83	-	-
н268У	н266У	1.43	-	-
3. Сведения о характеристиках образуемого земельного участка: _____				
39:15:150851:814:3У141 :				
обозначение земельного участка				
№ п/п	Наименование характеристики земельного участка		Значение характеристики	
1	2		3	
1.	Адрес земельного участка		-	
1.1.	Сведения о местоположении земельного участка (при отсутствии адреса) в структурированном в соответствии с федеральной информационной адресной системой виде		Российская Федерация, Калининградская область, г.о город Калининград, город Калининград	
1.2.	Дополнительные сведения о местоположении земельного участка		-	
2.	Категория земель		Земли населенных пунктов	
3.	Вид (виды) разрешенного использования		Размещение гаражей для собственных нужд	
3.1.	Дополнительные сведения об использовании земельного участка		Размещение гаражей для собственных нужд	
4.	Реестровый номер границ территориальной зоны или в случае отсутствия такого реестрового номера ее индивидуальное обозначение (вид, тип, номер, индекс)		-	
5.	Площадь земельного участка ± величина предельной погрешности определения (вычисления) площади ( $P \pm \Delta P$ ), м <sup>2</sup>		33 ± 2	
6.	Формула, примененная для вычисления предельной погрешности определения площади земельного участка, с подставленными значениями и итоговые (вычисленные) значения ( $\Delta P$ ), м <sup>2</sup>		$\Delta P = 3.5 * M_t * \sqrt{P} = 3.5 * 0,1 * \sqrt{33} = 2$	
7.	Предельные минимальный и максимальный размеры земельного участка ( $P_{\text{мин}}$ и $P_{\text{макс}}$ ), м <sup>2</sup>		-	
8.	Кадастровый или иной государственный учетный номер (инвентарный) объекта недвижимости, расположенного на образуемом земельном участке		-	
9.	Кадастровые номера исходных земельных участков		39:15:150851:814	
9.1.	Кадастровый номер входящего в состав земельного участка, представляющего собой единое землепользование (номер контура многоконтурного земельного участка), преобразование которого осуществляется		-	

3. Сведения о характеристиках образуемого земельного участка:		39:15:150851:814:3У141 : обозначение земельного участка
№ п/п	Наименование характеристики земельного участка	Значение характеристики
1	2	3
9.2.	Кадастровые номера земельных участков, исключаемых из состава измененного (исходного) земельного участка, представляющего собой единое землепользование	-
9.3.	Кадастровый или иной государственный учетный номер (инвентарный) объекта недвижимости, расположенного на измененном земельном участке	-
10.	Условный номер земельного участка	-
11.	Учетный номер проекта межевания территории	-
12.	Дополнительные сведения об образовании земельного участка	-
13.	Сведения о земельных участках (землях общего пользования, территории общего пользования), посредством которых обеспечивается доступ	Земли общего пользования
14.	Иные сведения	-
4. Пояснения к сведениям об образуемом земельном участке:		39:15:150851:814:3У141 : обозначение земельного участка
1.	-	

## Сведения об образуемых земельных участках

**1. Сведения о характерных точках границ образуемых земельных участков**

**39:15:150851:814:3У142 :**

обозначение земельного участка

**Система координат МСК-39, зона 1**

**Зона № 1**

Обозначение характерных точек границ	Координаты, м		Метод определения координат	Формулы, примененные для расчета средней квадратической погрешности определения координат характерной точки границ (Mt), с подставленными в такие формулы значениями и итоговые (вычисленные) значения Mt, м	Описание закрепле ния точки
	X	Y			
1	2	3	4	5	6
н269У	349899.60	1188573.40	Метод спутниковых геодезических измерений (определений)	$Mt = \sqrt{(m_0^2 + m_1^2)}$	Закрепление отсутствует
н270У	349906.61	1188574.26	Метод спутниковых геодезических измерений (определений)	$Mt = \sqrt{(m_0^2 + m_1^2)}$	Закрепление отсутствует
н267У	349906.25	1188578.25	Метод спутниковых геодезических измерений (определений)	$Mt = \sqrt{(m_0^2 + m_1^2)}$	Закрепление отсутствует
н266У	349899.22	1188577.39	Метод спутниковых геодезических измерений (определений)	$Mt = \sqrt{(m_0^2 + m_1^2)}$	Закрепление отсутствует
н268У	349897.80	1188577.21	Метод спутниковых геодезических измерений (определений)	$Mt = \sqrt{(m_0^2 + m_1^2)}$	Закрепление отсутствует
н271У	349898.13	1188573.22	Метод спутниковых геодезических измерений (определений)	$Mt = \sqrt{(m_0^2 + m_1^2)}$	Закрепление отсутствует
н269У	349899.60	1188573.40	Метод спутниковых геодезических измерений (определений)	$Mt = \sqrt{(m_0^2 + m_1^2)}$	Закрепление отсутствует

39:15:150851:814:3У142 :				
2. Сведения о частях границ образуемых земельных участков: _____				
обозначение земельного участка				
Обозначение части границ		Горизонтальное проложение (S), м	Описание прохождения части границ	Сведения о согласовании местоположения границ (согласовано/спорное)
от т.	до т.			
1	2	3	4	5
н269У	н270У	7.06	-	-
н270У	н267У	4.01	-	-
н267У	н266У	7.08	-	-
н266У	н268У	1.43	-	-
н268У	н271У	4.00	-	-
н271У	н269У	1.48	-	-
3. Сведения о характеристиках образуемого земельного участка: _____				
39:15:150851:814:3У142 :				
обозначение земельного участка				
№ п/п	Наименование характеристики земельного участка		Значение характеристики	
1	2		3	
1.	Адрес земельного участка		-	
1.1.	Сведения о местоположении земельного участка (при отсутствии адреса) в структурированном в соответствии с федеральной информационной адресной системой виде		Российская Федерация, Калининградская область, г.о город Калининград, город Калининград	
1.2.	Дополнительные сведения о местоположении земельного участка		-	
2.	Категория земель		Земли населенных пунктов	
3.	Вид (виды) разрешенного использования		Размещение гаражей для собственных нужд	
3.1.	Дополнительные сведения об использовании земельного участка		Размещение гаражей для собственных нужд	
4.	Реестровый номер границ территориальной зоны или в случае отсутствия такого реестрового номера ее индивидуальное обозначение (вид, тип, номер, индекс)		-	
5.	Площадь земельного участка ± величина предельной погрешности определения (вычисления) площади ( $P \pm \Delta P$ ), м <sup>2</sup>		34 ± 2	
6.	Формула, примененная для вычисления предельной погрешности определения площади земельного участка, с подставленными значениями и итоговые (вычисленные) значения ( $\Delta P$ ), м <sup>2</sup>		$\Delta P = 3.5 * M_t * \sqrt{P} = 3.5 * 0,1 * \sqrt{34} = 2$	
7.	Предельные минимальный и максимальный размеры земельного участка ( $P_{\text{мин}}$ и $P_{\text{макс}}$ ), м <sup>2</sup>		-	
8.	Кадастровый или иной государственный учетный номер (инвентарный) объекта недвижимости, расположенного на образуемом земельном участке		-	
9.	Кадастровые номера исходных земельных участков		39:15:150851:814	
9.1.	Кадастровый номер входящего в состав земельного участка, представляющего собой единое землепользование (номер контура многоконтурного земельного участка), преобразование которого осуществляется		-	

3. Сведения о характеристиках образуемого земельного участка:		39:15:150851:814:3У142 : обозначение земельного участка
№ п/п	Наименование характеристики земельного участка	Значение характеристики
1	2	3
9.2.	Кадастровые номера земельных участков, исключаемых из состава измененного (исходного) земельного участка, представляющего собой единое землепользование	-
9.3.	Кадастровый или иной государственный учетный номер (инвентарный) объекта недвижимости, расположенного на измененном земельном участке	-
10.	Условный номер земельного участка	-
11.	Учетный номер проекта межевания территории	-
12.	Дополнительные сведения об образовании земельного участка	-
13.	Сведения о земельных участках (землях общего пользования, территории общего пользования), посредством которых обеспечивается доступ	Земли общего пользования
14.	Иные сведения	-
4. Пояснения к сведениям об образуемом земельном участке:		39:15:150851:814:3У142 : обозначение земельного участка
1.	-	

## Сведения об образуемых земельных участках

**1. Сведения о характерных точках границ образуемых земельных участков**

**39:15:150851:814:3У143 :**

обозначение земельного участка

**Система координат МСК-39, зона 1**

**Зона № 1**

Обозначение характерных точек границ	Координаты, м		Метод определения координат	Формулы, примененные для расчета средней квадратической погрешности определения координат характерной точки границ (Mt), с подставленными в такие формулы значениями и итоговые (вычисленные) значения Mt, м	Описание закрепле ния точки
	X	Y			
1	2	3	4	5	6
н272У	349919.53	1188527.19	Метод спутниковых геодезических измерений (определений)	$Mt = \sqrt{(m_0^2 + m_1^2)}$	Закрепление отсутствует
н273У	349919.57	1188530.56	Метод спутниковых геодезических измерений (определений)	$Mt = \sqrt{(m_0^2 + m_1^2)}$	Закрепление отсутствует
н274У	349912.81	1188530.66	Метод спутниковых геодезических измерений (определений)	$Mt = \sqrt{(m_0^2 + m_1^2)}$	Закрепление отсутствует
н275У	349911.22	1188530.69	Метод спутниковых геодезических измерений (определений)	$Mt = \sqrt{(m_0^2 + m_1^2)}$	Закрепление отсутствует
н276У	349910.95	1188527.30	Метод спутниковых геодезических измерений (определений)	$Mt = \sqrt{(m_0^2 + m_1^2)}$	Закрепление отсутствует
н277У	349912.75	1188527.26	Метод спутниковых геодезических измерений (определений)	$Mt = \sqrt{(m_0^2 + m_1^2)}$	Закрепление отсутствует
н272У	349919.53	1188527.19	Метод спутниковых геодезических измерений (определений)	$Mt = \sqrt{(m_0^2 + m_1^2)}$	Закрепление отсутствует



39:15:150851:814:3У143 :

## 2. Сведения о частях границ образуемых земельных участков:

обозначение земельного участка

Обозначение части границ		Горизонтальное проложение (S), м	Описание прохождения части границ	Сведения о согласовании местоположения границ (согласовано/спорное)
от т.	до т.			
1	2	3	4	5
н272У	н273У	3.37	-	-
н273У	н274У	6.76	-	-
н274У	н275У	1.59	-	-
н275У	н276У	3.40	-	-
н276У	н277У	1.80	-	-
н277У	н272У	6.78	-	-

## 3. Сведения о характеристиках образуемого земельного участка:

39:15:150851:814:3У143 :

обозначение земельного участка

№ п/п	Наименование характеристики земельного участка	Значение характеристики
1	2	3
1.	Адрес земельного участка	-
1.1.	Сведения о местоположении земельного участка (при отсутствии адреса) в структурированном в соответствии с федеральной информационной адресной системой виде	Российская Федерация, Калининградская область, г.о город Калининград, город Калининград
1.2.	Дополнительные сведения о местоположении земельного участка	-
2.	Категория земель	Земли населенных пунктов
3.	Вид (виды) разрешенного использования	Размещение гаражей для собственных нужд
3.1.	Дополнительные сведения об использовании земельного участка	Размещение гаражей для собственных нужд
4.	Реестровый номер границ территориальной зоны или в случае отсутствия такого реестрового номера ее индивидуальное обозначение (вид, тип, номер, индекс)	-
5.	Площадь земельного участка $\pm$ величина предельной погрешности определения (вычисления) площади ( $P \pm \Delta P$ ), м <sup>2</sup>	$29 \pm 2$
6.	Формула, примененная для вычисления предельной погрешности определения площади земельного участка, с подставленными значениями и итоговые (вычисленные) значения ( $\Delta P$ ), м <sup>2</sup>	$\Delta P = 3.5 * M_t * \sqrt{P} = 3.5 * 0,1 * \sqrt{29} = 2$
7.	Предельные минимальный и максимальный размеры земельного участка ( $P_{\min}$ и $P_{\max}$ ), м <sup>2</sup>	- -
8.	Кадастровый или иной государственный учетный номер (инвентарный) объекта недвижимости, расположенного на образуемом земельном участке	-
9.	Кадастровые номера исходных земельных участков	39:15:150851:814
9.1.	Кадастровый номер входящего в состав земельного участка, представляющего собой единое землепользование (номер контура многоконтурного земельного участка), преобразование которого осуществляется	-

3. Сведения о характеристиках образуемого земельного участка:		39:15:150851:814:3У143 : обозначение земельного участка
№ п/п	Наименование характеристики земельного участка	Значение характеристики
1	2	3
9.2.	Кадастровые номера земельных участков, исключаемых из состава измененного (исходного) земельного участка, представляющего собой единое землепользование	-
9.3.	Кадастровый или иной государственный учетный номер (инвентарный) объекта недвижимости, расположенного на измененном земельном участке	-
10.	Условный номер земельного участка	-
11.	Учетный номер проекта межевания территории	-
12.	Дополнительные сведения об образовании земельного участка	-
13.	Сведения о земельных участках (землях общего пользования, территории общего пользования), посредством которых обеспечивается доступ	Земли общего пользования
14.	Иные сведения	-
4. Пояснения к сведениям об образуемом земельном участке:		39:15:150851:814:3У143 : обозначение земельного участка
1.	-	

## Сведения об образуемых земельных участках

**1. Сведения о характерных точках границ образуемых земельных участков**

**39:15:150851:814:3У144 :**

обозначение земельного участка

**Система координат МСК-39, зона 1**

**Зона № 1**

Обозначение характерных точек границ	Координаты, м		Метод определения координат	Формулы, примененные для расчета средней квадратической погрешности определения координат характерной точки границ (Mt), с подставленными в такие формулы значениями и итоговые (вычисленные) значения Mt, м	Описание закрепле ния точки
	X	Y			
1	2	3	4	5	6
н272У	349919.53	1188527.19	Метод спутниковых геодезических измерений (определений)	$Mt = \sqrt{(m_0^2 + m_1^2)}$	Закрепление отсутствует
н277У	349912.75	1188527.26	Метод спутниковых геодезических измерений (определений)	$Mt = \sqrt{(m_0^2 + m_1^2)}$	Закрепление отсутствует
н276У	349910.95	1188527.30	Метод спутниковых геодезических измерений (определений)	$Mt = \sqrt{(m_0^2 + m_1^2)}$	Закрепление отсутствует
н190У	349910.70	1188524.26	Метод спутниковых геодезических измерений (определений)	$Mt = \sqrt{(m_0^2 + m_1^2)}$	Закрепление отсутствует
н189У	349912.71	1188524.23	Метод спутниковых геодезических измерений (определений)	$Mt = \sqrt{(m_0^2 + m_1^2)}$	Закрепление отсутствует
н188У	349919.48	1188524.08	Метод спутниковых геодезических измерений (определений)	$Mt = \sqrt{(m_0^2 + m_1^2)}$	Закрепление отсутствует
н272У	349919.53	1188527.19	Метод спутниковых геодезических измерений (определений)	$Mt = \sqrt{(m_0^2 + m_1^2)}$	Закрепление отсутствует

39:15:150851:814:3У144 :				
2. Сведения о частях границ образуемых земельных участков: _____				
обозначение земельного участка				
Обозначение части границ		Горизонтальное проложение (S), м	Описание прохождения части границ	Сведения о согласовании местоположения границ (согласовано/спорное)
от т.	до т.			
1	2	3	4	5
н272У	н277У	6.78	-	-
н277У	н276У	1.80	-	-
н276У	н190У	3.05	-	-
н190У	н189У	2.01	-	-
н189У	н188У	6.77	-	-
н188У	н272У	3.11	-	-
3. Сведения о характеристиках образуемого земельного участка: _____				
39:15:150851:814:3У144 :				
обозначение земельного участка				
№ п/п	Наименование характеристики земельного участка		Значение характеристики	
1	2		3	
1.	Адрес земельного участка		-	
1.1.	Сведения о местоположении земельного участка (при отсутствии адреса) в структурированном в соответствии с федеральной информационной адресной системой виде		Российская Федерация, Калининградская область, г.о город Калининград, город Калининград	
1.2.	Дополнительные сведения о местоположении земельного участка		-	
2.	Категория земель		Земли населенных пунктов	
3.	Вид (виды) разрешенного использования		Размещение гаражей для собственных нужд	
3.1.	Дополнительные сведения об использовании земельного участка		Размещение гаражей для собственных нужд	
4.	Реестровый номер границ территориальной зоны или в случае отсутствия такого реестрового номера ее индивидуальное обозначение (вид, тип, номер, индекс)		-	
5.	Площадь земельного участка ± величина предельной погрешности определения (вычисления) площади ( $P \pm \Delta P$ ), м <sup>2</sup>		27 ± 2	
6.	Формула, примененная для вычисления предельной погрешности определения площади земельного участка, с подставленными значениями и итоговые (вычисленные) значения ( $\Delta P$ ), м <sup>2</sup>		$\Delta P = 3.5 * M_t * \sqrt{P} = 3.5 * 0,1 * \sqrt{27} = 2$	
7.	Предельные минимальный и максимальный размеры земельного участка ( $P_{\text{мин}}$ и $P_{\text{макс}}$ ), м <sup>2</sup>		-	
8.	Кадастровый или иной государственный учетный номер (инвентарный) объекта недвижимости, расположенного на образуемом земельном участке		-	
9.	Кадастровые номера исходных земельных участков		39:15:150851:814	
9.1.	Кадастровый номер входящего в состав земельного участка, представляющего собой единое землепользование (номер контура многоконтурного земельного участка), преобразование которого осуществляется		-	

3. Сведения о характеристиках образуемого земельного участка:		39:15:150851:814:3У144 : обозначение земельного участка
№ п/п	Наименование характеристики земельного участка	Значение характеристики
1	2	3
9.2.	Кадастровые номера земельных участков, исключаемых из состава измененного (исходного) земельного участка, представляющего собой единое землепользование	-
9.3.	Кадастровый или иной государственный учетный номер (инвентарный) объекта недвижимости, расположенного на измененном земельном участке	-
10.	Условный номер земельного участка	-
11.	Учетный номер проекта межевания территории	-
12.	Дополнительные сведения об образовании земельного участка	-
13.	Сведения о земельных участках (землях общего пользования, территории общего пользования), посредством которых обеспечивается доступ	Земли общего пользования
14.	Иные сведения	-
4. Пояснения к сведениям об образуемом земельном участке:		39:15:150851:814:3У144 : обозначение земельного участка
1.	-	

## Сведения об образуемых земельных участках

**1. Сведения о характерных точках границ образуемых земельных участков**

**39:15:150851:814:3У145 :**

обозначение земельного участка

**Система координат МСК-39, зона 1**

**Зона № 1**

Обозначение характерных точек границ	Координаты, м		Метод определения координат	Формулы, примененные для расчета средней квадратической погрешности определения координат характерной точки границ (Mt), с подставленными в такие формулы значениями и итоговые (вычисленные) значения Mt, м	Описание закрепле ния точки
	X	Y			
1	2	3	4	5	6
н273У	349919.57	1188530.56	Метод спутниковых геодезических измерений (определений)	$Mt = \sqrt{(m_0^2 + m_1^2)}$	Закрепление отсутствует
н278У	349919.61	1188533.80	Метод спутниковых геодезических измерений (определений)	$Mt = \sqrt{(m_0^2 + m_1^2)}$	Закрепление отсутствует
н279У	349912.87	1188533.94	Метод спутниковых геодезических измерений (определений)	$Mt = \sqrt{(m_0^2 + m_1^2)}$	Закрепление отсутствует
н280У	349911.49	1188533.96	Метод спутниковых геодезических измерений (определений)	$Mt = \sqrt{(m_0^2 + m_1^2)}$	Закрепление отсутствует
н275У	349911.22	1188530.69	Метод спутниковых геодезических измерений (определений)	$Mt = \sqrt{(m_0^2 + m_1^2)}$	Закрепление отсутствует
н274У	349912.81	1188530.66	Метод спутниковых геодезических измерений (определений)	$Mt = \sqrt{(m_0^2 + m_1^2)}$	Закрепление отсутствует
н273У	349919.57	1188530.56	Метод спутниковых геодезических измерений (определений)	$Mt = \sqrt{(m_0^2 + m_1^2)}$	Закрепление отсутствует

39:15:150851:814:3У145 :				
2. Сведения о частях границ образуемых земельных участков: _____				
обозначение земельного участка				
Обозначение части границ		Горизонтальное проложение (S), м	Описание прохождения части границ	Сведения о согласовании местоположения границ (согласовано/спорное)
от т.	до т.			
1	2	3	4	5
н273У	н278У	3.24	-	-
н278У	н279У	6.74	-	-
н279У	н280У	1.38	-	-
н280У	н275У	3.28	-	-
н275У	н274У	1.59	-	-
н274У	н273У	6.76	-	-
3. Сведения о характеристиках образуемого земельного участка: _____				
39:15:150851:814:3У145 :				
обозначение земельного участка				
№ п/п	Наименование характеристики земельного участка		Значение характеристики	
1	2		3	
1.	Адрес земельного участка		-	
1.1.	Сведения о местоположении земельного участка (при отсутствии адреса) в структурированном в соответствии с федеральной информационной адресной системой виде		Российская Федерация, Калининградская область, г.о город Калининград, город Калининград	
1.2.	Дополнительные сведения о местоположении земельного участка		-	
2.	Категория земель		Земли населенных пунктов	
3.	Вид (виды) разрешенного использования		Размещение гаражей для собственных нужд	
3.1.	Дополнительные сведения об использовании земельного участка		Размещение гаражей для собственных нужд	
4.	Реестровый номер границ территориальной зоны или в случае отсутствия такого реестрового номера ее индивидуальное обозначение (вид, тип, номер, индекс)		-	
5.	Площадь земельного участка ± величина предельной погрешности определения (вычисления) площади ( $P \pm \Delta P$ ), м <sup>2</sup>		27 ± 2	
6.	Формула, примененная для вычисления предельной погрешности определения площади земельного участка, с подставленными значениями и итоговые (вычисленные) значения ( $\Delta P$ ), м <sup>2</sup>		$\Delta P = 3.5 * M_t * \sqrt{P} = 3.5 * 0,1 * \sqrt{27} = 2$	
7.	Предельные минимальный и максимальный размеры земельного участка ( $P_{\text{мин}}$ и $P_{\text{макс}}$ ), м <sup>2</sup>		-	
8.	Кадастровый или иной государственный учетный номер (инвентарный) объекта недвижимости, расположенного на образуемом земельном участке		-	
9.	Кадастровые номера исходных земельных участков		39:15:150851:814	
9.1.	Кадастровый номер входящего в состав земельного участка, представляющего собой единое землепользование (номер контура многоконтурного земельного участка), преобразование которого осуществляется		-	

3. Сведения о характеристиках образуемого земельного участка:		39:15:150851:814:3У145 : обозначение земельного участка
№ п/п	Наименование характеристики земельного участка	Значение характеристики
1	2	3
9.2.	Кадастровые номера земельных участков, исключаемых из состава измененного (исходного) земельного участка, представляющего собой единое землепользование	-
9.3.	Кадастровый или иной государственный учетный номер (инвентарный) объекта недвижимости, расположенного на измененном земельном участке	-
10.	Условный номер земельного участка	-
11.	Учетный номер проекта межевания территории	-
12.	Дополнительные сведения об образовании земельного участка	-
13.	Сведения о земельных участках (землях общего пользования, территории общего пользования), посредством которых обеспечивается доступ	Земли общего пользования
14.	Иные сведения	-
4. Пояснения к сведениям об образуемом земельном участке:		39:15:150851:814:3У145 : обозначение земельного участка
1.	-	



## Сведения об образуемых земельных участках

**1. Сведения о характерных точках границ образуемых земельных участков**

**39:15:150851:814:3У146 :**

обозначение земельного участка

**Система координат МСК-39, зона 1**

**Зона № 1**

Обозначение характерных точек границ	Координаты, м		Метод определения координат	Формулы, примененные для расчета средней квадратической погрешности определения координат характерной точки границ (Mt), с подставленными в такие формулы значениями и итоговые (вычисленные) значения Mt, м	Описание закрепле ния точки
	X	Y			
1	2	3	4	5	6
н278У	349919.61	1188533.80	Метод спутниковых геодезических измерений (определений)	$Mt = \sqrt{(m_0^2 + m_1^2)}$	Закрепление отсутствует
н281У	349919.67	1188537.01	Метод спутниковых геодезических измерений (определений)	$Mt = \sqrt{(m_0^2 + m_1^2)}$	Закрепление отсутствует
н282У	349912.92	1188537.15	Метод спутниковых геодезических измерений (определений)	$Mt = \sqrt{(m_0^2 + m_1^2)}$	Закрепление отсутствует
н283У	349911.75	1188537.18	Метод спутниковых геодезических измерений (определений)	$Mt = \sqrt{(m_0^2 + m_1^2)}$	Закрепление отсутствует
н280У	349911.49	1188533.96	Метод спутниковых геодезических измерений (определений)	$Mt = \sqrt{(m_0^2 + m_1^2)}$	Закрепление отсутствует
н279У	349912.87	1188533.94	Метод спутниковых геодезических измерений (определений)	$Mt = \sqrt{(m_0^2 + m_1^2)}$	Закрепление отсутствует
н278У	349919.61	1188533.80	Метод спутниковых геодезических измерений (определений)	$Mt = \sqrt{(m_0^2 + m_1^2)}$	Закрепление отсутствует

39:15:150851:814:3У146 :

**2. Сведения о частях границ образуемых земельных участков:**

обозначение земельного участка

Обозначение части границ		Горизонтальное проложение (S), м	Описание прохождения части границ	Сведения о согласовании местоположения границ (согласовано/спорное)
от т.	до т.			
1	2	3	4	5
н278У	н281У	3.21	-	-
н281У	н282У	6.75	-	-
н282У	н283У	1.17	-	-
н283У	н280У	3.23	-	-
н280У	н279У	1.38	-	-
н279У	н278У	6.74	-	-

**3. Сведения о характеристиках образуемого земельного участка:**

39:15:150851:814:3У146 :

обозначение земельного участка

№ п/п	Наименование характеристики земельного участка	Значение характеристики
1	2	3
1.	Адрес земельного участка	-
1.1.	Сведения о местоположении земельного участка (при отсутствии адреса) в структурированном в соответствии с федеральной информационной адресной системой виде	Российская Федерация, Калининградская область, г.о город Калининград, город Калининград
1.2.	Дополнительные сведения о местоположении земельного участка	-
2.	Категория земель	Земли населенных пунктов
3.	Вид (виды) разрешенного использования	Размещение гаражей для собственных нужд
3.1.	Дополнительные сведения об использовании земельного участка	Размещение гаражей для собственных нужд
4.	Реестровый номер границ территориальной зоны или в случае отсутствия такого реестрового номера ее индивидуальное обозначение (вид, тип, номер, индекс)	-
5.	Площадь земельного участка $\pm$ величина предельной погрешности определения (вычисления) площади ( $P \pm \Delta P$ ), м <sup>2</sup>	$26 \pm 2$
6.	Формула, примененная для вычисления предельной погрешности определения площади земельного участка, с подставленными значениями и итоговые (вычисленные) значения ( $\Delta P$ ), м <sup>2</sup>	$\Delta P = 3.5 * M_t * \sqrt{P} = 3.5 * 0,1 * \sqrt{26} = 2$
7.	Предельные минимальный и максимальный размеры земельного участка ( $P_{\text{мин}}$ и $P_{\text{макс}}$ ), м <sup>2</sup>	- -
8.	Кадастровый или иной государственный учетный номер (инвентарный) объекта недвижимости, расположенного на образуемом земельном участке	-
9.	Кадастровые номера исходных земельных участков	39:15:150851:814
9.1.	Кадастровый номер входящего в состав земельного участка, представляющего собой единое землепользование (номер контура многоконтурного земельного участка), преобразование которого осуществляется	-

3. Сведения о характеристиках образуемого земельного участка:		39:15:150851:814:3У146 : обозначение земельного участка
№ п/п	Наименование характеристики земельного участка	Значение характеристики
1	2	3
9.2.	Кадастровые номера земельных участков, исключаемых из состава измененного (исходного) земельного участка, представляющего собой единое землепользование	-
9.3.	Кадастровый или иной государственный учетный номер (инвентарный) объекта недвижимости, расположенного на измененном земельном участке	-
10.	Условный номер земельного участка	-
11.	Учетный номер проекта межевания территории	-
12.	Дополнительные сведения об образовании земельного участка	-
13.	Сведения о земельных участках (землях общего пользования, территории общего пользования), посредством которых обеспечивается доступ	Земли общего пользования
14.	Иные сведения	-
4. Пояснения к сведениям об образуемом земельном участке:		39:15:150851:814:3У146 : обозначение земельного участка
1.	-	

## Сведения об образуемых земельных участках

**1. Сведения о характерных точках границ образуемых земельных участков**

**39:15:150851:814:3У147 :**

обозначение земельного участка

**Система координат МСК-39, зона 1**

**Зона № 1**

Обозначение характерных точек границ	Координаты, м		Метод определения координат	Формулы, примененные для расчета средней квадратической погрешности определения координат характерной точки границ (Mt), с подставленными в такие формулы значениями и итоговые (вычисленные) значения Mt, м	Описание закрепле ния точки
	X	Y			
1	2	3	4	5	6
н282У	349912.92	1188537.15	Метод спутниковых геодезических измерений (определений)	$Mt = \sqrt{(m_0^2 + m_1^2)}$	Закрепление отсутствует
н281У	349919.67	1188537.01	Метод спутниковых геодезических измерений (определений)	$Mt = \sqrt{(m_0^2 + m_1^2)}$	Закрепление отсутствует
н284У	349919.73	1188540.03	Метод спутниковых геодезических измерений (определений)	$Mt = \sqrt{(m_0^2 + m_1^2)}$	Закрепление отсутствует
н170У	349912.97	1188540.13	Метод спутниковых геодезических измерений (определений)	$Mt = \sqrt{(m_0^2 + m_1^2)}$	Закрепление отсутствует
н169У	349911.99	1188540.07	Метод спутниковых геодезических измерений (определений)	$Mt = \sqrt{(m_0^2 + m_1^2)}$	Закрепление отсутствует
199	349911.89	1188538.87	Метод спутниковых геодезических измерений (определений)	$Mt = \sqrt{(m_0^2 + m_1^2)}$	Закрепление отсутствует
н283У	349911.75	1188537.18	Метод спутниковых геодезических измерений (определений)	$Mt = \sqrt{(m_0^2 + m_1^2)}$	Закрепление отсутствует
н282У	349912.92	1188537.15	Метод спутниковых геодезических измерений (определений)	$Mt = \sqrt{(m_0^2 + m_1^2)}$	Закрепление отсутствует

39:15:150851:814:3У147 :				
2. Сведения о частях границ образуемых земельных участков: _____				
обозначение земельного участка				
Обозначение части границ		Горизонтальное проложение (S), м	Описание прохождения части границ	Сведения о согласовании местоположения границ (согласовано/спорное)
от т.	до т.			
1	2	3	4	5
н282У	н281У	6.75	-	-
н281У	н284У	3.02	-	-
н284У	н170У	6.76	-	-
н170У	н169У	0.98	-	-
н169У	199	1.20	-	-
199	н283У	1.70	-	-
н283У	н282У	1.17	-	-
3. Сведения о характеристиках образуемого земельного участка: _____				
39:15:150851:814:3У147 :				
обозначение земельного участка				
№ п/п	Наименование характеристики земельного участка		Значение характеристики	
1	2		3	
1.	Адрес земельного участка		-	
1.1.	Сведения о местоположении земельного участка (при отсутствии адреса) в структурированном в соответствии с федеральной информационной адресной системой виде		Российская Федерация, Калининградская область, г.о город Калининград, город Калининград	
1.2.	Дополнительные сведения о местоположении земельного участка		-	
2.	Категория земель		Земли населенных пунктов	
3.	Вид (виды) разрешенного использования		Размещение гаражей для собственных нужд	
3.1.	Дополнительные сведения об использовании земельного участка		Размещение гаражей для собственных нужд	
4.	Реестровый номер границ территориальной зоны или в случае отсутствия такого реестрового номера ее индивидуальное обозначение (вид, тип, номер, индекс)		-	
5.	Площадь земельного участка ± величина предельной погрешности определения (вычисления) площади ( $P \pm \Delta P$ ), м <sup>2</sup>		23 ± 2	
6.	Формула, примененная для вычисления предельной погрешности определения площади земельного участка, с подставленными значениями и итоговые (вычисленные) значения ( $\Delta P$ ), м <sup>2</sup>		$\Delta P = 3.5 * M_t * \sqrt{P} = 3.5 * 0,1 * \sqrt{23} = 2$	
7.	Предельные минимальный и максимальный размеры земельного участка ( $P_{\text{мин}}$ и $P_{\text{макс}}$ ), м <sup>2</sup>		-	
8.	Кадастровый или иной государственный учетный номер (инвентарный) объекта недвижимости, расположенного на образуемом земельном участке		-	
9.	Кадастровые номера исходных земельных участков		39:15:150851:814	
9.1.	Кадастровый номер входящего в состав земельного участка, представляющего собой единое землепользование (номер контура многоконтурного земельного участка), преобразование которого осуществляется		-	

3. Сведения о характеристиках образуемого земельного участка:		39:15:150851:814:3У147 : обозначение земельного участка
№ п/п	Наименование характеристики земельного участка	Значение характеристики
1	2	3
9.2.	Кадастровые номера земельных участков, исключаемых из состава измененного (исходного) земельного участка, представляющего собой единое землепользование	-
9.3.	Кадастровый или иной государственный учетный номер (инвентарный) объекта недвижимости, расположенного на измененном земельном участке	-
10.	Условный номер земельного участка	-
11.	Учетный номер проекта межевания территории	-
12.	Дополнительные сведения об образовании земельного участка	-
13.	Сведения о земельных участках (землях общего пользования, территории общего пользования), посредством которых обеспечивается доступ	Земли общего пользования
14.	Иные сведения	-
4. Пояснения к сведениям об образуемом земельном участке:		39:15:150851:814:3У147 : обозначение земельного участка
1.	-	

## Сведения об образуемых земельных участках

**1. Сведения о характерных точках границ образуемых земельных участков**

**39:15:150851:814:3У148 :**

обозначение земельного участка

**Система координат МСК-39, зона 1**

**Зона № 1**

Обозначение характерных точек границ	Координаты, м		Метод определения координат	Формулы, примененные для расчета средней квадратической погрешности определения координат характерной точки границ (Mt), с подставленными в такие формулы значениями и итоговые (вычисленные) значения Mt, м	Описание закрепле ния точки
	X	Y			
1	2	3	4	5	6
н285У	349917.50	1188493.90	Метод спутниковых геодезических измерений (определений)	$Mt = \sqrt{(m_0^2 + m_1^2)}$	Закрепление отсутствует
н286У	349917.80	1188497.08	Метод спутниковых геодезических измерений (определений)	$Mt = \sqrt{(m_0^2 + m_1^2)}$	Закрепление отсутствует
н287У	349918.07	1188499.97	Метод спутниковых геодезических измерений (определений)	$Mt = \sqrt{(m_0^2 + m_1^2)}$	Закрепление отсутствует
н288У	349910.12	1188500.12	Метод спутниковых геодезических измерений (определений)	$Mt = \sqrt{(m_0^2 + m_1^2)}$	Закрепление отсутствует
н289У	349909.15	1188500.14	Метод спутниковых геодезических измерений (определений)	$Mt = \sqrt{(m_0^2 + m_1^2)}$	Закрепление отсутствует
н290У	349909.25	1188492.12	Метод спутниковых геодезических измерений (определений)	$Mt = \sqrt{(m_0^2 + m_1^2)}$	Закрепление отсутствует
н291У	349910.15	1188492.32	Метод спутниковых геодезических измерений (определений)	$Mt = \sqrt{(m_0^2 + m_1^2)}$	Закрепление отсутствует
н285У	349917.50	1188493.90	Метод спутниковых геодезических измерений (определений)	$Mt = \sqrt{(m_0^2 + m_1^2)}$	Закрепление отсутствует

39:15:150851:814:3У148 :

**2. Сведения о частях границ образуемых земельных участков:**

обозначение земельного участка

Обозначение части границ		Горизонтальное проложение (S), м	Описание прохождения части границ	Сведения о согласовании местоположения границ (согласовано/спорное)
от т.	до т.			
1	2	3	4	5
н285У	н286У	3.19	-	-
н286У	н287У	2.90	-	-
н287У	н288У	7.95	-	-
н288У	н289У	0.97	-	-
н289У	н290У	8.02	-	-
н290У	н291У	0.92	-	-
н291У	н285У	7.52	-	-

**3. Сведения о характеристиках образуемого земельного участка:**

39:15:150851:814:3У148 :

обозначение земельного участка

№ п/п	Наименование характеристики земельного участка	Значение характеристики
1	2	3
1.	Адрес земельного участка	-
1.1.	Сведения о местоположении земельного участка (при отсутствии адреса) в структурированном в соответствии с федеральной информационной адресной системой виде	Российская Федерация, Калининградская область, г.о город Калининград, город Калининград
1.2.	Дополнительные сведения о местоположении земельного участка	-
2.	Категория земель	Земли населенных пунктов
3.	Вид (виды) разрешенного использования	Размещение гаражей для собственных нужд
3.1.	Дополнительные сведения об использовании земельного участка	Размещение гаражей для собственных нужд
4.	Реестровый номер границ территориальной зоны или в случае отсутствия такого реестрового номера ее индивидуальное обозначение (вид, тип, номер, индекс)	-
5.	Площадь земельного участка $\pm$ величина предельной погрешности определения (вычисления) площади ( $P \pm \Delta P$ ), м <sup>2</sup>	$60 \pm 3$
6.	Формула, примененная для вычисления предельной погрешности определения площади земельного участка, с подставленными значениями и итоговые (вычисленные) значения ( $\Delta P$ ), м <sup>2</sup>	$\Delta P = 3.5 * M_t * \sqrt{P} = 3.5 * 0,1 * \sqrt{60} = 3$
7.	Предельные минимальный и максимальный размеры земельного участка ( $P_{\min}$ и $P_{\max}$ ), м <sup>2</sup>	- -
8.	Кадастровый или иной государственный учетный номер (инвентарный) объекта недвижимости, расположенного на образуемом земельном участке	-
9.	Кадастровые номера исходных земельных участков	39:15:150851:814
9.1.	Кадастровый номер входящего в состав земельного участка, представляющего собой единое землепользование (номер контура многоконтурного земельного участка), преобразование которого осуществляется	-



3. Сведения о характеристиках образуемого земельного участка:		39:15:150851:814:3У148 : обозначение земельного участка
№ п/п	Наименование характеристики земельного участка	Значение характеристики
1	2	3
9.2.	Кадастровые номера земельных участков, исключаемых из состава измененного (исходного) земельного участка, представляющего собой единое землепользование	-
9.3.	Кадастровый или иной государственный учетный номер (инвентарный) объекта недвижимости, расположенного на измененном земельном участке	-
10.	Условный номер земельного участка	-
11.	Учетный номер проекта межевания территории	-
12.	Дополнительные сведения об образовании земельного участка	-
13.	Сведения о земельных участках (землях общего пользования, территории общего пользования), посредством которых обеспечивается доступ	Земли общего пользования
14.	Иные сведения	-
4. Пояснения к сведениям об образуемом земельном участке:		39:15:150851:814:3У148 : обозначение земельного участка
1.	-	

## Сведения об образуемых земельных участках

**1. Сведения о характерных точках границ образуемых земельных участков**

**39:15:150851:814:3У149 :**

обозначение земельного участка

**Система координат МСК-39, зона 1**

**Зона № 1**

Обозначение характерных точек границ	Координаты, м		Метод определения координат	Формулы, примененные для расчета средней квадратической погрешности определения координат характерной точки границ (Mt), с подставленными в такие формулы значениями и итоговые (вычисленные) значения Mt, м	Описание закрепле ния точки
	X	Y			
1	2	3	4	5	6
н292У	349910.39	1188503.49	Метод спутниковых геодезических измерений (определений)	$Mt = \sqrt{(m_0^2 + m_1^2)}$	Закрепление отсутствует
н293У	349910.10	1188503.49	Метод спутниковых геодезических измерений (определений)	$Mt = \sqrt{(m_0^2 + m_1^2)}$	Закрепление отсутствует
н294У	349909.10	1188503.49	Метод спутниковых геодезических измерений (определений)	$Mt = \sqrt{(m_0^2 + m_1^2)}$	Закрепление отсутствует
н289У	349909.15	1188500.14	Метод спутниковых геодезических измерений (определений)	$Mt = \sqrt{(m_0^2 + m_1^2)}$	Закрепление отсутствует
н288У	349910.12	1188500.12	Метод спутниковых геодезических измерений (определений)	$Mt = \sqrt{(m_0^2 + m_1^2)}$	Закрепление отсутствует
н287У	349918.07	1188499.97	Метод спутниковых геодезических измерений (определений)	$Mt = \sqrt{(m_0^2 + m_1^2)}$	Закрепление отсутствует
н295У	349918.40	1188503.31	Метод спутниковых геодезических измерений (определений)	$Mt = \sqrt{(m_0^2 + m_1^2)}$	Закрепление отсутствует
н292У	349910.39	1188503.49	Метод спутниковых геодезических измерений (определений)	$Mt = \sqrt{(m_0^2 + m_1^2)}$	Закрепление отсутствует

39:15:150851:814:3У149 :

## 2. Сведения о частях границ образуемых земельных участков:

обозначение земельного участка

Обозначение части границ		Горизонтальное проложение (S), м	Описание прохождения части границ	Сведения о согласовании местоположения границ (согласовано/спорное)
от т.	до т.			
1	2	3	4	5
н292У	н293У	0.29	-	-
н293У	н294У	1.00	-	-
н294У	н289У	3.35	-	-
н289У	н288У	0.97	-	-
н288У	н287У	7.95	-	-
н287У	н295У	3.36	-	-
н295У	н292У	8.01	-	-

## 3. Сведения о характеристиках образуемого земельного участка:

39:15:150851:814:3У149 :

обозначение земельного участка

№ п/п	Наименование характеристики земельного участка	Значение характеристики
1	2	3
1.	Адрес земельного участка	-
1.1.	Сведения о местоположении земельного участка (при отсутствии адреса) в структурированном в соответствии с федеральной информационной адресной системой виде	Российская Федерация, Калининградская область, г.о город Калининград, город Калининград
1.2.	Дополнительные сведения о местоположении земельного участка	-
2.	Категория земель	Земли населенных пунктов
3.	Вид (виды) разрешенного использования	Размещение гаражей для собственных нужд
3.1.	Дополнительные сведения об использовании земельного участка	Размещение гаражей для собственных нужд
4.	Реестровый номер границ территориальной зоны или в случае отсутствия такого реестрового номера ее индивидуальное обозначение (вид, тип, номер, индекс)	-
5.	Площадь земельного участка $\pm$ величина предельной погрешности определения (вычисления) площади ( $P \pm \Delta P$ ), м <sup>2</sup>	$31 \pm 2$
6.	Формула, примененная для вычисления предельной погрешности определения площади земельного участка, с подставленными значениями и итоговые (вычисленные) значения ( $\Delta P$ ), м <sup>2</sup>	$\Delta P = 3.5 * M_t * \sqrt{P} = 3.5 * 0,1 * \sqrt{31} = 2$
7.	Предельные минимальный и максимальный размеры земельного участка ( $P_{\min}$ и $P_{\max}$ ), м <sup>2</sup>	- -
8.	Кадастровый или иной государственный учетный номер (инвентарный) объекта недвижимости, расположенного на образуемом земельном участке	-
9.	Кадастровые номера исходных земельных участков	39:15:150851:814
9.1.	Кадастровый номер входящего в состав земельного участка, представляющего собой единое землепользование (номер контура многоконтурного земельного участка), преобразование которого осуществляется	-

3. Сведения о характеристиках образуемого земельного участка:		39:15:150851:814:3У149 : обозначение земельного участка
№ п/п	Наименование характеристики земельного участка	Значение характеристики
1	2	3
9.2.	Кадастровые номера земельных участков, исключаемых из состава измененного (исходного) земельного участка, представляющего собой единое землепользование	-
9.3.	Кадастровый или иной государственный учетный номер (инвентарный) объекта недвижимости, расположенного на измененном земельном участке	-
10.	Условный номер земельного участка	-
11.	Учетный номер проекта межевания территории	-
12.	Дополнительные сведения об образовании земельного участка	-
13.	Сведения о земельных участках (землях общего пользования, территории общего пользования), посредством которых обеспечивается доступ	Земли общего пользования
14.	Иные сведения	-
4. Пояснения к сведениям об образуемом земельном участке:		39:15:150851:814:3У149 : обозначение земельного участка
1.	-	

## Сведения об образуемых земельных участках

**1. Сведения о характерных точках границ образуемых земельных участков**

**39:15:150851:814:3У150 :**

обозначение земельного участка

**Система координат МСК-39, зона 1**

**Зона № 1**

Обозначение характерных точек границ	Координаты, м		Метод определения координат	Формулы, примененные для расчета средней квадратической погрешности определения координат характерной точки границ (Mt), с подставленными в такие формулы значениями и итоговые (вычисленные) значения Mt, м	Описание закрепле ния точки
	X	Y			
1	2	3	4	5	6
н296У	349912.05	1188487.28	Метод спутниковых геодезических измерений (определений)	$Mt = \sqrt{(m_0^2 + m_1^2)}$	Закрепление отсутствует
н297У	349911.19	1188486.81	Метод спутниковых геодезических измерений (определений)	$Mt = \sqrt{(m_0^2 + m_1^2)}$	Закрепление отсутствует
201	349909.27	1188490.25	Метод спутниковых геодезических измерений (определений)	$Mt = \sqrt{(m_0^2 + m_1^2)}$	Закрепление отсутствует
н290У	349909.25	1188492.12	Метод спутниковых геодезических измерений (определений)	$Mt = \sqrt{(m_0^2 + m_1^2)}$	Закрепление отсутствует
н291У	349910.15	1188492.32	Метод спутниковых геодезических измерений (определений)	$Mt = \sqrt{(m_0^2 + m_1^2)}$	Закрепление отсутствует
н285У	349917.50	1188493.90	Метод спутниковых геодезических измерений (определений)	$Mt = \sqrt{(m_0^2 + m_1^2)}$	Закрепление отсутствует
н298У	349918.65	1188490.79	Метод спутниковых геодезических измерений (определений)	$Mt = \sqrt{(m_0^2 + m_1^2)}$	Закрепление отсутствует
н296У	349912.05	1188487.28	Метод спутниковых геодезических измерений (определений)	$Mt = \sqrt{(m_0^2 + m_1^2)}$	Закрепление отсутствует

39:15:150851:814:3У150 :				
2. Сведения о частях границ образуемых земельных участков: _____				
обозначение земельного участка				
Обозначение части границ		Горизонтальное проложение (S), м	Описание прохождения части границ	Сведения о согласовании местоположения границ (согласовано/спорное)
от т.	до т.			
1	2	3	4	5
н296У	н297У	0.98	-	-
н297У	201	3.94	-	-
201	н290У	1.87	-	-
н290У	н291У	0.92	-	-
н291У	н285У	7.52	-	-
н285У	н298У	3.32	-	-
н298У	н296У	7.48	-	-
3. Сведения о характеристиках образуемого земельного участка: _____				
39:15:150851:814:3У150 :				
обозначение земельного участка				
№ п/п	Наименование характеристики земельного участка		Значение характеристики	
1	2		3	
1.	Адрес земельного участка		-	
1.1.	Сведения о местоположении земельного участка (при отсутствии адреса) в структурированном в соответствии с федеральной информационной адресной системой виде		Российская Федерация, Калининградская область, г.о город Калининград, город Калининград	
1.2.	Дополнительные сведения о местоположении земельного участка		-	
2.	Категория земель		Земли населенных пунктов	
3.	Вид (виды) разрешенного использования		Размещение гаражей для собственных нужд	
3.1.	Дополнительные сведения об использовании земельного участка		Размещение гаражей для собственных нужд	
4.	Реестровый номер границ территориальной зоны или в случае отсутствия такого реестрового номера ее индивидуальное обозначение (вид, тип, номер, индекс)		-	
5.	Площадь земельного участка ± величина предельной погрешности определения (вычисления) площади ( $P \pm \Delta P$ ), м2		$39 \pm 2$	
6.	Формула, примененная для вычисления предельной погрешности определения площади земельного участка, с подставленными значениями и итоговые (вычисленные) значения ( $\Delta P$ ), м2		$\Delta P = 3.5 * M_t * \sqrt{P} = 3.5 * 0,1 * \sqrt{39} = 2$	
7.	Предельные минимальный и максимальный размеры земельного участка ( $P_{\min}$ и $P_{\max}$ ), м2		-	
8.	Кадастровый или иной государственный учетный номер (инвентарный) объекта недвижимости, расположенного на образуемом земельном участке		-	
9.	Кадастровые номера исходных земельных участков		39:15:150851:814	
9.1.	Кадастровый номер входящего в состав земельного участка, представляющего собой единое землепользование (номер контура многоконтурного земельного участка), преобразование которого осуществляется		-	

3. Сведения о характеристиках образуемого земельного участка:		39:15:150851:814:3У150 : обозначение земельного участка
№ п/п	Наименование характеристики земельного участка	Значение характеристики
1	2	3
9.2.	Кадастровые номера земельных участков, исключаемых из состава измененного (исходного) земельного участка, представляющего собой единое землепользование	-
9.3.	Кадастровый или иной государственный учетный номер (инвентарный) объекта недвижимости, расположенного на измененном земельном участке	-
10.	Условный номер земельного участка	-
11.	Учетный номер проекта межевания территории	-
12.	Дополнительные сведения об образовании земельного участка	-
13.	Сведения о земельных участках (землях общего пользования, территории общего пользования), посредством которых обеспечивается доступ	Земли общего пользования
14.	Иные сведения	-
4. Пояснения к сведениям об образуемом земельном участке:		39:15:150851:814:3У150 : обозначение земельного участка
1.	-	

## Сведения об образуемых земельных участках

**1. Сведения о характерных точках границ образуемых земельных участков**

**39:15:150851:814:3У151 :**

обозначение земельного участка

**Система координат МСК-39, зона 1**

**Зона № 1**

Обозначение характерных точек границ	Координаты, м		Метод определения координат	Формулы, примененные для расчета средней квадратической погрешности определения координат характерной точки границ (Mt), с подставленными в такие формулы значениями и итоговые (вычисленные) значения Mt, м	Описание закрепле ния точки
	X	Y			
1	2	3	4	5	6
н299У	349915.18	1188482.99	Метод спутниковых геодезических измерений (определений)	$Mt = \sqrt{(m_0^2 + m_1^2)}$	Закрепление отсутствует
н300У	349914.42	1188482.19	Метод спутниковых геодезических измерений (определений)	$Mt = \sqrt{(m_0^2 + m_1^2)}$	Закрепление отсутствует
202	349913.51	1188482.63	Метод спутниковых геодезических измерений (определений)	$Mt = \sqrt{(m_0^2 + m_1^2)}$	Закрепление отсутствует
н297У	349911.19	1188486.81	Метод спутниковых геодезических измерений (определений)	$Mt = \sqrt{(m_0^2 + m_1^2)}$	Закрепление отсутствует
н296У	349912.05	1188487.28	Метод спутниковых геодезических измерений (определений)	$Mt = \sqrt{(m_0^2 + m_1^2)}$	Закрепление отсутствует
н298У	349918.65	1188490.79	Метод спутниковых геодезических измерений (определений)	$Mt = \sqrt{(m_0^2 + m_1^2)}$	Закрепление отсутствует
н301У	349920.30	1188488.28	Метод спутниковых геодезических измерений (определений)	$Mt = \sqrt{(m_0^2 + m_1^2)}$	Закрепление отсутствует
н299У	349915.18	1188482.99	Метод спутниковых геодезических измерений (определений)	$Mt = \sqrt{(m_0^2 + m_1^2)}$	Закрепление отсутствует



39:15:150851:814:3У151 :				
2. Сведения о частях границ образуемых земельных участков: _____				
обозначение земельного участка				
Обозначение части границ		Горизонтальное проложение (S), м	Описание прохождения части границ	Сведения о согласовании местоположения границ (согласовано/спорное)
от т.	до т.			
1	2	3	4	5
н299У	н300У	1.10	-	-
н300У	202	1.01	-	-
202	н297У	4.78	-	-
н297У	н296У	0.98	-	-
н296У	н298У	7.48	-	-
н298У	н301У	3.00	-	-
н301У	н299У	7.36	-	-
3. Сведения о характеристиках образуемого земельного участка: _____				
39:15:150851:814:3У151 :				
обозначение земельного участка				
№ п/п	Наименование характеристики земельного участка		Значение характеристики	
1	2		3	
1.	Адрес земельного участка		-	
1.1.	Сведения о местоположении земельного участка (при отсутствии адреса) в структурированном в соответствии с федеральной информационной адресной системой виде		Российская Федерация, Калининградская область, г.о город Калининград, город Калининград	
1.2.	Дополнительные сведения о местоположении земельного участка		-	
2.	Категория земель		Земли населенных пунктов	
3.	Вид (виды) разрешенного использования		Размещение гаражей для собственных нужд	
3.1.	Дополнительные сведения об использовании земельного участка		Размещение гаражей для собственных нужд	
4.	Реестровый номер границ территориальной зоны или в случае отсутствия такого реестрового номера ее индивидуальное обозначение (вид, тип, номер, индекс)		-	
5.	Площадь земельного участка $\pm$ величина предельной погрешности определения (вычисления) площади ( $P \pm \Delta P$ ), м <sup>2</sup>		$37 \pm 2$	
6.	Формула, примененная для вычисления предельной погрешности определения площади земельного участка, с подставленными значениями и итоговые (вычисленные) значения ( $\Delta P$ ), м <sup>2</sup>		$\Delta P = 3.5 * M_t * \sqrt{P} = 3.5 * 0,1 * \sqrt{37} = 2$	
7.	Предельные минимальный и максимальный размеры земельного участка ( $P_{\min}$ и $P_{\max}$ ), м <sup>2</sup>		-	
8.	Кадастровый или иной государственный учетный номер (инвентарный) объекта недвижимости, расположенного на образуемом земельном участке		-	
9.	Кадастровые номера исходных земельных участков		39:15:150851:814	
9.1.	Кадастровый номер входящего в состав земельного участка, представляющего собой единое землепользование (номер контура многоконтурного земельного участка), преобразование которого осуществляется		-	

3. Сведения о характеристиках образуемого земельного участка:		39:15:150851:814:3У151 : обозначение земельного участка
№ п/п	Наименование характеристики земельного участка	Значение характеристики
1	2	3
9.2.	Кадастровые номера земельных участков, исключаемых из состава измененного (исходного) земельного участка, представляющего собой единое землепользование	-
9.3.	Кадастровый или иной государственный учетный номер (инвентарный) объекта недвижимости, расположенного на измененном земельном участке	-
10.	Условный номер земельного участка	-
11.	Учетный номер проекта межевания территории	-
12.	Дополнительные сведения об образовании земельного участка	-
13.	Сведения о земельных участках (землях общего пользования, территории общего пользования), посредством которых обеспечивается доступ	Земли общего пользования
14.	Иные сведения	-
4. Пояснения к сведениям об образуемом земельном участке:		39:15:150851:814:3У151 : обозначение земельного участка
1.	-	

## Сведения об образуемых земельных участках

**1. Сведения о характерных точках границ образуемых земельных участков**

**39:15:150851:814:3У152 :**

обозначение земельного участка

**Система координат МСК-39, зона 1**

**Зона № 1**

Обозначение характерных точек границ	Координаты, м		Метод определения координат	Формулы, примененные для расчета средней квадратической погрешности определения координат характерной точки границ (Mt), с подставленными в такие формулы значениями и итоговые (вычисленные) значения Mt, м	Описание закрепле ния точки
	X	Y			
1	2	3	4	5	6
н302У	349921.47	1188479.85	Метод спутниковых геодезических измерений (определений)	$Mt = \sqrt{(m_0^2 + m_1^2)}$	Закрепление отсутствует
203	349921.23	1188478.85	Метод спутниковых геодезических измерений (определений)	$Mt = \sqrt{(m_0^2 + m_1^2)}$	Закрепление отсутствует
н300У	349914.42	1188482.19	Метод спутниковых геодезических измерений (определений)	$Mt = \sqrt{(m_0^2 + m_1^2)}$	Закрепление отсутствует
н299У	349915.18	1188482.99	Метод спутниковых геодезических измерений (определений)	$Mt = \sqrt{(m_0^2 + m_1^2)}$	Закрепление отсутствует
н301У	349920.30	1188488.28	Метод спутниковых геодезических измерений (определений)	$Mt = \sqrt{(m_0^2 + m_1^2)}$	Закрепление отсутствует
н303У	349922.10	1188486.20	Метод спутниковых геодезических измерений (определений)	$Mt = \sqrt{(m_0^2 + m_1^2)}$	Закрепление отсутствует
н302У	349921.47	1188479.85	Метод спутниковых геодезических измерений (определений)	$Mt = \sqrt{(m_0^2 + m_1^2)}$	Закрепление отсутствует

39:15:150851:814:3У152 :				
2. Сведения о частях границ образуемых земельных участков: _____				
обозначение земельного участка				
Обозначение части границ		Горизонтальное проложение (S), м	Описание прохождения части границ	Сведения о согласовании местоположения границ (согласовано/спорное)
от т.	до т.			
1	2	3	4	5
н302У	203	1.03	-	-
203	н300У	7.58	-	-
н300У	н299У	1.10	-	-
н299У	н301У	7.36	-	-
н301У	н303У	2.75	-	-
н303У	н302У	6.38	-	-
3. Сведения о характеристиках образуемого земельного участка: _____				
39:15:150851:814:3У152 :				
обозначение земельного участка				
№ п/п	Наименование характеристики земельного участка		Значение характеристики	
1	2		3	
1.	Адрес земельного участка		-	
1.1.	Сведения о местоположении земельного участка (при отсутствии адреса) в структурированном в соответствии с федеральной информационной адресной системой виде		Российская Федерация, Калининградская область, г.о город Калининград, город Калининград	
1.2.	Дополнительные сведения о местоположении земельного участка		-	
2.	Категория земель		Земли населенных пунктов	
3.	Вид (виды) разрешенного использования		Размещение гаражей для собственных нужд	
3.1.	Дополнительные сведения об использовании земельного участка		Размещение гаражей для собственных нужд	
4.	Реестровый номер границ территориальной зоны или в случае отсутствия такого реестрового номера ее индивидуальное обозначение (вид, тип, номер, индекс)		-	
5.	Площадь земельного участка ± величина предельной погрешности определения (вычисления) площади ( $P \pm \Delta P$ ), м <sup>2</sup>		39 ± 2	
6.	Формула, примененная для вычисления предельной погрешности определения площади земельного участка, с подставленными значениями и итоговые (вычисленные) значения ( $\Delta P$ ), м <sup>2</sup>		$\Delta P = 3.5 * M_t * \sqrt{P} = 3.5 * 0,1 * \sqrt{39} = 2$	
7.	Предельные минимальный и максимальный размеры земельного участка ( $P_{\text{мин}}$ и $P_{\text{макс}}$ ), м <sup>2</sup>		-	
8.	Кадастровый или иной государственный учетный номер (инвентарный) объекта недвижимости, расположенного на образуемом земельном участке		-	
9.	Кадастровые номера исходных земельных участков		39:15:150851:814	
9.1.	Кадастровый номер входящего в состав земельного участка, представляющего собой единое землепользование (номер контура многоконтурного земельного участка), преобразование которого осуществляется		-	

3. Сведения о характеристиках образуемого земельного участка:		39:15:150851:814:3У152 : обозначение земельного участка
№ п/п	Наименование характеристики земельного участка	Значение характеристики
1	2	3
9.2.	Кадастровые номера земельных участков, исключаемых из состава измененного (исходного) земельного участка, представляющего собой единое землепользование	-
9.3.	Кадастровый или иной государственный учетный номер (инвентарный) объекта недвижимости, расположенного на измененном земельном участке	-
10.	Условный номер земельного участка	-
11.	Учетный номер проекта межевания территории	-
12.	Дополнительные сведения об образовании земельного участка	-
13.	Сведения о земельных участках (землях общего пользования, территории общего пользования), посредством которых обеспечивается доступ	Земли общего пользования
14.	Иные сведения	-
4. Пояснения к сведениям об образуемом земельном участке:		39:15:150851:814:3У152 : обозначение земельного участка
1.	-	

## Сведения об образуемых земельных участках

**1. Сведения о характерных точках границ образуемых земельных участков**

**39:15:150851:814:3У153 :**

обозначение земельного участка

**Система координат МСК-39, зона 1**

**Зона № 1**

Обозначение характерных точек границ	Координаты, м		Метод определения координат	Формулы, примененные для расчета средней квадратической погрешности определения координат характерной точки границ (Mt), с подставленными в такие формулы значениями и итоговые (вычисленные) значения Mt, м	Описание закрепле ния точки
	X	Y			
1	2	3	4	5	6
н200У	349925.12	1188479.76	Метод спутниковых геодезических измерений (определений)	$Mt = \sqrt{(m_0^2 + m_1^2)}$	Закрепление отсутствует
н199У	349925.42	1188486.09	Метод спутниковых геодезических измерений (определений)	$Mt = \sqrt{(m_0^2 + m_1^2)}$	Закрепление отсутствует
н303У	349922.10	1188486.20	Метод спутниковых геодезических измерений (определений)	$Mt = \sqrt{(m_0^2 + m_1^2)}$	Закрепление отсутствует
н302У	349921.47	1188479.85	Метод спутниковых геодезических измерений (определений)	$Mt = \sqrt{(m_0^2 + m_1^2)}$	Закрепление отсутствует
203	349921.23	1188478.85	Метод спутниковых геодезических измерений (определений)	$Mt = \sqrt{(m_0^2 + m_1^2)}$	Закрепление отсутствует
н201У	349925.04	1188478.72	Метод спутниковых геодезических измерений (определений)	$Mt = \sqrt{(m_0^2 + m_1^2)}$	Закрепление отсутствует
н200У	349925.12	1188479.76	Метод спутниковых геодезических измерений (определений)	$Mt = \sqrt{(m_0^2 + m_1^2)}$	Закрепление отсутствует

39:15:150851:814:3У153 :				
2. Сведения о частях границ образуемых земельных участков: _____				
обозначение земельного участка				
Обозначение части границ		Горизонтальное проложение (S), м	Описание прохождения части границ	Сведения о согласовании местоположения границ (согласовано/спорное)
от т.	до т.			
1	2	3	4	5
н200У	н199У	6.34	-	-
н199У	н303У	3.32	-	-
н303У	н302У	6.38	-	-
н302У	203	1.03	-	-
203	н201У	3.81	-	-
н201У	н200У	1.04	-	-
3. Сведения о характеристиках образуемого земельного участка: _____				
39:15:150851:814:3У153 :				
обозначение земельного участка				
№ п/п	Наименование характеристики земельного участка		Значение характеристики	
1	2		3	
1.	Адрес земельного участка		-	
1.1.	Сведения о местоположении земельного участка (при отсутствии адреса) в структурированном в соответствии с федеральной информационной адресной системой виде		Российская Федерация, Калининградская область, г.о город Калининград, город Калининград	
1.2.	Дополнительные сведения о местоположении земельного участка		-	
2.	Категория земель		Земли населенных пунктов	
3.	Вид (виды) разрешенного использования		Размещение гаражей для собственных нужд	
3.1.	Дополнительные сведения об использовании земельного участка		Размещение гаражей для собственных нужд	
4.	Реестровый номер границ территориальной зоны или в случае отсутствия такого реестрового номера ее индивидуальное обозначение (вид, тип, номер, индекс)		-	
5.	Площадь земельного участка ± величина предельной погрешности определения (вычисления) площади ( $P \pm \Delta P$ ), м <sup>2</sup>		26 ± 2	
6.	Формула, примененная для вычисления предельной погрешности определения площади земельного участка, с подставленными значениями и итоговые (вычисленные) значения ( $\Delta P$ ), м <sup>2</sup>		$\Delta P = 3.5 * M_t * \sqrt{P} = 3.5 * 0,1 * \sqrt{26} = 2$	
7.	Предельные минимальный и максимальный размеры земельного участка ( $P_{\text{мин}}$ и $P_{\text{макс}}$ ), м <sup>2</sup>		-	
8.	Кадастровый или иной государственный учетный номер (инвентарный) объекта недвижимости, расположенного на образуемом земельном участке		-	
9.	Кадастровые номера исходных земельных участков		39:15:150851:814	
9.1.	Кадастровый номер входящего в состав земельного участка, представляющего собой единое землепользование (номер контура многоконтурного земельного участка), преобразование которого осуществляется		-	

3. Сведения о характеристиках образуемого земельного участка:		39:15:150851:814:3У153 : обозначение земельного участка
№ п/п	Наименование характеристики земельного участка	Значение характеристики
1	2	3
9.2.	Кадастровые номера земельных участков, исключаемых из состава измененного (исходного) земельного участка, представляющего собой единое землепользование	-
9.3.	Кадастровый или иной государственный учетный номер (инвентарный) объекта недвижимости, расположенного на измененном земельном участке	-
10.	Условный номер земельного участка	-
11.	Учетный номер проекта межевания территории	-
12.	Дополнительные сведения об образовании земельного участка	-
13.	Сведения о земельных участках (землях общего пользования, территории общего пользования), посредством которых обеспечивается доступ	Земли общего пользования
14.	Иные сведения	-
4. Пояснения к сведениям об образуемом земельном участке:		39:15:150851:814:3У153 : обозначение земельного участка
1.	-	



Сведения об образуемых земельных участках					
1. Сведения о характерных точках границ образуемых земельных участков				39:15:150851:814:3У154 :	
				обозначение земельного участка	
Система координат МСК-39, зона 1				Зона № 1	
Обозначение характерных точек границ	Координаты, м		Метод определения координат	Формулы, примененные для расчета средней квадратической погрешности определения координат характерной точки границ (Mt), с подставленными в такие формулы значениями и итоговые (вычисленные) значения Mt, м	Описание закрепле ния точки
	X	Y			
1	2	3	4	5	6
н12У	349949.95	1188593.28	Метод спутниковых геодезических измерений (определений)	$Mt = \sqrt{(m_0^2 + m_1^2)}$	Закрепление отсутствует
н11У	349949.43	1188596.27	Метод спутниковых геодезических измерений (определений)	$Mt = \sqrt{(m_0^2 + m_1^2)}$	Закрепление отсутствует
н304У	349949.37	1188593.30	Метод спутниковых геодезических измерений (определений)	$Mt = \sqrt{(m_0^2 + m_1^2)}$	Закрепление отсутствует
н12У	349949.95	1188593.28	Метод спутниковых геодезических измерений (определений)	$Mt = \sqrt{(m_0^2 + m_1^2)}$	Закрепление отсутствует
2. Сведения о частях границ образуемых земельных участков:				39:15:150851:814:3У154 :	
				обозначение земельного участка	
Обозначение части границ		Горизонтальное проложение (S), м	Описание прохождения части границ	Сведения о согласовании местоположения границ (согласовано/спорное)	
от т.	до т.				
1	2	3	4	5	
н12У	н11У	3.03	-	-	
н11У	н304У	2.97	-	-	
н304У	н12У	0.58	-	-	
3. Сведения о характеристиках образуемого земельного участка:				39:15:150851:814:3У154 :	
				обозначение земельного участка	
№ п/п	Наименование характеристики земельного участка		Значение характеристики		
1	2		3		
1.	Адрес земельного участка		-		

<b>3. Сведения о характеристиках образуемого земельного участка:</b>		<b>39:15:150851:814:3У154 :</b>
		обозначение земельного участка
<b>№ п/п</b>	<b>Наименование характеристики земельного участка</b>	<b>Значение характеристики</b>
<b>1</b>	<b>2</b>	<b>3</b>
1.1.	Сведения о местоположении земельного участка (при отсутствии адреса) в структурированном в соответствии с федеральной информационной адресной системой виде	Российская Федерация, Калининградская область, г.о город Калининград, город Калининград
1.2.	Дополнительные сведения о местоположении земельного участка	-
2.	Категория земель	Земли населенных пунктов
3.	Вид (виды) разрешенного использования	Размещение гаражей для собственных нужд
3.1.	Дополнительные сведения об использовании земельного участка	Размещение гаражей для собственных нужд
4.	Реестровый номер границ территориальной зоны или в случае отсутствия такого реестрового номера ее индивидуальное обозначение (вид, тип, номер, индекс)	-
5.	Площадь земельного участка $\pm$ величина предельной погрешности определения (вычисления) площади ( $P \pm \Delta P$ ), м2	$1 \pm 1$
6.	Формула, примененная для вычисления предельной погрешности определения площади земельного участка, с подставленными значениями и итоговые (вычисленные) значения ( $\Delta P$ ), м2	$\Delta P = 3.5 * M_t * \sqrt{P} = 3.5 * 0,1 * \sqrt{1} = 1$
7.	Предельные минимальный и максимальный размеры земельного участка ( $P_{\min}$ и $P_{\max}$ ), м2	- -
8.	Кадастровый или иной государственный учетный номер (инвентарный) объекта недвижимости, расположенного на образуемом земельном участке	-
9.	Кадастровые номера исходных земельных участков	39:15:150851:814
9.1.	Кадастровый номер входящего в состав земельного участка, представляющего собой единое землепользование (номер контура многоконтурного земельного участка), преобразование которого осуществляется	-
9.2.	Кадастровые номера земельных участков, исключаемых из состава измененного (исходного) земельного участка, представляющего собой единое землепользование	-
9.3.	Кадастровый или иной государственный учетный номер (инвентарный) объекта недвижимости, расположенного на измененном земельном участке	-
10.	Условный номер земельного участка	-
11.	Учетный номер проекта межевания территории	-
12.	Дополнительные сведения об образовании земельного участка	-
13.	Сведения о земельных участках (землях общего пользования, территории общего пользования), посредством которых обеспечивается доступ	Земли общего пользования
14.	Иные сведения	-
<b>4. Пояснения к сведениям об образуемом земельном участке:</b>		<b>39:15:150851:814:3У154 :</b>
		обозначение земельного участка
1.	-	

Сведения об образуемых земельных участках					
1. Сведения о характерных точках границ образуемых земельных участков				39:15:150851:814:3У155 :	
				обозначение земельного участка	
Система координат МСК-39, зона 1				Зона № 1	
Обозначение характерных точек границ	Координаты, м		Метод определения координат	Формулы, примененные для расчета средней квадратической погрешности определения координат характерной точки границ (Mt), с подставленными в такие формулы значениями и итоговые (вычисленные) значения Mt, м	Описание закрепле ния точки
	X	Y			
1	2	3	4	5	6
н1У	349953.94	1188570.46	Метод спутниковых геодезических измерений (определений)	$Mt = \sqrt{(m_0^2 + m_1^2)}$	Закрепление отсутствует
н15У	349953.40	1188573.53	Метод спутниковых геодезических измерений (определений)	$Mt = \sqrt{(m_0^2 + m_1^2)}$	Закрепление отсутствует
н305У	349952.44	1188573.57	Метод спутниковых геодезических измерений (определений)	$Mt = \sqrt{(m_0^2 + m_1^2)}$	Закрепление отсутствует
н306У	349952.33	1188570.54	Метод спутниковых геодезических измерений (определений)	$Mt = \sqrt{(m_0^2 + m_1^2)}$	Закрепление отсутствует
н1У	349953.94	1188570.46	Метод спутниковых геодезических измерений (определений)	$Mt = \sqrt{(m_0^2 + m_1^2)}$	Закрепление отсутствует
39:15:150851:814:3У155 :					
2. Сведения о частях границ образуемых земельных участков:				обозначение земельного участка	
Обозначение части границ		Горизонтальное проложение (S), м	Описание прохождения части границ	Сведения о согласовании местоположения границ (согласовано/спорное)	
от т.	до т.				
1	2	3	4	5	
н1У	н15У	3.12	-	-	
н15У	н305У	0.96	-	-	
н305У	н306У	3.03	-	-	
н306У	н1У	1.61	-	-	

3. Сведения о характеристиках образуемого земельного участка:		39:15:150851:814:3У155 : обозначение земельного участка
№ п/п	Наименование характеристики земельного участка	Значение характеристики
1	2	3
1.	Адрес земельного участка	-
1.1.	Сведения о местоположении земельного участка (при отсутствии адреса) в структурированном в соответствии с федеральной информационной адресной системой виде	Российская Федерация, Калининградская область, г.о город Калининград, город Калининград
1.2.	Дополнительные сведения о местоположении земельного участка	-
2.	Категория земель	Земли населенных пунктов
3.	Вид (виды) разрешенного использования	Размещение гаражей для собственных нужд
3.1.	Дополнительные сведения об использовании земельного участка	Размещение гаражей для собственных нужд
4.	Реестровый номер границ территориальной зоны или в случае отсутствия такого реестрового номера ее индивидуальное обозначение (вид, тип, номер, индекс)	-
5.	Площадь земельного участка $\pm$ величина предельной погрешности определения (вычисления) площади ( $P \pm \Delta P$ ), м <sup>2</sup>	$4 \pm 1$
6.	Формула, примененная для вычисления предельной погрешности определения площади земельного участка, с подставленными значениями и итоговые (вычисленные) значения ( $\Delta P$ ), м <sup>2</sup>	$\Delta P = 3.5 * M_t * \sqrt{P} = 3.5 * 0,1 * \sqrt{4} = 1$
7.	Предельные минимальный и максимальный размеры земельного участка ( $P_{\text{мин}}$ и $P_{\text{макс}}$ ), м <sup>2</sup>	- -
8.	Кадастровый или иной государственный учетный номер (инвентарный) объекта недвижимости, расположенного на образуемом земельном участке	-
9.	Кадастровые номера исходных земельных участков	39:15:150851:814
9.1.	Кадастровый номер входящего в состав земельного участка, представляющего собой единое землепользование (номер контура многоконтурного земельного участка), преобразование которого осуществляется	-
9.2.	Кадастровые номера земельных участков, исключаемых из состава измененного (исходного) земельного участка, представляющего собой единое землепользование	-
9.3.	Кадастровый или иной государственный учетный номер (инвентарный) объекта недвижимости, расположенного на измененном земельном участке	-
10.	Условный номер земельного участка	-
11.	Учетный номер проекта межевания территории	-
12.	Дополнительные сведения об образовании земельного участка	-
13.	Сведения о земельных участках (землях общего пользования, территории общего пользования), посредством которых обеспечивается доступ	Земли общего пользования
14.	Иные сведения	-

4. Пояснения к сведениям об образуемом земельном участке:		39:15:150851:814:3У155 :
		обозначение земельного участка
1.	-	

Сведения об образуемых земельных участках					
1. Сведения о характерных точках границ образуемых земельных участков				39:15:150851:814:3У156 : обозначение земельного участка	
Система координат МСК-39, зона 1				Зона № 1	
Обозначение характерных точек границ	Координаты, м		Метод определения координат	Формулы, примененные для расчета средней квадратической погрешности определения координат характерной точки границ (Mt), с подставленными в такие формулы значениями и итоговые (вычисленные) значения Mt, м	Описание закрепле ния точки
	X	Y			
1	2	3	4	5	6
н18У	349965.27	1188492.92	Метод спутниковых геодезических измерений (определений)	$Mt = \sqrt{(m_0^2 + m_1^2)}$	Закрепление отсутствует
н17У	349965.25	1188499.33	Метод спутниковых геодезических измерений (определений)	$Mt = \sqrt{(m_0^2 + m_1^2)}$	Закрепление отсутствует
н307У	349962.88	1188499.41	Метод спутниковых геодезических измерений (определений)	$Mt = \sqrt{(m_0^2 + m_1^2)}$	Закрепление отсутствует
н308У	349962.77	1188493.00	Метод спутниковых геодезических измерений (определений)	$Mt = \sqrt{(m_0^2 + m_1^2)}$	Закрепление отсутствует
н309У	349962.79	1188493.00	Метод спутниковых геодезических измерений (определений)	$Mt = \sqrt{(m_0^2 + m_1^2)}$	Закрепление отсутствует
н18У	349965.27	1188492.92	Метод спутниковых геодезических измерений (определений)	$Mt = \sqrt{(m_0^2 + m_1^2)}$	Закрепление отсутствует
39:15:150851:814:3У156 : 2. Сведения о частях границ образуемых земельных участков: обозначение земельного участка					
Обозначение части границ		Горизонтальное проложение (S), м	Описание прохождения части границ	Сведения о согласовании местоположения границ (согласовано/спорное)	
от т.	до т.				
1	2	3	4	5	
н18У	н17У	6.41	-	-	
н17У	н307У	2.37	-	-	
н307У	н308У	6.41	-	-	

39:15:150851:814:3У156 :				
2. Сведения о частях границ образуемых земельных участков: _____				
обозначение земельного участка				
Обозначение части границ		Горизонтальное проложение (S), м	Описание прохождения части границ	Сведения о согласовании местоположения границ (согласовано/спорное)
от т.	до т.			
1	2	3	4	5
н308У	н309У	0.02	-	-
н309У	н18У	2.48	-	-
3. Сведения о характеристиках образуемого земельного участка: _____				
39:15:150851:814:3У156 :				
обозначение земельного участка				
№ п/п	Наименование характеристики земельного участка		Значение характеристики	
1	2		3	
1.	Адрес земельного участка		-	
1.1.	Сведения о местоположении земельного участка (при отсутствии адреса) в структурированном в соответствии с федеральной информационной адресной системой виде		Российская Федерация, Калининградская область, г.о город Калининград, город Калининград	
1.2.	Дополнительные сведения о местоположении земельного участка		-	
2.	Категория земель		Земли населенных пунктов	
3.	Вид (виды) разрешенного использования		Размещение гаражей для собственных нужд	
3.1.	Дополнительные сведения об использовании земельного участка		Размещение гаражей для собственных нужд	
4.	Реестровый номер границ территориальной зоны или в случае отсутствия такого реестрового номера ее индивидуальное обозначение (вид, тип, номер, индекс)		-	
5.	Площадь земельного участка ± величина предельной погрешности определения (вычисления) площади ( $P \pm \Delta P$ ), м <sup>2</sup>		16 ± 1	
6.	Формула, примененная для вычисления предельной погрешности определения площади земельного участка, с подставленными значениями и итоговые (вычисленные) значения ( $\Delta P$ ), м <sup>2</sup>		$\Delta P = 3.5 * M_t * \sqrt{P} = 3.5 * 0,1 * \sqrt{16} = 1$	
7.	Предельные минимальный и максимальный размеры земельного участка ( $R_{\min}$ и $R_{\max}$ ), м <sup>2</sup>		-	
8.	Кадастровый или иной государственный учетный номер (инвентарный) объекта недвижимости, расположенного на образуемом земельном участке		-	
9.	Кадастровые номера исходных земельных участков		39:15:150851:814	
9.1.	Кадастровый номер входящего в состав земельного участка, представляющего собой единое землепользование (номер контура многоконтурного земельного участка), преобразование которого осуществляется		-	
9.2.	Кадастровые номера земельных участков, исключаемых из состава измененного (исходного) земельного участка, представляющего собой единое землепользование		-	
9.3.	Кадастровый или иной государственный учетный номер (инвентарный) объекта недвижимости, расположенного на измененном земельном участке		-	
10.	Условный номер земельного участка		-	

3. Сведения о характеристиках образуемого земельного участка:		39:15:150851:814:3У156 : обозначение земельного участка
№ п/п	Наименование характеристики земельного участка	Значение характеристики
1	2	3
11.	Учетный номер проекта межевания территории	-
12.	Дополнительные сведения об образовании земельного участка	-
13.	Сведения о земельных участках (землях общего пользования, территории общего пользования), посредством которых обеспечивается доступ	Земли общего пользования
14.	Иные сведения	-
4. Пояснения к сведениям об образуемом земельном участке:		39:15:150851:814:3У156 : обозначение земельного участка
1.	-	



## Сведения об образуемых земельных участках

**1. Сведения о характерных точках границ образуемых земельных участков**

**39:15:150851:814:3У157 :**

обозначение земельного участка

**Система координат МСК-39, зона 1**

**Зона № 1**

Обозначение характерных точек границ	Координаты, м		Метод определения координат	Формулы, примененные для расчета средней квадратической погрешности определения координат характерной точки границ (Mt), с подставленными в такие формулы значениями и итоговые (вычисленные) значения Mt, м	Описание закрепления точки
	X	Y			
1	2	3	4	5	6
н310У	349959.38	1188493.11	Метод спутниковых геодезических измерений (определений)	$Mt = \sqrt{(m_0^2 + m_1^2)}$	Закрепление отсутствует
н311У	349959.64	1188499.51	Метод спутниковых геодезических измерений (определений)	$Mt = \sqrt{(m_0^2 + m_1^2)}$	Закрепление отсутствует
н312У	349956.29	1188499.62	Метод спутниковых геодезических измерений (определений)	$Mt = \sqrt{(m_0^2 + m_1^2)}$	Закрепление отсутствует
н313У	349956.07	1188493.19	Метод спутниковых геодезических измерений (определений)	$Mt = \sqrt{(m_0^2 + m_1^2)}$	Закрепление отсутствует
н314У	349959.36	1188493.11	Метод спутниковых геодезических измерений (определений)	$Mt = \sqrt{(m_0^2 + m_1^2)}$	Закрепление отсутствует
н310У	349959.38	1188493.11	Метод спутниковых геодезических измерений (определений)	$Mt = \sqrt{(m_0^2 + m_1^2)}$	Закрепление отсутствует

**39:15:150851:814:3У157 :**

**2. Сведения о частях границ образуемых земельных участков:**

обозначение земельного участка

Обозначение части границ		Горизонтальное проложение (S), м	Описание прохождения части границ	Сведения о согласовании местоположения границ (согласовано/спорное)
от т.	до т.			
1	2	3	4	5
н310У	н311У	6.41	-	-
н311У	н312У	3.35	-	-
н312У	н313У	6.43	-	-

39:15:150851:814:3У157 :				
2. Сведения о частях границ образуемых земельных участков: _____				
обозначение земельного участка				
Обозначение части границ		Горизонтальное проложение (S), м	Описание прохождения части границ	Сведения о согласовании местоположения границ (согласовано/спорное)
от т.	до т.			
1	2	3	4	5
н313У	н314У	3.29	-	-
н314У	н310У	0.02	-	-
3. Сведения о характеристиках образуемого земельного участка: _____				
39:15:150851:814:3У157 :				
обозначение земельного участка				
№ п/п	Наименование характеристики земельного участка		Значение характеристики	
1	2		3	
1.	Адрес земельного участка		-	
1.1.	Сведения о местоположении земельного участка (при отсутствии адреса) в структурированном в соответствии с федеральной информационной адресной системой виде		Российская Федерация, Калининградская область, г.о город Калининград, город Калининград	
1.2.	Дополнительные сведения о местоположении земельного участка		-	
2.	Категория земель		Земли населенных пунктов	
3.	Вид (виды) разрешенного использования		Размещение гаражей для собственных нужд	
3.1.	Дополнительные сведения об использовании земельного участка		Размещение гаражей для собственных нужд	
4.	Реестровый номер границ территориальной зоны или в случае отсутствия такого реестрового номера ее индивидуальное обозначение (вид, тип, номер, индекс)		-	
5.	Площадь земельного участка ± величина предельной погрешности определения (вычисления) площади ( $P \pm \Delta P$ ), м <sup>2</sup>		21 ± 2	
6.	Формула, примененная для вычисления предельной погрешности определения площади земельного участка, с подставленными значениями и итоговые (вычисленные) значения ( $\Delta P$ ), м <sup>2</sup>		$\Delta P = 3.5 * M_t * \sqrt{P} = 3.5 * 0,1 * \sqrt{21} = 2$	
7.	Предельные минимальный и максимальный размеры земельного участка ( $R_{\min}$ и $R_{\max}$ ), м <sup>2</sup>		-	
8.	Кадастровый или иной государственный учетный номер (инвентарный) объекта недвижимости, расположенного на образуемом земельном участке		-	
9.	Кадастровые номера исходных земельных участков		39:15:150851:814	
9.1.	Кадастровый номер входящего в состав земельного участка, представляющего собой единое землепользование (номер контура многоконтурного земельного участка), преобразование которого осуществляется		-	
9.2.	Кадастровые номера земельных участков, исключаемых из состава измененного (исходного) земельного участка, представляющего собой единое землепользование		-	
9.3.	Кадастровый или иной государственный учетный номер (инвентарный) объекта недвижимости, расположенного на измененном земельном участке		-	
10.	Условный номер земельного участка		-	

3. Сведения о характеристиках образуемого земельного участка:		39:15:150851:814:3У157 : обозначение земельного участка
№ п/п	Наименование характеристики земельного участка	Значение характеристики
1	2	3
11.	Учетный номер проекта межевания территории	-
12.	Дополнительные сведения об образовании земельного участка	-
13.	Сведения о земельных участках (землях общего пользования, территории общего пользования), посредством которых обеспечивается доступ	Земли общего пользования
14.	Иные сведения	-
4. Пояснения к сведениям об образуемом земельном участке:		39:15:150851:814:3У157 : обозначение земельного участка
1.	-	

Сведения об образуемых земельных участках					
1. Сведения о характерных точках границ образуемых земельных участков				39:15:150851:814:3У158 :	
				обозначение земельного участка	
Система координат МСК-39, зона 1				Зона № 1	
Обозначение характерных точек границ	Координаты, м		Метод определения координат	Формулы, примененные для расчета средней квадратической погрешности определения координат характерной точки границ (Mt), с подставленными в такие формулы значениями и итоговые (вычисленные) значения Mt, м	Описание закрепле ния точки
	X	Y			
1	2	3	4	5	6
н315У	349953.02	1188493.26	Метод спутниковых геодезических измерений (определений)	$Mt = \sqrt{(m_0^2 + m_1^2)}$	Закрепление отсутствует
н316У	349953.09	1188499.72	Метод спутниковых геодезических измерений (определений)	$Mt = \sqrt{(m_0^2 + m_1^2)}$	Закрепление отсутствует
н317У	349949.63	1188499.84	Метод спутниковых геодезических измерений (определений)	$Mt = \sqrt{(m_0^2 + m_1^2)}$	Закрепление отсутствует
н318У	349949.41	1188493.35	Метод спутниковых геодезических измерений (определений)	$Mt = \sqrt{(m_0^2 + m_1^2)}$	Закрепление отсутствует
н315У	349953.02	1188493.26	Метод спутниковых геодезических измерений (определений)	$Mt = \sqrt{(m_0^2 + m_1^2)}$	Закрепление отсутствует
39:15:150851:814:3У158 :					
2. Сведения о частях границ образуемых земельных участков:				обозначение земельного участка	
Обозначение части границ		Горизонтальное проложение (S), м	Описание прохождения части границ	Сведения о согласовании местоположения границ (согласовано/спорное)	
от т.	до т.				
1	2	3	4	5	
н315У	н316У	6.46	-	-	
н316У	н317У	3.46	-	-	
н317У	н318У	6.49	-	-	
н318У	н315У	3.61	-	-	

3. Сведения о характеристиках образуемого земельного участка:		39:15:150851:814:3У158 : обозначение земельного участка
№ п/п	Наименование характеристики земельного участка	Значение характеристики
1	2	3
1.	Адрес земельного участка	-
1.1.	Сведения о местоположении земельного участка (при отсутствии адреса) в структурированном в соответствии с федеральной информационной адресной системой виде	Российская Федерация, Калининградская область, г.о город Калининград, город Калининград
1.2.	Дополнительные сведения о местоположении земельного участка	-
2.	Категория земель	Земли населенных пунктов
3.	Вид (виды) разрешенного использования	Размещение гаражей для собственных нужд
3.1.	Дополнительные сведения об использовании земельного участка	Размещение гаражей для собственных нужд
4.	Реестровый номер границ территориальной зоны или в случае отсутствия такого реестрового номера ее индивидуальное обозначение (вид, тип, номер, индекс)	-
5.	Площадь земельного участка $\pm$ величина предельной погрешности определения (вычисления) площади ( $P \pm \Delta P$ ), м <sup>2</sup>	$23 \pm 2$
6.	Формула, примененная для вычисления предельной погрешности определения площади земельного участка, с подставленными значениями и итоговые (вычисленные) значения ( $\Delta P$ ), м <sup>2</sup>	$\Delta P = 3.5 * M_t * \sqrt{P} = 3.5 * 0,1 * \sqrt{23} = 2$
7.	Предельные минимальный и максимальный размеры земельного участка ( $P_{\text{мин}}$ и $P_{\text{макс}}$ ), м <sup>2</sup>	- -
8.	Кадастровый или иной государственный учетный номер (инвентарный) объекта недвижимости, расположенного на образуемом земельном участке	-
9.	Кадастровые номера исходных земельных участков	39:15:150851:814
9.1.	Кадастровый номер входящего в состав земельного участка, представляющего собой единое землепользование (номер контура многоконтурного земельного участка), преобразование которого осуществляется	-
9.2.	Кадастровые номера земельных участков, исключаемых из состава измененного (исходного) земельного участка, представляющего собой единое землепользование	-
9.3.	Кадастровый или иной государственный учетный номер (инвентарный) объекта недвижимости, расположенного на измененном земельном участке	-
10.	Условный номер земельного участка	-
11.	Учетный номер проекта межевания территории	-
12.	Дополнительные сведения об образовании земельного участка	-
13.	Сведения о земельных участках (землях общего пользования, территории общего пользования), посредством которых обеспечивается доступ	Земли общего пользования
14.	Иные сведения	-

4. Пояснения к сведениям об образуемом земельном участке:		39:15:150851:814:3У158 :
		обозначение земельного участка
1.	-	

## Сведения об образуемых земельных участках

**1. Сведения о характерных точках границ образуемых земельных участков**

**39:15:150851:814:3У159 :**

обозначение земельного участка

**Система координат МСК-39, зона 1**

**Зона № 1**

Обозначение характерных точек границ	Координаты, м		Метод определения координат	Формулы, примененные для расчета средней квадратической погрешности определения координат характерной точки границ (Mt), с подставленными в такие формулы значениями и итоговые (вычисленные) значения Mt, м	Описание закрепления точки
	X	Y			
1	2	3	4	5	6
н21У	349962.19	1188523.26	Метод спутниковых геодезических измерений (определений)	$Mt = \sqrt{(m_0^2 + m_1^2)}$	Закрепление отсутствует
н20У	349961.63	1188526.46	Метод спутниковых геодезических измерений (определений)	$Mt = \sqrt{(m_0^2 + m_1^2)}$	Закрепление отсутствует
614	349956.73	1188526.59	Метод спутниковых геодезических измерений (определений)	$Mt = \sqrt{(m_0^2 + m_1^2)}$	Закрепление отсутствует
н319У	349956.62	1188523.34	Метод спутниковых геодезических измерений (определений)	$Mt = \sqrt{(m_0^2 + m_1^2)}$	Закрепление отсутствует
н21У	349962.19	1188523.26	Метод спутниковых геодезических измерений (определений)	$Mt = \sqrt{(m_0^2 + m_1^2)}$	Закрепление отсутствует

**39:15:150851:814:3У159 :**

**2. Сведения о частях границ образуемых земельных участков:**

обозначение земельного участка

Обозначение части границ		Горизонтальное проложение (S), м	Описание прохождения части границ	Сведения о согласовании местоположения границ (согласовано/спорное)
от т.	до т.			
1	2	3	4	5
н21У	н20У	3.25	-	-
н20У	614	4.90	-	-
614	н319У	3.25	-	-
н319У	н21У	5.57	-	-

3. Сведения о характеристиках образуемого земельного участка:		39:15:150851:814:3У159 : обозначение земельного участка
№ п/п	Наименование характеристики земельного участка	Значение характеристики
1	2	3
1.	Адрес земельного участка	-
1.1.	Сведения о местоположении земельного участка (при отсутствии адреса) в структурированном в соответствии с федеральной информационной адресной системой виде	Российская Федерация, Калининградская область, г.о город Калининград, город Калининград
1.2.	Дополнительные сведения о местоположении земельного участка	-
2.	Категория земель	Земли населенных пунктов
3.	Вид (виды) разрешенного использования	Размещение гаражей для собственных нужд
3.1.	Дополнительные сведения об использовании земельного участка	Размещение гаражей для собственных нужд
4.	Реестровый номер границ территориальной зоны или в случае отсутствия такого реестрового номера ее индивидуальное обозначение (вид, тип, номер, индекс)	-
5.	Площадь земельного участка $\pm$ величина предельной погрешности определения (вычисления) площади ( $P \pm \Delta P$ ), м2	$17 \pm 1$
6.	Формула, примененная для вычисления предельной погрешности определения площади земельного участка, с подставленными значениями и итоговые (вычисленные) значения ( $\Delta P$ ), м2	$\Delta P = 3.5 * M_t * \sqrt{P} = 3.5 * 0,1 * \sqrt{17} = 1$
7.	Предельные минимальный и максимальный размеры земельного участка ( $P_{\text{мин}}$ и $P_{\text{макс}}$ ), м2	- -
8.	Кадастровый или иной государственный учетный номер (инвентарный) объекта недвижимости, расположенного на образуемом земельном участке	-
9.	Кадастровые номера исходных земельных участков	39:15:150851:814
9.1.	Кадастровый номер входящего в состав земельного участка, представляющего собой единое землепользование (номер контура многоконтурного земельного участка), преобразование которого осуществляется	-
9.2.	Кадастровые номера земельных участков, исключаемых из состава измененного (исходного) земельного участка, представляющего собой единое землепользование	-
9.3.	Кадастровый или иной государственный учетный номер (инвентарный) объекта недвижимости, расположенного на измененном земельном участке	-
10.	Условный номер земельного участка	-
11.	Учетный номер проекта межевания территории	-
12.	Дополнительные сведения об образовании земельного участка	-
13.	Сведения о земельных участках (землях общего пользования, территории общего пользования), посредством которых обеспечивается доступ	Земли общего пользования
14.	Иные сведения	-



4. Пояснения к сведениям об образуемом земельном участке:		39:15:150851:814:3У159 :
		обозначение земельного участка
1.	-	

## Сведения об образуемых земельных участках

**1. Сведения о характерных точках границ образуемых земельных участков**

**39:15:150851:814:3У160 :**

обозначение земельного участка

**Система координат МСК-39, зона 1**

**Зона № 1**

Обозначение характерных точек границ	Координаты, м		Метод определения координат	Формулы, примененные для расчета средней квадратической погрешности определения координат характерной точки границ (Mt), с подставленными в такие формулы значениями и итоговые (вычисленные) значения Mt, м	Описание закрепле ния точки
	X	Y			
1	2	3	4	5	6
43	349956.41	1188517.09	Метод спутниковых геодезических измерений (определений)	$Mt = \sqrt{(m_0^2 + m_1^2)}$	Закрепление отсутствует
н320У	349962.35	1188517.05	Метод спутниковых геодезических измерений (определений)	$Mt = \sqrt{(m_0^2 + m_1^2)}$	Закрепление отсутствует
н321У	349962.47	1188520.10	Метод спутниковых геодезических измерений (определений)	$Mt = \sqrt{(m_0^2 + m_1^2)}$	Закрепление отсутствует
н322У	349956.52	1188520.31	Метод спутниковых геодезических измерений (определений)	$Mt = \sqrt{(m_0^2 + m_1^2)}$	Закрепление отсутствует
43	349956.41	1188517.09	Метод спутниковых геодезических измерений (определений)	$Mt = \sqrt{(m_0^2 + m_1^2)}$	Закрепление отсутствует

**39:15:150851:814:3У160 :**

**2. Сведения о частях границ образуемых земельных участков:**

обозначение земельного участка

Обозначение части границ		Горизонтальное проложение (S), м	Описание прохождения части границ	Сведения о согласовании местоположения границ (согласовано/спорное)
от т.	до т.			
1	2	3	4	5
43	н320У	5.94	-	-
н320У	н321У	3.05	-	-
н321У	н322У	5.95	-	-
н322У	43	3.22	-	-

3. Сведения о характеристиках образуемого земельного участка:		39:15:150851:814:3У160 : обозначение земельного участка
№ п/п	Наименование характеристики земельного участка	Значение характеристики
1	2	3
1.	Адрес земельного участка	-
1.1.	Сведения о местоположении земельного участка (при отсутствии адреса) в структурированном в соответствии с федеральной информационной адресной системой виде	Российская Федерация, Калининградская область, г.о город Калининград, город Калининград
1.2.	Дополнительные сведения о местоположении земельного участка	-
2.	Категория земель	Земли населенных пунктов
3.	Вид (виды) разрешенного использования	Размещение гаражей для собственных нужд
3.1.	Дополнительные сведения об использовании земельного участка	Размещение гаражей для собственных нужд
4.	Реестровый номер границ территориальной зоны или в случае отсутствия такого реестрового номера ее индивидуальное обозначение (вид, тип, номер, индекс)	-
5.	Площадь земельного участка $\pm$ величина предельной погрешности определения (вычисления) площади ( $P \pm \Delta P$ ), м2	$19 \pm 2$
6.	Формула, примененная для вычисления предельной погрешности определения площади земельного участка, с подставленными значениями и итоговые (вычисленные) значения ( $\Delta P$ ), м2	$\Delta P = 3.5 * M_t * \sqrt{P} = 3.5 * 0,1 * \sqrt{19} = 2$
7.	Предельные минимальный и максимальный размеры земельного участка ( $P_{\text{мин}}$ и $P_{\text{макс}}$ ), м2	- -
8.	Кадастровый или иной государственный учетный номер (инвентарный) объекта недвижимости, расположенного на образуемом земельном участке	-
9.	Кадастровые номера исходных земельных участков	39:15:150851:814
9.1.	Кадастровый номер входящего в состав земельного участка, представляющего собой единое землепользование (номер контура многоконтурного земельного участка), преобразование которого осуществляется	-
9.2.	Кадастровые номера земельных участков, исключаемых из состава измененного (исходного) земельного участка, представляющего собой единое землепользование	-
9.3.	Кадастровый или иной государственный учетный номер (инвентарный) объекта недвижимости, расположенного на измененном земельном участке	-
10.	Условный номер земельного участка	-
11.	Учетный номер проекта межевания территории	-
12.	Дополнительные сведения об образовании земельного участка	-
13.	Сведения о земельных участках (землях общего пользования, территории общего пользования), посредством которых обеспечивается доступ	Земли общего пользования
14.	Иные сведения	-

4. Пояснения к сведениям об образуемом земельном участке:		39:15:150851:814:3У160 :
		обозначение земельного участка
1.	-	

## Сведения об образуемых земельных участках

**1. Сведения о характерных точках границ образуемых земельных участков**

**39:15:150851:814:3У161 :**

обозначение земельного участка

**Система координат МСК-39, зона 1**

**Зона № 1**

Обозначение характерных точек границ	Координаты, м		Метод определения координат	Формулы, примененные для расчета средней квадратической погрешности определения координат характерной точки границ (Mt), с подставленными в такие формулы значениями и итоговые (вычисленные) значения Mt, м	Описание закрепления точки
	X	Y			
1	2	3	4	5	6
н24У	349960.01	1188535.74	Метод спутниковых геодезических измерений (определений)	$Mt = \sqrt{(m_0^2 + m_1^2)}$	Закрепление отсутствует
н23У	349959.44	1188538.99	Метод спутниковых геодезических измерений (определений)	$Mt = \sqrt{(m_0^2 + m_1^2)}$	Закрепление отсутствует
н323У	349957.18	1188539.04	Метод спутниковых геодезических измерений (определений)	$Mt = \sqrt{(m_0^2 + m_1^2)}$	Закрепление отсутствует
н324У	349957.08	1188535.86	Метод спутниковых геодезических измерений (определений)	$Mt = \sqrt{(m_0^2 + m_1^2)}$	Закрепление отсутствует
н24У	349960.01	1188535.74	Метод спутниковых геодезических измерений (определений)	$Mt = \sqrt{(m_0^2 + m_1^2)}$	Закрепление отсутствует

**39:15:150851:814:3У161 :**

**2. Сведения о частях границ образуемых земельных участков:**

обозначение земельного участка

Обозначение части границ		Горизонтальное проложение (S), м	Описание прохождения части границ	Сведения о согласовании местоположения границ (согласовано/спорное)
от т.	до т.			
1	2	3	4	5
н24У	н23У	3.30	-	-
н23У	н323У	2.26	-	-
н323У	н324У	3.18	-	-
н324У	н24У	2.93	-	-

3. Сведения о характеристиках образуемого земельного участка:		39:15:150851:814:3У161 : обозначение земельного участка
№ п/п	Наименование характеристики земельного участка	Значение характеристики
1	2	3
1.	Адрес земельного участка	-
1.1.	Сведения о местоположении земельного участка (при отсутствии адреса) в структурированном в соответствии с федеральной информационной адресной системой виде	Российская Федерация, Калининградская область, г.о город Калининград, город Калининград
1.2.	Дополнительные сведения о местоположении земельного участка	-
2.	Категория земель	Земли населенных пунктов
3.	Вид (виды) разрешенного использования	Размещение гаражей для собственных нужд
3.1.	Дополнительные сведения об использовании земельного участка	Размещение гаражей для собственных нужд
4.	Реестровый номер границ территориальной зоны или в случае отсутствия такого реестрового номера ее индивидуальное обозначение (вид, тип, номер, индекс)	-
5.	Площадь земельного участка $\pm$ величина предельной погрешности определения (вычисления) площади ( $P \pm \Delta P$ ), м2	$8 \pm 1$
6.	Формула, примененная для вычисления предельной погрешности определения площади земельного участка, с подставленными значениями и итоговые (вычисленные) значения ( $\Delta P$ ), м2	$\Delta P = 3.5 * M_t * \sqrt{P} = 3.5 * 0,1 * \sqrt{8} = 1$
7.	Предельные минимальный и максимальный размеры земельного участка ( $P_{\text{мин}}$ и $P_{\text{макс}}$ ), м2	- -
8.	Кадастровый или иной государственный учетный номер (инвентарный) объекта недвижимости, расположенного на образуемом земельном участке	-
9.	Кадастровые номера исходных земельных участков	39:15:150851:814
9.1.	Кадастровый номер входящего в состав земельного участка, представляющего собой единое землепользование (номер контура многоконтурного земельного участка), преобразование которого осуществляется	-
9.2.	Кадастровые номера земельных участков, исключаемых из состава измененного (исходного) земельного участка, представляющего собой единое землепользование	-
9.3.	Кадастровый или иной государственный учетный номер (инвентарный) объекта недвижимости, расположенного на измененном земельном участке	-
10.	Условный номер земельного участка	-
11.	Учетный номер проекта межевания территории	-
12.	Дополнительные сведения об образовании земельного участка	-
13.	Сведения о земельных участках (землях общего пользования, территории общего пользования), посредством которых обеспечивается доступ	Земли общего пользования
14.	Иные сведения	-

4. Пояснения к сведениям об образуемом земельном участке:		39:15:150851:814:3У161 :
		обозначение земельного участка
1.	-	

Сведения об образуемых земельных участках					
1. Сведения о характерных точках границ образуемых земельных участков				39:15:150851:814:3У162 :	
				обозначение земельного участка	
Система координат МСК-39, зона 1				Зона № 1	
Обозначение характерных точек границ	Координаты, м		Метод определения координат	Формулы, примененные для расчета средней квадратической погрешности определения координат характерной точки границ (Mt), с подставленными в такие формулы значениями и итоговые (вычисленные) значения Mt, м	Описание закрепле ния точки
	X	Y			
1	2	3	4	5	6
н27У	349958.35	1188545.24	Метод спутниковых геодезических измерений (определений)	$Mt = \sqrt{(m_0^2 + m_1^2)}$	Закрепление отсутствует
598	349957.79	1188548.41	Метод спутниковых геодезических измерений (определений)	$Mt = \sqrt{(m_0^2 + m_1^2)}$	Закрепление отсутствует
н325У	349957.47	1188548.44	Метод спутниковых геодезических измерений (определений)	$Mt = \sqrt{(m_0^2 + m_1^2)}$	Закрепление отсутствует
723	349957.37	1188545.28	Метод спутниковых геодезических измерений (определений)	$Mt = \sqrt{(m_0^2 + m_1^2)}$	Закрепление отсутствует
н27У	349958.35	1188545.24	Метод спутниковых геодезических измерений (определений)	$Mt = \sqrt{(m_0^2 + m_1^2)}$	Закрепление отсутствует
39:15:150851:814:3У162 :					
2. Сведения о частях границ образуемых земельных участков:				обозначение земельного участка	
Обозначение части границ		Горизонтальное проложение (S), м	Описание прохождения части границ	Сведения о согласовании местоположения границ (согласовано/спорное)	
от т.	до т.				
1	2	3	4	5	
н27У	598	3.22	-	-	
598	н325У	0.32	-	-	
н325У	723	3.16	-	-	
723	н27У	0.98	-	-	



3. Сведения о характеристиках образуемого земельного участка:		39:15:150851:814:3У162 : обозначение земельного участка
№ п/п	Наименование характеристики земельного участка	Значение характеристики
1	2	3
1.	Адрес земельного участка	-
1.1.	Сведения о местоположении земельного участка (при отсутствии адреса) в структурированном в соответствии с федеральной информационной адресной системой виде	Российская Федерация, Калининградская область, г.о город Калининград, город Калининград
1.2.	Дополнительные сведения о местоположении земельного участка	-
2.	Категория земель	Земли населенных пунктов
3.	Вид (виды) разрешенного использования	Размещение гаражей для собственных нужд
3.1.	Дополнительные сведения об использовании земельного участка	Размещение гаражей для собственных нужд
4.	Реестровый номер границ территориальной зоны или в случае отсутствия такого реестрового номера ее индивидуальное обозначение (вид, тип, номер, индекс)	-
5.	Площадь земельного участка $\pm$ величина предельной погрешности определения (вычисления) площади ( $P \pm \Delta P$ ), м2	$2 \pm 1$
6.	Формула, примененная для вычисления предельной погрешности определения площади земельного участка, с подставленными значениями и итоговые (вычисленные) значения ( $\Delta P$ ), м2	$\Delta P = 3.5 * M_t * \sqrt{P} = 3.5 * 0,1 * \sqrt{2} = 1$
7.	Предельные минимальный и максимальный размеры земельного участка ( $P_{\text{мин}}$ и $P_{\text{макс}}$ ), м2	- -
8.	Кадастровый или иной государственный учетный номер (инвентарный) объекта недвижимости, расположенного на образуемом земельном участке	-
9.	Кадастровые номера исходных земельных участков	39:15:150851:814
9.1.	Кадастровый номер входящего в состав земельного участка, представляющего собой единое землепользование (номер контура многоконтурного земельного участка), преобразование которого осуществляется	-
9.2.	Кадастровые номера земельных участков, исключаемых из состава измененного (исходного) земельного участка, представляющего собой единое землепользование	-
9.3.	Кадастровый или иной государственный учетный номер (инвентарный) объекта недвижимости, расположенного на измененном земельном участке	-
10.	Условный номер земельного участка	-
11.	Учетный номер проекта межевания территории	-
12.	Дополнительные сведения об образовании земельного участка	-
13.	Сведения о земельных участках (землях общего пользования, территории общего пользования), посредством которых обеспечивается доступ	Земли общего пользования
14.	Иные сведения	-

4. Пояснения к сведениям об образуемом земельном участке:		39:15:150851:814:3У162 :
		обозначение земельного участка
1.	-	

## Сведения об образуемых земельных участках

**1. Сведения о характерных точках границ образуемых земельных участков**

**39:15:150851:814:3У163 :**

обозначение земельного участка

**Система координат МСК-39, зона 1**

**Зона № 1**

Обозначение характерных точек границ	Координаты, м		Метод определения координат	Формулы, примененные для расчета средней квадратической погрешности определения координат характерной точки границ (Mt), с подставленными в такие формулы значениями и итоговые (вычисленные) значения Mt, м	Описание закрепления точки
	X	Y			
1	2	3	4	5	6
н326У	349955.06	1188564.05	Метод спутниковых геодезических измерений (определений)	$Mt = \sqrt{(m_0^2 + m_1^2)}$	Закрепление отсутствует
н2У	349954.50	1188567.26	Метод спутниковых геодезических измерений (определений)	$Mt = \sqrt{(m_0^2 + m_1^2)}$	Закрепление отсутствует
н327У	349952.22	1188567.40	Метод спутниковых геодезических измерений (определений)	$Mt = \sqrt{(m_0^2 + m_1^2)}$	Закрепление отсутствует
н328У	349952.12	1188564.22	Метод спутниковых геодезических измерений (определений)	$Mt = \sqrt{(m_0^2 + m_1^2)}$	Закрепление отсутствует
н326У	349955.06	1188564.05	Метод спутниковых геодезических измерений (определений)	$Mt = \sqrt{(m_0^2 + m_1^2)}$	Закрепление отсутствует

**39:15:150851:814:3У163 :**

**2. Сведения о частях границ образуемых земельных участков:**

обозначение земельного участка

Обозначение части границ		Горизонтальное проложение (S), м	Описание прохождения части границ	Сведения о согласовании местоположения границ (согласовано/спорное)
от т.	до т.			
1	2	3	4	5
н326У	н2У	3.26	-	-
н2У	н327У	2.28	-	-
н327У	н328У	3.18	-	-
н328У	н326У	2.94	-	-

3. Сведения о характеристиках образуемого земельного участка:		39:15:150851:814:3У163 : обозначение земельного участка
№ п/п	Наименование характеристики земельного участка	Значение характеристики
1	2	3
1.	Адрес земельного участка	-
1.1.	Сведения о местоположении земельного участка (при отсутствии адреса) в структурированном в соответствии с федеральной информационной адресной системой виде	Российская Федерация, Калининградская область, г.о город Калининград, город Калининград
1.2.	Дополнительные сведения о местоположении земельного участка	-
2.	Категория земель	Земли населенных пунктов
3.	Вид (виды) разрешенного использования	Размещение гаражей для собственных нужд
3.1.	Дополнительные сведения об использовании земельного участка	Размещение гаражей для собственных нужд
4.	Реестровый номер границ территориальной зоны или в случае отсутствия такого реестрового номера ее индивидуальное обозначение (вид, тип, номер, индекс)	-
5.	Площадь земельного участка $\pm$ величина предельной погрешности определения (вычисления) площади ( $P \pm \Delta P$ ), м2	$8 \pm 1$
6.	Формула, примененная для вычисления предельной погрешности определения площади земельного участка, с подставленными значениями и итоговые (вычисленные) значения ( $\Delta P$ ), м2	$\Delta P = 3.5 * M_t * \sqrt{P} = 3.5 * 0,1 * \sqrt{8} = 1$
7.	Предельные минимальный и максимальный размеры земельного участка ( $P_{\text{мин}}$ и $P_{\text{макс}}$ ), м2	- -
8.	Кадастровый или иной государственный учетный номер (инвентарный) объекта недвижимости, расположенного на образуемом земельном участке	-
9.	Кадастровые номера исходных земельных участков	39:15:150851:814
9.1.	Кадастровый номер входящего в состав земельного участка, представляющего собой единое землепользование (номер контура многоконтурного земельного участка), преобразование которого осуществляется	-
9.2.	Кадастровые номера земельных участков, исключаемых из состава измененного (исходного) земельного участка, представляющего собой единое землепользование	-
9.3.	Кадастровый или иной государственный учетный номер (инвентарный) объекта недвижимости, расположенного на измененном земельном участке	-
10.	Условный номер земельного участка	-
11.	Учетный номер проекта межевания территории	-
12.	Дополнительные сведения об образовании земельного участка	-
13.	Сведения о земельных участках (землях общего пользования, территории общего пользования), посредством которых обеспечивается доступ	Земли общего пользования
14.	Иные сведения	-

4. Пояснения к сведениям об образуемом земельном участке:		39:15:150851:814:3У163 :
		обозначение земельного участка
1.	-	

## Сведения об образуемых земельных участках

**1. Сведения о характерных точках границ образуемых земельных участков**

**39:15:150851:814:3У164 :**

обозначение земельного участка

**Система координат МСК-39, зона 1**

**Зона № 1**

Обозначение характерных точек границ	Координаты, м		Метод определения координат	Формулы, примененные для расчета средней квадратической погрешности определения координат характерной точки границ (Mt), с подставленными в такие формулы значениями и итоговые (вычисленные) значения Mt, м	Описание закрепления точки
	X	Y			
1	2	3	4	5	6
н17У	349965.25	1188499.33	Метод спутниковых геодезических измерений (определений)	$Mt = \sqrt{(m_0^2 + m_1^2)}$	Закрепление отсутствует
н38У	349965.22	1188505.79	Метод спутниковых геодезических измерений (определений)	$Mt = \sqrt{(m_0^2 + m_1^2)}$	Закрепление отсутствует
н329У	349962.99	1188505.86	Метод спутниковых геодезических измерений (определений)	$Mt = \sqrt{(m_0^2 + m_1^2)}$	Закрепление отсутствует
н307У	349962.88	1188499.41	Метод спутниковых геодезических измерений (определений)	$Mt = \sqrt{(m_0^2 + m_1^2)}$	Закрепление отсутствует
н17У	349965.25	1188499.33	Метод спутниковых геодезических измерений (определений)	$Mt = \sqrt{(m_0^2 + m_1^2)}$	Закрепление отсутствует

**39:15:150851:814:3У164 :**

**2. Сведения о частях границ образуемых земельных участков:**

обозначение земельного участка

Обозначение части границ		Горизонтальное проложение (S), м	Описание прохождения части границ	Сведения о согласовании местоположения границ (согласовано/спорное)
от т.	до т.			
1	2	3	4	5
н17У	н38У	6.46	-	-
н38У	н329У	2.23	-	-
н329У	н307У	6.45	-	-
н307У	н17У	2.37	-	-

3. Сведения о характеристиках образуемого земельного участка:		39:15:150851:814:3У164 : обозначение земельного участка
№ п/п	Наименование характеристики земельного участка	Значение характеристики
1	2	3
1.	Адрес земельного участка	-
1.1.	Сведения о местоположении земельного участка (при отсутствии адреса) в структурированном в соответствии с федеральной информационной адресной системой виде	Российская Федерация, Калининградская область, г.о город Калининград, город Калининград
1.2.	Дополнительные сведения о местоположении земельного участка	-
2.	Категория земель	Земли населенных пунктов
3.	Вид (виды) разрешенного использования	Размещение гаражей для собственных нужд
3.1.	Дополнительные сведения об использовании земельного участка	Размещение гаражей для собственных нужд
4.	Реестровый номер границ территориальной зоны или в случае отсутствия такого реестрового номера ее индивидуальное обозначение (вид, тип, номер, индекс)	-
5.	Площадь земельного участка $\pm$ величина предельной погрешности определения (вычисления) площади ( $P \pm \Delta P$ ), м2	$15 \pm 1$
6.	Формула, примененная для вычисления предельной погрешности определения площади земельного участка, с подставленными значениями и итоговые (вычисленные) значения ( $\Delta P$ ), м2	$\Delta P = 3.5 * M_t * \sqrt{P} = 3.5 * 0,1 * \sqrt{15} = 1$
7.	Предельные минимальный и максимальный размеры земельного участка ( $P_{\text{мин}}$ и $P_{\text{макс}}$ ), м2	- -
8.	Кадастровый или иной государственный учетный номер (инвентарный) объекта недвижимости, расположенного на образуемом земельном участке	-
9.	Кадастровые номера исходных земельных участков	39:15:150851:814
9.1.	Кадастровый номер входящего в состав земельного участка, представляющего собой единое землепользование (номер контура многоконтурного земельного участка), преобразование которого осуществляется	-
9.2.	Кадастровые номера земельных участков, исключаемых из состава измененного (исходного) земельного участка, представляющего собой единое землепользование	-
9.3.	Кадастровый или иной государственный учетный номер (инвентарный) объекта недвижимости, расположенного на измененном земельном участке	-
10.	Условный номер земельного участка	-
11.	Учетный номер проекта межевания территории	-
12.	Дополнительные сведения об образовании земельного участка	-
13.	Сведения о земельных участках (землях общего пользования, территории общего пользования), посредством которых обеспечивается доступ	Земли общего пользования
14.	Иные сведения	-

4. Пояснения к сведениям об образуемом земельном участке:		39:15:150851:814:3У164 :
		обозначение земельного участка
1.	-	



Сведения об образуемых земельных участках					
1. Сведения о характерных точках границ образуемых земельных участков				39:15:150851:814:3У165 :	
				обозначение земельного участка	
Система координат МСК-39, зона 1				Зона № 1	
Обозначение характерных точек границ	Координаты, м		Метод определения координат	Формулы, примененные для расчета средней квадратической погрешности определения координат характерной точки границ (Mt), с подставленными в такие формулы значениями и итоговые (вычисленные) значения Mt, м	Описание закрепле ния точки
	X	Y			
1	2	3	4	5	6
н311У	349959.64	1188499.51	Метод спутниковых геодезических измерений (определений)	$Mt = \sqrt{(m_0^2 + m_1^2)}$	Закрепление отсутствует
н330У	349959.89	1188505.96	Метод спутниковых геодезических измерений (определений)	$Mt = \sqrt{(m_0^2 + m_1^2)}$	Закрепление отсутствует
н331У	349956.50	1188506.06	Метод спутниковых геодезических измерений (определений)	$Mt = \sqrt{(m_0^2 + m_1^2)}$	Закрепление отсутствует
н312У	349956.29	1188499.62	Метод спутниковых геодезических измерений (определений)	$Mt = \sqrt{(m_0^2 + m_1^2)}$	Закрепление отсутствует
н311У	349959.64	1188499.51	Метод спутниковых геодезических измерений (определений)	$Mt = \sqrt{(m_0^2 + m_1^2)}$	Закрепление отсутствует
39:15:150851:814:3У165 :					
2. Сведения о частях границ образуемых земельных участков:				обозначение земельного участка	
Обозначение части границ		Горизонтальное проложение (S), м	Описание прохождения части границ	Сведения о согласовании местоположения границ (согласовано/спорное)	
от т.	до т.				
1	2	3	4	5	
н311У	н330У	6.45	-	-	
н330У	н331У	3.39	-	-	
н331У	н312У	6.44	-	-	
н312У	н311У	3.35	-	-	

3. Сведения о характеристиках образуемого земельного участка:		39:15:150851:814:3У165 : обозначение земельного участка
№ п/п	Наименование характеристики земельного участка	Значение характеристики
1	2	3
1.	Адрес земельного участка	-
1.1.	Сведения о местоположении земельного участка (при отсутствии адреса) в структурированном в соответствии с федеральной информационной адресной системой виде	Российская Федерация, Калининградская область, г.о город Калининград, город Калининград
1.2.	Дополнительные сведения о местоположении земельного участка	-
2.	Категория земель	Земли населенных пунктов
3.	Вид (виды) разрешенного использования	Размещение гаражей для собственных нужд
3.1.	Дополнительные сведения об использовании земельного участка	Размещение гаражей для собственных нужд
4.	Реестровый номер границ территориальной зоны или в случае отсутствия такого реестрового номера ее индивидуальное обозначение (вид, тип, номер, индекс)	-
5.	Площадь земельного участка $\pm$ величина предельной погрешности определения (вычисления) площади ( $P \pm \Delta P$ ), м <sup>2</sup>	$22 \pm 2$
6.	Формула, примененная для вычисления предельной погрешности определения площади земельного участка, с подставленными значениями и итоговые (вычисленные) значения ( $\Delta P$ ), м <sup>2</sup>	$\Delta P = 3.5 * M_t * \sqrt{P} = 3.5 * 0,1 * \sqrt{22} = 2$
7.	Предельные минимальный и максимальный размеры земельного участка ( $P_{\text{мин}}$ и $P_{\text{макс}}$ ), м <sup>2</sup>	- -
8.	Кадастровый или иной государственный учетный номер (инвентарный) объекта недвижимости, расположенного на образуемом земельном участке	-
9.	Кадастровые номера исходных земельных участков	39:15:150851:814
9.1.	Кадастровый номер входящего в состав земельного участка, представляющего собой единое землепользование (номер контура многоконтурного земельного участка), преобразование которого осуществляется	-
9.2.	Кадастровые номера земельных участков, исключаемых из состава измененного (исходного) земельного участка, представляющего собой единое землепользование	-
9.3.	Кадастровый или иной государственный учетный номер (инвентарный) объекта недвижимости, расположенного на измененном земельном участке	-
10.	Условный номер земельного участка	-
11.	Учетный номер проекта межевания территории	-
12.	Дополнительные сведения об образовании земельного участка	-
13.	Сведения о земельных участках (землях общего пользования, территории общего пользования), посредством которых обеспечивается доступ	Земли общего пользования
14.	Иные сведения	-

4. Пояснения к сведениям об образуемом земельном участке:		39:15:150851:814:3У165 :
		обозначение земельного участка
1.	-	

Сведения об образуемых земельных участках					
1. Сведения о характерных точках границ образуемых земельных участков				39:15:150851:814:3У166 : обозначение земельного участка	
Система координат МСК-39, зона 1				Зона № 1	
Обозначение характерных точек границ	Координаты, м		Метод определения координат	Формулы, примененные для расчета средней квадратической погрешности определения координат характерной точки границ (Mt), с подставленными в такие формулы значениями и итоговые (вычисленные) значения Mt, м	Описание закрепле ния точки
	X	Y			
1	2	3	4	5	6
н316У	349953.09	1188499.72	Метод спутниковых геодезических измерений (определений)	$Mt = \sqrt{(m_0^2 + m_1^2)}$	Закрепление отсутствует
н332У	349953.17	1188506.15	Метод спутниковых геодезических измерений (определений)	$Mt = \sqrt{(m_0^2 + m_1^2)}$	Закрепление отсутствует
н333У	349953.15	1188506.15	Метод спутниковых геодезических измерений (определений)	$Mt = \sqrt{(m_0^2 + m_1^2)}$	Закрепление отсутствует
н334У	349949.84	1188506.25	Метод спутниковых геодезических измерений (определений)	$Mt = \sqrt{(m_0^2 + m_1^2)}$	Закрепление отсутствует
н317У	349949.63	1188499.84	Метод спутниковых геодезических измерений (определений)	$Mt = \sqrt{(m_0^2 + m_1^2)}$	Закрепление отсутствует
н316У	349953.09	1188499.72	Метод спутниковых геодезических измерений (определений)	$Mt = \sqrt{(m_0^2 + m_1^2)}$	Закрепление отсутствует
39:15:150851:814:3У166 : 2. Сведения о частях границ образуемых земельных участков: обозначение земельного участка					
Обозначение части границ		Горизонтальное проложение (S), м	Описание прохождения части границ	Сведения о согласовании местоположения границ (согласовано/спорное)	
от т.	до т.				
1	2	3	4	5	
н316У	н332У	6.43	-	-	
н332У	н333У	0.02	-	-	
н333У	н334У	3.31	-	-	

39:15:150851:814:3У166 :				
2. Сведения о частях границ образуемых земельных участков: _____				
обозначение земельного участка				
Обозначение части границ		Горизонтальное проложение (S), м	Описание прохождения части границ	Сведения о согласовании местоположения границ (согласовано/спорное)
от т.	до т.			
1	2	3	4	5
н334У	н317У	6.41	-	-
н317У	н316У	3.46	-	-
3. Сведения о характеристиках образуемого земельного участка: _____				
39:15:150851:814:3У166 :				
обозначение земельного участка				
№ п/п	Наименование характеристики земельного участка		Значение характеристики	
1	2		3	
1.	Адрес земельного участка		-	
1.1.	Сведения о местоположении земельного участка (при отсутствии адреса) в структурированном в соответствии с федеральной информационной адресной системой виде		Российская Федерация, Калининградская область, г.о город Калининград, город Калининград	
1.2.	Дополнительные сведения о местоположении земельного участка		-	
2.	Категория земель		Земли населенных пунктов	
3.	Вид (виды) разрешенного использования		Размещение гаражей для собственных нужд	
3.1.	Дополнительные сведения об использовании земельного участка		Размещение гаражей для собственных нужд	
4.	Реестровый номер границ территориальной зоны или в случае отсутствия такого реестрового номера ее индивидуальное обозначение (вид, тип, номер, индекс)		-	
5.	Площадь земельного участка ± величина предельной погрешности определения (вычисления) площади ( $P \pm \Delta P$ ), м <sup>2</sup>		22 ± 2	
6.	Формула, примененная для вычисления предельной погрешности определения площади земельного участка, с подставленными значениями и итоговые (вычисленные) значения ( $\Delta P$ ), м <sup>2</sup>		$\Delta P = 3.5 * M_t * \sqrt{P} = 3.5 * 0,1 * \sqrt{22} = 2$	
7.	Предельные минимальный и максимальный размеры земельного участка ( $R_{\min}$ и $R_{\max}$ ), м <sup>2</sup>		-	
8.	Кадастровый или иной государственный учетный номер (инвентарный) объекта недвижимости, расположенного на образуемом земельном участке		-	
9.	Кадастровые номера исходных земельных участков		39:15:150851:814	
9.1.	Кадастровый номер входящего в состав земельного участка, представляющего собой единое землепользование (номер контура многоконтурного земельного участка), преобразование которого осуществляется		-	
9.2.	Кадастровые номера земельных участков, исключаемых из состава измененного (исходного) земельного участка, представляющего собой единое землепользование		-	
9.3.	Кадастровый или иной государственный учетный номер (инвентарный) объекта недвижимости, расположенного на измененном земельном участке		-	
10.	Условный номер земельного участка		-	

3. Сведения о характеристиках образуемого земельного участка:		39:15:150851:814:3У166 : обозначение земельного участка
№ п/п	Наименование характеристики земельного участка	Значение характеристики
1	2	3
11.	Учетный номер проекта межевания территории	-
12.	Дополнительные сведения об образовании земельного участка	-
13.	Сведения о земельных участках (землях общего пользования, территории общего пользования), посредством которых обеспечивается доступ	Земли общего пользования
14.	Иные сведения	-
4. Пояснения к сведениям об образуемом земельном участке:		39:15:150851:814:3У166 : обозначение земельного участка
1.	-	

## Сведения об образуемых земельных участках

**1. Сведения о характерных точках границ образуемых земельных участков**

**39:15:150851:814:3У167 :**

обозначение земельного участка

**Система координат МСК-39, зона 1**

**Зона № 1**

Обозначение характерных точек границ	Координаты, м		Метод определения координат	Формулы, примененные для расчета средней квадратической погрешности определения координат характерной точки границ (Mt), с подставленными в такие формулы значениями и итоговые (вычисленные) значения Mt, м	Описание закрепле ния точки
	X	Y			
1	2	3	4	5	6
615	349956.84	1188529.71	Метод спутниковых геодезических измерений (определений)	$Mt = \sqrt{(m_0^2 + m_1^2)}$	Закрепление отсутствует
н41У	349961.05	1188529.76	Метод спутниковых геодезических измерений (определений)	$Mt = \sqrt{(m_0^2 + m_1^2)}$	Закрепление отсутствует
н40У	349960.52	1188532.79	Метод спутниковых геодезических измерений (определений)	$Mt = \sqrt{(m_0^2 + m_1^2)}$	Закрепление отсутствует
719	349956.98	1188532.83	Метод спутниковых геодезических измерений (определений)	$Mt = \sqrt{(m_0^2 + m_1^2)}$	Закрепление отсутствует
718	349956.83	1188529.73	Метод спутниковых геодезических измерений (определений)	$Mt = \sqrt{(m_0^2 + m_1^2)}$	Закрепление отсутствует
615	349956.84	1188529.71	Метод спутниковых геодезических измерений (определений)	$Mt = \sqrt{(m_0^2 + m_1^2)}$	Закрепление отсутствует

**39:15:150851:814:3У167 :**

**2. Сведения о частях границ образуемых земельных участков:**

обозначение земельного участка

Обозначение части границ		Горизонтальное проложение (S), м	Описание прохождения части границ	Сведения о согласовании местоположения границ (согласовано/спорное)
от т.	до т.			
1	2	3	4	5
615	н41У	4.21	-	-
н41У	н40У	3.08	-	-
н40У	719	3.54	-	-

39:15:150851:814:3У167 :				
2. Сведения о частях границ образуемых земельных участков: _____				
обозначение земельного участка				
Обозначение части границ		Горизонтальное проложение (S), м	Описание прохождения части границ	Сведения о согласовании местоположения границ (согласовано/спорное)
от т.	до т.			
1	2	3	4	5
719	718	3.10	-	-
718	615	0.02	-	-
3. Сведения о характеристиках образуемого земельного участка: _____				
39:15:150851:814:3У167 :				
обозначение земельного участка				
№ п/п	Наименование характеристики земельного участка		Значение характеристики	
1	2		3	
1.	Адрес земельного участка		-	
1.1.	Сведения о местоположении земельного участка (при отсутствии адреса) в структурированном в соответствии с федеральной информационной адресной системой виде		Российская Федерация, Калининградская область, г.о город Калининград, город Калининград	
1.2.	Дополнительные сведения о местоположении земельного участка		-	
2.	Категория земель		Земли населенных пунктов	
3.	Вид (виды) разрешенного использования		Размещение гаражей для собственных нужд	
3.1.	Дополнительные сведения об использовании земельного участка		Размещение гаражей для собственных нужд	
4.	Реестровый номер границ территориальной зоны или в случае отсутствия такого реестрового номера ее индивидуальное обозначение (вид, тип, номер, индекс)		-	
5.	Площадь земельного участка ± величина предельной погрешности определения (вычисления) площади ( $P \pm \Delta P$ ), м <sup>2</sup>		12 ± 1	
6.	Формула, примененная для вычисления предельной погрешности определения площади земельного участка, с подставленными значениями и итоговые (вычисленные) значения ( $\Delta P$ ), м <sup>2</sup>		$\Delta P = 3.5 * M_t * \sqrt{P} = 3.5 * 0,1 * \sqrt{12} = 1$	
7.	Предельные минимальный и максимальный размеры земельного участка ( $R_{\min}$ и $R_{\max}$ ), м <sup>2</sup>		-	
8.	Кадастровый или иной государственный учетный номер (инвентарный) объекта недвижимости, расположенного на образуемом земельном участке		-	
9.	Кадастровые номера исходных земельных участков		39:15:150851:814	
9.1.	Кадастровый номер входящего в состав земельного участка, представляющего собой единое землепользование (номер контура многоконтурного земельного участка), преобразование которого осуществляется		-	
9.2.	Кадастровые номера земельных участков, исключаемых из состава измененного (исходного) земельного участка, представляющего собой единое землепользование		-	
9.3.	Кадастровый или иной государственный учетный номер (инвентарный) объекта недвижимости, расположенного на измененном земельном участке		-	
10.	Условный номер земельного участка		-	



3. Сведения о характеристиках образуемого земельного участка:		39:15:150851:814:3У167 : обозначение земельного участка
№ п/п	Наименование характеристики земельного участка	Значение характеристики
1	2	3
11.	Учетный номер проекта межевания территории	-
12.	Дополнительные сведения об образовании земельного участка	-
13.	Сведения о земельных участках (землях общего пользования, территории общего пользования), посредством которых обеспечивается доступ	Земли общего пользования
14.	Иные сведения	-
4. Пояснения к сведениям об образуемом земельном участке:		39:15:150851:814:3У167 : обозначение земельного участка
1.	-	

## Сведения об образуемых земельных участках

**1. Сведения о характерных точках границ образуемых земельных участков**

**39:15:150851:814:3У168 :**

обозначение земельного участка

**Система координат МСК-39, зона 1**

**Зона № 1**

Обозначение характерных точек границ	Координаты, м		Метод определения координат	Формулы, примененные для расчета средней квадратической погрешности определения координат характерной точки границ (Mt), с подставленными в такие формулы значениями и итоговые (вычисленные) значения Mt, м	Описание закрепле ния точки
	X	Y			
1	2	3	4	5	6
н44У	349962.51	1188521.42	Метод спутниковых геодезических измерений (определений)	$Mt = \sqrt{(m_0^2 + m_1^2)}$	Закрепление отсутствует
н21У	349962.19	1188523.26	Метод спутниковых геодезических измерений (определений)	$Mt = \sqrt{(m_0^2 + m_1^2)}$	Закрепление отсутствует
н319У	349956.62	1188523.34	Метод спутниковых геодезических измерений (определений)	$Mt = \sqrt{(m_0^2 + m_1^2)}$	Закрепление отсутствует
н322У	349956.52	1188520.31	Метод спутниковых геодезических измерений (определений)	$Mt = \sqrt{(m_0^2 + m_1^2)}$	Закрепление отсутствует
н321У	349962.47	1188520.10	Метод спутниковых геодезических измерений (определений)	$Mt = \sqrt{(m_0^2 + m_1^2)}$	Закрепление отсутствует
н335У	349962.47	1188520.12	Метод спутниковых геодезических измерений (определений)	$Mt = \sqrt{(m_0^2 + m_1^2)}$	Закрепление отсутствует
н44У	349962.51	1188521.42	Метод спутниковых геодезических измерений (определений)	$Mt = \sqrt{(m_0^2 + m_1^2)}$	Закрепление отсутствует

39:15:150851:814:3У168 :

## 2. Сведения о частях границ образуемых земельных участков:

обозначение земельного участка

Обозначение части границ		Горизонтальное проложение (S), м	Описание прохождения части границ	Сведения о согласовании местоположения границ (согласовано/спорное)
от т.	до т.			
1	2	3	4	5
н44У	н21У	1.87	-	-
н21У	н319У	5.57	-	-
н319У	н322У	3.03	-	-
н322У	н321У	5.95	-	-
н321У	н335У	0.02	-	-
н335У	н44У	1.30	-	-

## 3. Сведения о характеристиках образуемого земельного участка:

39:15:150851:814:3У168 :

обозначение земельного участка

№ п/п	Наименование характеристики земельного участка	Значение характеристики
1	2	3
1.	Адрес земельного участка	-
1.1.	Сведения о местоположении земельного участка (при отсутствии адреса) в структурированном в соответствии с федеральной информационной адресной системой виде	Российская Федерация, Калининградская область, г.о город Калининград, город Калининград
1.2.	Дополнительные сведения о местоположении земельного участка	-
2.	Категория земель	Земли населенных пунктов
3.	Вид (виды) разрешенного использования	Размещение гаражей для собственных нужд
3.1.	Дополнительные сведения об использовании земельного участка	Размещение гаражей для собственных нужд
4.	Реестровый номер границ территориальной зоны или в случае отсутствия такого реестрового номера ее индивидуальное обозначение (вид, тип, номер, индекс)	-
5.	Площадь земельного участка $\pm$ величина предельной погрешности определения (вычисления) площади ( $P \pm \Delta P$ ), м <sup>2</sup>	$18 \pm 1$
6.	Формула, примененная для вычисления предельной погрешности определения площади земельного участка, с подставленными значениями и итоговые (вычисленные) значения ( $\Delta P$ ), м <sup>2</sup>	$\Delta P = 3.5 * M_t * \sqrt{P} = 3.5 * 0,1 * \sqrt{18} = 1$
7.	Предельные минимальный и максимальный размеры земельного участка ( $P_{\text{мин}}$ и $P_{\text{макс}}$ ), м <sup>2</sup>	- -
8.	Кадастровый или иной государственный учетный номер (инвентарный) объекта недвижимости, расположенного на образуемом земельном участке	-
9.	Кадастровые номера исходных земельных участков	39:15:150851:814
9.1.	Кадастровый номер входящего в состав земельного участка, представляющего собой единое землепользование (номер контура многоконтурного земельного участка), преобразование которого осуществляется	-

3. Сведения о характеристиках образуемого земельного участка:		39:15:150851:814:3У168 : обозначение земельного участка
№ п/п	Наименование характеристики земельного участка	Значение характеристики
1	2	3
9.2.	Кадастровые номера земельных участков, исключаемых из состава измененного (исходного) земельного участка, представляющего собой единое землепользование	-
9.3.	Кадастровый или иной государственный учетный номер (инвентарный) объекта недвижимости, расположенного на измененном земельном участке	-
10.	Условный номер земельного участка	-
11.	Учетный номер проекта межевания территории	-
12.	Дополнительные сведения об образовании земельного участка	-
13.	Сведения о земельных участках (землях общего пользования, территории общего пользования), посредством которых обеспечивается доступ	Земли общего пользования
14.	Иные сведения	-
4. Пояснения к сведениям об образуемом земельном участке:		39:15:150851:814:3У168 : обозначение земельного участка
1.	-	

Сведения об образуемых земельных участках					
1. Сведения о характерных точках границ образуемых земельных участков				39:15:150851:814:3У169 : обозначение земельного участка	
Система координат МСК-39, зона 1				Зона № 1	
Обозначение характерных точек границ	Координаты, м		Метод определения координат	Формулы, примененные для расчета средней квадратической погрешности определения координат характерной точки границ (Mt), с подставленными в такие формулы значениями и итоговые (вычисленные) значения Mt, м	Описание закрепле ния точки
	X	Y			
1	2	3	4	5	6
н336У	349951.08	1188536.13	Метод спутниковых геодезических измерений (определений)	$Mt = \sqrt{(m_0^2 + m_1^2)}$	Закрепление отсутствует
н324У	349957.08	1188535.86	Метод спутниковых геодезических измерений (определений)	$Mt = \sqrt{(m_0^2 + m_1^2)}$	Закрепление отсутствует
н323У	349957.18	1188539.04	Метод спутниковых геодезических измерений (определений)	$Mt = \sqrt{(m_0^2 + m_1^2)}$	Закрепление отсутствует
н337У	349951.16	1188539.17	Метод спутниковых геодезических измерений (определений)	$Mt = \sqrt{(m_0^2 + m_1^2)}$	Закрепление отсутствует
н338У	349951.16	1188539.15	Метод спутниковых геодезических измерений (определений)	$Mt = \sqrt{(m_0^2 + m_1^2)}$	Закрепление отсутствует
н336У	349951.08	1188536.13	Метод спутниковых геодезических измерений (определений)	$Mt = \sqrt{(m_0^2 + m_1^2)}$	Закрепление отсутствует
39:15:150851:814:3У169 : 2. Сведения о частях границ образуемых земельных участков: обозначение земельного участка					
Обозначение части границ		Горизонтальное проложение (S), м	Описание прохождения части границ	Сведения о согласовании местоположения границ (согласовано/спорное)	
от т.	до т.				
1	2	3	4	5	
н336У	н324У	6.01	-	-	
н324У	н323У	3.18	-	-	
н323У	н337У	6.02	-	-	

39:15:150851:814:3У169 :				
2. Сведения о частях границ образуемых земельных участков: _____				
обозначение земельного участка				
Обозначение части границ		Горизонтальное проложение (S), м	Описание прохождения части границ	Сведения о согласовании местоположения границ (согласовано/спорное)
от т.	до т.			
1	2	3	4	5
н337У	н338У	0.02	-	-
н338У	н336У	3.02	-	-
3. Сведения о характеристиках образуемого земельного участка: _____				
39:15:150851:814:3У169 :				
обозначение земельного участка				
№ п/п	Наименование характеристики земельного участка		Значение характеристики	
1	2		3	
1.	Адрес земельного участка		-	
1.1.	Сведения о местоположении земельного участка (при отсутствии адреса) в структурированном в соответствии с федеральной информационной адресной системой виде		Российская Федерация, Калининградская область, г.о город Калининград, город Калининград	
1.2.	Дополнительные сведения о местоположении земельного участка		-	
2.	Категория земель		Земли населенных пунктов	
3.	Вид (виды) разрешенного использования		Размещение гаражей для собственных нужд	
3.1.	Дополнительные сведения об использовании земельного участка		Размещение гаражей для собственных нужд	
4.	Реестровый номер границ территориальной зоны или в случае отсутствия такого реестрового номера ее индивидуальное обозначение (вид, тип, номер, индекс)		-	
5.	Площадь земельного участка ± величина предельной погрешности определения (вычисления) площади ( $P \pm \Delta P$ ), м <sup>2</sup>		19 ± 2	
6.	Формула, примененная для вычисления предельной погрешности определения площади земельного участка, с подставленными значениями и итоговые (вычисленные) значения ( $\Delta P$ ), м <sup>2</sup>		$\Delta P = 3.5 * M_t * \sqrt{P} = 3.5 * 0,1 * \sqrt{19} = 2$	
7.	Предельные минимальный и максимальный размеры земельного участка ( $R_{\min}$ и $R_{\max}$ ), м <sup>2</sup>		-	
8.	Кадастровый или иной государственный учетный номер (инвентарный) объекта недвижимости, расположенного на образуемом земельном участке		-	
9.	Кадастровые номера исходных земельных участков		39:15:150851:814	
9.1.	Кадастровый номер входящего в состав земельного участка, представляющего собой единое землепользование (номер контура многоконтурного земельного участка), преобразование которого осуществляется		-	
9.2.	Кадастровые номера земельных участков, исключаемых из состава измененного (исходного) земельного участка, представляющего собой единое землепользование		-	
9.3.	Кадастровый или иной государственный учетный номер (инвентарный) объекта недвижимости, расположенного на измененном земельном участке		-	
10.	Условный номер земельного участка		-	

3. Сведения о характеристиках образуемого земельного участка:		39:15:150851:814:3У169 : обозначение земельного участка
№ п/п	Наименование характеристики земельного участка	Значение характеристики
1	2	3
11.	Учетный номер проекта межевания территории	-
12.	Дополнительные сведения об образовании земельного участка	-
13.	Сведения о земельных участках (землях общего пользования, территории общего пользования), посредством которых обеспечивается доступ	Земли общего пользования
14.	Иные сведения	-
4. Пояснения к сведениям об образуемом земельном участке:		39:15:150851:814:3У169 : обозначение земельного участка
1.	-	

## Сведения об образуемых земельных участках

**1. Сведения о характерных точках границ образуемых земельных участков**

**39:15:150851:814:3У170 :**

обозначение земельного участка

**Система координат МСК-39, зона 1**

**Зона № 1**

Обозначение характерных точек границ	Координаты, м		Метод определения координат	Формулы, примененные для расчета средней квадратической погрешности определения координат характерной точки границ (Mt), с подставленными в такие формулы значениями и итоговые (вычисленные) значения Mt, м	Описание закрепления точки
	X	Y			
1	2	3	4	5	6
н45У	349958.89	1188542.12	Метод спутниковых геодезических измерений (определений)	$Mt = \sqrt{(m_0^2 + m_1^2)}$	Закрепление отсутствует
н27У	349958.35	1188545.24	Метод спутниковых геодезических измерений (определений)	$Mt = \sqrt{(m_0^2 + m_1^2)}$	Закрепление отсутствует
723	349957.37	1188545.28	Метод спутниковых геодезических измерений (определений)	$Mt = \sqrt{(m_0^2 + m_1^2)}$	Закрепление отсутствует
722	349957.28	1188542.15	Метод спутниковых геодезических измерений (определений)	$Mt = \sqrt{(m_0^2 + m_1^2)}$	Закрепление отсутствует
н45У	349958.89	1188542.12	Метод спутниковых геодезических измерений (определений)	$Mt = \sqrt{(m_0^2 + m_1^2)}$	Закрепление отсутствует

**39:15:150851:814:3У170 :**

**2. Сведения о частях границ образуемых земельных участков:**

обозначение земельного участка

Обозначение части границ		Горизонтальное проложение (S), м	Описание прохождения части границ	Сведения о согласовании местоположения границ (согласовано/спорное)
от т.	до т.			
1	2	3	4	5
н45У	н27У	3.17	-	-
н27У	723	0.98	-	-
723	722	3.13	-	-
722	н45У	1.61	-	-



3. Сведения о характеристиках образуемого земельного участка:		39:15:150851:814:3У170 : обозначение земельного участка
№ п/п	Наименование характеристики земельного участка	Значение характеристики
1	2	3
1.	Адрес земельного участка	-
1.1.	Сведения о местоположении земельного участка (при отсутствии адреса) в структурированном в соответствии с федеральной информационной адресной системой виде	Российская Федерация, Калининградская область, г.о город Калининград, город Калининград
1.2.	Дополнительные сведения о местоположении земельного участка	-
2.	Категория земель	Земли населенных пунктов
3.	Вид (виды) разрешенного использования	Размещение гаражей для собственных нужд
3.1.	Дополнительные сведения об использовании земельного участка	Размещение гаражей для собственных нужд
4.	Реестровый номер границ территориальной зоны или в случае отсутствия такого реестрового номера ее индивидуальное обозначение (вид, тип, номер, индекс)	-
5.	Площадь земельного участка $\pm$ величина предельной погрешности определения (вычисления) площади ( $P \pm \Delta P$ ), м2	$4 \pm 1$
6.	Формула, примененная для вычисления предельной погрешности определения площади земельного участка, с подставленными значениями и итоговые (вычисленные) значения ( $\Delta P$ ), м2	$\Delta P = 3.5 * M_t * \sqrt{P} = 3.5 * 0,1 * \sqrt{4} = 1$
7.	Предельные минимальный и максимальный размеры земельного участка ( $P_{\text{мин}}$ и $P_{\text{макс}}$ ), м2	- -
8.	Кадастровый или иной государственный учетный номер (инвентарный) объекта недвижимости, расположенного на образуемом земельном участке	-
9.	Кадастровые номера исходных земельных участков	39:15:150851:814
9.1.	Кадастровый номер входящего в состав земельного участка, представляющего собой единое землепользование (номер контура многоконтурного земельного участка), преобразование которого осуществляется	-
9.2.	Кадастровые номера земельных участков, исключаемых из состава измененного (исходного) земельного участка, представляющего собой единое землепользование	-
9.3.	Кадастровый или иной государственный учетный номер (инвентарный) объекта недвижимости, расположенного на измененном земельном участке	-
10.	Условный номер земельного участка	-
11.	Учетный номер проекта межевания территории	-
12.	Дополнительные сведения об образовании земельного участка	-
13.	Сведения о земельных участках (землях общего пользования, территории общего пользования), посредством которых обеспечивается доступ	Земли общего пользования
14.	Иные сведения	-

4. Пояснения к сведениям об образуемом земельном участке:		39:15:150851:814:3У170 :
		обозначение земельного участка
1.	-	

## Сведения об образуемых земельных участках

**1. Сведения о характерных точках границ образуемых земельных участков**

**39:15:150851:814:3У171 :**

обозначение земельного участка

**Система координат МСК-39, зона 1**

**Зона № 1**

Обозначение характерных точек границ	Координаты, м		Метод определения координат	Формулы, примененные для расчета средней квадратической погрешности определения координат характерной точки границ (Mt), с подставленными в такие формулы значениями и итоговые (вычисленные) значения Mt, м	Описание закрепления точки
	X	Y			
1	2	3	4	5	6
н11У	349949.43	1188596.27	Метод спутниковых геодезических измерений (определений)	$Mt = \sqrt{(m_0^2 + m_1^2)}$	Закрепление отсутствует
н55У	349948.80	1188599.84	Метод спутниковых геодезических измерений (определений)	$Mt = \sqrt{(m_0^2 + m_1^2)}$	Закрепление отсутствует
н339У	349946.25	1188599.89	Метод спутниковых геодезических измерений (определений)	$Mt = \sqrt{(m_0^2 + m_1^2)}$	Закрепление отсутствует
н340У	349946.12	1188593.41	Метод спутниковых геодезических измерений (определений)	$Mt = \sqrt{(m_0^2 + m_1^2)}$	Закрепление отсутствует
н304У	349949.37	1188593.30	Метод спутниковых геодезических измерений (определений)	$Mt = \sqrt{(m_0^2 + m_1^2)}$	Закрепление отсутствует
н11У	349949.43	1188596.27	Метод спутниковых геодезических измерений (определений)	$Mt = \sqrt{(m_0^2 + m_1^2)}$	Закрепление отсутствует

**39:15:150851:814:3У171 :**

**2. Сведения о частях границ образуемых земельных участков:**

обозначение земельного участка

Обозначение части границ		Горизонтальное проложение (S), м	Описание прохождения части границ	Сведения о согласовании местоположения границ (согласовано/спорное)
от т.	до т.			
1	2	3	4	5
н11У	н55У	3.63	-	-
н55У	н339У	2.55	-	-
н339У	н340У	6.48	-	-

39:15:150851:814:3У171 :				
2. Сведения о частях границ образуемых земельных участков: _____				
обозначение земельного участка				
Обозначение части границ		Горизонтальное проложение (S), м	Описание прохождения части границ	Сведения о согласовании местоположения границ (согласовано/спорное)
от т.	до т.			
1	2	3	4	5
н340У	н304У	3.25	-	-
н304У	н11У	2.97	-	-
3. Сведения о характеристиках образуемого земельного участка: _____				
39:15:150851:814:3У171 :				
обозначение земельного участка				
№ п/п	Наименование характеристики земельного участка		Значение характеристики	
1	2		3	
1.	Адрес земельного участка		-	
1.1.	Сведения о местоположении земельного участка (при отсутствии адреса) в структурированном в соответствии с федеральной информационной адресной системой виде		Российская Федерация, Калининградская область, г.о город Калининград, город Калининград	
1.2.	Дополнительные сведения о местоположении земельного участка		-	
2.	Категория земель		Земли населенных пунктов	
3.	Вид (виды) разрешенного использования		Размещение гаражей для собственных нужд	
3.1.	Дополнительные сведения об использовании земельного участка		Размещение гаражей для собственных нужд	
4.	Реестровый номер границ территориальной зоны или в случае отсутствия такого реестрового номера ее индивидуальное обозначение (вид, тип, номер, индекс)		-	
5.	Площадь земельного участка $\pm$ величина предельной погрешности определения (вычисления) площади ( $P \pm \Delta P$ ), м <sup>2</sup>		20 $\pm$ 2	
6.	Формула, примененная для вычисления предельной погрешности определения площади земельного участка, с подставленными значениями и итоговые (вычисленные) значения ( $\Delta P$ ), м <sup>2</sup>		$\Delta P = 3.5 * M_t * \sqrt{P} = 3.5 * 0,1 * \sqrt{20} = 2$	
7.	Предельные минимальный и максимальный размеры земельного участка ( $R_{\text{мин}}$ и $R_{\text{макс}}$ ), м <sup>2</sup>		-	
8.	Кадастровый или иной государственный учетный номер (инвентарный) объекта недвижимости, расположенного на образуемом земельном участке		-	
9.	Кадастровые номера исходных земельных участков		39:15:150851:814	
9.1.	Кадастровый номер входящего в состав земельного участка, представляющего собой единое землепользование (номер контура многоконтурного земельного участка), преобразование которого осуществляется		-	
9.2.	Кадастровые номера земельных участков, исключаемых из состава измененного (исходного) земельного участка, представляющего собой единое землепользование		-	
9.3.	Кадастровый или иной государственный учетный номер (инвентарный) объекта недвижимости, расположенного на измененном земельном участке		-	
10.	Условный номер земельного участка		-	

3. Сведения о характеристиках образуемого земельного участка:		39:15:150851:814:3У171 : обозначение земельного участка
№ п/п	Наименование характеристики земельного участка	Значение характеристики
1	2	3
11.	Учетный номер проекта межевания территории	-
12.	Дополнительные сведения об образовании земельного участка	-
13.	Сведения о земельных участках (землях общего пользования, территории общего пользования), посредством которых обеспечивается доступ	Земли общего пользования
14.	Иные сведения	-
4. Пояснения к сведениям об образуемом земельном участке:		39:15:150851:814:3У171 : обозначение земельного участка
1.	-	

## Сведения об образуемых земельных участках

**1. Сведения о характерных точках границ образуемых земельных участков**

**39:15:150851:814:3У172 :**

обозначение земельного участка

**Система координат МСК-39, зона 1**

**Зона № 1**

Обозначение характерных точек границ	Координаты, м		Метод определения координат	Формулы, примененные для расчета средней квадратической погрешности определения координат характерной точки границ (Mt), с подставленными в такие формулы значениями и итоговые (вычисленные) значения Mt, м	Описание закрепле ния точки
	X	Y			
1	2	3	4	5	6
н313У	349956.07	1188493.19	Метод спутниковых геодезических измерений (определений)	$Mt = \sqrt{(m_0^2 + m_1^2)}$	Закрепление отсутствует
н312У	349956.29	1188499.62	Метод спутниковых геодезических измерений (определений)	$Mt = \sqrt{(m_0^2 + m_1^2)}$	Закрепление отсутствует
н316У	349953.09	1188499.72	Метод спутниковых геодезических измерений (определений)	$Mt = \sqrt{(m_0^2 + m_1^2)}$	Закрепление отсутствует
н315У	349953.02	1188493.26	Метод спутниковых геодезических измерений (определений)	$Mt = \sqrt{(m_0^2 + m_1^2)}$	Закрепление отсутствует
н315У	349953.02	1188493.26	Метод спутниковых геодезических измерений (определений)	$Mt = \sqrt{(m_0^2 + m_1^2)}$	Закрепление отсутствует
н341У	349956.05	1188493.19	Метод спутниковых геодезических измерений (определений)	$Mt = \sqrt{(m_0^2 + m_1^2)}$	Закрепление отсутствует
н313У	349956.07	1188493.19	Метод спутниковых геодезических измерений (определений)	$Mt = \sqrt{(m_0^2 + m_1^2)}$	Закрепление отсутствует

39:15:150851:814:3У172 :

## 2. Сведения о частях границ образуемых земельных участков:

обозначение земельного участка

Обозначение части границ		Горизонтальное проложение (S), м	Описание прохождения части границ	Сведения о согласовании местоположения границ (согласовано/спорное)
от т.	до т.			
1	2	3	4	5
н313У	н312У	6.43	-	-
н312У	н316У	3.20	-	-
н316У	н315У	6.46	-	-
н315У	н315У	3	-	-
н315У	н341У	3.03	-	-
н341У	н313У	0.02	-	-

## 3. Сведения о характеристиках образуемого земельного участка:

39:15:150851:814:3У172 :

обозначение земельного участка

№ п/п	Наименование характеристики земельного участка	Значение характеристики
1	2	3
1.	Адрес земельного участка	-
1.1.	Сведения о местоположении земельного участка (при отсутствии адреса) в структурированном в соответствии с федеральной информационной адресной системой виде	Российская Федерация, Калининградская область, г.о город Калининград, город Калининград
1.2.	Дополнительные сведения о местоположении земельного участка	-
2.	Категория земель	Земли населенных пунктов
3.	Вид (виды) разрешенного использования	Размещение гаражей для собственных нужд
3.1.	Дополнительные сведения об использовании земельного участка	Размещение гаражей для собственных нужд
4.	Реестровый номер границ территориальной зоны или в случае отсутствия такого реестрового номера ее индивидуальное обозначение (вид, тип, номер, индекс)	-
5.	Площадь земельного участка $\pm$ величина предельной погрешности определения (вычисления) площади ( $P \pm \Delta P$ ), м <sup>2</sup>	$20 \pm 2$
6.	Формула, примененная для вычисления предельной погрешности определения площади земельного участка, с подставленными значениями и итоговые (вычисленные) значения ( $\Delta P$ ), м <sup>2</sup>	$\Delta P = 3.5 * M_t * \sqrt{P} = 3.5 * 0,1 * \sqrt{20} = 2$
7.	Предельные минимальный и максимальный размеры земельного участка ( $P_{\text{мин}}$ и $P_{\text{макс}}$ ), м <sup>2</sup>	- -
8.	Кадастровый или иной государственный учетный номер (инвентарный) объекта недвижимости, расположенного на образуемом земельном участке	-
9.	Кадастровые номера исходных земельных участков	39:15:150851:814
9.1.	Кадастровый номер входящего в состав земельного участка, представляющего собой единое землепользование (номер контура многоконтурного земельного участка), преобразование которого осуществляется	-

3. Сведения о характеристиках образуемого земельного участка:		39:15:150851:814:3У172 : обозначение земельного участка
№ п/п	Наименование характеристики земельного участка	Значение характеристики
1	2	3
9.2.	Кадастровые номера земельных участков, исключаемых из состава измененного (исходного) земельного участка, представляющего собой единое землепользование	-
9.3.	Кадастровый или иной государственный учетный номер (инвентарный) объекта недвижимости, расположенного на измененном земельном участке	-
10.	Условный номер земельного участка	-
11.	Учетный номер проекта межевания территории	-
12.	Дополнительные сведения об образовании земельного участка	-
13.	Сведения о земельных участках (землях общего пользования, территории общего пользования), посредством которых обеспечивается доступ	Земли общего пользования
14.	Иные сведения	-
4. Пояснения к сведениям об образуемом земельном участке:		39:15:150851:814:3У172 : обозначение земельного участка
1.	-	



Сведения об образуемых земельных участках					
1. Сведения о характерных точках границ образуемых земельных участков				39:15:150851:814:3У173 : обозначение земельного участка	
Система координат МСК-39, зона 1				Зона № 1	
Обозначение характерных точек границ	Координаты, м		Метод определения координат	Формулы, примененные для расчета средней квадратической погрешности определения координат характерной точки границ (Mt), с подставленными в такие формулы значениями и итоговые (вычисленные) значения Mt, м	Описание закрепле ния точки
	X	Y			
1	2	3	4	5	6
н308У	349962.77	1188493.00	Метод спутниковых геодезических измерений (определений)	$Mt = \sqrt{(m_0^2 + m_1^2)}$	Закрепление отсутствует
н307У	349962.88	1188499.41	Метод спутниковых геодезических измерений (определений)	$Mt = \sqrt{(m_0^2 + m_1^2)}$	Закрепление отсутствует
н311У	349959.64	1188499.51	Метод спутниковых геодезических измерений (определений)	$Mt = \sqrt{(m_0^2 + m_1^2)}$	Закрепление отсутствует
н310У	349959.38	1188493.11	Метод спутниковых геодезических измерений (определений)	$Mt = \sqrt{(m_0^2 + m_1^2)}$	Закрепление отсутствует
н308У	349962.77	1188493.00	Метод спутниковых геодезических измерений (определений)	$Mt = \sqrt{(m_0^2 + m_1^2)}$	Закрепление отсутствует
39:15:150851:814:3У173 : 2. Сведения о частях границ образуемых земельных участков: обозначение земельного участка					
Обозначение части границ		Горизонтальное проложение (S), м	Описание прохождения части границ	Сведения о согласовании местоположения границ (согласовано/спорное)	
от т.	до т.				
1	2	3	4	5	
н308У	н307У	6.41	-	-	
н307У	н311У	3.24	-	-	
н311У	н310У	6.41	-	-	
н310У	н308У	3.39	-	-	

3. Сведения о характеристиках образуемого земельного участка:		39:15:150851:814:3У173 : обозначение земельного участка
№ п/п	Наименование характеристики земельного участка	Значение характеристики
1	2	3
1.	Адрес земельного участка	-
1.1.	Сведения о местоположении земельного участка (при отсутствии адреса) в структурированном в соответствии с федеральной информационной адресной системой виде	Российская Федерация, Калининградская область, г.о город Калининград, город Калининград
1.2.	Дополнительные сведения о местоположении земельного участка	-
2.	Категория земель	Земли населенных пунктов
3.	Вид (виды) разрешенного использования	Размещение гаражей для собственных нужд
3.1.	Дополнительные сведения об использовании земельного участка	Размещение гаражей для собственных нужд
4.	Реестровый номер границ территориальной зоны или в случае отсутствия такого реестрового номера ее индивидуальное обозначение (вид, тип, номер, индекс)	-
5.	Площадь земельного участка $\pm$ величина предельной погрешности определения (вычисления) площади ( $P \pm \Delta P$ ), м2	$21 \pm 2$
6.	Формула, примененная для вычисления предельной погрешности определения площади земельного участка, с подставленными значениями и итоговые (вычисленные) значения ( $\Delta P$ ), м2	$\Delta P = 3.5 * M_t * \sqrt{P} = 3.5 * 0,1 * \sqrt{21} = 2$
7.	Предельные минимальный и максимальный размеры земельного участка ( $P_{\text{мин}}$ и $P_{\text{макс}}$ ), м2	- -
8.	Кадастровый или иной государственный учетный номер (инвентарный) объекта недвижимости, расположенного на образуемом земельном участке	-
9.	Кадастровые номера исходных земельных участков	39:15:150851:814
9.1.	Кадастровый номер входящего в состав земельного участка, представляющего собой единое землепользование (номер контура многоконтурного земельного участка), преобразование которого осуществляется	-
9.2.	Кадастровые номера земельных участков, исключаемых из состава измененного (исходного) земельного участка, представляющего собой единое землепользование	-
9.3.	Кадастровый или иной государственный учетный номер (инвентарный) объекта недвижимости, расположенного на измененном земельном участке	-
10.	Условный номер земельного участка	-
11.	Учетный номер проекта межевания территории	-
12.	Дополнительные сведения об образовании земельного участка	-
13.	Сведения о земельных участках (землях общего пользования, территории общего пользования), посредством которых обеспечивается доступ	Земли общего пользования
14.	Иные сведения	-

4. Пояснения к сведениям об образуемом земельном участке:		39:15:150851:814:3У173 :
		обозначение земельного участка
1.	-	

Сведения об образуемых земельных участках					
1. Сведения о характерных точках границ образуемых земельных участков				39:15:150851:814:3У174 : обозначение земельного участка	
Система координат МСК-39, зона 1				Зона № 1	
Обозначение характерных точек границ	Координаты, м		Метод определения координат	Формулы, примененные для расчета средней квадратической погрешности определения координат характерной точки границ (Mt), с подставленными в такие формулы значениями и итоговые (вычисленные) значения Mt, м	Описание закрепле ния точки
	X	Y			
1	2	3	4	5	6
н318У	349949.41	1188493.35	Метод спутниковых геодезических измерений (определений)	$Mt = \sqrt{(m_0^2 + m_1^2)}$	Закрепление отсутствует
н317У	349949.63	1188499.84	Метод спутниковых геодезических измерений (определений)	$Mt = \sqrt{(m_0^2 + m_1^2)}$	Закрепление отсутствует
н342У	349946.27	1188499.94	Метод спутниковых геодезических измерений (определений)	$Mt = \sqrt{(m_0^2 + m_1^2)}$	Закрепление отсутствует
н343У	349946.01	1188493.43	Метод спутниковых геодезических измерений (определений)	$Mt = \sqrt{(m_0^2 + m_1^2)}$	Закрепление отсутствует
н344У	349949.39	1188493.35	Метод спутниковых геодезических измерений (определений)	$Mt = \sqrt{(m_0^2 + m_1^2)}$	Закрепление отсутствует
н318У	349949.41	1188493.35	Метод спутниковых геодезических измерений (определений)	$Mt = \sqrt{(m_0^2 + m_1^2)}$	Закрепление отсутствует
39:15:150851:814:3У174 : 2. Сведения о частях границ образуемых земельных участков: обозначение земельного участка					
Обозначение части границ		Горизонтальное проложение (S), м	Описание прохождения части границ	Сведения о согласовании местоположения границ (согласовано/спорное)	
от т.	до т.				
1	2	3	4	5	
н318У	н317У	6.49	-	-	
н317У	н342У	3.36	-	-	
н342У	н343У	6.52	-	-	

39:15:150851:814:3У174 :				
2. Сведения о частях границ образуемых земельных участков: _____				
обозначение земельного участка				
Обозначение части границ		Горизонтальное проложение (S), м	Описание прохождения части границ	Сведения о согласовании местоположения границ (согласовано/спорное)
от т.	до т.			
1	2	3	4	5
н343У	н344У	3.38	-	-
н344У	н318У	0.02	-	-
3. Сведения о характеристиках образуемого земельного участка: _____				
39:15:150851:814:3У174 :				
обозначение земельного участка				
№ п/п	Наименование характеристики земельного участка		Значение характеристики	
1	2		3	
1.	Адрес земельного участка		-	
1.1.	Сведения о местоположении земельного участка (при отсутствии адреса) в структурированном в соответствии с федеральной информационной адресной системой виде		Российская Федерация, Калининградская область, г.о город Калининград, город Калининград	
1.2.	Дополнительные сведения о местоположении земельного участка		-	
2.	Категория земель		Земли населенных пунктов	
3.	Вид (виды) разрешенного использования		Размещение гаражей для собственных нужд	
3.1.	Дополнительные сведения об использовании земельного участка		Размещение гаражей для собственных нужд	
4.	Реестровый номер границ территориальной зоны или в случае отсутствия такого реестрового номера ее индивидуальное обозначение (вид, тип, номер, индекс)		-	
5.	Площадь земельного участка ± величина предельной погрешности определения (вычисления) площади ( $P \pm \Delta P$ ), м <sup>2</sup>		22 ± 2	
6.	Формула, примененная для вычисления предельной погрешности определения площади земельного участка, с подставленными значениями и итоговые (вычисленные) значения ( $\Delta P$ ), м <sup>2</sup>		$\Delta P = 3.5 * M_t * \sqrt{P} = 3.5 * 0,1 * \sqrt{22} = 2$	
7.	Предельные минимальный и максимальный размеры земельного участка ( $R_{\min}$ и $R_{\max}$ ), м <sup>2</sup>		-	
8.	Кадастровый или иной государственный учетный номер (инвентарный) объекта недвижимости, расположенного на образуемом земельном участке		-	
9.	Кадастровые номера исходных земельных участков		39:15:150851:814	
9.1.	Кадастровый номер входящего в состав земельного участка, представляющего собой единое землепользование (номер контура многоконтурного земельного участка), преобразование которого осуществляется		-	
9.2.	Кадастровые номера земельных участков, исключаемых из состава измененного (исходного) земельного участка, представляющего собой единое землепользование		-	
9.3.	Кадастровый или иной государственный учетный номер (инвентарный) объекта недвижимости, расположенного на измененном земельном участке		-	
10.	Условный номер земельного участка		-	

3. Сведения о характеристиках образуемого земельного участка:		39:15:150851:814:3У174 : обозначение земельного участка
№ п/п	Наименование характеристики земельного участка	Значение характеристики
1	2	3
11.	Учетный номер проекта межевания территории	-
12.	Дополнительные сведения об образовании земельного участка	-
13.	Сведения о земельных участках (землях общего пользования, территории общего пользования), посредством которых обеспечивается доступ	Земли общего пользования
14.	Иные сведения	-
4. Пояснения к сведениям об образуемом земельном участке:		39:15:150851:814:3У174 : обозначение земельного участка
1.	-	

## Сведения об образуемых земельных участках

**1. Сведения о характерных точках границ образуемых земельных участков**

**39:15:150851:814:3У175 :**

обозначение земельного участка

**Система координат МСК-39, зона 1**

**Зона № 1**

Обозначение характерных точек границ	Координаты, м		Метод определения координат	Формулы, примененные для расчета средней квадратической погрешности определения координат характерной точки границ (Mt), с подставленными в такие формулы значениями и итоговые (вычисленные) значения Mt, м	Описание закрепления точки
	X	Y			
1	2	3	4	5	6
н40У	349960.52	1188532.79	Метод спутниковых геодезических измерений (определений)	$Mt = \sqrt{(m_0^2 + m_1^2)}$	Закрепление отсутствует
н24У	349960.01	1188535.74	Метод спутниковых геодезических измерений (определений)	$Mt = \sqrt{(m_0^2 + m_1^2)}$	Закрепление отсутствует
н324У	349957.08	1188535.86	Метод спутниковых геодезических измерений (определений)	$Mt = \sqrt{(m_0^2 + m_1^2)}$	Закрепление отсутствует
719	349956.98	1188532.83	Метод спутниковых геодезических измерений (определений)	$Mt = \sqrt{(m_0^2 + m_1^2)}$	Закрепление отсутствует
н40У	349960.52	1188532.79	Метод спутниковых геодезических измерений (определений)	$Mt = \sqrt{(m_0^2 + m_1^2)}$	Закрепление отсутствует

**39:15:150851:814:3У175 :**

**2. Сведения о частях границ образуемых земельных участков:**

обозначение земельного участка

Обозначение части границ		Горизонтальное проложение (S), м	Описание прохождения части границ	Сведения о согласовании местоположения границ (согласовано/спорное)
от т.	до т.			
1	2	3	4	5
н40У	н24У	2.99	-	-
н24У	н324У	2.93	-	-
н324У	719	3.03	-	-
719	н40У	3.54	-	-

3. Сведения о характеристиках образуемого земельного участка:		39:15:150851:814:3У175 : обозначение земельного участка
№ п/п	Наименование характеристики земельного участка	Значение характеристики
1	2	3
1.	Адрес земельного участка	-
1.1.	Сведения о местоположении земельного участка (при отсутствии адреса) в структурированном в соответствии с федеральной информационной адресной системой виде	Российская Федерация, Калининградская область, г.о город Калининград, город Калининград
1.2.	Дополнительные сведения о местоположении земельного участка	-
2.	Категория земель	Земли населенных пунктов
3.	Вид (виды) разрешенного использования	Размещение гаражей для собственных нужд
3.1.	Дополнительные сведения об использовании земельного участка	Размещение гаражей для собственных нужд
4.	Реестровый номер границ территориальной зоны или в случае отсутствия такого реестрового номера ее индивидуальное обозначение (вид, тип, номер, индекс)	-
5.	Площадь земельного участка $\pm$ величина предельной погрешности определения (вычисления) площади ( $P \pm \Delta P$ ), м2	$10 \pm 1$
6.	Формула, примененная для вычисления предельной погрешности определения площади земельного участка, с подставленными значениями и итоговые (вычисленные) значения ( $\Delta P$ ), м2	$\Delta P = 3.5 * M_t * \sqrt{P} = 3.5 * 0,1 * \sqrt{10} = 1$
7.	Предельные минимальный и максимальный размеры земельного участка ( $P_{\text{мин}}$ и $P_{\text{макс}}$ ), м2	- -
8.	Кадастровый или иной государственный учетный номер (инвентарный) объекта недвижимости, расположенного на образуемом земельном участке	-
9.	Кадастровые номера исходных земельных участков	39:15:150851:814
9.1.	Кадастровый номер входящего в состав земельного участка, представляющего собой единое землепользование (номер контура многоконтурного земельного участка), преобразование которого осуществляется	-
9.2.	Кадастровые номера земельных участков, исключаемых из состава измененного (исходного) земельного участка, представляющего собой единое землепользование	-
9.3.	Кадастровый или иной государственный учетный номер (инвентарный) объекта недвижимости, расположенного на измененном земельном участке	-
10.	Условный номер земельного участка	-
11.	Учетный номер проекта межевания территории	-
12.	Дополнительные сведения об образовании земельного участка	-
13.	Сведения о земельных участках (землях общего пользования, территории общего пользования), посредством которых обеспечивается доступ	Земли общего пользования
14.	Иные сведения	-



4. Пояснения к сведениям об образуемом земельном участке:		39:15:150851:814:3У175 :
		обозначение земельного участка
1.	-	

## Сведения об образуемых земельных участках

**1. Сведения о характерных точках границ образуемых земельных участков**

**39:15:150851:814:3У176 :**

обозначение земельного участка

**Система координат МСК-39, зона 1**

**Зона № 1**

Обозначение характерных точек границ	Координаты, м		Метод определения координат	Формулы, примененные для расчета средней квадратической погрешности определения координат характерной точки границ (Mt), с подставленными в такие формулы значениями и итоговые (вычисленные) значения Mt, м	Описание закрепления точки
	X	Y			
1	2	3	4	5	6
н20У	349961.63	1188526.46	Метод спутниковых геодезических измерений (определений)	$Mt = \sqrt{(m_0^2 + m_1^2)}$	Закрепление отсутствует
н41У	349961.05	1188529.76	Метод спутниковых геодезических измерений (определений)	$Mt = \sqrt{(m_0^2 + m_1^2)}$	Закрепление отсутствует
615	349956.84	1188529.71	Метод спутниковых геодезических измерений (определений)	$Mt = \sqrt{(m_0^2 + m_1^2)}$	Закрепление отсутствует
614	349956.73	1188526.59	Метод спутниковых геодезических измерений (определений)	$Mt = \sqrt{(m_0^2 + m_1^2)}$	Закрепление отсутствует
н20У	349961.63	1188526.46	Метод спутниковых геодезических измерений (определений)	$Mt = \sqrt{(m_0^2 + m_1^2)}$	Закрепление отсутствует

**39:15:150851:814:3У176 :**

**2. Сведения о частях границ образуемых земельных участков:**

обозначение земельного участка

Обозначение части границ		Горизонтальное проложение (S), м	Описание прохождения части границ	Сведения о согласовании местоположения границ (согласовано/спорное)
от т.	до т.			
1	2	3	4	5
н20У	н41У	3.35	-	-
н41У	615	4.21	-	-
615	614	3.12	-	-
614	н20У	4.90	-	-

3. Сведения о характеристиках образуемого земельного участка:		39:15:150851:814:3У176 : обозначение земельного участка
№ п/п	Наименование характеристики земельного участка	Значение характеристики
1	2	3
1.	Адрес земельного участка	-
1.1.	Сведения о местоположении земельного участка (при отсутствии адреса) в структурированном в соответствии с федеральной информационной адресной системой виде	Российская Федерация, Калининградская область, г.о город Калининград, город Калининград
1.2.	Дополнительные сведения о местоположении земельного участка	-
2.	Категория земель	Земли населенных пунктов
3.	Вид (виды) разрешенного использования	Размещение гаражей для собственных нужд
3.1.	Дополнительные сведения об использовании земельного участка	Размещение гаражей для собственных нужд
4.	Реестровый номер границ территориальной зоны или в случае отсутствия такого реестрового номера ее индивидуальное обозначение (вид, тип, номер, индекс)	-
5.	Площадь земельного участка $\pm$ величина предельной погрешности определения (вычисления) площади ( $P \pm \Delta P$ ), м2	$15 \pm 1$
6.	Формула, примененная для вычисления предельной погрешности определения площади земельного участка, с подставленными значениями и итоговые (вычисленные) значения ( $\Delta P$ ), м2	$\Delta P = 3.5 * M_t * \sqrt{P} = 3.5 * 0,1 * \sqrt{15} = 1$
7.	Предельные минимальный и максимальный размеры земельного участка ( $P_{\text{мин}}$ и $P_{\text{макс}}$ ), м2	- -
8.	Кадастровый или иной государственный учетный номер (инвентарный) объекта недвижимости, расположенного на образуемом земельном участке	-
9.	Кадастровые номера исходных земельных участков	39:15:150851:814
9.1.	Кадастровый номер входящего в состав земельного участка, представляющего собой единое землепользование (номер контура многоконтурного земельного участка), преобразование которого осуществляется	-
9.2.	Кадастровые номера земельных участков, исключаемых из состава измененного (исходного) земельного участка, представляющего собой единое землепользование	-
9.3.	Кадастровый или иной государственный учетный номер (инвентарный) объекта недвижимости, расположенного на измененном земельном участке	-
10.	Условный номер земельного участка	-
11.	Учетный номер проекта межевания территории	-
12.	Дополнительные сведения об образовании земельного участка	-
13.	Сведения о земельных участках (землях общего пользования, территории общего пользования), посредством которых обеспечивается доступ	Земли общего пользования
14.	Иные сведения	-

4. Пояснения к сведениям об образуемом земельном участке:		39:15:150851:814:3У176 :
		обозначение земельного участка
1.	-	

## Сведения об образуемых земельных участках

**1. Сведения о характерных точках границ образуемых земельных участков**

**39:15:150851:814:3У177 :**

обозначение земельного участка

**Система координат МСК-39, зона 1**

**Зона № 1**

Обозначение характерных точек границ	Координаты, м		Метод определения координат	Формулы, примененные для расчета средней квадратической погрешности определения координат характерной точки границ (Mt), с подставленными в такие формулы значениями и итоговые (вычисленные) значения Mt, м	Описание закрепления точки
	X	Y			
1	2	3	4	5	6
н320У	349962.35	1188517.05	Метод спутниковых геодезических измерений (определений)	$Mt = \sqrt{(m_0^2 + m_1^2)}$	Закрепление отсутствует
43	349956.41	1188517.09	Метод спутниковых геодезических измерений (определений)	$Mt = \sqrt{(m_0^2 + m_1^2)}$	Закрепление отсутствует
42	349956.29	1188513.75	Метод спутниковых геодезических измерений (определений)	$Mt = \sqrt{(m_0^2 + m_1^2)}$	Закрепление отсутствует
н345У	349962.35	1188513.79	Метод спутниковых геодезических измерений (определений)	$Mt = \sqrt{(m_0^2 + m_1^2)}$	Закрепление отсутствует
н346У	349962.35	1188517.03	Метод спутниковых геодезических измерений (определений)	$Mt = \sqrt{(m_0^2 + m_1^2)}$	Закрепление отсутствует
н320У	349962.35	1188517.05	Метод спутниковых геодезических измерений (определений)	$Mt = \sqrt{(m_0^2 + m_1^2)}$	Закрепление отсутствует

**39:15:150851:814:3У177 :**

**2. Сведения о частях границ образуемых земельных участков:**

обозначение земельного участка

Обозначение части границ		Горизонтальное проложение (S), м	Описание прохождения части границ	Сведения о согласовании местоположения границ (согласовано/спорное)
от т.	до т.			
1	2	3	4	5
н320У	43	5.94	-	-
43	42	3.34	-	-
42	н345У	6.06	-	-

39:15:150851:814:3У177 :				
2. Сведения о частях границ образуемых земельных участков: _____				
обозначение земельного участка				
Обозначение части границ		Горизонтальное проложение (S), м	Описание прохождения части границ	Сведения о согласовании местоположения границ (согласовано/спорное)
от т.	до т.			
1	2	3	4	5
н345У	н346У	3.24	-	-
н346У	н320У	0.02	-	-
3. Сведения о характеристиках образуемого земельного участка: _____				
39:15:150851:814:3У177 :				
обозначение земельного участка				
№ п/п	Наименование характеристики земельного участка		Значение характеристики	
1	2		3	
1.	Адрес земельного участка		-	
1.1.	Сведения о местоположении земельного участка (при отсутствии адреса) в структурированном в соответствии с федеральной информационной адресной системой виде		Российская Федерация, Калининградская область, г.о город Калининград, город Калининград	
1.2.	Дополнительные сведения о местоположении земельного участка		-	
2.	Категория земель		Земли населенных пунктов	
3.	Вид (виды) разрешенного использования		Размещение гаражей для собственных нужд	
3.1.	Дополнительные сведения об использовании земельного участка		Размещение гаражей для собственных нужд	
4.	Реестровый номер границ территориальной зоны или в случае отсутствия такого реестрового номера ее индивидуальное обозначение (вид, тип, номер, индекс)		-	
5.	Площадь земельного участка ± величина предельной погрешности определения (вычисления) площади ( $P \pm \Delta P$ ), м <sup>2</sup>		20 ± 2	
6.	Формула, примененная для вычисления предельной погрешности определения площади земельного участка, с подставленными значениями и итоговые (вычисленные) значения ( $\Delta P$ ), м <sup>2</sup>		$\Delta P = 3.5 * M_t * \sqrt{P} = 3.5 * 0,1 * \sqrt{20} = 2$	
7.	Предельные минимальный и максимальный размеры земельного участка ( $R_{\text{мин}}$ и $R_{\text{макс}}$ ), м <sup>2</sup>		-	
8.	Кадастровый или иной государственный учетный номер (инвентарный) объекта недвижимости, расположенного на образуемом земельном участке		-	
9.	Кадастровые номера исходных земельных участков		39:15:150851:814	
9.1.	Кадастровый номер входящего в состав земельного участка, представляющего собой единое землепользование (номер контура многоконтурного земельного участка), преобразование которого осуществляется		-	
9.2.	Кадастровые номера земельных участков, исключаемых из состава измененного (исходного) земельного участка, представляющего собой единое землепользование		-	
9.3.	Кадастровый или иной государственный учетный номер (инвентарный) объекта недвижимости, расположенного на измененном земельном участке		-	
10.	Условный номер земельного участка		-	

3. Сведения о характеристиках образуемого земельного участка:		39:15:150851:814:3У177 : обозначение земельного участка
№ п/п	Наименование характеристики земельного участка	Значение характеристики
1	2	3
11.	Учетный номер проекта межевания территории	-
12.	Дополнительные сведения об образовании земельного участка	-
13.	Сведения о земельных участках (землях общего пользования, территории общего пользования), посредством которых обеспечивается доступ	Земли общего пользования
14.	Иные сведения	-
4. Пояснения к сведениям об образуемом земельном участке:		39:15:150851:814:3У177 : обозначение земельного участка
1.	-	

Сведения об образуемых земельных участках					
1. Сведения о характерных точках границ образуемых земельных участков				39:15:150851:814:3У178 : обозначение земельного участка	
Система координат МСК-39, зона 1				Зона № 1	
Обозначение характерных точек границ	Координаты, м		Метод определения координат	Формулы, примененные для расчета средней квадратической погрешности определения координат характерной точки границ (Mt), с подставленными в такие формулы значениями и итоговые (вычисленные) значения Mt, м	Описание закрепле ния точки
	X	Y			
1	2	3	4	5	6
н319У	349956.62	1188523.34	Метод спутниковых геодезических измерений (определений)	$Mt = \sqrt{(m_0^2 + m_1^2)}$	Закрепление отсутствует
н347У	349950.54	1188523.44	Метод спутниковых геодезических измерений (определений)	$Mt = \sqrt{(m_0^2 + m_1^2)}$	Закрепление отсутствует
н348У	349950.54	1188523.42	Метод спутниковых геодезических измерений (определений)	$Mt = \sqrt{(m_0^2 + m_1^2)}$	Закрепление отсутствует
н349У	349950.43	1188520.52	Метод спутниковых геодезических измерений (определений)	$Mt = \sqrt{(m_0^2 + m_1^2)}$	Закрепление отсутствует
н322У	349956.52	1188520.31	Метод спутниковых геодезических измерений (определений)	$Mt = \sqrt{(m_0^2 + m_1^2)}$	Закрепление отсутствует
н319У	349956.62	1188523.34	Метод спутниковых геодезических измерений (определений)	$Mt = \sqrt{(m_0^2 + m_1^2)}$	Закрепление отсутствует
2. Сведения о частях границ образуемых земельных участков:				39:15:150851:814:3У178 : обозначение земельного участка	
Обозначение части границ		Горизонтальное проложение (S), м	Описание прохождения части границ	Сведения о согласовании местоположения границ (согласовано/спорное)	
от т.	до т.				
1	2	3	4	5	
н319У	н347У	6.08	-	-	
н347У	н348У	0.02	-	-	
н348У	н349У	2.90	-	-	



39:15:150851:814:3У178 :				
2. Сведения о частях границ образуемых земельных участков: _____				
обозначение земельного участка				
Обозначение части границ		Горизонтальное проложение (S), м	Описание прохождения части границ	Сведения о согласовании местоположения границ (согласовано/спорное)
от т.	до т.			
1	2	3	4	5
н349У	н322У	6.09	-	-
н322У	н319У	3.03	-	-
3. Сведения о характеристиках образуемого земельного участка: _____				
39:15:150851:814:3У178 :				
обозначение земельного участка				
№ п/п	Наименование характеристики земельного участка		Значение характеристики	
1	2		3	
1.	Адрес земельного участка		-	
1.1.	Сведения о местоположении земельного участка (при отсутствии адреса) в структурированном в соответствии с федеральной информационной адресной системой виде		Российская Федерация, Калининградская область, г.о город Калининград, город Калининград	
1.2.	Дополнительные сведения о местоположении земельного участка		-	
2.	Категория земель		Земли населенных пунктов	
3.	Вид (виды) разрешенного использования		Размещение гаражей для собственных нужд	
3.1.	Дополнительные сведения об использовании земельного участка		Размещение гаражей для собственных нужд	
4.	Реестровый номер границ территориальной зоны или в случае отсутствия такого реестрового номера ее индивидуальное обозначение (вид, тип, номер, индекс)		-	
5.	Площадь земельного участка $\pm$ величина предельной погрешности определения (вычисления) площади ( $P \pm \Delta P$ ), м <sup>2</sup>		18 $\pm$ 1	
6.	Формула, примененная для вычисления предельной погрешности определения площади земельного участка, с подставленными значениями и итоговые (вычисленные) значения ( $\Delta P$ ), м <sup>2</sup>		$\Delta P = 3.5 * M_t * \sqrt{P} = 3.5 * 0,1 * \sqrt{18} = 1$	
7.	Предельные минимальный и максимальный размеры земельного участка ( $R_{\min}$ и $R_{\max}$ ), м <sup>2</sup>		-	
8.	Кадастровый или иной государственный учетный номер (инвентарный) объекта недвижимости, расположенного на образуемом земельном участке		-	
9.	Кадастровые номера исходных земельных участков		39:15:150851:814	
9.1.	Кадастровый номер входящего в состав земельного участка, представляющего собой единое землепользование (номер контура многоконтурного земельного участка), преобразование которого осуществляется		-	
9.2.	Кадастровые номера земельных участков, исключаемых из состава измененного (исходного) земельного участка, представляющего собой единое землепользование		-	
9.3.	Кадастровый или иной государственный учетный номер (инвентарный) объекта недвижимости, расположенного на измененном земельном участке		-	
10.	Условный номер земельного участка		-	

3. Сведения о характеристиках образуемого земельного участка:		39:15:150851:814:3У178 : обозначение земельного участка
№ п/п	Наименование характеристики земельного участка	Значение характеристики
1	2	3
11.	Учетный номер проекта межевания территории	-
12.	Дополнительные сведения об образовании земельного участка	-
13.	Сведения о земельных участках (землях общего пользования, территории общего пользования), посредством которых обеспечивается доступ	Земли общего пользования
14.	Иные сведения	-
4. Пояснения к сведениям об образуемом земельном участке:		39:15:150851:814:3У178 : обозначение земельного участка
1.	-	

## Сведения об образуемых земельных участках

**1. Сведения о характерных точках границ образуемых земельных участков**

**39:15:150851:814:3У179 :**

обозначение земельного участка

**Система координат МСК-39, зона 1**

**Зона № 1**

Обозначение характерных точек границ	Координаты, м		Метод определения координат	Формулы, примененные для расчета средней квадратической погрешности определения координат характерной точки границ (Mt), с подставленными в такие формулы значениями и итоговые (вычисленные) значения Mt, м	Описание закрепления точки
	X	Y			
1	2	3	4	5	6
н23У	349959.44	1188538.99	Метод спутниковых геодезических измерений (определений)	$Mt = \sqrt{(m_0^2 + m_1^2)}$	Закрепление отсутствует
н45У	349958.89	1188542.12	Метод спутниковых геодезических измерений (определений)	$Mt = \sqrt{(m_0^2 + m_1^2)}$	Закрепление отсутствует
722	349957.28	1188542.15	Метод спутниковых геодезических измерений (определений)	$Mt = \sqrt{(m_0^2 + m_1^2)}$	Закрепление отсутствует
н323У	349957.18	1188539.04	Метод спутниковых геодезических измерений (определений)	$Mt = \sqrt{(m_0^2 + m_1^2)}$	Закрепление отсутствует
н23У	349959.44	1188538.99	Метод спутниковых геодезических измерений (определений)	$Mt = \sqrt{(m_0^2 + m_1^2)}$	Закрепление отсутствует

**39:15:150851:814:3У179 :**

**2. Сведения о частях границ образуемых земельных участков:**

обозначение земельного участка

Обозначение части границ		Горизонтальное проложение (S), м	Описание прохождения части границ	Сведения о согласовании местоположения границ (согласовано/спорное)
от т.	до т.			
1	2	3	4	5
н23У	н45У	3.18	-	-
н45У	722	1.61	-	-
722	н323У	3.11	-	-
н323У	н23У	2.26	-	-

3. Сведения о характеристиках образуемого земельного участка:		39:15:150851:814:3У179 : обозначение земельного участка
№ п/п	Наименование характеристики земельного участка	Значение характеристики
1	2	3
1.	Адрес земельного участка	-
1.1.	Сведения о местоположении земельного участка (при отсутствии адреса) в структурированном в соответствии с федеральной информационной адресной системой виде	Российская Федерация, Калининградская область, г.о город Калининград, город Калининград
1.2.	Дополнительные сведения о местоположении земельного участка	-
2.	Категория земель	Земли населенных пунктов
3.	Вид (виды) разрешенного использования	Размещение гаражей для собственных нужд
3.1.	Дополнительные сведения об использовании земельного участка	Размещение гаражей для собственных нужд
4.	Реестровый номер границ территориальной зоны или в случае отсутствия такого реестрового номера ее индивидуальное обозначение (вид, тип, номер, индекс)	-
5.	Площадь земельного участка $\pm$ величина предельной погрешности определения (вычисления) площади ( $P \pm \Delta P$ ), м2	$6 \pm 1$
6.	Формула, примененная для вычисления предельной погрешности определения площади земельного участка, с подставленными значениями и итоговые (вычисленные) значения ( $\Delta P$ ), м2	$\Delta P = 3.5 * M_t * \sqrt{P} = 3.5 * 0,1 * \sqrt{6} = 1$
7.	Предельные минимальный и максимальный размеры земельного участка ( $P_{\min}$ и $P_{\max}$ ), м2	- -
8.	Кадастровый или иной государственный учетный номер (инвентарный) объекта недвижимости, расположенного на образуемом земельном участке	-
9.	Кадастровые номера исходных земельных участков	39:15:150851:814
9.1.	Кадастровый номер входящего в состав земельного участка, представляющего собой единое землепользование (номер контура многоконтурного земельного участка), преобразование которого осуществляется	-
9.2.	Кадастровые номера земельных участков, исключаемых из состава измененного (исходного) земельного участка, представляющего собой единое землепользование	-
9.3.	Кадастровый или иной государственный учетный номер (инвентарный) объекта недвижимости, расположенного на измененном земельном участке	-
10.	Условный номер земельного участка	-
11.	Учетный номер проекта межевания территории	-
12.	Дополнительные сведения об образовании земельного участка	-
13.	Сведения о земельных участках (землях общего пользования, территории общего пользования), посредством которых обеспечивается доступ	Земли общего пользования
14.	Иные сведения	-

4. Пояснения к сведениям об образуемом земельном участке:		39:15:150851:814:3У179 :
		обозначение земельного участка
1.	-	

Сведения об образуемых земельных участках					
1. Сведения о характерных точках границ образуемых земельных участков				39:15:150851:814:3У180 :	
				обозначение земельного участка	
Система координат МСК-39, зона 1				Зона № 1	
Обозначение характерных точек границ	Координаты, м		Метод определения координат	Формулы, примененные для расчета средней квадратической погрешности определения координат характерной точки границ (Mt), с подставленными в такие формулы значениями и итоговые (вычисленные) значения Mt, м	Описание закрепле ния точки
	X	Y			
1	2	3	4	5	6
724	349951.36	1188545.38	Метод спутниковых геодезических измерений (определений)	$Mt = \sqrt{(m_0^2 + m_1^2)}$	Закрепление отсутствует
723	349957.37	1188545.28	Метод спутниковых геодезических измерений (определений)	$Mt = \sqrt{(m_0^2 + m_1^2)}$	Закрепление отсутствует
н325У	349957.47	1188548.44	Метод спутниковых геодезических измерений (определений)	$Mt = \sqrt{(m_0^2 + m_1^2)}$	Закрепление отсутствует
н350У	349951.47	1188548.74	Метод спутниковых геодезических измерений (определений)	$Mt = \sqrt{(m_0^2 + m_1^2)}$	Закрепление отсутствует
724	349951.36	1188545.38	Метод спутниковых геодезических измерений (определений)	$Mt = \sqrt{(m_0^2 + m_1^2)}$	Закрепление отсутствует
39:15:150851:814:3У180 :					
2. Сведения о частях границ образуемых земельных участков:				обозначение земельного участка	
Обозначение части границ		Горизонтальное проложение (S), м	Описание прохождения части границ	Сведения о согласовании местоположения границ (согласовано/спорное)	
от т.	до т.				
1	2	3	4	5	
724	723	6.01	-	-	
723	н325У	3.16	-	-	
н325У	н350У	6.01	-	-	
н350У	724	3.36	-	-	

3. Сведения о характеристиках образуемого земельного участка:		39:15:150851:814:3У180 : обозначение земельного участка
№ п/п	Наименование характеристики земельного участка	Значение характеристики
1	2	3
1.	Адрес земельного участка	-
1.1.	Сведения о местоположении земельного участка (при отсутствии адреса) в структурированном в соответствии с федеральной информационной адресной системой виде	Российская Федерация, Калининградская область, г.о город Калининград, город Калининград
1.2.	Дополнительные сведения о местоположении земельного участка	-
2.	Категория земель	Земли населенных пунктов
3.	Вид (виды) разрешенного использования	Размещение гаражей для собственных нужд
3.1.	Дополнительные сведения об использовании земельного участка	Размещение гаражей для собственных нужд
4.	Реестровый номер границ территориальной зоны или в случае отсутствия такого реестрового номера ее индивидуальное обозначение (вид, тип, номер, индекс)	-
5.	Площадь земельного участка $\pm$ величина предельной погрешности определения (вычисления) площади ( $P \pm \Delta P$ ), м2	$20 \pm 2$
6.	Формула, примененная для вычисления предельной погрешности определения площади земельного участка, с подставленными значениями и итоговые (вычисленные) значения ( $\Delta P$ ), м2	$\Delta P = 3.5 * M_t * \sqrt{P} = 3.5 * 0,1 * \sqrt{20} = 2$
7.	Предельные минимальный и максимальный размеры земельного участка ( $P_{\text{мин}}$ и $P_{\text{макс}}$ ), м2	- -
8.	Кадастровый или иной государственный учетный номер (инвентарный) объекта недвижимости, расположенного на образуемом земельном участке	-
9.	Кадастровые номера исходных земельных участков	39:15:150851:814
9.1.	Кадастровый номер входящего в состав земельного участка, представляющего собой единое землепользование (номер контура многоконтурного земельного участка), преобразование которого осуществляется	-
9.2.	Кадастровые номера земельных участков, исключаемых из состава измененного (исходного) земельного участка, представляющего собой единое землепользование	-
9.3.	Кадастровый или иной государственный учетный номер (инвентарный) объекта недвижимости, расположенного на измененном земельном участке	-
10.	Условный номер земельного участка	-
11.	Учетный номер проекта межевания территории	-
12.	Дополнительные сведения об образовании земельного участка	-
13.	Сведения о земельных участках (землях общего пользования, территории общего пользования), посредством которых обеспечивается доступ	Земли общего пользования
14.	Иные сведения	-

4. Пояснения к сведениям об образуемом земельном участке:		39:15:150851:814:3У180 :
		обозначение земельного участка
1.	-	



Сведения об образуемых земельных участках					
1. Сведения о характерных точках границ образуемых земельных участков				39:15:150851:814:3У181 :	
				обозначение земельного участка	
Система координат МСК-39, зона 1				Зона № 1	
Обозначение характерных точек границ	Координаты, м		Метод определения координат	Формулы, примененные для расчета средней квадратической погрешности определения координат характерной точки границ (Mt), с подставленными в такие формулы значениями и итоговые (вычисленные) значения Mt, м	Описание закрепле ния точки
	X	Y			
1	2	3	4	5	6
н79У	349957.25	1188551.50	Метод спутниковых геодезических измерений (определений)	$Mt = \sqrt{(m_0^2 + m_1^2)}$	Закрепление отсутствует
н78У	349956.70	1188554.67	Метод спутниковых геодезических измерений (определений)	$Mt = \sqrt{(m_0^2 + m_1^2)}$	Закрепление отсутствует
н351У	349951.77	1188554.89	Метод спутниковых геодезических измерений (определений)	$Mt = \sqrt{(m_0^2 + m_1^2)}$	Закрепление отсутствует
н352У	349951.65	1188551.86	Метод спутниковых геодезических измерений (определений)	$Mt = \sqrt{(m_0^2 + m_1^2)}$	Закрепление отсутствует
н79У	349957.25	1188551.50	Метод спутниковых геодезических измерений (определений)	$Mt = \sqrt{(m_0^2 + m_1^2)}$	Закрепление отсутствует
39:15:150851:814:3У181 :					
2. Сведения о частях границ образуемых земельных участков:				обозначение земельного участка	
Обозначение части границ		Горизонтальное проложение (S), м	Описание прохождения части границ	Сведения о согласовании местоположения границ (согласовано/спорное)	
от т.	до т.				
1	2	3	4	5	
н79У	н78У	3.22	-	-	
н78У	н351У	4.93	-	-	
н351У	н352У	3.03	-	-	
н352У	н79У	5.61	-	-	

3. Сведения о характеристиках образуемого земельного участка:		39:15:150851:814:3У181 : обозначение земельного участка
№ п/п	Наименование характеристики земельного участка	Значение характеристики
1	2	3
1.	Адрес земельного участка	-
1.1.	Сведения о местоположении земельного участка (при отсутствии адреса) в структурированном в соответствии с федеральной информационной адресной системой виде	Российская Федерация, Калининградская область, г.о город Калининград, город Калининград
1.2.	Дополнительные сведения о местоположении земельного участка	-
2.	Категория земель	Земли населенных пунктов
3.	Вид (виды) разрешенного использования	Размещение гаражей для собственных нужд
3.1.	Дополнительные сведения об использовании земельного участка	Размещение гаражей для собственных нужд
4.	Реестровый номер границ территориальной зоны или в случае отсутствия такого реестрового номера ее индивидуальное обозначение (вид, тип, номер, индекс)	-
5.	Площадь земельного участка $\pm$ величина предельной погрешности определения (вычисления) площади ( $P \pm \Delta P$ ), м2	$16 \pm 1$
6.	Формула, примененная для вычисления предельной погрешности определения площади земельного участка, с подставленными значениями и итоговые (вычисленные) значения ( $\Delta P$ ), м2	$\Delta P = 3.5 * M_t * \sqrt{P} = 3.5 * 0,1 * \sqrt{16} = 1$
7.	Предельные минимальный и максимальный размеры земельного участка ( $P_{\text{мин}}$ и $P_{\text{макс}}$ ), м2	- -
8.	Кадастровый или иной государственный учетный номер (инвентарный) объекта недвижимости, расположенного на образуемом земельном участке	-
9.	Кадастровые номера исходных земельных участков	39:15:150851:814
9.1.	Кадастровый номер входящего в состав земельного участка, представляющего собой единое землепользование (номер контура многоконтурного земельного участка), преобразование которого осуществляется	-
9.2.	Кадастровые номера земельных участков, исключаемых из состава измененного (исходного) земельного участка, представляющего собой единое землепользование	-
9.3.	Кадастровый или иной государственный учетный номер (инвентарный) объекта недвижимости, расположенного на измененном земельном участке	-
10.	Условный номер земельного участка	-
11.	Учетный номер проекта межевания территории	-
12.	Дополнительные сведения об образовании земельного участка	-
13.	Сведения о земельных участках (землях общего пользования, территории общего пользования), посредством которых обеспечивается доступ	Земли общего пользования
14.	Иные сведения	-

4. Пояснения к сведениям об образуемом земельном участке:		39:15:150851:814:3У181 :
		обозначение земельного участка
1.	-	

## Сведения об образуемых земельных участках

**1. Сведения о характерных точках границ образуемых земельных участков**

**39:15:150851:814:3У182 :**

обозначение земельного участка

**Система координат МСК-39, зона 1**

**Зона № 1**

Обозначение характерных точек границ	Координаты, м		Метод определения координат	Формулы, примененные для расчета средней квадратической погрешности определения координат характерной точки границ (Mt), с подставленными в такие формулы значениями и итоговые (вычисленные) значения Mt, м	Описание закрепления точки
	X	Y			
1	2	3	4	5	6
н81У	349956.14	1188557.87	Метод спутниковых геодезических измерений (определений)	$Mt = \sqrt{(m_0^2 + m_1^2)}$	Закрепление отсутствует
н80У	349955.60	1188560.96	Метод спутниковых геодезических измерений (определений)	$Mt = \sqrt{(m_0^2 + m_1^2)}$	Закрепление отсутствует
н353У	349951.98	1188561.12	Метод спутниковых геодезических измерений (определений)	$Mt = \sqrt{(m_0^2 + m_1^2)}$	Закрепление отсутствует
н354У	349951.98	1188561.10	Метод спутниковых геодезических измерений (определений)	$Mt = \sqrt{(m_0^2 + m_1^2)}$	Закрепление отсутствует
н355У	349951.88	1188558.08	Метод спутниковых геодезических измерений (определений)	$Mt = \sqrt{(m_0^2 + m_1^2)}$	Закрепление отсутствует
н81У	349956.14	1188557.87	Метод спутниковых геодезических измерений (определений)	$Mt = \sqrt{(m_0^2 + m_1^2)}$	Закрепление отсутствует

**39:15:150851:814:3У182 :**

**2. Сведения о частях границ образуемых земельных участков:**

обозначение земельного участка

Обозначение части границ		Горизонтальное проложение (S), м	Описание прохождения части границ	Сведения о согласовании местоположения границ (согласовано/спорное)
от т.	до т.			
1	2	3	4	5
н81У	н80У	3.14	-	-
н80У	н353У	3.62	-	-
н353У	н354У	0.02	-	-

39:15:150851:814:3У182 :				
2. Сведения о частях границ образуемых земельных участков: _____				
обозначение земельного участка				
Обозначение части границ		Горизонтальное проложение (S), м	Описание прохождения части границ	Сведения о согласовании местоположения границ (согласовано/спорное)
от т.	до т.			
1	2	3	4	5
н354У	н355У	3.02	-	-
н355У	н81У	4.27	-	-
3. Сведения о характеристиках образуемого земельного участка: _____				
39:15:150851:814:3У182 :				
обозначение земельного участка				
№ п/п	Наименование характеристики земельного участка		Значение характеристики	
1	2		3	
1.	Адрес земельного участка		-	
1.1.	Сведения о местоположении земельного участка (при отсутствии адреса) в структурированном в соответствии с федеральной информационной адресной системой виде		Российская Федерация, Калининградская область, г.о город Калининград, город Калининград	
1.2.	Дополнительные сведения о местоположении земельного участка		-	
2.	Категория земель		Земли населенных пунктов	
3.	Вид (виды) разрешенного использования		Размещение гаражей для собственных нужд	
3.1.	Дополнительные сведения об использовании земельного участка		Размещение гаражей для собственных нужд	
4.	Реестровый номер границ территориальной зоны или в случае отсутствия такого реестрового номера ее индивидуальное обозначение (вид, тип, номер, индекс)		-	
5.	Площадь земельного участка ± величина предельной погрешности определения (вычисления) площади ( $P \pm \Delta P$ ), м <sup>2</sup>		12 ± 1	
6.	Формула, примененная для вычисления предельной погрешности определения площади земельного участка, с подставленными значениями и итоговые (вычисленные) значения ( $\Delta P$ ), м <sup>2</sup>		$\Delta P = 3.5 * M_t * \sqrt{P} = 3.5 * 0,1 * \sqrt{12} = 1$	
7.	Предельные минимальный и максимальный размеры земельного участка ( $R_{\min}$ и $R_{\max}$ ), м <sup>2</sup>		-	
8.	Кадастровый или иной государственный учетный номер (инвентарный) объекта недвижимости, расположенного на образуемом земельном участке		-	
9.	Кадастровые номера исходных земельных участков		39:15:150851:814	
9.1.	Кадастровый номер входящего в состав земельного участка, представляющего собой единое землепользование (номер контура многоконтурного земельного участка), преобразование которого осуществляется		-	
9.2.	Кадастровые номера земельных участков, исключаемых из состава измененного (исходного) земельного участка, представляющего собой единое землепользование		-	
9.3.	Кадастровый или иной государственный учетный номер (инвентарный) объекта недвижимости, расположенного на измененном земельном участке		-	
10.	Условный номер земельного участка		-	

3. Сведения о характеристиках образуемого земельного участка:		39:15:150851:814:3У182 : обозначение земельного участка
№ п/п	Наименование характеристики земельного участка	Значение характеристики
1	2	3
11.	Учетный номер проекта межевания территории	-
12.	Дополнительные сведения об образовании земельного участка	-
13.	Сведения о земельных участках (землях общего пользования, территории общего пользования), посредством которых обеспечивается доступ	Земли общего пользования
14.	Иные сведения	-
4. Пояснения к сведениям об образуемом земельном участке:		39:15:150851:814:3У182 : обозначение земельного участка
1.	-	

## Сведения об образуемых земельных участках

**1. Сведения о характерных точках границ образуемых земельных участков**

**39:15:150851:814:3У183 :**

обозначение земельного участка

**Система координат МСК-39, зона 1**

**Зона № 1**

Обозначение характерных точек границ	Координаты, м		Метод определения координат	Формулы, примененные для расчета средней квадратической погрешности определения координат характерной точки границ (Mt), с подставленными в такие формулы значениями и итоговые (вычисленные) значения Mt, м	Описание закрепления точки
	X	Y			
1	2	3	4	5	6
н356У	349946.00	1188587.19	Метод спутниковых геодезических измерений (определений)	$Mt = \sqrt{(m_0^2 + m_1^2)}$	Закрепление отсутствует
н357У	349949.24	1188587.13	Метод спутниковых геодезических измерений (определений)	$Mt = \sqrt{(m_0^2 + m_1^2)}$	Закрепление отсутствует
н304У	349949.37	1188593.30	Метод спутниковых геодезических измерений (определений)	$Mt = \sqrt{(m_0^2 + m_1^2)}$	Закрепление отсутствует
н340У	349946.12	1188593.41	Метод спутниковых геодезических измерений (определений)	$Mt = \sqrt{(m_0^2 + m_1^2)}$	Закрепление отсутствует
н356У	349946.00	1188587.19	Метод спутниковых геодезических измерений (определений)	$Mt = \sqrt{(m_0^2 + m_1^2)}$	Закрепление отсутствует

**39:15:150851:814:3У183 :**

**2. Сведения о частях границ образуемых земельных участков:**

обозначение земельного участка

Обозначение части границ		Горизонтальное проложение (S), м	Описание прохождения части границ	Сведения о согласовании местоположения границ (согласовано/спорное)
от т.	до т.			
1	2	3	4	5
н356У	н357У	3.24	-	-
н357У	н304У	6.17	-	-
н304У	н340У	3.25	-	-
н340У	н356У	6.22	-	-

3. Сведения о характеристиках образуемого земельного участка:		39:15:150851:814:3У183 : обозначение земельного участка
№ п/п	Наименование характеристики земельного участка	Значение характеристики
1	2	3
1.	Адрес земельного участка	-
1.1.	Сведения о местоположении земельного участка (при отсутствии адреса) в структурированном в соответствии с федеральной информационной адресной системой виде	Российская Федерация, Калининградская область, г.о город Калининград, город Калининград
1.2.	Дополнительные сведения о местоположении земельного участка	-
2.	Категория земель	Земли населенных пунктов
3.	Вид (виды) разрешенного использования	Размещение гаражей для собственных нужд
3.1.	Дополнительные сведения об использовании земельного участка	Размещение гаражей для собственных нужд
4.	Реестровый номер границ территориальной зоны или в случае отсутствия такого реестрового номера ее индивидуальное обозначение (вид, тип, номер, индекс)	-
5.	Площадь земельного участка $\pm$ величина предельной погрешности определения (вычисления) площади ( $P \pm \Delta P$ ), м2	$20 \pm 2$
6.	Формула, примененная для вычисления предельной погрешности определения площади земельного участка, с подставленными значениями и итоговые (вычисленные) значения ( $\Delta P$ ), м2	$\Delta P = 3.5 * M_t * \sqrt{P} = 3.5 * 0,1 * \sqrt{20} = 2$
7.	Предельные минимальный и максимальный размеры земельного участка ( $P_{\text{мин}}$ и $P_{\text{макс}}$ ), м2	- -
8.	Кадастровый или иной государственный учетный номер (инвентарный) объекта недвижимости, расположенного на образуемом земельном участке	-
9.	Кадастровые номера исходных земельных участков	39:15:150851:814
9.1.	Кадастровый номер входящего в состав земельного участка, представляющего собой единое землепользование (номер контура многоконтурного земельного участка), преобразование которого осуществляется	-
9.2.	Кадастровые номера земельных участков, исключаемых из состава измененного (исходного) земельного участка, представляющего собой единое землепользование	-
9.3.	Кадастровый или иной государственный учетный номер (инвентарный) объекта недвижимости, расположенного на измененном земельном участке	-
10.	Условный номер земельного участка	-
11.	Учетный номер проекта межевания территории	-
12.	Дополнительные сведения об образовании земельного участка	-
13.	Сведения о земельных участках (землях общего пользования, территории общего пользования), посредством которых обеспечивается доступ	Земли общего пользования
14.	Иные сведения	-



4. Пояснения к сведениям об образуемом земельном участке:		39:15:150851:814:3У183 :
		обозначение земельного участка
1.	-	

## Сведения об образуемых земельных участках

**1. Сведения о характерных точках границ образуемых земельных участков**

**39:15:150851:814:3У184 :**

обозначение земельного участка

**Система координат МСК-39, зона 1**

**Зона № 1**

Обозначение характерных точек границ	Координаты, м		Метод определения координат	Формулы, примененные для расчета средней квадратической погрешности определения координат характерной точки границ (Mt), с подставленными в такие формулы значениями и итоговые (вычисленные) значения Mt, м	Описание закрепле ния точки
	X	Y			
1	2	3	4	5	6
н97У	349947.72	1188607.72	Метод спутниковых геодезических измерений (определений)	$Mt = \sqrt{(m_0^2 + m_1^2)}$	Закрепление отсутствует
н96У	349947.65	1188614.14	Метод спутниковых геодезических измерений (определений)	$Mt = \sqrt{(m_0^2 + m_1^2)}$	Закрепление отсутствует
190	349947.64	1188615.12	Метод спутниковых геодезических измерений (определений)	$Mt = \sqrt{(m_0^2 + m_1^2)}$	Закрепление отсутствует
н358У	349946.20	1188615.16	Метод спутниковых геодезических измерений (определений)	$Mt = \sqrt{(m_0^2 + m_1^2)}$	Закрепление отсутствует
н359У	349946.19	1188614.16	Метод спутниковых геодезических измерений (определений)	$Mt = \sqrt{(m_0^2 + m_1^2)}$	Закрепление отсутствует
н360У	349946.13	1188607.90	Метод спутниковых геодезических измерений (определений)	$Mt = \sqrt{(m_0^2 + m_1^2)}$	Закрепление отсутствует
н361У	349946.14	1188607.75	Метод спутниковых геодезических измерений (определений)	$Mt = \sqrt{(m_0^2 + m_1^2)}$	Закрепление отсутствует
н97У	349947.72	1188607.72	Метод спутниковых геодезических измерений (определений)	$Mt = \sqrt{(m_0^2 + m_1^2)}$	Закрепление отсутствует

39:15:150851:814:3У184 :				
2. Сведения о частях границ образуемых земельных участков: _____				
обозначение земельного участка				
Обозначение части границ		Горизонтальное проложение (S), м	Описание прохождения части границ	Сведения о согласовании местоположения границ (согласовано/спорное)
от т.	до т.			
1	2	3	4	5
н97У	н96У	6.42	-	-
н96У	190	0.98	-	-
190	н358У	1.44	-	-
н358У	н359У	1.00	-	-
н359У	н360У	6.26	-	-
н360У	н361У	0.15	-	-
н361У	н97У	1.58	-	-
3. Сведения о характеристиках образуемого земельного участка: _____				
39:15:150851:814:3У184 :				
обозначение земельного участка				
№ п/п	Наименование характеристики земельного участка		Значение характеристики	
1	2		3	
1.	Адрес земельного участка		-	
1.1.	Сведения о местоположении земельного участка (при отсутствии адреса) в структурированном в соответствии с федеральной информационной адресной системой виде		Российская Федерация, Калининградская область, г.о город Калининград, город Калининград	
1.2.	Дополнительные сведения о местоположении земельного участка		-	
2.	Категория земель		Земли населенных пунктов	
3.	Вид (виды) разрешенного использования		Размещение гаражей для собственных нужд	
3.1.	Дополнительные сведения об использовании земельного участка		Размещение гаражей для собственных нужд	
4.	Реестровый номер границ территориальной зоны или в случае отсутствия такого реестрового номера ее индивидуальное обозначение (вид, тип, номер, индекс)		-	
5.	Площадь земельного участка ± величина предельной погрешности определения (вычисления) площади ( $P \pm \Delta P$ ), м2		$11 \pm 1$	
6.	Формула, примененная для вычисления предельной погрешности определения площади земельного участка, с подставленными значениями и итоговые (вычисленные) значения ( $\Delta P$ ), м2		$\Delta P = 3.5 * M_t * \sqrt{P} = 3.5 * 0,1 * \sqrt{11} = 1$	
7.	Предельные минимальный и максимальный размеры земельного участка ( $R_{\text{мин}}$ и $R_{\text{макс}}$ ), м2		-	
8.	Кадастровый или иной государственный учетный номер (инвентарный) объекта недвижимости, расположенного на образуемом земельном участке		-	
9.	Кадастровые номера исходных земельных участков		39:15:150851:814	
9.1.	Кадастровый номер входящего в состав земельного участка, представляющего собой единое землепользование (номер контура многоконтурного земельного участка), преобразование которого осуществляется		-	

3. Сведения о характеристиках образуемого земельного участка:		39:15:150851:814:3У184 : обозначение земельного участка
№ п/п	Наименование характеристики земельного участка	Значение характеристики
1	2	3
9.2.	Кадастровые номера земельных участков, исключаемых из состава измененного (исходного) земельного участка, представляющего собой единое землепользование	-
9.3.	Кадастровый или иной государственный учетный номер (инвентарный) объекта недвижимости, расположенного на измененном земельном участке	-
10.	Условный номер земельного участка	-
11.	Учетный номер проекта межевания территории	-
12.	Дополнительные сведения об образовании земельного участка	-
13.	Сведения о земельных участках (землях общего пользования, территории общего пользования), посредством которых обеспечивается доступ	Земли общего пользования
14.	Иные сведения	-
4. Пояснения к сведениям об образуемом земельном участке:		39:15:150851:814:3У184 : обозначение земельного участка
1.	-	

Сведения об образуемых земельных участках					
1. Сведения о характерных точках границ образуемых земельных участков				39:15:150851:814:3У185 :	
				обозначение земельного участка	
Система координат МСК-39, зона 1				Зона № 1	
Обозначение характерных точек границ	Координаты, м		Метод определения координат	Формулы, примененные для расчета средней квадратической погрешности определения координат характерной точки границ (Mt), с подставленными в такие формулы значениями и итоговые (вычисленные) значения Mt, м	Описание закрепле ния точки
	X	Y			
1	2	3	4	5	6
н119У	349951.05	1188586.99	Метод спутниковых геодезических измерений (определений)	$Mt = \sqrt{(m_0^2 + m_1^2)}$	Закрепление отсутствует
н118У	349951.03	1188587.10	Метод спутниковых геодезических измерений (определений)	$Mt = \sqrt{(m_0^2 + m_1^2)}$	Закрепление отсутствует
н12У	349949.95	1188593.28	Метод спутниковых геодезических измерений (определений)	$Mt = \sqrt{(m_0^2 + m_1^2)}$	Закрепление отсутствует
н304У	349949.37	1188593.30	Метод спутниковых геодезических измерений (определений)	$Mt = \sqrt{(m_0^2 + m_1^2)}$	Закрепление отсутствует
н357У	349949.24	1188587.13	Метод спутниковых геодезических измерений (определений)	$Mt = \sqrt{(m_0^2 + m_1^2)}$	Закрепление отсутствует
н119У	349951.05	1188586.99	Метод спутниковых геодезических измерений (определений)	$Mt = \sqrt{(m_0^2 + m_1^2)}$	Закрепление отсутствует
39:15:150851:814:3У185 :					
2. Сведения о частях границ образуемых земельных участков:				обозначение земельного участка	
Обозначение части границ		Горизонтальное проложение (S), м	Описание прохождения части границ	Сведения о согласовании местоположения границ (согласовано/спорное)	
от т.	до т.				
1	2	3	4	5	
н119У	н118У	0.11	-	-	
н118У	н12У	6.27	-	-	
н12У	н304У	0.58	-	-	

39:15:150851:814:3У185 :				
2. Сведения о частях границ образуемых земельных участков: _____				
обозначение земельного участка				
Обозначение части границ		Горизонтальное проложение (S), м	Описание прохождения части границ	Сведения о согласовании местоположения границ (согласовано/спорное)
от т.	до т.			
1	2	3	4	5
н304У	н357У	6.17	-	-
н357У	н119У	1.82	-	-
3. Сведения о характеристиках образуемого земельного участка: _____				
39:15:150851:814:3У185 :				
обозначение земельного участка				
№ п/п	Наименование характеристики земельного участка		Значение характеристики	
1	2		3	
1.	Адрес земельного участка		-	
1.1.	Сведения о местоположении земельного участка (при отсутствии адреса) в структурированном в соответствии с федеральной информационной адресной системой виде		Российская Федерация, Калининградская область, г.о город Калининград, город Калининград	
1.2.	Дополнительные сведения о местоположении земельного участка		-	
2.	Категория земель		Земли населенных пунктов	
3.	Вид (виды) разрешенного использования		Размещение гаражей для собственных нужд	
3.1.	Дополнительные сведения об использовании земельного участка		Размещение гаражей для собственных нужд	
4.	Реестровый номер границ территориальной зоны или в случае отсутствия такого реестрового номера ее индивидуальное обозначение (вид, тип, номер, индекс)		-	
5.	Площадь земельного участка $\pm$ величина предельной погрешности определения (вычисления) площади ( $P \pm \Delta P$ ), м <sup>2</sup>		$7 \pm 1$	
6.	Формула, примененная для вычисления предельной погрешности определения площади земельного участка, с подставленными значениями и итоговые (вычисленные) значения ( $\Delta P$ ), м <sup>2</sup>		$\Delta P = 3.5 * M_t * \sqrt{P} = 3.5 * 0,1 * \sqrt{7} = 1$	
7.	Предельные минимальный и максимальный размеры земельного участка ( $R_{\min}$ и $R_{\max}$ ), м <sup>2</sup>		-	
8.	Кадастровый или иной государственный учетный номер (инвентарный) объекта недвижимости, расположенного на образуемом земельном участке		-	
9.	Кадастровые номера исходных земельных участков		39:15:150851:814	
9.1.	Кадастровый номер входящего в состав земельного участка, представляющего собой единое землепользование (номер контура многоконтурного земельного участка), преобразование которого осуществляется		-	
9.2.	Кадастровые номера земельных участков, исключаемых из состава измененного (исходного) земельного участка, представляющего собой единое землепользование		-	
9.3.	Кадастровый или иной государственный учетный номер (инвентарный) объекта недвижимости, расположенного на измененном земельном участке		-	
10.	Условный номер земельного участка		-	

3. Сведения о характеристиках образуемого земельного участка:		39:15:150851:814:3У185 : обозначение земельного участка
№ п/п	Наименование характеристики земельного участка	Значение характеристики
1	2	3
11.	Учетный номер проекта межевания территории	-
12.	Дополнительные сведения об образовании земельного участка	-
13.	Сведения о земельных участках (землях общего пользования, территории общего пользования), посредством которых обеспечивается доступ	Земли общего пользования
14.	Иные сведения	-
4. Пояснения к сведениям об образуемом земельном участке:		39:15:150851:814:3У185 : обозначение земельного участка
1.	-	

## Сведения об образуемых земельных участках

**1. Сведения о характерных точках границ образуемых земельных участков**

**39:15:150851:814:3У186 :**

обозначение земельного участка

**Система координат МСК-39, зона 1**

**Зона № 1**

Обозначение характерных точек границ	Координаты, м		Метод определения координат	Формулы, примененные для расчета средней квадратической погрешности определения координат характерной точки границ (Mt), с подставленными в такие формулы значениями и итоговые (вычисленные) значения Mt, м	Описание закрепления точки
	X	Y			
1	2	3	4	5	6
н15У	349953.40	1188573.53	Метод спутниковых геодезических измерений (определений)	$Mt = \sqrt{(m_0^2 + m_1^2)}$	Закрепление отсутствует
н122У	349952.77	1188577.13	Метод спутниковых геодезических измерений (определений)	$Mt = \sqrt{(m_0^2 + m_1^2)}$	Закрепление отсутствует
н362У	349952.55	1188577.13	Метод спутниковых геодезических измерений (определений)	$Mt = \sqrt{(m_0^2 + m_1^2)}$	Закрепление отсутствует
н363У	349952.42	1188573.59	Метод спутниковых геодезических измерений (определений)	$Mt = \sqrt{(m_0^2 + m_1^2)}$	Закрепление отсутствует
н364У	349952.42	1188573.57	Метод спутниковых геодезических измерений (определений)	$Mt = \sqrt{(m_0^2 + m_1^2)}$	Закрепление отсутствует
н15У	349953.40	1188573.53	Метод спутниковых геодезических измерений (определений)	$Mt = \sqrt{(m_0^2 + m_1^2)}$	Закрепление отсутствует

**39:15:150851:814:3У186 :**

**2. Сведения о частях границ образуемых земельных участков:**

обозначение земельного участка

Обозначение части границ		Горизонтальное проложение (S), м	Описание прохождения части границ	Сведения о согласовании местоположения границ (согласовано/спорное)
от т.	до т.			
1	2	3	4	5
н15У	н122У	3.65	-	-
н122У	н362У	0.22	-	-
н362У	н363У	3.54	-	-



39:15:150851:814:3У186 :				
2. Сведения о частях границ образуемых земельных участков: _____				
обозначение земельного участка				
Обозначение части границ		Горизонтальное проложение (S), м	Описание прохождения части границ	Сведения о согласовании местоположения границ (согласовано/спорное)
от т.	до т.			
1	2	3	4	5
н363У	н364У	0.02	-	-
н364У	н15У	0.98	-	-
3. Сведения о характеристиках образуемого земельного участка: _____				
39:15:150851:814:3У186 :				
обозначение земельного участка				
№ п/п	Наименование характеристики земельного участка		Значение характеристики	
1	2		3	
1.	Адрес земельного участка		-	
1.1.	Сведения о местоположении земельного участка (при отсутствии адреса) в структурированном в соответствии с федеральной информационной адресной системой виде		Российская Федерация, Калининградская область, г.о город Калининград, город Калининград	
1.2.	Дополнительные сведения о местоположении земельного участка		-	
2.	Категория земель		Земли населенных пунктов	
3.	Вид (виды) разрешенного использования		Размещение гаражей для собственных нужд	
3.1.	Дополнительные сведения об использовании земельного участка		Размещение гаражей для собственных нужд	
4.	Реестровый номер границ территориальной зоны или в случае отсутствия такого реестрового номера ее индивидуальное обозначение (вид, тип, номер, индекс)		-	
5.	Площадь земельного участка ± величина предельной погрешности определения (вычисления) площади ( $P \pm \Delta P$ ), м <sup>2</sup>		$2 \pm 1$	
6.	Формула, примененная для вычисления предельной погрешности определения площади земельного участка, с подставленными значениями и итоговые (вычисленные) значения ( $\Delta P$ ), м <sup>2</sup>		$\Delta P = 3.5 * M_t * \sqrt{P} = 3.5 * 0,1 * \sqrt{2} = 1$	
7.	Предельные минимальный и максимальный размеры земельного участка ( $R_{\min}$ и $R_{\max}$ ), м <sup>2</sup>		-	
8.	Кадастровый или иной государственный учетный номер (инвентарный) объекта недвижимости, расположенного на образуемом земельном участке		-	
9.	Кадастровые номера исходных земельных участков		39:15:150851:814	
9.1.	Кадастровый номер входящего в состав земельного участка, представляющего собой единое землепользование (номер контура многоконтурного земельного участка), преобразование которого осуществляется		-	
9.2.	Кадастровые номера земельных участков, исключаемых из состава измененного (исходного) земельного участка, представляющего собой единое землепользование		-	
9.3.	Кадастровый или иной государственный учетный номер (инвентарный) объекта недвижимости, расположенного на измененном земельном участке		-	
10.	Условный номер земельного участка		-	

3. Сведения о характеристиках образуемого земельного участка:		39:15:150851:814:3У186 : обозначение земельного участка
№ п/п	Наименование характеристики земельного участка	Значение характеристики
1	2	3
11.	Учетный номер проекта межевания территории	-
12.	Дополнительные сведения об образовании земельного участка	-
13.	Сведения о земельных участках (землях общего пользования, территории общего пользования), посредством которых обеспечивается доступ	Земли общего пользования
14.	Иные сведения	-
4. Пояснения к сведениям об образуемом земельном участке:		39:15:150851:814:3У186 : обозначение земельного участка
1.	-	

Сведения об образуемых земельных участках					
1. Сведения о характерных точках границ образуемых земельных участков				39:15:150851:814:3У187 :	
				обозначение земельного участка	
Система координат МСК-39, зона 1				Зона № 1	
Обозначение характерных точек границ	Координаты, м		Метод определения координат	Формулы, примененные для расчета средней квадратической погрешности определения координат характерной точки границ (Mt), с подставленными в такие формулы значениями и итоговые (вычисленные) значения Mt, м	Описание закрепле ния точки
	X	Y			
1	2	3	4	5	6
н80У	349955.60	1188560.96	Метод спутниковых геодезических измерений (определений)	$Mt = \sqrt{(m_0^2 + m_1^2)}$	Закрепление отсутствует
н35У	349955.06	1188564.07	Метод спутниковых геодезических измерений (определений)	$Mt = \sqrt{(m_0^2 + m_1^2)}$	Закрепление отсутствует
н365У	349952.14	1188564.24	Метод спутниковых геодезических измерений (определений)	$Mt = \sqrt{(m_0^2 + m_1^2)}$	Закрепление отсутствует
н353У	349951.98	1188561.12	Метод спутниковых геодезических измерений (определений)	$Mt = \sqrt{(m_0^2 + m_1^2)}$	Закрепление отсутствует
н80У	349955.60	1188560.96	Метод спутниковых геодезических измерений (определений)	$Mt = \sqrt{(m_0^2 + m_1^2)}$	Закрепление отсутствует
39:15:150851:814:3У187 :					
2. Сведения о частях границ образуемых земельных участков:				обозначение земельного участка	
Обозначение части границ		Горизонтальное проложение (S), м	Описание прохождения части границ	Сведения о согласовании местоположения границ (согласовано/спорное)	
от т.	до т.				
1	2	3	4	5	
н80У	н35У	3.16	-	-	
н35У	н365У	2.92	-	-	
н365У	н353У	3.12	-	-	
н353У	н80У	3.62	-	-	

3. Сведения о характеристиках образуемого земельного участка:		39:15:150851:814:3У187 : обозначение земельного участка
№ п/п	Наименование характеристики земельного участка	Значение характеристики
1	2	3
1.	Адрес земельного участка	-
1.1.	Сведения о местоположении земельного участка (при отсутствии адреса) в структурированном в соответствии с федеральной информационной адресной системой виде	Российская Федерация, Калининградская область, г.о город Калининград, город Калининград
1.2.	Дополнительные сведения о местоположении земельного участка	-
2.	Категория земель	Земли населенных пунктов
3.	Вид (виды) разрешенного использования	Размещение гаражей для собственных нужд
3.1.	Дополнительные сведения об использовании земельного участка	Размещение гаражей для собственных нужд
4.	Реестровый номер границ территориальной зоны или в случае отсутствия такого реестрового номера ее индивидуальное обозначение (вид, тип, номер, индекс)	-
5.	Площадь земельного участка $\pm$ величина предельной погрешности определения (вычисления) площади ( $P \pm \Delta P$ ), м2	$10 \pm 1$
6.	Формула, примененная для вычисления предельной погрешности определения площади земельного участка, с подставленными значениями и итоговые (вычисленные) значения ( $\Delta P$ ), м2	$\Delta P = 3.5 * M_t * \sqrt{P} = 3.5 * 0,1 * \sqrt{10} = 1$
7.	Предельные минимальный и максимальный размеры земельного участка ( $P_{\min}$ и $P_{\max}$ ), м2	- -
8.	Кадастровый или иной государственный учетный номер (инвентарный) объекта недвижимости, расположенного на образуемом земельном участке	-
9.	Кадастровые номера исходных земельных участков	39:15:150851:814
9.1.	Кадастровый номер входящего в состав земельного участка, представляющего собой единое землепользование (номер контура многоконтурного земельного участка), преобразование которого осуществляется	-
9.2.	Кадастровые номера земельных участков, исключаемых из состава измененного (исходного) земельного участка, представляющего собой единое землепользование	-
9.3.	Кадастровый или иной государственный учетный номер (инвентарный) объекта недвижимости, расположенного на измененном земельном участке	-
10.	Условный номер земельного участка	-
11.	Учетный номер проекта межевания территории	-
12.	Дополнительные сведения об образовании земельного участка	-
13.	Сведения о земельных участках (землях общего пользования, территории общего пользования), посредством которых обеспечивается доступ	Земли общего пользования
14.	Иные сведения	-

4. Пояснения к сведениям об образуемом земельном участке:		39:15:150851:814:3У187 :
		обозначение земельного участка
1.	-	

# Сведения об образуемых земельных участках

1. Сведения о характерных точках границ образуемых земельных участков

39:15:150851:814:3У188 :

обозначение земельного участка

Система координат МСК-39, зона 1

Зона № 1

Обозначение характерных точек границ	Координаты, м		Метод определения координат	Формулы, примененные для расчета средней квадратической погрешности определения координат характерной точки границ (Mt), с подставленными в такие формулы значениями и итоговые (вычисленные) значения Mt, м	Описание закрепле ния точки
	X	Y			
1	2	3	4	5	6
н78У	349956.70	1188554.67	Метод спутниковых геодезических измерений (определений)	$Mt = \sqrt{(m_0^2 + m_1^2)}$	Закрепление отсутствует
н81У	349956.14	1188557.87	Метод спутниковых геодезических измерений (определений)	$Mt = \sqrt{(m_0^2 + m_1^2)}$	Закрепление отсутствует
н355У	349951.88	1188558.08	Метод спутниковых геодезических измерений (определений)	$Mt = \sqrt{(m_0^2 + m_1^2)}$	Закрепление отсутствует
н366У	349951.88	1188558.06	Метод спутниковых геодезических измерений (определений)	$Mt = \sqrt{(m_0^2 + m_1^2)}$	Закрепление отсутствует
н367У	349951.77	1188554.91	Метод спутниковых геодезических измерений (определений)	$Mt = \sqrt{(m_0^2 + m_1^2)}$	Закрепление отсутствует
н351У	349951.77	1188554.89	Метод спутниковых геодезических измерений (определений)	$Mt = \sqrt{(m_0^2 + m_1^2)}$	Закрепление отсутствует
н78У	349956.70	1188554.67	Метод спутниковых геодезических измерений (определений)	$Mt = \sqrt{(m_0^2 + m_1^2)}$	Закрепление отсутствует

39:15:150851:814:3У188 :				
2. Сведения о частях границ образуемых земельных участков: _____				
обозначение земельного участка				
Обозначение части границ		Горизонтальное проложение (S), м	Описание прохождения части границ	Сведения о согласовании местоположения границ (согласовано/спорное)
от т.	до т.			
1	2	3	4	5
н78У	н81У	3.25	-	-
н81У	н355У	4.27	-	-
н355У	н366У	0.02	-	-
н366У	н367У	3.15	-	-
н367У	н351У	0.02	-	-
н351У	н78У	4.93	-	-
3. Сведения о характеристиках образуемого земельного участка: _____				
39:15:150851:814:3У188 :				
обозначение земельного участка				
№ п/п	Наименование характеристики земельного участка		Значение характеристики	
1	2		3	
1.	Адрес земельного участка		-	
1.1.	Сведения о местоположении земельного участка (при отсутствии адреса) в структурированном в соответствии с федеральной информационной адресной системой виде		Российская Федерация, Калининградская область, г.о город Калининград, город Калининград	
1.2.	Дополнительные сведения о местоположении земельного участка		-	
2.	Категория земель		Земли населенных пунктов	
3.	Вид (виды) разрешенного использования		Размещение гаражей для собственных нужд	
3.1.	Дополнительные сведения об использовании земельного участка		Размещение гаражей для собственных нужд	
4.	Реестровый номер границ территориальной зоны или в случае отсутствия такого реестрового номера ее индивидуальное обозначение (вид, тип, номер, индекс)		-	
5.	Площадь земельного участка ± величина предельной погрешности определения (вычисления) площади ( $P \pm \Delta P$ ), м <sup>2</sup>		15 ± 1	
6.	Формула, примененная для вычисления предельной погрешности определения площади земельного участка, с подставленными значениями и итоговые (вычисленные) значения ( $\Delta P$ ), м <sup>2</sup>		$\Delta P = 3.5 * M_t * \sqrt{P} = 3.5 * 0,1 * \sqrt{15} = 1$	
7.	Предельные минимальный и максимальный размеры земельного участка ( $P_{\text{мин}}$ и $P_{\text{макс}}$ ), м <sup>2</sup>		-	
8.	Кадастровый или иной государственный учетный номер (инвентарный) объекта недвижимости, расположенного на образуемом земельном участке		-	
9.	Кадастровые номера исходных земельных участков		39:15:150851:814	
9.1.	Кадастровый номер входящего в состав земельного участка, представляющего собой единое землепользование (номер контура многоконтурного земельного участка), преобразование которого осуществляется		-	

3. Сведения о характеристиках образуемого земельного участка:		39:15:150851:814:3У188 : обозначение земельного участка
№ п/п	Наименование характеристики земельного участка	Значение характеристики
1	2	3
9.2.	Кадастровые номера земельных участков, исключаемых из состава измененного (исходного) земельного участка, представляющего собой единое землепользование	-
9.3.	Кадастровый или иной государственный учетный номер (инвентарный) объекта недвижимости, расположенного на измененном земельном участке	-
10.	Условный номер земельного участка	-
11.	Учетный номер проекта межевания территории	-
12.	Дополнительные сведения об образовании земельного участка	-
13.	Сведения о земельных участках (землях общего пользования, территории общего пользования), посредством которых обеспечивается доступ	Земли общего пользования
14.	Иные сведения	-
4. Пояснения к сведениям об образуемом земельном участке:		39:15:150851:814:3У188 : обозначение земельного участка
1.	-	



## Сведения об образуемых земельных участках

**1. Сведения о характерных точках границ образуемых земельных участков**

**39:15:150851:814:3У189 :**

обозначение земельного участка

**Система координат МСК-39, зона 1**

**Зона № 1**

Обозначение характерных точек границ	Координаты, м		Метод определения координат	Формулы, примененные для расчета средней квадратической погрешности определения координат характерной точки границ (Mt), с подставленными в такие формулы значениями и итоговые (вычисленные) значения Mt, м	Описание закрепле ния точки
	X	Y			
1	2	3	4	5	6
н124У	349957.57	1188549.69	Метод спутниковых геодезических измерений (определений)	$Mt = \sqrt{(m_0^2 + m_1^2)}$	Закрепление отсутствует
н79У	349957.25	1188551.50	Метод спутниковых геодезических измерений (определений)	$Mt = \sqrt{(m_0^2 + m_1^2)}$	Закрепление отсутствует
н352У	349951.65	1188551.86	Метод спутниковых геодезических измерений (определений)	$Mt = \sqrt{(m_0^2 + m_1^2)}$	Закрепление отсутствует
н368У	349951.47	1188548.76	Метод спутниковых геодезических измерений (определений)	$Mt = \sqrt{(m_0^2 + m_1^2)}$	Закрепление отсутствует
н350У	349951.47	1188548.74	Метод спутниковых геодезических измерений (определений)	$Mt = \sqrt{(m_0^2 + m_1^2)}$	Закрепление отсутствует
н325У	349957.47	1188548.44	Метод спутниковых геодезических измерений (определений)	$Mt = \sqrt{(m_0^2 + m_1^2)}$	Закрепление отсутствует
597	349957.57	1188549.67	Метод спутниковых геодезических измерений (определений)	$Mt = \sqrt{(m_0^2 + m_1^2)}$	Закрепление отсутствует
н124У	349957.57	1188549.69	Метод спутниковых геодезических измерений (определений)	$Mt = \sqrt{(m_0^2 + m_1^2)}$	Закрепление отсутствует

39:15:150851:814:3У189 :				
2. Сведения о частях границ образуемых земельных участков: _____				
обозначение земельного участка				
Обозначение части границ		Горизонтальное проложение (S), м	Описание прохождения части границ	Сведения о согласовании местоположения границ (согласовано/спорное)
от т.	до т.			
1	2	3	4	5
н124У	н79У	1.84	-	-
н79У	н352У	5.61	-	-
н352У	н368У	3.11	-	-
н368У	н350У	0.02	-	-
н350У	н325У	6.01	-	-
н325У	597	1.23	-	-
597	н124У	0.02	-	-
3. Сведения о характеристиках образуемого земельного участка: _____				
39:15:150851:814:3У189 :				
обозначение земельного участка				
№ п/п	Наименование характеристики земельного участка		Значение характеристики	
1	2		3	
1.	Адрес земельного участка		-	
1.1.	Сведения о местоположении земельного участка (при отсутствии адреса) в структурированном в соответствии с федеральной информационной адресной системой виде		Российская Федерация, Калининградская область, г.о город Калининград, город Калининград	
1.2.	Дополнительные сведения о местоположении земельного участка		-	
2.	Категория земель		Земли населенных пунктов	
3.	Вид (виды) разрешенного использования		Размещение гаражей для собственных нужд	
3.1.	Дополнительные сведения об использовании земельного участка		Размещение гаражей для собственных нужд	
4.	Реестровый номер границ территориальной зоны или в случае отсутствия такого реестрового номера ее индивидуальное обозначение (вид, тип, номер, индекс)		-	
5.	Площадь земельного участка ± величина предельной погрешности определения (вычисления) площади ( $P \pm \Delta P$ ), м2		$18 \pm 1$	
6.	Формула, примененная для вычисления предельной погрешности определения площади земельного участка, с подставленными значениями и итоговые (вычисленные) значения ( $\Delta P$ ), м2		$\Delta P = 3.5 * M_t * \sqrt{P} = 3.5 * 0,1 * \sqrt{18} = 1$	
7.	Предельные минимальный и максимальный размеры земельного участка ( $P_{\text{мин}}$ и $P_{\text{макс}}$ ), м2		-	
8.	Кадастровый или иной государственный учетный номер (инвентарный) объекта недвижимости, расположенного на образуемом земельном участке		-	
9.	Кадастровые номера исходных земельных участков		39:15:150851:814	
9.1.	Кадастровый номер входящего в состав земельного участка, представляющего собой единое землепользование (номер контура многоконтурного земельного участка), преобразование которого осуществляется		-	

3. Сведения о характеристиках образуемого земельного участка:		39:15:150851:814:3У189 : обозначение земельного участка
№ п/п	Наименование характеристики земельного участка	Значение характеристики
1	2	3
9.2.	Кадастровые номера земельных участков, исключаемых из состава измененного (исходного) земельного участка, представляющего собой единое землепользование	-
9.3.	Кадастровый или иной государственный учетный номер (инвентарный) объекта недвижимости, расположенного на измененном земельном участке	-
10.	Условный номер земельного участка	-
11.	Учетный номер проекта межевания территории	-
12.	Дополнительные сведения об образовании земельного участка	-
13.	Сведения о земельных участках (землях общего пользования, территории общего пользования), посредством которых обеспечивается доступ	Земли общего пользования
14.	Иные сведения	-
4. Пояснения к сведениям об образуемом земельном участке:		39:15:150851:814:3У189 : обозначение земельного участка
1.	-	

Сведения об образуемых земельных участках					
1. Сведения о характерных точках границ образуемых земельных участков				39:15:150851:814:3У190 :	
				обозначение земельного участка	
Система координат МСК-39, зона 1				Зона № 1	
Обозначение характерных точек границ	Координаты, м		Метод определения координат	Формулы, примененные для расчета средней квадратической погрешности определения координат характерной точки границ (Mt), с подставленными в такие формулы значениями и итоговые (вычисленные) значения Mt, м	Описание закрепле ния точки
	X	Y			
1	2	3	4	5	6
722	349957.28	1188542.15	Метод спутниковых геодезических измерений (определений)	$Mt = \sqrt{(m_0^2 + m_1^2)}$	Закрепление отсутствует
725	349951.27	1188542.29	Метод спутниковых геодезических измерений (определений)	$Mt = \sqrt{(m_0^2 + m_1^2)}$	Закрепление отсутствует
н337У	349951.16	1188539.17	Метод спутниковых геодезических измерений (определений)	$Mt = \sqrt{(m_0^2 + m_1^2)}$	Закрепление отсутствует
н323У	349957.18	1188539.04	Метод спутниковых геодезических измерений (определений)	$Mt = \sqrt{(m_0^2 + m_1^2)}$	Закрепление отсутствует
722	349957.28	1188542.15	Метод спутниковых геодезических измерений (определений)	$Mt = \sqrt{(m_0^2 + m_1^2)}$	Закрепление отсутствует
39:15:150851:814:3У190 :					
2. Сведения о частях границ образуемых земельных участков:				обозначение земельного участка	
Обозначение части границ		Горизонтальное проложение (S), м	Описание прохождения части границ	Сведения о согласовании местоположения границ (согласовано/спорное)	
от т.	до т.				
1	2	3	4	5	
722	725	6.01	-	-	
725	н337У	3.12	-	-	
н337У	н323У	6.02	-	-	
н323У	722	3.11	-	-	

3. Сведения о характеристиках образуемого земельного участка:		39:15:150851:814:3У190 : обозначение земельного участка
№ п/п	Наименование характеристики земельного участка	Значение характеристики
1	2	3
1.	Адрес земельного участка	-
1.1.	Сведения о местоположении земельного участка (при отсутствии адреса) в структурированном в соответствии с федеральной информационной адресной системой виде	Российская Федерация, Калининградская область, г.о город Калининград, город Калининград
1.2.	Дополнительные сведения о местоположении земельного участка	-
2.	Категория земель	Земли населенных пунктов
3.	Вид (виды) разрешенного использования	Размещение гаражей для собственных нужд
3.1.	Дополнительные сведения об использовании земельного участка	Размещение гаражей для собственных нужд
4.	Реестровый номер границ территориальной зоны или в случае отсутствия такого реестрового номера ее индивидуальное обозначение (вид, тип, номер, индекс)	-
5.	Площадь земельного участка $\pm$ величина предельной погрешности определения (вычисления) площади ( $P \pm \Delta P$ ), м2	$19 \pm 2$
6.	Формула, примененная для вычисления предельной погрешности определения площади земельного участка, с подставленными значениями и итоговые (вычисленные) значения ( $\Delta P$ ), м2	$\Delta P = 3.5 * M_t * \sqrt{P} = 3.5 * 0,1 * \sqrt{19} = 2$
7.	Предельные минимальный и максимальный размеры земельного участка ( $P_{\min}$ и $P_{\max}$ ), м2	- -
8.	Кадастровый или иной государственный учетный номер (инвентарный) объекта недвижимости, расположенного на образуемом земельном участке	-
9.	Кадастровые номера исходных земельных участков	39:15:150851:814
9.1.	Кадастровый номер входящего в состав земельного участка, представляющего собой единое землепользование (номер контура многоконтурного земельного участка), преобразование которого осуществляется	-
9.2.	Кадастровые номера земельных участков, исключаемых из состава измененного (исходного) земельного участка, представляющего собой единое землепользование	-
9.3.	Кадастровый или иной государственный учетный номер (инвентарный) объекта недвижимости, расположенного на измененном земельном участке	-
10.	Условный номер земельного участка	-
11.	Учетный номер проекта межевания территории	-
12.	Дополнительные сведения об образовании земельного участка	-
13.	Сведения о земельных участках (землях общего пользования, территории общего пользования), посредством которых обеспечивается доступ	Земли общего пользования
14.	Иные сведения	-

4. Пояснения к сведениям об образуемом земельном участке:		39:15:150851:814:3У190 :
		обозначение земельного участка
1.	-	

## Сведения об образуемых земельных участках

**1. Сведения о характерных точках границ образуемых земельных участков**

**39:15:150851:814:3У191 :**

обозначение земельного участка

**Система координат МСК-39, зона 1**

**Зона № 1**

Обозначение характерных точек границ	Координаты, м		Метод определения координат	Формулы, примененные для расчета средней квадратической погрешности определения координат характерной точки границ (Mt), с подставленными в такие формулы значениями и итоговые (вычисленные) значения Mt, м	Описание закрепления точки
	X	Y			
1	2	3	4	5	6
43	349956.41	1188517.09	Метод спутниковых геодезических измерений (определений)	$Mt = \sqrt{(m_0^2 + m_1^2)}$	Закрепление отсутствует
н322У	349956.52	1188520.31	Метод спутниковых геодезических измерений (определений)	$Mt = \sqrt{(m_0^2 + m_1^2)}$	Закрепление отсутствует
н349У	349950.43	1188520.52	Метод спутниковых геодезических измерений (определений)	$Mt = \sqrt{(m_0^2 + m_1^2)}$	Закрепление отсутствует
н185У	349950.31	1188517.30	Метод спутниковых геодезических измерений (определений)	$Mt = \sqrt{(m_0^2 + m_1^2)}$	Закрепление отсутствует
43	349956.41	1188517.09	Метод спутниковых геодезических измерений (определений)	$Mt = \sqrt{(m_0^2 + m_1^2)}$	Закрепление отсутствует

**39:15:150851:814:3У191 :**

**2. Сведения о частях границ образуемых земельных участков:**

обозначение земельного участка

Обозначение части границ		Горизонтальное проложение (S), м	Описание прохождения части границ	Сведения о согласовании местоположения границ (согласовано/спорное)
от т.	до т.			
1	2	3	4	5
43	н322У	3.22	-	-
н322У	н349У	6.09	-	-
н349У	н185У	3.22	-	-
н185У	43	6.10	-	-

3. Сведения о характеристиках образуемого земельного участка:		39:15:150851:814:3У191 : обозначение земельного участка
№ п/п	Наименование характеристики земельного участка	Значение характеристики
1	2	3
1.	Адрес земельного участка	-
1.1.	Сведения о местоположении земельного участка (при отсутствии адреса) в структурированном в соответствии с федеральной информационной адресной системой виде	Российская Федерация, Калининградская область, г.о город Калининград, город Калининград
1.2.	Дополнительные сведения о местоположении земельного участка	-
2.	Категория земель	Земли населенных пунктов
3.	Вид (виды) разрешенного использования	Размещение гаражей для собственных нужд
3.1.	Дополнительные сведения об использовании земельного участка	Размещение гаражей для собственных нужд
4.	Реестровый номер границ территориальной зоны или в случае отсутствия такого реестрового номера ее индивидуальное обозначение (вид, тип, номер, индекс)	-
5.	Площадь земельного участка $\pm$ величина предельной погрешности определения (вычисления) площади ( $P \pm \Delta P$ ), м <sup>2</sup>	$20 \pm 2$
6.	Формула, примененная для вычисления предельной погрешности определения площади земельного участка, с подставленными значениями и итоговые (вычисленные) значения ( $\Delta P$ ), м <sup>2</sup>	$\Delta P = 3.5 * M_t * \sqrt{P} = 3.5 * 0,1 * \sqrt{20} = 2$
7.	Предельные минимальный и максимальный размеры земельного участка ( $P_{\text{мин}}$ и $P_{\text{макс}}$ ), м <sup>2</sup>	- -
8.	Кадастровый или иной государственный учетный номер (инвентарный) объекта недвижимости, расположенного на образуемом земельном участке	-
9.	Кадастровые номера исходных земельных участков	39:15:150851:814
9.1.	Кадастровый номер входящего в состав земельного участка, представляющего собой единое землепользование (номер контура многоконтурного земельного участка), преобразование которого осуществляется	-
9.2.	Кадастровые номера земельных участков, исключаемых из состава измененного (исходного) земельного участка, представляющего собой единое землепользование	-
9.3.	Кадастровый или иной государственный учетный номер (инвентарный) объекта недвижимости, расположенного на измененном земельном участке	-
10.	Условный номер земельного участка	-
11.	Учетный номер проекта межевания территории	-
12.	Дополнительные сведения об образовании земельного участка	-
13.	Сведения о земельных участках (землях общего пользования, территории общего пользования), посредством которых обеспечивается доступ	Земли общего пользования
14.	Иные сведения	-



4. Пояснения к сведениям об образуемом земельном участке:		39:15:150851:814:3У191 :
		обозначение земельного участка
1.	-	

## Сведения об образуемых земельных участках

**1. Сведения о характерных точках границ образуемых земельных участков**

**39:15:150851:814:3У192 :**

обозначение земельного участка

**Система координат МСК-39, зона 1**

**Зона № 1**

Обозначение характерных точек границ	Координаты, м		Метод определения координат	Формулы, примененные для расчета средней квадратической погрешности определения координат характерной точки границ (Mt), с подставленными в такие формулы значениями и итоговые (вычисленные) значения Mt, м	Описание закрепления точки
	X	Y			
1	2	3	4	5	6
614	349956.73	1188526.59	Метод спутниковых геодезических измерений (определений)	$Mt = \sqrt{(m_0^2 + m_1^2)}$	Закрепление отсутствует
н369У	349950.72	1188526.81	Метод спутниковых геодезических измерений (определений)	$Mt = \sqrt{(m_0^2 + m_1^2)}$	Закрепление отсутствует
н370У	349950.72	1188526.78	Метод спутниковых геодезических измерений (определений)	$Mt = \sqrt{(m_0^2 + m_1^2)}$	Закрепление отсутствует
н347У	349950.54	1188523.44	Метод спутниковых геодезических измерений (определений)	$Mt = \sqrt{(m_0^2 + m_1^2)}$	Закрепление отсутствует
н319У	349956.62	1188523.34	Метод спутниковых геодезических измерений (определений)	$Mt = \sqrt{(m_0^2 + m_1^2)}$	Закрепление отсутствует
614	349956.73	1188526.59	Метод спутниковых геодезических измерений (определений)	$Mt = \sqrt{(m_0^2 + m_1^2)}$	Закрепление отсутствует

**39:15:150851:814:3У192 :**

**2. Сведения о частях границ образуемых земельных участков:**

обозначение земельного участка

Обозначение части границ		Горизонтальное проложение (S), м	Описание прохождения части границ	Сведения о согласовании местоположения границ (согласовано/спорное)
от т.	до т.			
1	2	3	4	5
614	н369У	6.01	-	-
н369У	н370У	0.03	-	-
н370У	н347У	3.34	-	-

39:15:150851:814:3У192 :				
2. Сведения о частях границ образуемых земельных участков: _____				
обозначение земельного участка				
Обозначение части границ		Горизонтальное проложение (S), м	Описание прохождения части границ	Сведения о согласовании местоположения границ (согласовано/спорное)
от т.	до т.			
1	2	3	4	5
н347У	н319У	6.08	-	-
н319У	614	3.25	-	-
3. Сведения о характеристиках образуемого земельного участка: _____				
39:15:150851:814:3У192 :				
обозначение земельного участка				
№ п/п	Наименование характеристики земельного участка		Значение характеристики	
1	2		3	
1.	Адрес земельного участка		-	
1.1.	Сведения о местоположении земельного участка (при отсутствии адреса) в структурированном в соответствии с федеральной информационной адресной системой виде		Российская Федерация, Калининградская область, г.о город Калининград, город Калининград	
1.2.	Дополнительные сведения о местоположении земельного участка		-	
2.	Категория земель		Земли населенных пунктов	
3.	Вид (виды) разрешенного использования		Размещение гаражей для собственных нужд	
3.1.	Дополнительные сведения об использовании земельного участка		Размещение гаражей для собственных нужд	
4.	Реестровый номер границ территориальной зоны или в случае отсутствия такого реестрового номера ее индивидуальное обозначение (вид, тип, номер, индекс)		-	
5.	Площадь земельного участка $\pm$ величина предельной погрешности определения (вычисления) площади ( $P \pm \Delta P$ ), м <sup>2</sup>		20 $\pm$ 2	
6.	Формула, примененная для вычисления предельной погрешности определения площади земельного участка, с подставленными значениями и итоговые (вычисленные) значения ( $\Delta P$ ), м <sup>2</sup>		$\Delta P = 3.5 * M_t * \sqrt{P} = 3.5 * 0,1 * \sqrt{20} = 2$	
7.	Предельные минимальный и максимальный размеры земельного участка ( $R_{\text{мин}}$ и $R_{\text{макс}}$ ), м <sup>2</sup>		-	
8.	Кадастровый или иной государственный учетный номер (инвентарный) объекта недвижимости, расположенного на образуемом земельном участке		-	
9.	Кадастровые номера исходных земельных участков		39:15:150851:814	
9.1.	Кадастровый номер входящего в состав земельного участка, представляющего собой единое землепользование (номер контура многоконтурного земельного участка), преобразование которого осуществляется		-	
9.2.	Кадастровые номера земельных участков, исключаемых из состава измененного (исходного) земельного участка, представляющего собой единое землепользование		-	
9.3.	Кадастровый или иной государственный учетный номер (инвентарный) объекта недвижимости, расположенного на измененном земельном участке		-	
10.	Условный номер земельного участка		-	

3. Сведения о характеристиках образуемого земельного участка:		39:15:150851:814:3У192 : обозначение земельного участка
№ п/п	Наименование характеристики земельного участка	Значение характеристики
1	2	3
11.	Учетный номер проекта межевания территории	-
12.	Дополнительные сведения об образовании земельного участка	-
13.	Сведения о земельных участках (землях общего пользования, территории общего пользования), посредством которых обеспечивается доступ	Земли общего пользования
14.	Иные сведения	-
4. Пояснения к сведениям об образуемом земельном участке:		39:15:150851:814:3У192 : обозначение земельного участка
1.	-	

Сведения об образуемых земельных участках					
1. Сведения о характерных точках границ образуемых земельных участков				39:15:150851:814:3У193 :	
				обозначение земельного участка	
Система координат МСК-39, зона 1				Зона № 1	
Обозначение характерных точек границ	Координаты, м		Метод определения координат	Формулы, примененные для расчета средней квадратической погрешности определения координат характерной точки границ (Mt), с подставленными в такие формулы значениями и итоговые (вычисленные) значения Mt, м	Описание закрепле ния точки
	X	Y			
1	2	3	4	5	6
720	349950.90	1188532.99	Метод спутниковых геодезических измерений (определений)	$Mt = \sqrt{(m_0^2 + m_1^2)}$	Закрепление отсутствует
719	349956.98	1188532.83	Метод спутниковых геодезических измерений (определений)	$Mt = \sqrt{(m_0^2 + m_1^2)}$	Закрепление отсутствует
н324У	349957.08	1188535.86	Метод спутниковых геодезических измерений (определений)	$Mt = \sqrt{(m_0^2 + m_1^2)}$	Закрепление отсутствует
н336У	349951.08	1188536.13	Метод спутниковых геодезических измерений (определений)	$Mt = \sqrt{(m_0^2 + m_1^2)}$	Закрепление отсутствует
720	349950.90	1188532.99	Метод спутниковых геодезических измерений (определений)	$Mt = \sqrt{(m_0^2 + m_1^2)}$	Закрепление отсутствует
39:15:150851:814:3У193 :					
2. Сведения о частях границ образуемых земельных участков:				обозначение земельного участка	
Обозначение части границ		Горизонтальное проложение (S), м	Описание прохождения части границ	Сведения о согласовании местоположения границ (согласовано/спорное)	
от т.	до т.				
1	2	3	4	5	
720	719	6.08	-	-	
719	н324У	3.03	-	-	
н324У	н336У	6.01	-	-	
н336У	720	3.15	-	-	

3. Сведения о характеристиках образуемого земельного участка:		39:15:150851:814:3У193 : обозначение земельного участка
№ п/п	Наименование характеристики земельного участка	Значение характеристики
1	2	3
1.	Адрес земельного участка	-
1.1.	Сведения о местоположении земельного участка (при отсутствии адреса) в структурированном в соответствии с федеральной информационной адресной системой виде	Российская Федерация, Калининградская область, г.о город Калининград, город Калининград
1.2.	Дополнительные сведения о местоположении земельного участка	-
2.	Категория земель	Земли населенных пунктов
3.	Вид (виды) разрешенного использования	Размещение гаражей для собственных нужд
3.1.	Дополнительные сведения об использовании земельного участка	Размещение гаражей для собственных нужд
4.	Реестровый номер границ территориальной зоны или в случае отсутствия такого реестрового номера ее индивидуальное обозначение (вид, тип, номер, индекс)	-
5.	Площадь земельного участка $\pm$ величина предельной погрешности определения (вычисления) площади ( $P \pm \Delta P$ ), м2	$19 \pm 2$
6.	Формула, примененная для вычисления предельной погрешности определения площади земельного участка, с подставленными значениями и итоговые (вычисленные) значения ( $\Delta P$ ), м2	$\Delta P = 3.5 * M_t * \sqrt{P} = 3.5 * 0,1 * \sqrt{19} = 2$
7.	Предельные минимальный и максимальный размеры земельного участка ( $P_{\min}$ и $P_{\max}$ ), м2	- -
8.	Кадастровый или иной государственный учетный номер (инвентарный) объекта недвижимости, расположенного на образуемом земельном участке	-
9.	Кадастровые номера исходных земельных участков	39:15:150851:814
9.1.	Кадастровый номер входящего в состав земельного участка, представляющего собой единое землепользование (номер контура многоконтурного земельного участка), преобразование которого осуществляется	-
9.2.	Кадастровые номера земельных участков, исключаемых из состава измененного (исходного) земельного участка, представляющего собой единое землепользование	-
9.3.	Кадастровый или иной государственный учетный номер (инвентарный) объекта недвижимости, расположенного на измененном земельном участке	-
10.	Условный номер земельного участка	-
11.	Учетный номер проекта межевания территории	-
12.	Дополнительные сведения об образовании земельного участка	-
13.	Сведения о земельных участках (землях общего пользования, территории общего пользования), посредством которых обеспечивается доступ	Земли общего пользования
14.	Иные сведения	-

4. Пояснения к сведениям об образуемом земельном участке:		39:15:150851:814:3У193 :
		обозначение земельного участка
1.	-	

## Сведения об образуемых земельных участках

**1. Сведения о характерных точках границ образуемых земельных участков**

**39:15:150851:814:3У194 :**

обозначение земельного участка

**Система координат МСК-39, зона 1**

**Зона № 1**

Обозначение характерных точек границ	Координаты, м		Метод определения координат	Формулы, примененные для расчета средней квадратической погрешности определения координат характерной точки границ (Mt), с подставленными в такие формулы значениями и итоговые (вычисленные) значения Mt, м	Описание закрепления точки
	X	Y			
1	2	3	4	5	6
н317У	349949.63	1188499.84	Метод спутниковых геодезических измерений (определений)	$Mt = \sqrt{(m_0^2 + m_1^2)}$	Закрепление отсутствует
н334У	349949.84	1188506.25	Метод спутниковых геодезических измерений (определений)	$Mt = \sqrt{(m_0^2 + m_1^2)}$	Закрепление отсутствует
н371У	349949.82	1188506.25	Метод спутниковых геодезических измерений (определений)	$Mt = \sqrt{(m_0^2 + m_1^2)}$	Закрепление отсутствует
н372У	349946.51	1188506.35	Метод спутниковых геодезических измерений (определений)	$Mt = \sqrt{(m_0^2 + m_1^2)}$	Закрепление отсутствует
н342У	349946.27	1188499.94	Метод спутниковых геодезических измерений (определений)	$Mt = \sqrt{(m_0^2 + m_1^2)}$	Закрепление отсутствует
н317У	349949.63	1188499.84	Метод спутниковых геодезических измерений (определений)	$Mt = \sqrt{(m_0^2 + m_1^2)}$	Закрепление отсутствует

**39:15:150851:814:3У194 :**

**2. Сведения о частях границ образуемых земельных участков:**

обозначение земельного участка

Обозначение части границ		Горизонтальное проложение (S), м	Описание прохождения части границ	Сведения о согласовании местоположения границ (согласовано/спорное)
от т.	до т.			
1	2	3	4	5
н317У	н334У	6.41	-	-
н334У	н371У	0.02	-	-
н371У	н372У	3.31	-	-



39:15:150851:814:3У194 :				
2. Сведения о частях границ образуемых земельных участков: _____				
обозначение земельного участка				
Обозначение части границ		Горизонтальное проложение (S), м	Описание прохождения части границ	Сведения о согласовании местоположения границ (согласовано/спорное)
от т.	до т.			
1	2	3	4	5
н372У	н342У	6.41	-	-
н342У	н317У	3.36	-	-
3. Сведения о характеристиках образуемого земельного участка: _____				
39:15:150851:814:3У194 :				
обозначение земельного участка				
№ п/п	Наименование характеристики земельного участка		Значение характеристики	
1	2		3	
1.	Адрес земельного участка		-	
1.1.	Сведения о местоположении земельного участка (при отсутствии адреса) в структурированном в соответствии с федеральной информационной адресной системой виде		Российская Федерация, Калининградская область, г.о город Калининград, город Калининград	
1.2.	Дополнительные сведения о местоположении земельного участка		-	
2.	Категория земель		Земли населенных пунктов	
3.	Вид (виды) разрешенного использования		Размещение гаражей для собственных нужд	
3.1.	Дополнительные сведения об использовании земельного участка		Размещение гаражей для собственных нужд	
4.	Реестровый номер границ территориальной зоны или в случае отсутствия такого реестрового номера ее индивидуальное обозначение (вид, тип, номер, индекс)		-	
5.	Площадь земельного участка ± величина предельной погрешности определения (вычисления) площади ( $P \pm \Delta P$ ), м <sup>2</sup>		21 ± 2	
6.	Формула, примененная для вычисления предельной погрешности определения площади земельного участка, с подставленными значениями и итоговые (вычисленные) значения ( $\Delta P$ ), м <sup>2</sup>		$\Delta P = 3.5 * M_t * \sqrt{P} = 3.5 * 0,1 * \sqrt{21} = 2$	
7.	Предельные минимальный и максимальный размеры земельного участка ( $R_{\min}$ и $R_{\max}$ ), м <sup>2</sup>		-	
8.	Кадастровый или иной государственный учетный номер (инвентарный) объекта недвижимости, расположенного на образуемом земельном участке		-	
9.	Кадастровые номера исходных земельных участков		39:15:150851:814	
9.1.	Кадастровый номер входящего в состав земельного участка, представляющего собой единое землепользование (номер контура многоконтурного земельного участка), преобразование которого осуществляется		-	
9.2.	Кадастровые номера земельных участков, исключаемых из состава измененного (исходного) земельного участка, представляющего собой единое землепользование		-	
9.3.	Кадастровый или иной государственный учетный номер (инвентарный) объекта недвижимости, расположенного на измененном земельном участке		-	
10.	Условный номер земельного участка		-	

3. Сведения о характеристиках образуемого земельного участка:		39:15:150851:814:3У194 : обозначение земельного участка
№ п/п	Наименование характеристики земельного участка	Значение характеристики
1	2	3
11.	Учетный номер проекта межевания территории	-
12.	Дополнительные сведения об образовании земельного участка	-
13.	Сведения о земельных участках (землях общего пользования, территории общего пользования), посредством которых обеспечивается доступ	Земли общего пользования
14.	Иные сведения	-
4. Пояснения к сведениям об образуемом земельном участке:		39:15:150851:814:3У194 : обозначение земельного участка
1.	-	

## Сведения об образуемых земельных участках

**1. Сведения о характерных точках границ образуемых земельных участков**

**39:15:150851:814:3У195 :**

обозначение земельного участка

**Система координат МСК-39, зона 1**

**Зона № 1**

Обозначение характерных точек границ	Координаты, м		Метод определения координат	Формулы, примененные для расчета средней квадратической погрешности определения координат характерной точки границ (Mt), с подставленными в такие формулы значениями и итоговые (вычисленные) значения Mt, м	Описание закрепления точки
	X	Y			
1	2	3	4	5	6
н307У	349962.88	1188499.41	Метод спутниковых геодезических измерений (определений)	$Mt = \sqrt{(m_0^2 + m_1^2)}$	Закрепление отсутствует
н329У	349962.99	1188505.86	Метод спутниковых геодезических измерений (определений)	$Mt = \sqrt{(m_0^2 + m_1^2)}$	Закрепление отсутствует
н373У	349962.97	1188505.86	Метод спутниковых геодезических измерений (определений)	$Mt = \sqrt{(m_0^2 + m_1^2)}$	Закрепление отсутствует
н330У	349959.89	1188505.96	Метод спутниковых геодезических измерений (определений)	$Mt = \sqrt{(m_0^2 + m_1^2)}$	Закрепление отсутствует
н311У	349959.64	1188499.51	Метод спутниковых геодезических измерений (определений)	$Mt = \sqrt{(m_0^2 + m_1^2)}$	Закрепление отсутствует
н307У	349962.88	1188499.41	Метод спутниковых геодезических измерений (определений)	$Mt = \sqrt{(m_0^2 + m_1^2)}$	Закрепление отсутствует

**39:15:150851:814:3У195 :**

**2. Сведения о частях границ образуемых земельных участков:**

обозначение земельного участка

Обозначение части границ		Горизонтальное проложение (S), м	Описание прохождения части границ	Сведения о согласовании местоположения границ (согласовано/спорное)
от т.	до т.			
1	2	3	4	5
н307У	н329У	6.45	-	-
н329У	н373У	0.02	-	-
н373У	н330У	3.08	-	-

39:15:150851:814:3У195 :				
2. Сведения о частях границ образуемых земельных участков: _____				
обозначение земельного участка				
Обозначение части границ		Горизонтальное проложение (S), м	Описание прохождения части границ	Сведения о согласовании местоположения границ (согласовано/спорное)
от т.	до т.			
1	2	3	4	5
н330У	н311У	6.45	-	-
н311У	н307У	3.24	-	-
3. Сведения о характеристиках образуемого земельного участка: _____				
39:15:150851:814:3У195 :				
обозначение земельного участка				
№ п/п	Наименование характеристики земельного участка		Значение характеристики	
1	2		3	
1.	Адрес земельного участка		-	
1.1.	Сведения о местоположении земельного участка (при отсутствии адреса) в структурированном в соответствии с федеральной информационной адресной системой виде		Российская Федерация, Калининградская область, г.о город Калининград, город Калининград	
1.2.	Дополнительные сведения о местоположении земельного участка		-	
2.	Категория земель		Земли населенных пунктов	
3.	Вид (виды) разрешенного использования		Размещение гаражей для собственных нужд	
3.1.	Дополнительные сведения об использовании земельного участка		Размещение гаражей для собственных нужд	
4.	Реестровый номер границ территориальной зоны или в случае отсутствия такого реестрового номера ее индивидуальное обозначение (вид, тип, номер, индекс)		-	
5.	Площадь земельного участка ± величина предельной погрешности определения (вычисления) площади ( $P \pm \Delta P$ ), м <sup>2</sup>		20 ± 2	
6.	Формула, примененная для вычисления предельной погрешности определения площади земельного участка, с подставленными значениями и итоговые (вычисленные) значения ( $\Delta P$ ), м <sup>2</sup>		$\Delta P = 3.5 * M_t * \sqrt{P} = 3.5 * 0,1 * \sqrt{20} = 2$	
7.	Предельные минимальный и максимальный размеры земельного участка ( $R_{\min}$ и $R_{\max}$ ), м <sup>2</sup>		-	
8.	Кадастровый или иной государственный учетный номер (инвентарный) объекта недвижимости, расположенного на образуемом земельном участке		-	
9.	Кадастровые номера исходных земельных участков		39:15:150851:814	
9.1.	Кадастровый номер входящего в состав земельного участка, представляющего собой единое землепользование (номер контура многоконтурного земельного участка), преобразование которого осуществляется		-	
9.2.	Кадастровые номера земельных участков, исключаемых из состава измененного (исходного) земельного участка, представляющего собой единое землепользование		-	
9.3.	Кадастровый или иной государственный учетный номер (инвентарный) объекта недвижимости, расположенного на измененном земельном участке		-	
10.	Условный номер земельного участка		-	

3. Сведения о характеристиках образуемого земельного участка:		39:15:150851:814:3У195 : обозначение земельного участка
№ п/п	Наименование характеристики земельного участка	Значение характеристики
1	2	3
11.	Учетный номер проекта межевания территории	-
12.	Дополнительные сведения об образовании земельного участка	-
13.	Сведения о земельных участках (землях общего пользования, территории общего пользования), посредством которых обеспечивается доступ	Земли общего пользования
14.	Иные сведения	-
4. Пояснения к сведениям об образуемом земельном участке:		39:15:150851:814:3У195 : обозначение земельного участка
1.	-	

Сведения об образуемых земельных участках					
1. Сведения о характерных точках границ образуемых земельных участков				39:15:150851:814:3У196 :	
				обозначение земельного участка	
Система координат МСК-39, зона 1				Зона № 1	
Обозначение характерных точек границ	Координаты, м		Метод определения координат	Формулы, примененные для расчета средней квадратической погрешности определения координат характерной точки границ (Mt), с подставленными в такие формулы значениями и итоговые (вычисленные) значения Mt, м	Описание закрепле ния точки
	X	Y			
1	2	3	4	5	6
н312У	349956.29	1188499.62	Метод спутниковых геодезических измерений (определений)	$Mt = \sqrt{(m_0^2 + m_1^2)}$	Закрепление отсутствует
н331У	349956.50	1188506.06	Метод спутниковых геодезических измерений (определений)	$Mt = \sqrt{(m_0^2 + m_1^2)}$	Закрепление отсутствует
н332У	349953.17	1188506.15	Метод спутниковых геодезических измерений (определений)	$Mt = \sqrt{(m_0^2 + m_1^2)}$	Закрепление отсутствует
н316У	349953.09	1188499.72	Метод спутниковых геодезических измерений (определений)	$Mt = \sqrt{(m_0^2 + m_1^2)}$	Закрепление отсутствует
н312У	349956.29	1188499.62	Метод спутниковых геодезических измерений (определений)	$Mt = \sqrt{(m_0^2 + m_1^2)}$	Закрепление отсутствует
39:15:150851:814:3У196 :					
2. Сведения о частях границ образуемых земельных участков:				обозначение земельного участка	
Обозначение части границ		Горизонтальное проложение (S), м	Описание прохождения части границ	Сведения о согласовании местоположения границ (согласовано/спорное)	
от т.	до т.				
1	2	3	4	5	
н312У	н331У	6.44	-	-	
н331У	н332У	3.33	-	-	
н332У	н316У	6.43	-	-	
н316У	н312У	3.20	-	-	

3. Сведения о характеристиках образуемого земельного участка:		39:15:150851:814:3У196 : обозначение земельного участка
№ п/п	Наименование характеристики земельного участка	Значение характеристики
1	2	3
1.	Адрес земельного участка	-
1.1.	Сведения о местоположении земельного участка (при отсутствии адреса) в структурированном в соответствии с федеральной информационной адресной системой виде	Российская Федерация, Калининградская область, г.о город Калининград, город Калининград
1.2.	Дополнительные сведения о местоположении земельного участка	-
2.	Категория земель	Земли населенных пунктов
3.	Вид (виды) разрешенного использования	Размещение гаражей для собственных нужд
3.1.	Дополнительные сведения об использовании земельного участка	Размещение гаражей для собственных нужд
4.	Реестровый номер границ территориальной зоны или в случае отсутствия такого реестрового номера ее индивидуальное обозначение (вид, тип, номер, индекс)	-
5.	Площадь земельного участка $\pm$ величина предельной погрешности определения (вычисления) площади ( $P \pm \Delta P$ ), м2	$21 \pm 2$
6.	Формула, примененная для вычисления предельной погрешности определения площади земельного участка, с подставленными значениями и итоговые (вычисленные) значения ( $\Delta P$ ), м2	$\Delta P = 3.5 * M_t * \sqrt{P} = 3.5 * 0,1 * \sqrt{21} = 2$
7.	Предельные минимальный и максимальный размеры земельного участка ( $P_{\text{мин}}$ и $P_{\text{макс}}$ ), м2	- -
8.	Кадастровый или иной государственный учетный номер (инвентарный) объекта недвижимости, расположенного на образуемом земельном участке	-
9.	Кадастровые номера исходных земельных участков	39:15:150851:814
9.1.	Кадастровый номер входящего в состав земельного участка, представляющего собой единое землепользование (номер контура многоконтурного земельного участка), преобразование которого осуществляется	-
9.2.	Кадастровые номера земельных участков, исключаемых из состава измененного (исходного) земельного участка, представляющего собой единое землепользование	-
9.3.	Кадастровый или иной государственный учетный номер (инвентарный) объекта недвижимости, расположенного на измененном земельном участке	-
10.	Условный номер земельного участка	-
11.	Учетный номер проекта межевания территории	-
12.	Дополнительные сведения об образовании земельного участка	-
13.	Сведения о земельных участках (землях общего пользования, территории общего пользования), посредством которых обеспечивается доступ	Земли общего пользования
14.	Иные сведения	-

4. Пояснения к сведениям об образуемом земельном участке:		39:15:150851:814:3У196 :
		обозначение земельного участка
1.	-	



## Сведения об образуемых земельных участках

**1. Сведения о характерных точках границ образуемых земельных участков**

**39:15:150851:814:3У197 :**

обозначение земельного участка

**Система координат МСК-39, зона 1**

**Зона № 1**

Обозначение характерных точек границ	Координаты, м		Метод определения координат	Формулы, примененные для расчета средней квадратической погрешности определения координат характерной точки границ (Mt), с подставленными в такие формулы значениями и итоговые (вычисленные) значения Mt, м	Описание закрепле ния точки
	X	Y			
1	2	3	4	5	6
н374У	349918.67	1188511.33	Метод спутниковых геодезических измерений (определений)	$Mt = \sqrt{(m_0^2 + m_1^2)}$	Закрепление отсутствует
632	349918.79	1188514.43	Метод спутниковых геодезических измерений (определений)	$Mt = \sqrt{(m_0^2 + m_1^2)}$	Закрепление отсутствует
635	349912.21	1188514.91	Метод спутниковых геодезических измерений (определений)	$Mt = \sqrt{(m_0^2 + m_1^2)}$	Закрепление отсутствует
н196У	349909.95	1188515.08	Метод спутниковых геодезических измерений (определений)	$Mt = \sqrt{(m_0^2 + m_1^2)}$	Закрепление отсутствует
н375У	349909.70	1188511.98	Метод спутниковых геодезических измерений (определений)	$Mt = \sqrt{(m_0^2 + m_1^2)}$	Закрепление отсутствует
н376У	349912.08	1188511.81	Метод спутниковых геодезических измерений (определений)	$Mt = \sqrt{(m_0^2 + m_1^2)}$	Закрепление отсутствует
н374У	349918.67	1188511.33	Метод спутниковых геодезических измерений (определений)	$Mt = \sqrt{(m_0^2 + m_1^2)}$	Закрепление отсутствует

39:15:150851:814:3У197 :				
2. Сведения о частях границ образуемых земельных участков: _____				
обозначение земельного участка				
Обозначение части границ		Горизонтальное проложение (S), м	Описание прохождения части границ	Сведения о согласовании местоположения границ (согласовано/спорное)
от т.	до т.			
1	2	3	4	5
н374У	632	3.10	-	-
632	635	6.60	-	-
635	н196У	2.27	-	-
н196У	н375У	3.11	-	-
н375У	н376У	2.39	-	-
н376У	н374У	6.61	-	-
3. Сведения о характеристиках образуемого земельного участка: _____				
39:15:150851:814:3У197 :				
обозначение земельного участка				
№ п/п	Наименование характеристики земельного участка		Значение характеристики	
1	2		3	
1.	Адрес земельного участка		-	
1.1.	Сведения о местоположении земельного участка (при отсутствии адреса) в структурированном в соответствии с федеральной информационной адресной системой виде		Российская Федерация, Калининградская область, г.о город Калининград, город Калининград	
1.2.	Дополнительные сведения о местоположении земельного участка		-	
2.	Категория земель		Земли населенных пунктов	
3.	Вид (виды) разрешенного использования		Размещение гаражей для собственных нужд	
3.1.	Дополнительные сведения об использовании земельного участка		Размещение гаражей для собственных нужд	
4.	Реестровый номер границ территориальной зоны или в случае отсутствия такого реестрового номера ее индивидуальное обозначение (вид, тип, номер, индекс)		-	
5.	Площадь земельного участка ± величина предельной погрешности определения (вычисления) площади ( $P \pm \Delta P$ ), м <sup>2</sup>		28 ± 2	
6.	Формула, примененная для вычисления предельной погрешности определения площади земельного участка, с подставленными значениями и итоговые (вычисленные) значения ( $\Delta P$ ), м <sup>2</sup>		$\Delta P = 3.5 * M_t * \sqrt{P} = 3.5 * 0,1 * \sqrt{28} = 2$	
7.	Предельные минимальный и максимальный размеры земельного участка ( $P_{\text{мин}}$ и $P_{\text{макс}}$ ), м <sup>2</sup>		-	
8.	Кадастровый или иной государственный учетный номер (инвентарный) объекта недвижимости, расположенного на образуемом земельном участке		-	
9.	Кадастровые номера исходных земельных участков		39:15:150851:814	
9.1.	Кадастровый номер входящего в состав земельного участка, представляющего собой единое землепользование (номер контура многоконтурного земельного участка), преобразование которого осуществляется		-	

3. Сведения о характеристиках образуемого земельного участка:		39:15:150851:814:3У197 : обозначение земельного участка
№ п/п	Наименование характеристики земельного участка	Значение характеристики
1	2	3
9.2.	Кадастровые номера земельных участков, исключаемых из состава измененного (исходного) земельного участка, представляющего собой единое землепользование	-
9.3.	Кадастровый или иной государственный учетный номер (инвентарный) объекта недвижимости, расположенного на измененном земельном участке	-
10.	Условный номер земельного участка	-
11.	Учетный номер проекта межевания территории	-
12.	Дополнительные сведения об образовании земельного участка	-
13.	Сведения о земельных участках (землях общего пользования, территории общего пользования), посредством которых обеспечивается доступ	Земли общего пользования
14.	Иные сведения	-
4. Пояснения к сведениям об образуемом земельном участке:		39:15:150851:814:3У197 : обозначение земельного участка
1.	-	

## Сведения об образуемых земельных участках

**1. Сведения о характерных точках границ образуемых земельных участков**

**39:15:150851:814:3У198 :**

обозначение земельного участка

**Система координат МСК-39, зона 1**

**Зона № 1**

Обозначение характерных точек границ	Координаты, м		Метод определения координат	Формулы, примененные для расчета средней квадратической погрешности определения координат характерной точки границ (Mt), с подставленными в такие формулы значениями и итоговые (вычисленные) значения Mt, м	Описание закрепле ния точки
	X	Y			
1	2	3	4	5	6
н377У	349911.84	1188507.78	Метод спутниковых геодезических измерений (определений)	$Mt = \sqrt{(m_0^2 + m_1^2)}$	Закрепление отсутствует
н378У	349909.36	1188507.82	Метод спутниковых геодезических измерений (определений)	$Mt = \sqrt{(m_0^2 + m_1^2)}$	Закрепление отсутствует
н375У	349909.70	1188511.98	Метод спутниковых геодезических измерений (определений)	$Mt = \sqrt{(m_0^2 + m_1^2)}$	Закрепление отсутствует
н376У	349912.08	1188511.81	Метод спутниковых геодезических измерений (определений)	$Mt = \sqrt{(m_0^2 + m_1^2)}$	Закрепление отсутствует
н374У	349918.67	1188511.33	Метод спутниковых геодезических измерений (определений)	$Mt = \sqrt{(m_0^2 + m_1^2)}$	Закрепление отсутствует
н379У	349918.56	1188507.66	Метод спутниковых геодезических измерений (определений)	$Mt = \sqrt{(m_0^2 + m_1^2)}$	Закрепление отсутствует
н377У	349911.84	1188507.78	Метод спутниковых геодезических измерений (определений)	$Mt = \sqrt{(m_0^2 + m_1^2)}$	Закрепление отсутствует

39:15:150851:814:3У198 :

## 2. Сведения о частях границ образуемых земельных участков:

обозначение земельного участка

Обозначение части границ		Горизонтальное проложение (S), м	Описание прохождения части границ	Сведения о согласовании местоположения границ (согласовано/спорное)
от т.	до т.			
1	2	3	4	5
н377У	н378У	2.48	-	-
н378У	н375У	4.17	-	-
н375У	н376У	2.39	-	-
н376У	н374У	6.61	-	-
н374У	н379У	3.67	-	-
н379У	н377У	6.72	-	-

## 3. Сведения о характеристиках образуемого земельного участка:

39:15:150851:814:3У198 :

обозначение земельного участка

№ п/п	Наименование характеристики земельного участка	Значение характеристики
1	2	3
1.	Адрес земельного участка	-
1.1.	Сведения о местоположении земельного участка (при отсутствии адреса) в структурированном в соответствии с федеральной информационной адресной системой виде	Российская Федерация, Калининградская область, г.о город Калининград, город Калининград
1.2.	Дополнительные сведения о местоположении земельного участка	-
2.	Категория земель	Земли населенных пунктов
3.	Вид (виды) разрешенного использования	Размещение гаражей для собственных нужд
3.1.	Дополнительные сведения об использовании земельного участка	Размещение гаражей для собственных нужд
4.	Реестровый номер границ территориальной зоны или в случае отсутствия такого реестрового номера ее индивидуальное обозначение (вид, тип, номер, индекс)	-
5.	Площадь земельного участка $\pm$ величина предельной погрешности определения (вычисления) площади ( $P \pm \Delta P$ ), м <sup>2</sup>	$36 \pm 2$
6.	Формула, примененная для вычисления предельной погрешности определения площади земельного участка, с подставленными значениями и итоговые (вычисленные) значения ( $\Delta P$ ), м <sup>2</sup>	$\Delta P = 3.5 * M_t * \sqrt{P} = 3.5 * 0,1 * \sqrt{36} = 2$
7.	Предельные минимальный и максимальный размеры земельного участка ( $P_{\min}$ и $P_{\max}$ ), м <sup>2</sup>	- -
8.	Кадастровый или иной государственный учетный номер (инвентарный) объекта недвижимости, расположенного на образуемом земельном участке	-
9.	Кадастровые номера исходных земельных участков	39:15:150851:814
9.1.	Кадастровый номер входящего в состав земельного участка, представляющего собой единое землепользование (номер контура многоконтурного земельного участка), преобразование которого осуществляется	-

3. Сведения о характеристиках образуемого земельного участка:		39:15:150851:814:3У198 : обозначение земельного участка
№ п/п	Наименование характеристики земельного участка	Значение характеристики
1	2	3
9.2.	Кадастровые номера земельных участков, исключаемых из состава измененного (исходного) земельного участка, представляющего собой единое землепользование	-
9.3.	Кадастровый или иной государственный учетный номер (инвентарный) объекта недвижимости, расположенного на измененном земельном участке	-
10.	Условный номер земельного участка	-
11.	Учетный номер проекта межевания территории	-
12.	Дополнительные сведения об образовании земельного участка	-
13.	Сведения о земельных участках (землях общего пользования, территории общего пользования), посредством которых обеспечивается доступ	Земли общего пользования
14.	Иные сведения	-
4. Пояснения к сведениям об образуемом земельном участке:		39:15:150851:814:3У198 : обозначение земельного участка
1.	-	

## Сведения об образуемых земельных участках

**1. Сведения о характерных точках границ образуемых земельных участков**

**39:15:150851:814:3У199 :**

обозначение земельного участка

**Система координат МСК-39, зона 1**

**Зона № 1**

Обозначение характерных точек границ	Координаты, м		Метод определения координат	Формулы, примененные для расчета средней квадратической погрешности определения координат характерной точки границ (Mt), с подставленными в такие формулы значениями и итоговые (вычисленные) значения Mt, м	Описание закрепле ния точки
	X	Y			
1	2	3	4	5	6
н295У	349918.40	1188503.31	Метод спутниковых геодезических измерений (определений)	$Mt = \sqrt{(m_0^2 + m_1^2)}$	Закрепление отсутствует
н379У	349918.56	1188507.66	Метод спутниковых геодезических измерений (определений)	$Mt = \sqrt{(m_0^2 + m_1^2)}$	Закрепление отсутствует
н377У	349911.84	1188507.78	Метод спутниковых геодезических измерений (определений)	$Mt = \sqrt{(m_0^2 + m_1^2)}$	Закрепление отсутствует
н378У	349909.36	1188507.82	Метод спутниковых геодезических измерений (определений)	$Mt = \sqrt{(m_0^2 + m_1^2)}$	Закрепление отсутствует
200	349909.09	1188504.52	Метод спутниковых геодезических измерений (определений)	$Mt = \sqrt{(m_0^2 + m_1^2)}$	Закрепление отсутствует
н294У	349909.10	1188503.49	Метод спутниковых геодезических измерений (определений)	$Mt = \sqrt{(m_0^2 + m_1^2)}$	Закрепление отсутствует
н292У	349910.39	1188503.49	Метод спутниковых геодезических измерений (определений)	$Mt = \sqrt{(m_0^2 + m_1^2)}$	Закрепление отсутствует
н295У	349918.40	1188503.31	Метод спутниковых геодезических измерений (определений)	$Mt = \sqrt{(m_0^2 + m_1^2)}$	Закрепление отсутствует

39:15:150851:814:3У199 :				
2. Сведения о частях границ образуемых земельных участков: _____				
обозначение земельного участка				
Обозначение части границ		Горизонтальное проложение (S), м	Описание прохождения части границ	Сведения о согласовании местоположения границ (согласовано/спорное)
от т.	до т.			
1	2	3	4	5
н295У	н379У	4.35	-	-
н379У	н377У	6.72	-	-
н377У	н378У	2.48	-	-
н378У	200	3.31	-	-
200	н294У	1.03	-	-
н294У	н292У	1.29	-	-
н292У	н295У	8.01	-	-
3. Сведения о характеристиках образуемого земельного участка: _____				
39:15:150851:814:3У199 :				
обозначение земельного участка				
№ п/п	Наименование характеристики земельного участка		Значение характеристики	
1	2		3	
1.	Адрес земельного участка		-	
1.1.	Сведения о местоположении земельного участка (при отсутствии адреса) в структурированном в соответствии с федеральной информационной адресной системой виде		Российская Федерация, Калининградская область, г.о город Калининград, город Калининград	
1.2.	Дополнительные сведения о местоположении земельного участка		-	
2.	Категория земель		Земли населенных пунктов	
3.	Вид (виды) разрешенного использования		Размещение гаражей для собственных нужд	
3.1.	Дополнительные сведения об использовании земельного участка		Размещение гаражей для собственных нужд	
4.	Реестровый номер границ территориальной зоны или в случае отсутствия такого реестрового номера ее индивидуальное обозначение (вид, тип, номер, индекс)		-	
5.	Площадь земельного участка ± величина предельной погрешности определения (вычисления) площади ( $P \pm \Delta P$ ), м2		$40 \pm 2$	
6.	Формула, примененная для вычисления предельной погрешности определения площади земельного участка, с подставленными значениями и итоговые (вычисленные) значения ( $\Delta P$ ), м2		$\Delta P = 3.5 * M_t * \sqrt{P} = 3.5 * 0,1 * \sqrt{40} = 2$	
7.	Предельные минимальный и максимальный размеры земельного участка ( $R_{\min}$ и $R_{\max}$ ), м2		-	
8.	Кадастровый или иной государственный учетный номер (инвентарный) объекта недвижимости, расположенного на образуемом земельном участке		-	
9.	Кадастровые номера исходных земельных участков		39:15:150851:814	
9.1.	Кадастровый номер входящего в состав земельного участка, представляющего собой единое землепользование (номер контура многоконтурного земельного участка), преобразование которого осуществляется		-	



3. Сведения о характеристиках образуемого земельного участка:		39:15:150851:814:3У199 : обозначение земельного участка
№ п/п	Наименование характеристики земельного участка	Значение характеристики
1	2	3
9.2.	Кадастровые номера земельных участков, исключаемых из состава измененного (исходного) земельного участка, представляющего собой единое землепользование	-
9.3.	Кадастровый или иной государственный учетный номер (инвентарный) объекта недвижимости, расположенного на измененном земельном участке	-
10.	Условный номер земельного участка	-
11.	Учетный номер проекта межевания территории	-
12.	Дополнительные сведения об образовании земельного участка	-
13.	Сведения о земельных участках (землях общего пользования, территории общего пользования), посредством которых обеспечивается доступ	Земли общего пользования
14.	Иные сведения	-
4. Пояснения к сведениям об образуемом земельном участке:		39:15:150851:814:3У199 : обозначение земельного участка
1.	-	

## Сведения об образуемых земельных участках

**1. Сведения о характерных точках границ образуемых земельных участков**

**39:15:150851:814:3У200 :**

обозначение земельного участка

**Система координат МСК-39, зона 1**

**Зона № 1**

Обозначение характерных точек границ	Координаты, м		Метод определения координат	Формулы, примененные для расчета средней квадратической погрешности определения координат характерной точки границ (Mt), с подставленными в такие формулы значениями и итоговые (вычисленные) значения Mt, м	Описание закрепления точки
	X	Y			
1	2	3	4	5	6
н380У	349921.53	1188581.77	Метод спутниковых геодезических измерений (определений)	$Mt = \sqrt{(m_0^2 + m_1^2)}$	Закрепление отсутствует
н381У	349921.36	1188585.36	Метод спутниковых геодезических измерений (определений)	$Mt = \sqrt{(m_0^2 + m_1^2)}$	Закрепление отсутствует
н382У	349915.26	1188584.88	Метод спутниковых геодезических измерений (определений)	$Mt = \sqrt{(m_0^2 + m_1^2)}$	Закрепление отсутствует
н383У	349915.37	1188581.82	Метод спутниковых геодезических измерений (определений)	$Mt = \sqrt{(m_0^2 + m_1^2)}$	Закрепление отсутствует
н380У	349921.53	1188581.77	Метод спутниковых геодезических измерений (определений)	$Mt = \sqrt{(m_0^2 + m_1^2)}$	Закрепление отсутствует

**39:15:150851:814:3У200 :**

**2. Сведения о частях границ образуемых земельных участков:**

обозначение земельного участка

Обозначение части границ		Горизонтальное проложение (S), м	Описание прохождения части границ	Сведения о согласовании местоположения границ (согласовано/спорное)
от т.	до т.			
1	2	3	4	5
н380У	н381У	3.59	-	-
н381У	н382У	6.12	-	-
н382У	н383У	3.06	-	-
н383У	н380У	6.16	-	-

3. Сведения о характеристиках образуемого земельного участка:		39:15:150851:814:3У200 : обозначение земельного участка
№ п/п	Наименование характеристики земельного участка	Значение характеристики
1	2	3
1.	Адрес земельного участка	-
1.1.	Сведения о местоположении земельного участка (при отсутствии адреса) в структурированном в соответствии с федеральной информационной адресной системой виде	Российская Федерация, Калининградская область, г.о город Калининград, город Калининград
1.2.	Дополнительные сведения о местоположении земельного участка	-
2.	Категория земель	Земли населенных пунктов
3.	Вид (виды) разрешенного использования	Размещение гаражей для собственных нужд
3.1.	Дополнительные сведения об использовании земельного участка	Размещение гаражей для собственных нужд
4.	Реестровый номер границ территориальной зоны или в случае отсутствия такого реестрового номера ее индивидуальное обозначение (вид, тип, номер, индекс)	-
5.	Площадь земельного участка $\pm$ величина предельной погрешности определения (вычисления) площади ( $P \pm \Delta P$ ), м2	$20 \pm 2$
6.	Формула, примененная для вычисления предельной погрешности определения площади земельного участка, с подставленными значениями и итоговые (вычисленные) значения ( $\Delta P$ ), м2	$\Delta P = 3.5 * M_t * \sqrt{P} = 3.5 * 0,1 * \sqrt{20} = 2$
7.	Предельные минимальный и максимальный размеры земельного участка ( $P_{\text{мин}}$ и $P_{\text{макс}}$ ), м2	- -
8.	Кадастровый или иной государственный учетный номер (инвентарный) объекта недвижимости, расположенного на образуемом земельном участке	-
9.	Кадастровые номера исходных земельных участков	39:15:150851:814
9.1.	Кадастровый номер входящего в состав земельного участка, представляющего собой единое землепользование (номер контура многоконтурного земельного участка), преобразование которого осуществляется	-
9.2.	Кадастровые номера земельных участков, исключаемых из состава измененного (исходного) земельного участка, представляющего собой единое землепользование	-
9.3.	Кадастровый или иной государственный учетный номер (инвентарный) объекта недвижимости, расположенного на измененном земельном участке	-
10.	Условный номер земельного участка	-
11.	Учетный номер проекта межевания территории	-
12.	Дополнительные сведения об образовании земельного участка	-
13.	Сведения о земельных участках (землях общего пользования, территории общего пользования), посредством которых обеспечивается доступ	Земли общего пользования
14.	Иные сведения	-

4. Пояснения к сведениям об образуемом земельном участке:		39:15:150851:814:3У200 :
		обозначение земельного участка
1.	-	

## Сведения об образуемых земельных участках

**1. Сведения о характерных точках границ образуемых земельных участков**

**39:15:150851:814:3У201 :**

обозначение земельного участка

**Система координат МСК-39, зона 1**

**Зона № 1**

Обозначение характерных точек границ	Координаты, м		Метод определения координат	Формулы, примененные для расчета средней квадратической погрешности определения координат характерной точки границ (Mt), с подставленными в такие формулы значениями и итоговые (вычисленные) значения Mt, м	Описание закрепления точки
	X	Y			
1	2	3	4	5	6
н381У	349921.36	1188585.36	Метод спутниковых геодезических измерений (определений)	$Mt = \sqrt{(m_0^2 + m_1^2)}$	Закрепление отсутствует
н384У	349921.19	1188588.92	Метод спутниковых геодезических измерений (определений)	$Mt = \sqrt{(m_0^2 + m_1^2)}$	Закрепление отсутствует
н385У	349915.14	1188588.54	Метод спутниковых геодезических измерений (определений)	$Mt = \sqrt{(m_0^2 + m_1^2)}$	Закрепление отсутствует
н382У	349915.26	1188584.88	Метод спутниковых геодезических измерений (определений)	$Mt = \sqrt{(m_0^2 + m_1^2)}$	Закрепление отсутствует
н381У	349921.36	1188585.36	Метод спутниковых геодезических измерений (определений)	$Mt = \sqrt{(m_0^2 + m_1^2)}$	Закрепление отсутствует

**39:15:150851:814:3У201 :**

**2. Сведения о частях границ образуемых земельных участков:**

обозначение земельного участка

Обозначение части границ		Горизонтальное проложение (S), м	Описание прохождения части границ	Сведения о согласовании местоположения границ (согласовано/спорное)
от т.	до т.			
1	2	3	4	5
н381У	н384У	3.56	-	-
н384У	н385У	6.06	-	-
н385У	н382У	3.66	-	-
н382У	н381У	6.12	-	-

3. Сведения о характеристиках образуемого земельного участка:		39:15:150851:814:3У201 : обозначение земельного участка
№ п/п	Наименование характеристики земельного участка	Значение характеристики
1	2	3
1.	Адрес земельного участка	-
1.1.	Сведения о местоположении земельного участка (при отсутствии адреса) в структурированном в соответствии с федеральной информационной адресной системой виде	Российская Федерация, Калининградская область, г.о город Калининград, город Калининград
1.2.	Дополнительные сведения о местоположении земельного участка	-
2.	Категория земель	Земли населенных пунктов
3.	Вид (виды) разрешенного использования	Размещение гаражей для собственных нужд
3.1.	Дополнительные сведения об использовании земельного участка	Размещение гаражей для собственных нужд
4.	Реестровый номер границ территориальной зоны или в случае отсутствия такого реестрового номера ее индивидуальное обозначение (вид, тип, номер, индекс)	-
5.	Площадь земельного участка $\pm$ величина предельной погрешности определения (вычисления) площади ( $P \pm \Delta P$ ), м <sup>2</sup>	$22 \pm 2$
6.	Формула, примененная для вычисления предельной погрешности определения площади земельного участка, с подставленными значениями и итоговые (вычисленные) значения ( $\Delta P$ ), м <sup>2</sup>	$\Delta P = 3.5 * M_t * \sqrt{P} = 3.5 * 0,1 * \sqrt{22} = 2$
7.	Предельные минимальный и максимальный размеры земельного участка ( $P_{\text{мин}}$ и $P_{\text{макс}}$ ), м <sup>2</sup>	- -
8.	Кадастровый или иной государственный учетный номер (инвентарный) объекта недвижимости, расположенного на образуемом земельном участке	-
9.	Кадастровые номера исходных земельных участков	39:15:150851:814
9.1.	Кадастровый номер входящего в состав земельного участка, представляющего собой единое землепользование (номер контура многоконтурного земельного участка), преобразование которого осуществляется	-
9.2.	Кадастровые номера земельных участков, исключаемых из состава измененного (исходного) земельного участка, представляющего собой единое землепользование	-
9.3.	Кадастровый или иной государственный учетный номер (инвентарный) объекта недвижимости, расположенного на измененном земельном участке	-
10.	Условный номер земельного участка	-
11.	Учетный номер проекта межевания территории	-
12.	Дополнительные сведения об образовании земельного участка	-
13.	Сведения о земельных участках (землях общего пользования, территории общего пользования), посредством которых обеспечивается доступ	Земли общего пользования
14.	Иные сведения	-

4. Пояснения к сведениям об образуемом земельном участке:		39:15:150851:814:3У201 :
		обозначение земельного участка
1.	-	

## Сведения об образуемых земельных участках

**1. Сведения о характерных точках границ образуемых земельных участков**

**39:15:150851:814:3У202 :**

обозначение земельного участка

**Система координат МСК-39, зона 1**

**Зона № 1**

Обозначение характерных точек границ	Координаты, м		Метод определения координат	Формулы, примененные для расчета средней квадратической погрешности определения координат характерной точки границ (Mt), с подставленными в такие формулы значениями и итоговые (вычисленные) значения Mt, м	Описание закрепления точки
	X	Y			
1	2	3	4	5	6
н384У	349921.19	1188588.92	Метод спутниковых геодезических измерений (определений)	$Mt = \sqrt{(m_0^2 + m_1^2)}$	Закрепление отсутствует
н386У	349921.03	1188592.27	Метод спутниковых геодезических измерений (определений)	$Mt = \sqrt{(m_0^2 + m_1^2)}$	Закрепление отсутствует
н387У	349915.08	1188591.98	Метод спутниковых геодезических измерений (определений)	$Mt = \sqrt{(m_0^2 + m_1^2)}$	Закрепление отсутствует
н385У	349915.14	1188588.54	Метод спутниковых геодезических измерений (определений)	$Mt = \sqrt{(m_0^2 + m_1^2)}$	Закрепление отсутствует
н384У	349921.19	1188588.92	Метод спутниковых геодезических измерений (определений)	$Mt = \sqrt{(m_0^2 + m_1^2)}$	Закрепление отсутствует

**39:15:150851:814:3У202 :**

**2. Сведения о частях границ образуемых земельных участков:**

обозначение земельного участка

Обозначение части границ		Горизонтальное проложение (S), м	Описание прохождения части границ	Сведения о согласовании местоположения границ (согласовано/спорное)
от т.	до т.			
1	2	3	4	5
н384У	н386У	3.35	-	-
н386У	н387У	5.96	-	-
н387У	н385У	3.44	-	-
н385У	н384У	6.06	-	-



3. Сведения о характеристиках образуемого земельного участка:		39:15:150851:814:3У202 : обозначение земельного участка
№ п/п	Наименование характеристики земельного участка	Значение характеристики
1	2	3
1.	Адрес земельного участка	-
1.1.	Сведения о местоположении земельного участка (при отсутствии адреса) в структурированном в соответствии с федеральной информационной адресной системой виде	Российская Федерация, Калининградская область, г.о город Калининград, город Калининград
1.2.	Дополнительные сведения о местоположении земельного участка	-
2.	Категория земель	Земли населенных пунктов
3.	Вид (виды) разрешенного использования	Размещение гаражей для собственных нужд
3.1.	Дополнительные сведения об использовании земельного участка	Размещение гаражей для собственных нужд
4.	Реестровый номер границ территориальной зоны или в случае отсутствия такого реестрового номера ее индивидуальное обозначение (вид, тип, номер, индекс)	-
5.	Площадь земельного участка $\pm$ величина предельной погрешности определения (вычисления) площади ( $P \pm \Delta P$ ), м2	$20 \pm 2$
6.	Формула, примененная для вычисления предельной погрешности определения площади земельного участка, с подставленными значениями и итоговые (вычисленные) значения ( $\Delta P$ ), м2	$\Delta P = 3.5 * M_t * \sqrt{P} = 3.5 * 0,1 * \sqrt{20} = 2$
7.	Предельные минимальный и максимальный размеры земельного участка ( $P_{\text{мин}}$ и $P_{\text{макс}}$ ), м2	- -
8.	Кадастровый или иной государственный учетный номер (инвентарный) объекта недвижимости, расположенного на образуемом земельном участке	-
9.	Кадастровые номера исходных земельных участков	39:15:150851:814
9.1.	Кадастровый номер входящего в состав земельного участка, представляющего собой единое землепользование (номер контура многоконтурного земельного участка), преобразование которого осуществляется	-
9.2.	Кадастровые номера земельных участков, исключаемых из состава измененного (исходного) земельного участка, представляющего собой единое землепользование	-
9.3.	Кадастровый или иной государственный учетный номер (инвентарный) объекта недвижимости, расположенного на измененном земельном участке	-
10.	Условный номер земельного участка	-
11.	Учетный номер проекта межевания территории	-
12.	Дополнительные сведения об образовании земельного участка	-
13.	Сведения о земельных участках (землях общего пользования, территории общего пользования), посредством которых обеспечивается доступ	Земли общего пользования
14.	Иные сведения	-

4. Пояснения к сведениям об образуемом земельном участке:		39:15:150851:814:3У202 :
		обозначение земельного участка
1.	-	

Сведения об образуемых земельных участках					
1. Сведения о характерных точках границ образуемых земельных участков				39:15:150851:814:3У203 : обозначение земельного участка	
Система координат МСК-39, зона 1				Зона № 1	
Обозначение характерных точек границ	Координаты, м		Метод определения координат	Формулы, примененные для расчета средней квадратической погрешности определения координат характерной точки границ (Mt), с подставленными в такие формулы значениями и итоговые (вычисленные) значения Mt, м	Описание закрепле ния точки
	X	Y			
1	2	3	4	5	6
н387У	349915.08	1188591.98	Метод спутниковых геодезических измерений (определений)	$Mt = \sqrt{(m_0^2 + m_1^2)}$	Закрепление отсутствует
н386У	349921.03	1188592.27	Метод спутниковых геодезических измерений (определений)	$Mt = \sqrt{(m_0^2 + m_1^2)}$	Закрепление отсутствует
н388У	349920.81	1188596.07	Метод спутниковых геодезических измерений (определений)	$Mt = \sqrt{(m_0^2 + m_1^2)}$	Закрепление отсутствует
н389У	349914.87	1188596.06	Метод спутниковых геодезических измерений (определений)	$Mt = \sqrt{(m_0^2 + m_1^2)}$	Закрепление отсутствует
н387У	349915.08	1188591.98	Метод спутниковых геодезических измерений (определений)	$Mt = \sqrt{(m_0^2 + m_1^2)}$	Закрепление отсутствует
39:15:150851:814:3У203 :					
2. Сведения о частях границ образуемых земельных участков:				обозначение земельного участка	
Обозначение части границ		Горизонтальное проложение (S), м	Описание прохождения части границ	Сведения о согласовании местоположения границ (согласовано/спорное)	
от т.	до т.				
1	2	3	4	5	
н387У	н386У	5.96	-	-	
н386У	н388У	3.81	-	-	
н388У	н389У	5.94	-	-	
н389У	н387У	4.09	-	-	

3. Сведения о характеристиках образуемого земельного участка:		39:15:150851:814:3У203 : обозначение земельного участка
№ п/п	Наименование характеристики земельного участка	Значение характеристики
1	2	3
1.	Адрес земельного участка	-
1.1.	Сведения о местоположении земельного участка (при отсутствии адреса) в структурированном в соответствии с федеральной информационной адресной системой виде	Российская Федерация, Калининградская область, г.о город Калининград, город Калининград
1.2.	Дополнительные сведения о местоположении земельного участка	-
2.	Категория земель	Земли населенных пунктов
3.	Вид (виды) разрешенного использования	Размещение гаражей для собственных нужд
3.1.	Дополнительные сведения об использовании земельного участка	Размещение гаражей для собственных нужд
4.	Реестровый номер границ территориальной зоны или в случае отсутствия такого реестрового номера ее индивидуальное обозначение (вид, тип, номер, индекс)	-
5.	Площадь земельного участка $\pm$ величина предельной погрешности определения (вычисления) площади ( $P \pm \Delta P$ ), м2	$23 \pm 2$
6.	Формула, примененная для вычисления предельной погрешности определения площади земельного участка, с подставленными значениями и итоговые (вычисленные) значения ( $\Delta P$ ), м2	$\Delta P = 3.5 * M_t * \sqrt{P} = 3.5 * 0,1 * \sqrt{23} = 2$
7.	Предельные минимальный и максимальный размеры земельного участка ( $P_{\text{мин}}$ и $P_{\text{макс}}$ ), м2	- -
8.	Кадастровый или иной государственный учетный номер (инвентарный) объекта недвижимости, расположенного на образуемом земельном участке	-
9.	Кадастровые номера исходных земельных участков	39:15:150851:814
9.1.	Кадастровый номер входящего в состав земельного участка, представляющего собой единое землепользование (номер контура многоконтурного земельного участка), преобразование которого осуществляется	-
9.2.	Кадастровые номера земельных участков, исключаемых из состава измененного (исходного) земельного участка, представляющего собой единое землепользование	-
9.3.	Кадастровый или иной государственный учетный номер (инвентарный) объекта недвижимости, расположенного на измененном земельном участке	-
10.	Условный номер земельного участка	-
11.	Учетный номер проекта межевания территории	-
12.	Дополнительные сведения об образовании земельного участка	-
13.	Сведения о земельных участках (землях общего пользования, территории общего пользования), посредством которых обеспечивается доступ	Земли общего пользования
14.	Иные сведения	-

4. Пояснения к сведениям об образуемом земельном участке:		39:15:150851:814:3У203 :
		обозначение земельного участка
1.	-	

Сведения об образуемых земельных участках					
1. Сведения о характерных точках границ образуемых земельных участков				39:15:150851:814:3У204 :	
				обозначение земельного участка	
Система координат МСК-39, зона 1				Зона № 1	
Обозначение характерных точек границ	Координаты, м		Метод определения координат	Формулы, примененные для расчета средней квадратической погрешности определения координат характерной точки границ (Mt), с подставленными в такие формулы значениями и итоговые (вычисленные) значения Mt, м	Описание закрепле ния точки
	X	Y			
1	2	3	4	5	6
н205У	349914.71	1188600.03	Метод спутниковых геодезических измерений (определений)	$Mt = \sqrt{(m_0^2 + m_1^2)}$	Закрепление отсутствует
н203У	349920.69	1188600.21	Метод спутниковых геодезических измерений (определений)	$Mt = \sqrt{(m_0^2 + m_1^2)}$	Закрепление отсутствует
н388У	349920.81	1188596.07	Метод спутниковых геодезических измерений (определений)	$Mt = \sqrt{(m_0^2 + m_1^2)}$	Закрепление отсутствует
н389У	349914.87	1188596.06	Метод спутниковых геодезических измерений (определений)	$Mt = \sqrt{(m_0^2 + m_1^2)}$	Закрепление отсутствует
н205У	349914.71	1188600.03	Метод спутниковых геодезических измерений (определений)	$Mt = \sqrt{(m_0^2 + m_1^2)}$	Закрепление отсутствует
2. Сведения о частях границ образуемых земельных участков:				39:15:150851:814:3У204 :	
				обозначение земельного участка	
Обозначение части границ		Горизонтальное проложение (S), м	Описание прохождения части границ	Сведения о согласовании местоположения границ (согласовано/спорное)	
от т.	до т.				
1	2	3	4	5	
н205У	н203У	5.98	-	-	
н203У	н388У	4.14	-	-	
н388У	н389У	5.94	-	-	
н389У	н205У	3.97	-	-	

3. Сведения о характеристиках образуемого земельного участка:		39:15:150851:814:3У204 : обозначение земельного участка
№ п/п	Наименование характеристики земельного участка	Значение характеристики
1	2	3
1.	Адрес земельного участка	-
1.1.	Сведения о местоположении земельного участка (при отсутствии адреса) в структурированном в соответствии с федеральной информационной адресной системой виде	Российская Федерация, Калининградская область, г.о город Калининград, город Калининград
1.2.	Дополнительные сведения о местоположении земельного участка	-
2.	Категория земель	Земли населенных пунктов
3.	Вид (виды) разрешенного использования	Размещение гаражей для собственных нужд
3.1.	Дополнительные сведения об использовании земельного участка	Размещение гаражей для собственных нужд
4.	Реестровый номер границ территориальной зоны или в случае отсутствия такого реестрового номера ее индивидуальное обозначение (вид, тип, номер, индекс)	-
5.	Площадь земельного участка $\pm$ величина предельной погрешности определения (вычисления) площади ( $P \pm \Delta P$ ), м2	$24 \pm 2$
6.	Формула, примененная для вычисления предельной погрешности определения площади земельного участка, с подставленными значениями и итоговые (вычисленные) значения ( $\Delta P$ ), м2	$\Delta P = 3.5 * M_t * \sqrt{P} = 3.5 * 0,1 * \sqrt{24} = 2$
7.	Предельные минимальный и максимальный размеры земельного участка ( $P_{\text{мин}}$ и $P_{\text{макс}}$ ), м2	- -
8.	Кадастровый или иной государственный учетный номер (инвентарный) объекта недвижимости, расположенного на образуемом земельном участке	-
9.	Кадастровые номера исходных земельных участков	39:15:150851:814
9.1.	Кадастровый номер входящего в состав земельного участка, представляющего собой единое землепользование (номер контура многоконтурного земельного участка), преобразование которого осуществляется	-
9.2.	Кадастровые номера земельных участков, исключаемых из состава измененного (исходного) земельного участка, представляющего собой единое землепользование	-
9.3.	Кадастровый или иной государственный учетный номер (инвентарный) объекта недвижимости, расположенного на измененном земельном участке	-
10.	Условный номер земельного участка	-
11.	Учетный номер проекта межевания территории	-
12.	Дополнительные сведения об образовании земельного участка	-
13.	Сведения о земельных участках (землях общего пользования, территории общего пользования), посредством которых обеспечивается доступ	Земли общего пользования
14.	Иные сведения	-

4. Пояснения к сведениям об образуемом земельном участке:		39:15:150851:814:3У204 :
		обозначение земельного участка
1.	-	



Сведения об образуемых земельных участках					
1. Сведения о характерных точках границ образуемых земельных участков				39:15:150851:814:3У205 : обозначение земельного участка	
Система координат МСК-39, зона 1				Зона № 1	
Обозначение характерных точек границ	Координаты, м		Метод определения координат	Формулы, примененные для расчета средней квадратической погрешности определения координат характерной точки границ (Mt), с подставленными в такие формулы значениями и итоговые (вычисленные) значения Mt, м	Описание закрепле ния точки
	X	Y			
1	2	3	4	5	6
н390У	349921.80	1188577.97	Метод спутниковых геодезических измерений (определений)	$Mt = \sqrt{(m_0^2 + m_1^2)}$	Закрепление отсутствует
н380У	349921.53	1188581.77	Метод спутниковых геодезических измерений (определений)	$Mt = \sqrt{(m_0^2 + m_1^2)}$	Закрепление отсутствует
н383У	349915.37	1188581.82	Метод спутниковых геодезических измерений (определений)	$Mt = \sqrt{(m_0^2 + m_1^2)}$	Закрепление отсутствует
н391У	349915.72	1188577.83	Метод спутниковых геодезических измерений (определений)	$Mt = \sqrt{(m_0^2 + m_1^2)}$	Закрепление отсутствует
н390У	349921.80	1188577.97	Метод спутниковых геодезических измерений (определений)	$Mt = \sqrt{(m_0^2 + m_1^2)}$	Закрепление отсутствует
39:15:150851:814:3У205 : 2. Сведения о частях границ образуемых земельных участков: обозначение земельного участка					
Обозначение части границ		Горизонтальное проложение (S), м	Описание прохождения части границ	Сведения о согласовании местоположения границ (согласовано/спорное)	
от т.	до т.				
1	2	3	4	5	
н390У	н380У	3.81	-	-	
н380У	н383У	6.16	-	-	
н383У	н391У	4.01	-	-	
н391У	н390У	6.08	-	-	

3. Сведения о характеристиках образуемого земельного участка:		39:15:150851:814:3У205 : обозначение земельного участка
№ п/п	Наименование характеристики земельного участка	Значение характеристики
1	2	3
1.	Адрес земельного участка	-
1.1.	Сведения о местоположении земельного участка (при отсутствии адреса) в структурированном в соответствии с федеральной информационной адресной системой виде	Российская Федерация, Калининградская область, г.о город Калининград, город Калининград
1.2.	Дополнительные сведения о местоположении земельного участка	-
2.	Категория земель	Земли населенных пунктов
3.	Вид (виды) разрешенного использования	Размещение гаражей для собственных нужд
3.1.	Дополнительные сведения об использовании земельного участка	Размещение гаражей для собственных нужд
4.	Реестровый номер границ территориальной зоны или в случае отсутствия такого реестрового номера ее индивидуальное обозначение (вид, тип, номер, индекс)	-
5.	Площадь земельного участка $\pm$ величина предельной погрешности определения (вычисления) площади ( $P \pm \Delta P$ ), м2	$24 \pm 2$
6.	Формула, примененная для вычисления предельной погрешности определения площади земельного участка, с подставленными значениями и итоговые (вычисленные) значения ( $\Delta P$ ), м2	$\Delta P = 3.5 * M_t * \sqrt{P} = 3.5 * 0,1 * \sqrt{24} = 2$
7.	Предельные минимальный и максимальный размеры земельного участка ( $P_{\text{мин}}$ и $P_{\text{макс}}$ ), м2	- -
8.	Кадастровый или иной государственный учетный номер (инвентарный) объекта недвижимости, расположенного на образуемом земельном участке	-
9.	Кадастровые номера исходных земельных участков	39:15:150851:814
9.1.	Кадастровый номер входящего в состав земельного участка, представляющего собой единое землепользование (номер контура многоконтурного земельного участка), преобразование которого осуществляется	-
9.2.	Кадастровые номера земельных участков, исключаемых из состава измененного (исходного) земельного участка, представляющего собой единое землепользование	-
9.3.	Кадастровый или иной государственный учетный номер (инвентарный) объекта недвижимости, расположенного на измененном земельном участке	-
10.	Условный номер земельного участка	-
11.	Учетный номер проекта межевания территории	-
12.	Дополнительные сведения об образовании земельного участка	-
13.	Сведения о земельных участках (землях общего пользования, территории общего пользования), посредством которых обеспечивается доступ	Земли общего пользования
14.	Иные сведения	-

4. Пояснения к сведениям об образуемом земельном участке:		39:15:150851:814:3У205 :
		обозначение земельного участка
1.	-	

## Сведения об образуемых земельных участках

**1. Сведения о характерных точках границ образуемых земельных участков**

**39:15:150851:814:3У206 :**

обозначение земельного участка

**Система координат МСК-39, зона 1**

**Зона № 1**

Обозначение характерных точек границ	Координаты, м		Метод определения координат	Формулы, примененные для расчета средней квадратической погрешности определения координат характерной точки границ (Mt), с подставленными в такие формулы значениями и итоговые (вычисленные) значения Mt, м	Описание закрепле ния точки
	X	Y			
1	2	3	4	5	6
н392У	349936.68	1188607.92	Метод спутниковых геодезических измерений (определений)	$Mt = \sqrt{(m_0^2 + m_1^2)}$	Закрепление отсутствует
н393У	349936.72	1188614.39	Метод спутниковых геодезических измерений (определений)	$Mt = \sqrt{(m_0^2 + m_1^2)}$	Закрепление отсутствует
н394У	349936.73	1188615.39	Метод спутниковых геодезических измерений (определений)	$Mt = \sqrt{(m_0^2 + m_1^2)}$	Закрепление отсутствует
н395У	349933.78	1188615.47	Метод спутниковых геодезических измерений (определений)	$Mt = \sqrt{(m_0^2 + m_1^2)}$	Закрепление отсутствует
н396У	349933.76	1188614.46	Метод спутниковых геодезических измерений (определений)	$Mt = \sqrt{(m_0^2 + m_1^2)}$	Закрепление отсутствует
н397У	349933.72	1188607.98	Метод спутниковых геодезических измерений (определений)	$Mt = \sqrt{(m_0^2 + m_1^2)}$	Закрепление отсутствует
н392У	349936.68	1188607.92	Метод спутниковых геодезических измерений (определений)	$Mt = \sqrt{(m_0^2 + m_1^2)}$	Закрепление отсутствует

39:15:150851:814:3У206 :				
2. Сведения о частях границ образуемых земельных участков: _____				
обозначение земельного участка				
Обозначение части границ		Горизонтальное проложение (S), м	Описание прохождения части границ	Сведения о согласовании местоположения границ (согласовано/спорное)
от т.	до т.			
1	2	3	4	5
н392У	н393У	6.47	-	-
н393У	н394У	1.00	-	-
н394У	н395У	2.95	-	-
н395У	н396У	1.01	-	-
н396У	н397У	6.48	-	-
н397У	н392У	2.96	-	-
3. Сведения о характеристиках образуемого земельного участка: _____				
39:15:150851:814:3У206 :				
обозначение земельного участка				
№ п/п	Наименование характеристики земельного участка		Значение характеристики	
1	2		3	
1.	Адрес земельного участка		-	
1.1.	Сведения о местоположении земельного участка (при отсутствии адреса) в структурированном в соответствии с федеральной информационной адресной системой виде		Российская Федерация, Калининградская область, г.о город Калининград, город Калининград	
1.2.	Дополнительные сведения о местоположении земельного участка		-	
2.	Категория земель		Земли населенных пунктов	
3.	Вид (виды) разрешенного использования		Размещение гаражей для собственных нужд	
3.1.	Дополнительные сведения об использовании земельного участка		Размещение гаражей для собственных нужд	
4.	Реестровый номер границ территориальной зоны или в случае отсутствия такого реестрового номера ее индивидуальное обозначение (вид, тип, номер, индекс)		-	
5.	Площадь земельного участка ± величина предельной погрешности определения (вычисления) площади ( $P \pm \Delta P$ ), м <sup>2</sup>		22 ± 2	
6.	Формула, примененная для вычисления предельной погрешности определения площади земельного участка, с подставленными значениями и итоговые (вычисленные) значения ( $\Delta P$ ), м <sup>2</sup>		$\Delta P = 3.5 * M_t * \sqrt{P} = 3.5 * 0,1 * \sqrt{22} = 2$	
7.	Предельные минимальный и максимальный размеры земельного участка ( $P_{\text{мин}}$ и $P_{\text{макс}}$ ), м <sup>2</sup>		-	
8.	Кадастровый или иной государственный учетный номер (инвентарный) объекта недвижимости, расположенного на образуемом земельном участке		-	
9.	Кадастровые номера исходных земельных участков		39:15:150851:814	
9.1.	Кадастровый номер входящего в состав земельного участка, представляющего собой единое землепользование (номер контура многоконтурного земельного участка), преобразование которого осуществляется		-	

3. Сведения о характеристиках образуемого земельного участка:		39:15:150851:814:3У206 : обозначение земельного участка
№ п/п	Наименование характеристики земельного участка	Значение характеристики
1	2	3
9.2.	Кадастровые номера земельных участков, исключаемых из состава измененного (исходного) земельного участка, представляющего собой единое землепользование	-
9.3.	Кадастровый или иной государственный учетный номер (инвентарный) объекта недвижимости, расположенного на измененном земельном участке	-
10.	Условный номер земельного участка	-
11.	Учетный номер проекта межевания территории	-
12.	Дополнительные сведения об образовании земельного участка	-
13.	Сведения о земельных участках (землях общего пользования, территории общего пользования), посредством которых обеспечивается доступ	Земли общего пользования
14.	Иные сведения	-
4. Пояснения к сведениям об образуемом земельном участке:		39:15:150851:814:3У206 : обозначение земельного участка
1.	-	

## Сведения об образуемых земельных участках

**1. Сведения о характерных точках границ образуемых земельных участков**

**39:15:150851:814:3У207 :**

обозначение земельного участка

**Система координат МСК-39, зона 1**

**Зона № 1**

Обозначение характерных точек границ	Координаты, м		Метод определения координат	Формулы, примененные для расчета средней квадратической погрешности определения координат характерной точки границ (Mt), с подставленными в такие формулы значениями и итоговые (вычисленные) значения Mt, м	Описание закрепле ния точки
	X	Y			
1	2	3	4	5	6
н397У	349933.72	1188607.98	Метод спутниковых геодезических измерений (определений)	$Mt = \sqrt{(m_0^2 + m_1^2)}$	Закрепление отсутствует
н396У	349933.76	1188614.46	Метод спутниковых геодезических измерений (определений)	$Mt = \sqrt{(m_0^2 + m_1^2)}$	Закрепление отсутствует
н395У	349933.78	1188615.47	Метод спутниковых геодезических измерений (определений)	$Mt = \sqrt{(m_0^2 + m_1^2)}$	Закрепление отсутствует
191	349930.14	1188615.56	Метод спутниковых геодезических измерений (определений)	$Mt = \sqrt{(m_0^2 + m_1^2)}$	Закрепление отсутствует
51	349930.17	1188614.55	Метод спутниковых геодезических измерений (определений)	$Mt = \sqrt{(m_0^2 + m_1^2)}$	Закрепление отсутствует
н241У	349930.28	1188608.00	Метод спутниковых геодезических измерений (определений)	$Mt = \sqrt{(m_0^2 + m_1^2)}$	Закрепление отсутствует
н397У	349933.72	1188607.98	Метод спутниковых геодезических измерений (определений)	$Mt = \sqrt{(m_0^2 + m_1^2)}$	Закрепление отсутствует

39:15:150851:814:3У207 :				
2. Сведения о частях границ образуемых земельных участков: _____				
обозначение земельного участка				
Обозначение части границ		Горизонтальное проложение (S), м	Описание прохождения части границ	Сведения о согласовании местоположения границ (согласовано/спорное)
от т.	до т.			
1	2	3	4	5
н397У	н396У	6.48	-	-
н396У	н395У	1.01	-	-
н395У	191	3.64	-	-
191	51	1.01	-	-
51	н241У	6.55	-	-
н241У	н397У	3.44	-	-
3. Сведения о характеристиках образуемого земельного участка: _____				
39:15:150851:814:3У207 :				
обозначение земельного участка				
№ п/п	Наименование характеристики земельного участка		Значение характеристики	
1	2		3	
1.	Адрес земельного участка		-	
1.1.	Сведения о местоположении земельного участка (при отсутствии адреса) в структурированном в соответствии с федеральной информационной адресной системой виде		Российская Федерация, Калининградская область, г.о город Калининград, город Калининград	
1.2.	Дополнительные сведения о местоположении земельного участка		-	
2.	Категория земель		Земли населенных пунктов	
3.	Вид (виды) разрешенного использования		Размещение гаражей для собственных нужд	
3.1.	Дополнительные сведения об использовании земельного участка		Размещение гаражей для собственных нужд	
4.	Реестровый номер границ территориальной зоны или в случае отсутствия такого реестрового номера ее индивидуальное обозначение (вид, тип, номер, индекс)		-	
5.	Площадь земельного участка ± величина предельной погрешности определения (вычисления) площади ( $P \pm \Delta P$ ), м <sup>2</sup>		27 ± 2	
6.	Формула, примененная для вычисления предельной погрешности определения площади земельного участка, с подставленными значениями и итоговые (вычисленные) значения ( $\Delta P$ ), м <sup>2</sup>		$\Delta P = 3.5 * M_t * \sqrt{P} = 3.5 * 0,1 * \sqrt{27} = 2$	
7.	Предельные минимальный и максимальный размеры земельного участка ( $P_{\text{мин}}$ и $P_{\text{макс}}$ ), м <sup>2</sup>		-	
8.	Кадастровый или иной государственный учетный номер (инвентарный) объекта недвижимости, расположенного на образуемом земельном участке		-	
9.	Кадастровые номера исходных земельных участков		39:15:150851:814	
9.1.	Кадастровый номер входящего в состав земельного участка, представляющего собой единое землепользование (номер контура многоконтурного земельного участка), преобразование которого осуществляется		-	



3. Сведения о характеристиках образуемого земельного участка:		39:15:150851:814:3У207 : обозначение земельного участка
№ п/п	Наименование характеристики земельного участка	Значение характеристики
1	2	3
9.2.	Кадастровые номера земельных участков, исключаемых из состава измененного (исходного) земельного участка, представляющего собой единое землепользование	-
9.3.	Кадастровый или иной государственный учетный номер (инвентарный) объекта недвижимости, расположенного на измененном земельном участке	-
10.	Условный номер земельного участка	-
11.	Учетный номер проекта межевания территории	-
12.	Дополнительные сведения об образовании земельного участка	-
13.	Сведения о земельных участках (землях общего пользования, территории общего пользования), посредством которых обеспечивается доступ	Земли общего пользования
14.	Иные сведения	-
4. Пояснения к сведениям об образуемом земельном участке:		39:15:150851:814:3У207 : обозначение земельного участка
1.	-	

## Сведения об образуемых земельных участках

**1. Сведения о характерных точках границ образуемых земельных участков**

**39:15:150851:814:3У208 :**

обозначение земельного участка

**Система координат МСК-39, зона 1**

**Зона № 1**

Обозначение характерных точек границ	Координаты, м		Метод определения координат	Формулы, примененные для расчета средней квадратической погрешности определения координат характерной точки границ (Mt), с подставленными в такие формулы значениями и итоговые (вычисленные) значения Mt, м	Описание закрепле ния точки
	X	Y			
1	2	3	4	5	6
н398У	349940.09	1188607.86	Метод спутниковых геодезических измерений (определений)	$Mt = \sqrt{(m_0^2 + m_1^2)}$	Закрепление отсутствует
н399У	349940.13	1188614.30	Метод спутниковых геодезических измерений (определений)	$Mt = \sqrt{(m_0^2 + m_1^2)}$	Закрепление отсутствует
н400У	349940.14	1188615.31	Метод спутниковых геодезических измерений (определений)	$Mt = \sqrt{(m_0^2 + m_1^2)}$	Закрепление отсутствует
н394У	349936.73	1188615.39	Метод спутниковых геодезических измерений (определений)	$Mt = \sqrt{(m_0^2 + m_1^2)}$	Закрепление отсутствует
н393У	349936.72	1188614.39	Метод спутниковых геодезических измерений (определений)	$Mt = \sqrt{(m_0^2 + m_1^2)}$	Закрепление отсутствует
н392У	349936.68	1188607.92	Метод спутниковых геодезических измерений (определений)	$Mt = \sqrt{(m_0^2 + m_1^2)}$	Закрепление отсутствует
н398У	349940.09	1188607.86	Метод спутниковых геодезических измерений (определений)	$Mt = \sqrt{(m_0^2 + m_1^2)}$	Закрепление отсутствует

39:15:150851:814:3У208 :

## 2. Сведения о частях границ образуемых земельных участков:

обозначение земельного участка

Обозначение части границ		Горизонтальное проложение (S), м	Описание прохождения части границ	Сведения о согласовании местоположения границ (согласовано/спорное)
от т.	до т.			
1	2	3	4	5
н398У	н399У	6.44	-	-
н399У	н400У	1.01	-	-
н400У	н394У	3.41	-	-
н394У	н393У	1.00	-	-
н393У	н392У	6.47	-	-
н392У	н398У	3.41	-	-

## 3. Сведения о характеристиках образуемого земельного участка:

39:15:150851:814:3У208 :

обозначение земельного участка

№ п/п	Наименование характеристики земельного участка	Значение характеристики
1	2	3
1.	Адрес земельного участка	-
1.1.	Сведения о местоположении земельного участка (при отсутствии адреса) в структурированном в соответствии с федеральной информационной адресной системой виде	Российская Федерация, Калининградская область, г.о город Калининград, город Калининград
1.2.	Дополнительные сведения о местоположении земельного участка	-
2.	Категория земель	Земли населенных пунктов
3.	Вид (виды) разрешенного использования	Размещение гаражей для собственных нужд
3.1.	Дополнительные сведения об использовании земельного участка	Размещение гаражей для собственных нужд
4.	Реестровый номер границ территориальной зоны или в случае отсутствия такого реестрового номера ее индивидуальное обозначение (вид, тип, номер, индекс)	-
5.	Площадь земельного участка $\pm$ величина предельной погрешности определения (вычисления) площади ( $P \pm \Delta P$ ), м <sup>2</sup>	$25 \pm 2$
6.	Формула, примененная для вычисления предельной погрешности определения площади земельного участка, с подставленными значениями и итоговые (вычисленные) значения ( $\Delta P$ ), м <sup>2</sup>	$\Delta P = 3.5 * M_t * \sqrt{P} = 3.5 * 0,1 * \sqrt{25} = 2$
7.	Предельные минимальный и максимальный размеры земельного участка ( $P_{\text{мин}}$ и $P_{\text{макс}}$ ), м <sup>2</sup>	- -
8.	Кадастровый или иной государственный учетный номер (инвентарный) объекта недвижимости, расположенного на образуемом земельном участке	-
9.	Кадастровые номера исходных земельных участков	39:15:150851:814
9.1.	Кадастровый номер входящего в состав земельного участка, представляющего собой единое землепользование (номер контура многоконтурного земельного участка), преобразование которого осуществляется	-

3. Сведения о характеристиках образуемого земельного участка:		39:15:150851:814:3У208 : обозначение земельного участка
№ п/п	Наименование характеристики земельного участка	Значение характеристики
1	2	3
9.2.	Кадастровые номера земельных участков, исключаемых из состава измененного (исходного) земельного участка, представляющего собой единое землепользование	-
9.3.	Кадастровый или иной государственный учетный номер (инвентарный) объекта недвижимости, расположенного на измененном земельном участке	-
10.	Условный номер земельного участка	-
11.	Учетный номер проекта межевания территории	-
12.	Дополнительные сведения об образовании земельного участка	-
13.	Сведения о земельных участках (землях общего пользования, территории общего пользования), посредством которых обеспечивается доступ	Земли общего пользования
14.	Иные сведения	-
4. Пояснения к сведениям об образуемом земельном участке:		39:15:150851:814:3У208 : обозначение земельного участка
1.	-	

## Сведения об образуемых земельных участках

**1. Сведения о характерных точках границ образуемых земельных участков**

**39:15:150851:814:3У209 :**

обозначение земельного участка

**Система координат МСК-39, зона 1**

**Зона № 1**

Обозначение характерных точек границ	Координаты, м		Метод определения координат	Формулы, примененные для расчета средней квадратической погрешности определения координат характерной точки границ (Mt), с подставленными в такие формулы значениями и итоговые (вычисленные) значения Mt, м	Описание закрепле ния точки
	X	Y			
1	2	3	4	5	6
н361У	349946.14	1188607.75	Метод спутниковых геодезических измерений (определений)	$Mt = \sqrt{(m_0^2 + m_1^2)}$	Закрепление отсутствует
н360У	349946.13	1188607.90	Метод спутниковых геодезических измерений (определений)	$Mt = \sqrt{(m_0^2 + m_1^2)}$	Закрепление отсутствует
н359У	349946.19	1188614.16	Метод спутниковых геодезических измерений (определений)	$Mt = \sqrt{(m_0^2 + m_1^2)}$	Закрепление отсутствует
н358У	349946.20	1188615.16	Метод спутниковых геодезических измерений (определений)	$Mt = \sqrt{(m_0^2 + m_1^2)}$	Закрепление отсутствует
н401У	349943.20	1188615.23	Метод спутниковых геодезических измерений (определений)	$Mt = \sqrt{(m_0^2 + m_1^2)}$	Закрепление отсутствует
н402У	349943.19	1188614.23	Метод спутниковых геодезических измерений (определений)	$Mt = \sqrt{(m_0^2 + m_1^2)}$	Закрепление отсутствует
н403У	349943.14	1188607.93	Метод спутниковых геодезических измерений (определений)	$Mt = \sqrt{(m_0^2 + m_1^2)}$	Закрепление отсутствует
н404У	349943.14	1188607.80	Метод спутниковых геодезических измерений (определений)	$Mt = \sqrt{(m_0^2 + m_1^2)}$	Закрепление отсутствует

1. Сведения о характерных точках границ образуемых земельных участков				39:15:150851:814:3У209 : обозначение земельного участка	
Система координат МСК-39, зона 1				Зона № 1	
Обозначение характерных точек границ	Координаты, м		Метод определения координат	Формулы, примененные для расчета средней квадратической погрешности определения координат характерной точки границ (Mt), с подставленными в такие формулы значениями и итоговые (вычисленные) значения Mt, м	Описание закрепления точки
	X	Y			
1	2	3	4	5	6
н361У	349946.14	1188607.75	Метод спутниковых геодезических измерений (определений)	$Mt = \sqrt{(m_0^2 + m_1^2)}$	Закрепление отсутствует
2. Сведения о частях границ образуемых земельных участков:				39:15:150851:814:3У209 : обозначение земельного участка	
Обозначение части границ		Горизонтальное проложение (S), м	Описание прохождения части границ	Сведения о согласовании местоположения границ (согласовано/спорное)	
от т.	до т.				
1	2	3	4	5	
н361У	н360У	0.15	-	-	
н360У	н359У	6.26	-	-	
н359У	н358У	1.00	-	-	
н358У	н401У	3.00	-	-	
н401У	н402У	1.00	-	-	
н402У	н403У	6.30	-	-	
н403У	н404У	0.13	-	-	
н404У	н361У	3.00	-	-	
3. Сведения о характеристиках образуемого земельного участка:				39:15:150851:814:3У209 : обозначение земельного участка	
№ п/п	Наименование характеристики земельного участка		Значение характеристики		
1	2		3		
1.	Адрес земельного участка		-		
1.1.	Сведения о местоположении земельного участка (при отсутствии адреса) в структурированном в соответствии с федеральной информационной адресной системой виде		Российская Федерация, Калининградская область, г.о город Калининград, город Калининград		
1.2.	Дополнительные сведения о местоположении земельного участка		-		
2.	Категория земель		Земли населенных пунктов		
3.	Вид (виды) разрешенного использования		Размещение гаражей для собственных нужд		
3.1.	Дополнительные сведения об использовании земельного участка		Размещение гаражей для собственных нужд		

<b>3. Сведения о характеристиках образуемого земельного участка:</b>		<b>39:15:150851:814:3У209 :</b>
		обозначение земельного участка
<b>№ п/п</b>	<b>Наименование характеристики земельного участка</b>	<b>Значение характеристики</b>
<b>1</b>	<b>2</b>	<b>3</b>
4.	Реестровый номер границ территориальной зоны или в случае отсутствия такого реестрового номера ее индивидуальное обозначение (вид, тип, номер, индекс)	-
5.	Площадь земельного участка $\pm$ величина предельной погрешности определения (вычисления) площади ( $P \pm \Delta P$ ), м <sup>2</sup>	$22 \pm 2$
6.	Формула, примененная для вычисления предельной погрешности определения площади земельного участка, с подставленными значениями и итоговые (вычисленные) значения ( $\Delta P$ ), м <sup>2</sup>	$\Delta P = 3.5 * M_t * \sqrt{P} = 3.5 * 0,1 * \sqrt{22} = 2$
7.	Предельные минимальный и максимальный размеры земельного участка ( $P_{\text{мин}}$ и $P_{\text{макс}}$ ), м <sup>2</sup>	- -
8.	Кадастровый или иной государственный учетный номер (инвентарный) объекта недвижимости, расположенного на образуемом земельном участке	-
9.	Кадастровые номера исходных земельных участков	39:15:150851:814
9.1.	Кадастровый номер входящего в состав земельного участка, представляющего собой единое землепользование (номер контура многоконтурного земельного участка), преобразование которого осуществляется	-
9.2.	Кадастровые номера земельных участков, исключаемых из состава измененного (исходного) земельного участка, представляющего собой единое землепользование	-
9.3.	Кадастровый или иной государственный учетный номер (инвентарный) объекта недвижимости, расположенного на измененном земельном участке	-
10.	Условный номер земельного участка	-
11.	Учетный номер проекта межевания территории	-
12.	Дополнительные сведения об образовании земельного участка	-
13.	Сведения о земельных участках (землях общего пользования, территории общего пользования), посредством которых обеспечивается доступ	Земли общего пользования
14.	Иные сведения	-
<b>4. Пояснения к сведениям об образуемом земельном участке:</b>		<b>39:15:150851:814:3У209 :</b>
		обозначение земельного участка
1.	-	

## Сведения об образуемых земельных участках

**1. Сведения о характерных точках границ образуемых земельных участков**

**39:15:150851:814:3У210 :**

обозначение земельного участка

**Система координат МСК-39, зона 1**

**Зона № 1**

Обозначение характерных точек границ	Координаты, м		Метод определения координат	Формулы, примененные для расчета средней квадратической погрешности определения координат характерной точки границ (Mt), с подставленными в такие формулы значениями и итоговые (вычисленные) значения Mt, м	Описание закрепле ния точки
	X	Y			
1	2	3	4	5	6
н404У	349943.14	1188607.80	Метод спутниковых геодезических измерений (определений)	$Mt = \sqrt{(m_0^2 + m_1^2)}$	Закрепление отсутствует
н403У	349943.14	1188607.93	Метод спутниковых геодезических измерений (определений)	$Mt = \sqrt{(m_0^2 + m_1^2)}$	Закрепление отсутствует
н402У	349943.19	1188614.23	Метод спутниковых геодезических измерений (определений)	$Mt = \sqrt{(m_0^2 + m_1^2)}$	Закрепление отсутствует
н401У	349943.20	1188615.23	Метод спутниковых геодезических измерений (определений)	$Mt = \sqrt{(m_0^2 + m_1^2)}$	Закрепление отсутствует
н400У	349940.14	1188615.31	Метод спутниковых геодезических измерений (определений)	$Mt = \sqrt{(m_0^2 + m_1^2)}$	Закрепление отсутствует
н399У	349940.13	1188614.30	Метод спутниковых геодезических измерений (определений)	$Mt = \sqrt{(m_0^2 + m_1^2)}$	Закрепление отсутствует
н398У	349940.09	1188607.86	Метод спутниковых геодезических измерений (определений)	$Mt = \sqrt{(m_0^2 + m_1^2)}$	Закрепление отсутствует
н404У	349943.14	1188607.80	Метод спутниковых геодезических измерений (определений)	$Mt = \sqrt{(m_0^2 + m_1^2)}$	Закрепление отсутствует



39:15:150851:814:3У210 :

## 2. Сведения о частях границ образуемых земельных участков:

обозначение земельного участка

Обозначение части границ		Горизонтальное проложение (S), м	Описание прохождения части границ	Сведения о согласовании местоположения границ (согласовано/спорное)
от т.	до т.			
1	2	3	4	5
н404У	н403У	0.13	-	-
н403У	н402У	6.30	-	-
н402У	н401У	1.00	-	-
н401У	н400У	3.06	-	-
н400У	н399У	1.01	-	-
н399У	н398У	6.44	-	-
н398У	н404У	3.05	-	-

## 3. Сведения о характеристиках образуемого земельного участка:

39:15:150851:814:3У210 :

обозначение земельного участка

№ п/п	Наименование характеристики земельного участка	Значение характеристики
1	2	3
1.	Адрес земельного участка	-
1.1.	Сведения о местоположении земельного участка (при отсутствии адреса) в структурированном в соответствии с федеральной информационной адресной системой виде	Российская Федерация, Калининградская область, г.о город Калининград, город Калининград
1.2.	Дополнительные сведения о местоположении земельного участка	-
2.	Категория земель	Земли населенных пунктов
3.	Вид (виды) разрешенного использования	Размещение гаражей для собственных нужд
3.1.	Дополнительные сведения об использовании земельного участка	Размещение гаражей для собственных нужд
4.	Реестровый номер границ территориальной зоны или в случае отсутствия такого реестрового номера ее индивидуальное обозначение (вид, тип, номер, индекс)	-
5.	Площадь земельного участка $\pm$ величина предельной погрешности определения (вычисления) площади ( $P \pm \Delta P$ ), м <sup>2</sup>	$23 \pm 2$
6.	Формула, примененная для вычисления предельной погрешности определения площади земельного участка, с подставленными значениями и итоговые (вычисленные) значения ( $\Delta P$ ), м <sup>2</sup>	$\Delta P = 3.5 * M_t * \sqrt{P} = 3.5 * 0,1 * \sqrt{23} = 2$
7.	Предельные минимальный и максимальный размеры земельного участка ( $P_{\min}$ и $P_{\max}$ ), м <sup>2</sup>	- -
8.	Кадастровый или иной государственный учетный номер (инвентарный) объекта недвижимости, расположенного на образуемом земельном участке	-
9.	Кадастровые номера исходных земельных участков	39:15:150851:814
9.1.	Кадастровый номер входящего в состав земельного участка, представляющего собой единое землепользование (номер контура многоконтурного земельного участка), преобразование которого осуществляется	-

3. Сведения о характеристиках образуемого земельного участка:		39:15:150851:814:3У210 : обозначение земельного участка
№ п/п	Наименование характеристики земельного участка	Значение характеристики
1	2	3
9.2.	Кадастровые номера земельных участков, исключаемых из состава измененного (исходного) земельного участка, представляющего собой единое землепользование	-
9.3.	Кадастровый или иной государственный учетный номер (инвентарный) объекта недвижимости, расположенного на измененном земельном участке	-
10.	Условный номер земельного участка	-
11.	Учетный номер проекта межевания территории	-
12.	Дополнительные сведения об образовании земельного участка	-
13.	Сведения о земельных участках (землях общего пользования, территории общего пользования), посредством которых обеспечивается доступ	Земли общего пользования
14.	Иные сведения	-
4. Пояснения к сведениям об образуемом земельном участке:		39:15:150851:814:3У210 : обозначение земельного участка
1.	-	

Сведения об образуемых земельных участках					
1. Сведения о характерных точках границ образуемых земельных участков				39:15:150851:814:3У211 : обозначение земельного участка	
Система координат МСК-39, зона 1				Зона № 1	
Обозначение характерных точек границ	Координаты, м		Метод определения координат	Формулы, примененные для расчета средней квадратической погрешности определения координат характерной точки границ (Mt), с подставленными в такие формулы значениями и итоговые (вычисленные) значения Mt, м	Описание закрепле ния точки
	X	Y			
1	2	3	4	5	6
н405У	349942.71	1188587.25	Метод спутниковых геодезических измерений (определений)	$Mt = \sqrt{(m_0^2 + m_1^2)}$	Закрепление отсутствует
н356У	349946.00	1188587.19	Метод спутниковых геодезических измерений (определений)	$Mt = \sqrt{(m_0^2 + m_1^2)}$	Закрепление отсутствует
н340У	349946.12	1188593.41	Метод спутниковых геодезических измерений (определений)	$Mt = \sqrt{(m_0^2 + m_1^2)}$	Закрепление отсутствует
н406У	349942.83	1188593.51	Метод спутниковых геодезических измерений (определений)	$Mt = \sqrt{(m_0^2 + m_1^2)}$	Закрепление отсутствует
н405У	349942.71	1188587.25	Метод спутниковых геодезических измерений (определений)	$Mt = \sqrt{(m_0^2 + m_1^2)}$	Закрепление отсутствует
39:15:150851:814:3У211 : 2. Сведения о частях границ образуемых земельных участков: обозначение земельного участка					
Обозначение части границ		Горизонтальное проложение (S), м	Описание прохождения части границ	Сведения о согласовании местоположения границ (согласовано/спорное)	
от т.	до т.				
1	2	3	4	5	
н405У	н356У	3.29	-	-	
н356У	н340У	6.22	-	-	
н340У	н406У	3.29	-	-	
н406У	н405У	6.26	-	-	

3. Сведения о характеристиках образуемого земельного участка:		39:15:150851:814:3У211 : обозначение земельного участка
№ п/п	Наименование характеристики земельного участка	Значение характеристики
1	2	3
1.	Адрес земельного участка	-
1.1.	Сведения о местоположении земельного участка (при отсутствии адреса) в структурированном в соответствии с федеральной информационной адресной системой виде	Российская Федерация, Калининградская область, г.о город Калининград, город Калининград
1.2.	Дополнительные сведения о местоположении земельного участка	-
2.	Категория земель	Земли населенных пунктов
3.	Вид (виды) разрешенного использования	Размещение гаражей для собственных нужд
3.1.	Дополнительные сведения об использовании земельного участка	Размещение гаражей для собственных нужд
4.	Реестровый номер границ территориальной зоны или в случае отсутствия такого реестрового номера ее индивидуальное обозначение (вид, тип, номер, индекс)	-
5.	Площадь земельного участка $\pm$ величина предельной погрешности определения (вычисления) площади ( $P \pm \Delta P$ ), м2	$21 \pm 2$
6.	Формула, примененная для вычисления предельной погрешности определения площади земельного участка, с подставленными значениями и итоговые (вычисленные) значения ( $\Delta P$ ), м2	$\Delta P = 3.5 * M_t * \sqrt{P} = 3.5 * 0,1 * \sqrt{21} = 2$
7.	Предельные минимальный и максимальный размеры земельного участка ( $P_{\text{мин}}$ и $P_{\text{макс}}$ ), м2	- -
8.	Кадастровый или иной государственный учетный номер (инвентарный) объекта недвижимости, расположенного на образуемом земельном участке	-
9.	Кадастровые номера исходных земельных участков	39:15:150851:814
9.1.	Кадастровый номер входящего в состав земельного участка, представляющего собой единое землепользование (номер контура многоконтурного земельного участка), преобразование которого осуществляется	-
9.2.	Кадастровые номера земельных участков, исключаемых из состава измененного (исходного) земельного участка, представляющего собой единое землепользование	-
9.3.	Кадастровый или иной государственный учетный номер (инвентарный) объекта недвижимости, расположенного на измененном земельном участке	-
10.	Условный номер земельного участка	-
11.	Учетный номер проекта межевания территории	-
12.	Дополнительные сведения об образовании земельного участка	-
13.	Сведения о земельных участках (землях общего пользования, территории общего пользования), посредством которых обеспечивается доступ	Земли общего пользования
14.	Иные сведения	-

4. Пояснения к сведениям об образуемом земельном участке:		39:15:150851:814:3У211 :
		обозначение земельного участка
1.	-	

Сведения об образуемых земельных участках					
1. Сведения о характерных точках границ образуемых земельных участков				39:15:150851:814:3У212 :	
				обозначение земельного участка	
Система координат МСК-39, зона 1				Зона № 1	
Обозначение характерных точек границ	Координаты, м		Метод определения координат	Формулы, примененные для расчета средней квадратической погрешности определения координат характерной точки границ (Mt), с подставленными в такие формулы значениями и итоговые (вычисленные) значения Mt, м	Описание закрепле ния точки
	X	Y			
1	2	3	4	5	6
н339У	349946.25	1188599.89	Метод спутниковых геодезических измерений (определений)	$Mt = \sqrt{(m_0^2 + m_1^2)}$	Закрепление отсутствует
н407У	349943.06	1188599.95	Метод спутниковых геодезических измерений (определений)	$Mt = \sqrt{(m_0^2 + m_1^2)}$	Закрепление отсутствует
н406У	349942.83	1188593.51	Метод спутниковых геодезических измерений (определений)	$Mt = \sqrt{(m_0^2 + m_1^2)}$	Закрепление отсутствует
н340У	349946.12	1188593.41	Метод спутниковых геодезических измерений (определений)	$Mt = \sqrt{(m_0^2 + m_1^2)}$	Закрепление отсутствует
н339У	349946.25	1188599.89	Метод спутниковых геодезических измерений (определений)	$Mt = \sqrt{(m_0^2 + m_1^2)}$	Закрепление отсутствует
39:15:150851:814:3У212 :					
2. Сведения о частях границ образуемых земельных участков:				обозначение земельного участка	
Обозначение части границ		Горизонтальное проложение (S), м	Описание прохождения части границ	Сведения о согласовании местоположения границ (согласовано/спорное)	
от т.	до т.				
1	2	3	4	5	
н339У	н407У	3.19	-	-	
н407У	н406У	6.44	-	-	
н406У	н340У	3.29	-	-	
н340У	н339У	6.48	-	-	

3. Сведения о характеристиках образуемого земельного участка:		39:15:150851:814:3У212 : обозначение земельного участка
№ п/п	Наименование характеристики земельного участка	Значение характеристики
1	2	3
1.	Адрес земельного участка	-
1.1.	Сведения о местоположении земельного участка (при отсутствии адреса) в структурированном в соответствии с федеральной информационной адресной системой виде	Российская Федерация, Калининградская область, г.о город Калининград, город Калининград
1.2.	Дополнительные сведения о местоположении земельного участка	-
2.	Категория земель	Земли населенных пунктов
3.	Вид (виды) разрешенного использования	Размещение гаражей для собственных нужд
3.1.	Дополнительные сведения об использовании земельного участка	Размещение гаражей для собственных нужд
4.	Реестровый номер границ территориальной зоны или в случае отсутствия такого реестрового номера ее индивидуальное обозначение (вид, тип, номер, индекс)	-
5.	Площадь земельного участка $\pm$ величина предельной погрешности определения (вычисления) площади ( $P \pm \Delta P$ ), м2	$21 \pm 2$
6.	Формула, примененная для вычисления предельной погрешности определения площади земельного участка, с подставленными значениями и итоговые (вычисленные) значения ( $\Delta P$ ), м2	$\Delta P = 3.5 * M_t * \sqrt{P} = 3.5 * 0,1 * \sqrt{21} = 2$
7.	Предельные минимальный и максимальный размеры земельного участка ( $P_{\text{мин}}$ и $P_{\text{макс}}$ ), м2	- -
8.	Кадастровый или иной государственный учетный номер (инвентарный) объекта недвижимости, расположенного на образуемом земельном участке	-
9.	Кадастровые номера исходных земельных участков	39:15:150851:814
9.1.	Кадастровый номер входящего в состав земельного участка, представляющего собой единое землепользование (номер контура многоконтурного земельного участка), преобразование которого осуществляется	-
9.2.	Кадастровые номера земельных участков, исключаемых из состава измененного (исходного) земельного участка, представляющего собой единое землепользование	-
9.3.	Кадастровый или иной государственный учетный номер (инвентарный) объекта недвижимости, расположенного на измененном земельном участке	-
10.	Условный номер земельного участка	-
11.	Учетный номер проекта межевания территории	-
12.	Дополнительные сведения об образовании земельного участка	-
13.	Сведения о земельных участках (землях общего пользования, территории общего пользования), посредством которых обеспечивается доступ	Земли общего пользования
14.	Иные сведения	-

4. Пояснения к сведениям об образуемом земельном участке:		39:15:150851:814:3У212 :
		обозначение земельного участка
1.	-	



Сведения об образуемых земельных участках					
1. Сведения о характерных точках границ образуемых земельных участков				39:15:150851:814:3У213 :	
				обозначение земельного участка	
Система координат МСК-39, зона 1				Зона № 1	
Обозначение характерных точек границ	Координаты, м		Метод определения координат	Формулы, примененные для расчета средней квадратической погрешности определения координат характерной точки границ (Mt), с подставленными в такие формулы значениями и итоговые (вычисленные) значения Mt, м	Описание закрепле ния точки
	X	Y			
1	2	3	4	5	6
н408У	349939.51	1188587.31	Метод спутниковых геодезических измерений (определений)	$Mt = \sqrt{(m_0^2 + m_1^2)}$	Закрепление отсутствует
н405У	349942.71	1188587.25	Метод спутниковых геодезических измерений (определений)	$Mt = \sqrt{(m_0^2 + m_1^2)}$	Закрепление отсутствует
н406У	349942.83	1188593.51	Метод спутниковых геодезических измерений (определений)	$Mt = \sqrt{(m_0^2 + m_1^2)}$	Закрепление отсутствует
32	349939.50	1188593.62	Метод спутниковых геодезических измерений (определений)	$Mt = \sqrt{(m_0^2 + m_1^2)}$	Закрепление отсутствует
н408У	349939.51	1188587.31	Метод спутниковых геодезических измерений (определений)	$Mt = \sqrt{(m_0^2 + m_1^2)}$	Закрепление отсутствует
39:15:150851:814:3У213 :					
2. Сведения о частях границ образуемых земельных участков:				обозначение земельного участка	
Обозначение части границ		Горизонтальное проложение (S), м	Описание прохождения части границ	Сведения о согласовании местоположения границ (согласовано/спорное)	
от т.	до т.				
1	2	3	4	5	
н408У	н405У	3.20	-	-	
н405У	н406У	6.26	-	-	
н406У	32	3.33	-	-	
32	н408У	6.31	-	-	

3. Сведения о характеристиках образуемого земельного участка:		39:15:150851:814:3У213 : обозначение земельного участка
№ п/п	Наименование характеристики земельного участка	Значение характеристики
1	2	3
1.	Адрес земельного участка	-
1.1.	Сведения о местоположении земельного участка (при отсутствии адреса) в структурированном в соответствии с федеральной информационной адресной системой виде	Российская Федерация, Калининградская область, г.о город Калининград, город Калининград
1.2.	Дополнительные сведения о местоположении земельного участка	-
2.	Категория земель	Земли населенных пунктов
3.	Вид (виды) разрешенного использования	Размещение гаражей для собственных нужд
3.1.	Дополнительные сведения об использовании земельного участка	Размещение гаражей для собственных нужд
4.	Реестровый номер границ территориальной зоны или в случае отсутствия такого реестрового номера ее индивидуальное обозначение (вид, тип, номер, индекс)	-
5.	Площадь земельного участка $\pm$ величина предельной погрешности определения (вычисления) площади ( $P \pm \Delta P$ ), м2	$21 \pm 2$
6.	Формула, примененная для вычисления предельной погрешности определения площади земельного участка, с подставленными значениями и итоговые (вычисленные) значения ( $\Delta P$ ), м2	$\Delta P = 3.5 * M_t * \sqrt{P} = 3.5 * 0,1 * \sqrt{21} = 2$
7.	Предельные минимальный и максимальный размеры земельного участка ( $P_{\text{мин}}$ и $P_{\text{макс}}$ ), м2	- -
8.	Кадастровый или иной государственный учетный номер (инвентарный) объекта недвижимости, расположенного на образуемом земельном участке	-
9.	Кадастровые номера исходных земельных участков	39:15:150851:814
9.1.	Кадастровый номер входящего в состав земельного участка, представляющего собой единое землепользование (номер контура многоконтурного земельного участка), преобразование которого осуществляется	-
9.2.	Кадастровые номера земельных участков, исключаемых из состава измененного (исходного) земельного участка, представляющего собой единое землепользование	-
9.3.	Кадастровый или иной государственный учетный номер (инвентарный) объекта недвижимости, расположенного на измененном земельном участке	-
10.	Условный номер земельного участка	-
11.	Учетный номер проекта межевания территории	-
12.	Дополнительные сведения об образовании земельного участка	-
13.	Сведения о земельных участках (землях общего пользования, территории общего пользования), посредством которых обеспечивается доступ	Земли общего пользования
14.	Иные сведения	-

4. Пояснения к сведениям об образуемом земельном участке:		39:15:150851:814:3У213 :
		обозначение земельного участка
1.	-	

Сведения об образуемых земельных участках					
1. Сведения о характерных точках границ образуемых земельных участков				39:15:150851:814:3У214 :	
				обозначение земельного участка	
Система координат МСК-39, зона 1				Зона № 1	
Обозначение характерных точек границ	Координаты, м		Метод определения координат	Формулы, примененные для расчета средней квадратической погрешности определения координат характерной точки границ (Mt), с подставленными в такие формулы значениями и итоговые (вычисленные) значения Mt, м	Описание закрепле ния точки
	X	Y			
1	2	3	4	5	6
н407У	349943.06	1188599.95	Метод спутниковых геодезических измерений (определений)	$Mt = \sqrt{(m_0^2 + m_1^2)}$	Закрепление отсутствует
н195У	349939.67	1188600.03	Метод спутниковых геодезических измерений (определений)	$Mt = \sqrt{(m_0^2 + m_1^2)}$	Закрепление отсутствует
32	349939.50	1188593.62	Метод спутниковых геодезических измерений (определений)	$Mt = \sqrt{(m_0^2 + m_1^2)}$	Закрепление отсутствует
н406У	349942.83	1188593.51	Метод спутниковых геодезических измерений (определений)	$Mt = \sqrt{(m_0^2 + m_1^2)}$	Закрепление отсутствует
н407У	349943.06	1188599.95	Метод спутниковых геодезических измерений (определений)	$Mt = \sqrt{(m_0^2 + m_1^2)}$	Закрепление отсутствует
39:15:150851:814:3У214 :					
2. Сведения о частях границ образуемых земельных участков:				обозначение земельного участка	
Обозначение части границ		Горизонтальное проложение (S), м	Описание прохождения части границ	Сведения о согласовании местоположения границ (согласовано/спорное)	
от т.	до т.				
1	2	3	4	5	
н407У	н195У	3.39	-	-	
н195У	32	6.41	-	-	
32	н406У	3.33	-	-	
н406У	н407У	6.44	-	-	

3. Сведения о характеристиках образуемого земельного участка:		39:15:150851:814:3У214 : обозначение земельного участка
№ п/п	Наименование характеристики земельного участка	Значение характеристики
1	2	3
1.	Адрес земельного участка	-
1.1.	Сведения о местоположении земельного участка (при отсутствии адреса) в структурированном в соответствии с федеральной информационной адресной системой виде	Российская Федерация, Калининградская область, г.о город Калининград, город Калининград
1.2.	Дополнительные сведения о местоположении земельного участка	-
2.	Категория земель	Земли населенных пунктов
3.	Вид (виды) разрешенного использования	Размещение гаражей для собственных нужд
3.1.	Дополнительные сведения об использовании земельного участка	Размещение гаражей для собственных нужд
4.	Реестровый номер границ территориальной зоны или в случае отсутствия такого реестрового номера ее индивидуальное обозначение (вид, тип, номер, индекс)	-
5.	Площадь земельного участка $\pm$ величина предельной погрешности определения (вычисления) площади ( $P \pm \Delta P$ ), м2	$22 \pm 2$
6.	Формула, примененная для вычисления предельной погрешности определения площади земельного участка, с подставленными значениями и итоговые (вычисленные) значения ( $\Delta P$ ), м2	$\Delta P = 3.5 * M_t * \sqrt{P} = 3.5 * 0,1 * \sqrt{22} = 2$
7.	Предельные минимальный и максимальный размеры земельного участка ( $P_{\text{мин}}$ и $P_{\text{макс}}$ ), м2	- -
8.	Кадастровый или иной государственный учетный номер (инвентарный) объекта недвижимости, расположенного на образуемом земельном участке	-
9.	Кадастровые номера исходных земельных участков	39:15:150851:814
9.1.	Кадастровый номер входящего в состав земельного участка, представляющего собой единое землепользование (номер контура многоконтурного земельного участка), преобразование которого осуществляется	-
9.2.	Кадастровые номера земельных участков, исключаемых из состава измененного (исходного) земельного участка, представляющего собой единое землепользование	-
9.3.	Кадастровый или иной государственный учетный номер (инвентарный) объекта недвижимости, расположенного на измененном земельном участке	-
10.	Условный номер земельного участка	-
11.	Учетный номер проекта межевания территории	-
12.	Дополнительные сведения об образовании земельного участка	-
13.	Сведения о земельных участках (землях общего пользования, территории общего пользования), посредством которых обеспечивается доступ	Земли общего пользования
14.	Иные сведения	-

4. Пояснения к сведениям об образуемом земельном участке:		39:15:150851:814:3У214 :
		обозначение земельного участка
1.	-	

## Сведения об образуемых земельных участках

**1. Сведения о характерных точках границ образуемых земельных участков**

**39:15:150851:814:3У215 :**

обозначение земельного участка

**Система координат МСК-39, зона 1**

**Зона № 1**

Обозначение характерных точек границ	Координаты, м		Метод определения координат	Формулы, примененные для расчета средней квадратической погрешности определения координат характерной точки границ (Mt), с подставленными в такие формулы значениями и итоговые (вычисленные) значения Mt, м	Описание закрепле ния точки
	X	Y			
1	2	3	4	5	6
36	349933.31	1188600.13	Метод спутниковых геодезических измерений (определений)	$Mt = \sqrt{(m_0^2 + m_1^2)}$	Закрепление отсутствует
н409У	349930.05	1188600.22	Метод спутниковых геодезических измерений (определений)	$Mt = \sqrt{(m_0^2 + m_1^2)}$	Закрепление отсутствует
н410У	349929.93	1188593.83	Метод спутниковых геодезических измерений (определений)	$Mt = \sqrt{(m_0^2 + m_1^2)}$	Закрепление отсутствует
37	349933.19	1188593.68	Метод спутниковых геодезических измерений (определений)	$Mt = \sqrt{(m_0^2 + m_1^2)}$	Закрепление отсутствует
36	349933.31	1188600.13	Метод спутниковых геодезических измерений (определений)	$Mt = \sqrt{(m_0^2 + m_1^2)}$	Закрепление отсутствует

**39:15:150851:814:3У215 :**

**2. Сведения о частях границ образуемых земельных участков:**

обозначение земельного участка

Обозначение части границ		Горизонтальное проложение (S), м	Описание прохождения части границ	Сведения о согласовании местоположения границ (согласовано/спорное)
от т.	до т.			
1	2	3	4	5
36	н409У	3.26	-	-
н409У	н410У	6.39	-	-
н410У	37	3.26	-	-
37	36	6.45	-	-

3. Сведения о характеристиках образуемого земельного участка:		39:15:150851:814:3У215 : обозначение земельного участка
№ п/п	Наименование характеристики земельного участка	Значение характеристики
1	2	3
1.	Адрес земельного участка	-
1.1.	Сведения о местоположении земельного участка (при отсутствии адреса) в структурированном в соответствии с федеральной информационной адресной системой виде	Российская Федерация, Калининградская область, г.о город Калининград, город Калининград
1.2.	Дополнительные сведения о местоположении земельного участка	-
2.	Категория земель	Земли населенных пунктов
3.	Вид (виды) разрешенного использования	Размещение гаражей для собственных нужд
3.1.	Дополнительные сведения об использовании земельного участка	Размещение гаражей для собственных нужд
4.	Реестровый номер границ территориальной зоны или в случае отсутствия такого реестрового номера ее индивидуальное обозначение (вид, тип, номер, индекс)	-
5.	Площадь земельного участка $\pm$ величина предельной погрешности определения (вычисления) площади ( $P \pm \Delta P$ ), м2	$21 \pm 2$
6.	Формула, примененная для вычисления предельной погрешности определения площади земельного участка, с подставленными значениями и итоговые (вычисленные) значения ( $\Delta P$ ), м2	$\Delta P = 3.5 * M_t * \sqrt{P} = 3.5 * 0,1 * \sqrt{21} = 2$
7.	Предельные минимальный и максимальный размеры земельного участка ( $P_{\text{мин}}$ и $P_{\text{макс}}$ ), м2	- -
8.	Кадастровый или иной государственный учетный номер (инвентарный) объекта недвижимости, расположенного на образуемом земельном участке	-
9.	Кадастровые номера исходных земельных участков	39:15:150851:814
9.1.	Кадастровый номер входящего в состав земельного участка, представляющего собой единое землепользование (номер контура многоконтурного земельного участка), преобразование которого осуществляется	-
9.2.	Кадастровые номера земельных участков, исключаемых из состава измененного (исходного) земельного участка, представляющего собой единое землепользование	-
9.3.	Кадастровый или иной государственный учетный номер (инвентарный) объекта недвижимости, расположенного на измененном земельном участке	-
10.	Условный номер земельного участка	-
11.	Учетный номер проекта межевания территории	-
12.	Дополнительные сведения об образовании земельного участка	-
13.	Сведения о земельных участках (землях общего пользования, территории общего пользования), посредством которых обеспечивается доступ	Земли общего пользования
14.	Иные сведения	-



4. Пояснения к сведениям об образуемом земельном участке:		39:15:150851:814:3У215 :
		обозначение земельного участка
1.	-	

## Сведения об образуемых земельных участках

**1. Сведения о характерных точках границ образуемых земельных участков**

**39:15:150851:814:3У216 :**

обозначение земельного участка

**Система координат МСК-39, зона 1**

**Зона № 1**

Обозначение характерных точек границ	Координаты, м		Метод определения координат	Формулы, примененные для расчета средней квадратической погрешности определения координат характерной точки границ (Mt), с подставленными в такие формулы значениями и итоговые (вычисленные) значения Mt, м	Описание закрепления точки
	X	Y			
1	2	3	4	5	6
32	349939.50	1188593.62	Метод спутниковых геодезических измерений (определений)	$Mt = \sqrt{(m_0^2 + m_1^2)}$	Закрепление отсутствует
н408У	349939.51	1188587.31	Метод спутниковых геодезических измерений (определений)	$Mt = \sqrt{(m_0^2 + m_1^2)}$	Закрепление отсутствует
н411У	349936.17	1188587.37	Метод спутниковых геодезических измерений (определений)	$Mt = \sqrt{(m_0^2 + m_1^2)}$	Закрепление отсутствует
35	349936.32	1188593.69	Метод спутниковых геодезических измерений (определений)	$Mt = \sqrt{(m_0^2 + m_1^2)}$	Закрепление отсутствует
32	349939.50	1188593.62	Метод спутниковых геодезических измерений (определений)	$Mt = \sqrt{(m_0^2 + m_1^2)}$	Закрепление отсутствует

**39:15:150851:814:3У216 :**

**2. Сведения о частях границ образуемых земельных участков:**

обозначение земельного участка

Обозначение части границ		Горизонтальное проложение (S), м	Описание прохождения части границ	Сведения о согласовании местоположения границ (согласовано/спорное)
от т.	до т.			
1	2	3	4	5
32	н408У	6.31	-	-
н408У	н411У	3.34	-	-
н411У	35	6.32	-	-
35	32	3.18	-	-

3. Сведения о характеристиках образуемого земельного участка:		39:15:150851:814:3У216 : обозначение земельного участка
№ п/п	Наименование характеристики земельного участка	Значение характеристики
1	2	3
1.	Адрес земельного участка	-
1.1.	Сведения о местоположении земельного участка (при отсутствии адреса) в структурированном в соответствии с федеральной информационной адресной системой виде	Российская Федерация, Калининградская область, г.о город Калининград, город Калининград
1.2.	Дополнительные сведения о местоположении земельного участка	-
2.	Категория земель	Земли населенных пунктов
3.	Вид (виды) разрешенного использования	Размещение гаражей для собственных нужд
3.1.	Дополнительные сведения об использовании земельного участка	Размещение гаражей для собственных нужд
4.	Реестровый номер границ территориальной зоны или в случае отсутствия такого реестрового номера ее индивидуальное обозначение (вид, тип, номер, индекс)	-
5.	Площадь земельного участка $\pm$ величина предельной погрешности определения (вычисления) площади ( $P \pm \Delta P$ ), м <sup>2</sup>	$21 \pm 2$
6.	Формула, примененная для вычисления предельной погрешности определения площади земельного участка, с подставленными значениями и итоговые (вычисленные) значения ( $\Delta P$ ), м <sup>2</sup>	$\Delta P = 3.5 * M_t * \sqrt{P} = 3.5 * 0,1 * \sqrt{21} = 2$
7.	Предельные минимальный и максимальный размеры земельного участка ( $P_{\text{мин}}$ и $P_{\text{макс}}$ ), м <sup>2</sup>	- -
8.	Кадастровый или иной государственный учетный номер (инвентарный) объекта недвижимости, расположенного на образуемом земельном участке	-
9.	Кадастровые номера исходных земельных участков	39:15:150851:814
9.1.	Кадастровый номер входящего в состав земельного участка, представляющего собой единое землепользование (номер контура многоконтурного земельного участка), преобразование которого осуществляется	-
9.2.	Кадастровые номера земельных участков, исключаемых из состава измененного (исходного) земельного участка, представляющего собой единое землепользование	-
9.3.	Кадастровый или иной государственный учетный номер (инвентарный) объекта недвижимости, расположенного на измененном земельном участке	-
10.	Условный номер земельного участка	-
11.	Учетный номер проекта межевания территории	-
12.	Дополнительные сведения об образовании земельного участка	-
13.	Сведения о земельных участках (землях общего пользования, территории общего пользования), посредством которых обеспечивается доступ	Земли общего пользования
14.	Иные сведения	-

4. Пояснения к сведениям об образуемом земельном участке:		39:15:150851:814:3У216 :
		обозначение земельного участка
1.	-	

## Сведения об образуемых земельных участках

**1. Сведения о характерных точках границ образуемых земельных участков**

**39:15:150851:814:3У217 :**

обозначение земельного участка

**Система координат МСК-39, зона 1**

**Зона № 1**

Обозначение характерных точек границ	Координаты, м		Метод определения координат	Формулы, примененные для расчета средней квадратической погрешности определения координат характерной точки границ (Mt), с подставленными в такие формулы значениями и итоговые (вычисленные) значения Mt, м	Описание закрепления точки
	X	Y			
1	2	3	4	5	6
35	349936.32	1188593.69	Метод спутниковых геодезических измерений (определений)	$Mt = \sqrt{(m_0^2 + m_1^2)}$	Закрепление отсутствует
37	349933.19	1188593.68	Метод спутниковых геодезических измерений (определений)	$Mt = \sqrt{(m_0^2 + m_1^2)}$	Закрепление отсутствует
524	349933.12	1188587.43	Метод спутниковых геодезических измерений (определений)	$Mt = \sqrt{(m_0^2 + m_1^2)}$	Закрепление отсутствует
н411У	349936.17	1188587.37	Метод спутниковых геодезических измерений (определений)	$Mt = \sqrt{(m_0^2 + m_1^2)}$	Закрепление отсутствует
35	349936.32	1188593.69	Метод спутниковых геодезических измерений (определений)	$Mt = \sqrt{(m_0^2 + m_1^2)}$	Закрепление отсутствует

**39:15:150851:814:3У217 :**

**2. Сведения о частях границ образуемых земельных участков:**

обозначение земельного участка

Обозначение части границ		Горизонтальное проложение (S), м	Описание прохождения части границ	Сведения о согласовании местоположения границ (согласовано/спорное)
от т.	до т.			
1	2	3	4	5
35	37	3.13	-	-
37	524	6.25	-	-
524	н411У	3.05	-	-
н411У	35	6.32	-	-

3. Сведения о характеристиках образуемого земельного участка:		39:15:150851:814:3У217 : обозначение земельного участка
№ п/п	Наименование характеристики земельного участка	Значение характеристики
1	2	3
1.	Адрес земельного участка	-
1.1.	Сведения о местоположении земельного участка (при отсутствии адреса) в структурированном в соответствии с федеральной информационной адресной системой виде	Российская Федерация, Калининградская область, г.о город Калининград, город Калининград
1.2.	Дополнительные сведения о местоположении земельного участка	-
2.	Категория земель	Земли населенных пунктов
3.	Вид (виды) разрешенного использования	Размещение гаражей для собственных нужд
3.1.	Дополнительные сведения об использовании земельного участка	Размещение гаражей для собственных нужд
4.	Реестровый номер границ территориальной зоны или в случае отсутствия такого реестрового номера ее индивидуальное обозначение (вид, тип, номер, индекс)	-
5.	Площадь земельного участка $\pm$ величина предельной погрешности определения (вычисления) площади ( $P \pm \Delta P$ ), м2	$19 \pm 2$
6.	Формула, примененная для вычисления предельной погрешности определения площади земельного участка, с подставленными значениями и итоговые (вычисленные) значения ( $\Delta P$ ), м2	$\Delta P = 3.5 * M_t * \sqrt{P} = 3.5 * 0,1 * \sqrt{19} = 2$
7.	Предельные минимальный и максимальный размеры земельного участка ( $P_{\text{мин}}$ и $P_{\text{макс}}$ ), м2	- -
8.	Кадастровый или иной государственный учетный номер (инвентарный) объекта недвижимости, расположенного на образуемом земельном участке	-
9.	Кадастровые номера исходных земельных участков	39:15:150851:814
9.1.	Кадастровый номер входящего в состав земельного участка, представляющего собой единое землепользование (номер контура многоконтурного земельного участка), преобразование которого осуществляется	-
9.2.	Кадастровые номера земельных участков, исключаемых из состава измененного (исходного) земельного участка, представляющего собой единое землепользование	-
9.3.	Кадастровый или иной государственный учетный номер (инвентарный) объекта недвижимости, расположенного на измененном земельном участке	-
10.	Условный номер земельного участка	-
11.	Учетный номер проекта межевания территории	-
12.	Дополнительные сведения об образовании земельного участка	-
13.	Сведения о земельных участках (землях общего пользования, территории общего пользования), посредством которых обеспечивается доступ	Земли общего пользования
14.	Иные сведения	-

4. Пояснения к сведениям об образуемом земельном участке:		39:15:150851:814:3У217 :
		обозначение земельного участка
1.	-	

## Сведения об образуемых земельных участках

**1. Сведения о характерных точках границ образуемых земельных участков**

**39:15:150851:814:3У218 :**

обозначение земельного участка

**Система координат МСК-39, зона 1**

**Зона № 1**

Обозначение характерных точек границ	Координаты, м		Метод определения координат	Формулы, примененные для расчета средней квадратической погрешности определения координат характерной точки границ (Mt), с подставленными в такие формулы значениями и итоговые (вычисленные) значения Mt, м	Описание закрепления точки
	X	Y			
1	2	3	4	5	6
н343У	349946.01	1188493.43	Метод спутниковых геодезических измерений (определений)	$Mt = \sqrt{(m_0^2 + m_1^2)}$	Закрепление отсутствует
н342У	349946.27	1188499.94	Метод спутниковых геодезических измерений (определений)	$Mt = \sqrt{(m_0^2 + m_1^2)}$	Закрепление отсутствует
н412У	349942.97	1188500.05	Метод спутниковых геодезических измерений (определений)	$Mt = \sqrt{(m_0^2 + m_1^2)}$	Закрепление отсутствует
н413У	349942.69	1188493.50	Метод спутниковых геодезических измерений (определений)	$Mt = \sqrt{(m_0^2 + m_1^2)}$	Закрепление отсутствует
н343У	349946.01	1188493.43	Метод спутниковых геодезических измерений (определений)	$Mt = \sqrt{(m_0^2 + m_1^2)}$	Закрепление отсутствует

**39:15:150851:814:3У218 :**

**2. Сведения о частях границ образуемых земельных участков:**

обозначение земельного участка

Обозначение части границ		Горизонтальное проложение (S), м	Описание прохождения части границ	Сведения о согласовании местоположения границ (согласовано/спорное)
от т.	до т.			
1	2	3	4	5
н343У	н342У	6.52	-	-
н342У	н412У	3.30	-	-
н412У	н413У	6.56	-	-
н413У	н343У	3.32	-	-



3. Сведения о характеристиках образуемого земельного участка:		39:15:150851:814:3У218 : обозначение земельного участка
№ п/п	Наименование характеристики земельного участка	Значение характеристики
1	2	3
1.	Адрес земельного участка	-
1.1.	Сведения о местоположении земельного участка (при отсутствии адреса) в структурированном в соответствии с федеральной информационной адресной системой виде	Российская Федерация, Калининградская область, г.о город Калининград, город Калининград
1.2.	Дополнительные сведения о местоположении земельного участка	-
2.	Категория земель	Земли населенных пунктов
3.	Вид (виды) разрешенного использования	Размещение гаражей для собственных нужд
3.1.	Дополнительные сведения об использовании земельного участка	Размещение гаражей для собственных нужд
4.	Реестровый номер границ территориальной зоны или в случае отсутствия такого реестрового номера ее индивидуальное обозначение (вид, тип, номер, индекс)	-
5.	Площадь земельного участка $\pm$ величина предельной погрешности определения (вычисления) площади ( $P \pm \Delta P$ ), м2	$22 \pm 2$
6.	Формула, примененная для вычисления предельной погрешности определения площади земельного участка, с подставленными значениями и итоговые (вычисленные) значения ( $\Delta P$ ), м2	$\Delta P = 3.5 * M_t * \sqrt{P} = 3.5 * 0,1 * \sqrt{22} = 2$
7.	Предельные минимальный и максимальный размеры земельного участка ( $P_{\text{мин}}$ и $P_{\text{макс}}$ ), м2	- -
8.	Кадастровый или иной государственный учетный номер (инвентарный) объекта недвижимости, расположенного на образуемом земельном участке	-
9.	Кадастровые номера исходных земельных участков	39:15:150851:814
9.1.	Кадастровый номер входящего в состав земельного участка, представляющего собой единое землепользование (номер контура многоконтурного земельного участка), преобразование которого осуществляется	-
9.2.	Кадастровые номера земельных участков, исключаемых из состава измененного (исходного) земельного участка, представляющего собой единое землепользование	-
9.3.	Кадастровый или иной государственный учетный номер (инвентарный) объекта недвижимости, расположенного на измененном земельном участке	-
10.	Условный номер земельного участка	-
11.	Учетный номер проекта межевания территории	-
12.	Дополнительные сведения об образовании земельного участка	-
13.	Сведения о земельных участках (землях общего пользования, территории общего пользования), посредством которых обеспечивается доступ	Земли общего пользования
14.	Иные сведения	-

4. Пояснения к сведениям об образуемом земельном участке:		39:15:150851:814:3У218 :
		обозначение земельного участка
1.	-	

## Сведения об образуемых земельных участках

**1. Сведения о характерных точках границ образуемых земельных участков**

**39:15:150851:814:3У219 :**

обозначение земельного участка

**Система координат МСК-39, зона 1**

**Зона № 1**

Обозначение характерных точек границ	Координаты, м		Метод определения координат	Формулы, примененные для расчета средней квадратической погрешности определения координат характерной точки границ (Mt), с подставленными в такие формулы значениями и итоговые (вычисленные) значения Mt, м	Описание закрепления точки
	X	Y			
1	2	3	4	5	6
н342У	349946.27	1188499.94	Метод спутниковых геодезических измерений (определений)	$Mt = \sqrt{(m_0^2 + m_1^2)}$	Закрепление отсутствует
н372У	349946.51	1188506.35	Метод спутниковых геодезических измерений (определений)	$Mt = \sqrt{(m_0^2 + m_1^2)}$	Закрепление отсутствует
н414У	349946.49	1188506.35	Метод спутниковых геодезических измерений (определений)	$Mt = \sqrt{(m_0^2 + m_1^2)}$	Закрепление отсутствует
н415У	349943.24	1188506.45	Метод спутниковых геодезических измерений (определений)	$Mt = \sqrt{(m_0^2 + m_1^2)}$	Закрепление отсутствует
н412У	349942.97	1188500.05	Метод спутниковых геодезических измерений (определений)	$Mt = \sqrt{(m_0^2 + m_1^2)}$	Закрепление отсутствует
н342У	349946.27	1188499.94	Метод спутниковых геодезических измерений (определений)	$Mt = \sqrt{(m_0^2 + m_1^2)}$	Закрепление отсутствует

**39:15:150851:814:3У219 :**

**2. Сведения о частях границ образуемых земельных участков:**

обозначение земельного участка

Обозначение части границ		Горизонтальное проложение (S), м	Описание прохождения части границ	Сведения о согласовании местоположения границ (согласовано/спорное)
от т.	до т.			
1	2	3	4	5
н342У	н372У	6.41	-	-
н372У	н414У	0.02	-	-
н414У	н415У	3.25	-	-

39:15:150851:814:3У219 :				
2. Сведения о частях границ образуемых земельных участков: _____				
обозначение земельного участка				
Обозначение части границ		Горизонтальное проложение (S), м	Описание прохождения части границ	Сведения о согласовании местоположения границ (согласовано/спорное)
от т.	до т.			
1	2	3	4	5
н415У	н412У	6.41	-	-
н412У	н342У	3.30	-	-
3. Сведения о характеристиках образуемого земельного участка: _____				
39:15:150851:814:3У219 :				
обозначение земельного участка				
№ п/п	Наименование характеристики земельного участка		Значение характеристики	
1	2		3	
1.	Адрес земельного участка		-	
1.1.	Сведения о местоположении земельного участка (при отсутствии адреса) в структурированном в соответствии с федеральной информационной адресной системой виде		Российская Федерация, Калининградская область, г.о город Калининград, город Калининград	
1.2.	Дополнительные сведения о местоположении земельного участка		-	
2.	Категория земель		Земли населенных пунктов	
3.	Вид (виды) разрешенного использования		Размещение гаражей для собственных нужд	
3.1.	Дополнительные сведения об использовании земельного участка		Размещение гаражей для собственных нужд	
4.	Реестровый номер границ территориальной зоны или в случае отсутствия такого реестрового номера ее индивидуальное обозначение (вид, тип, номер, индекс)		-	
5.	Площадь земельного участка ± величина предельной погрешности определения (вычисления) площади ( $P \pm \Delta P$ ), м <sup>2</sup>		21 ± 2	
6.	Формула, примененная для вычисления предельной погрешности определения площади земельного участка, с подставленными значениями и итоговые (вычисленные) значения ( $\Delta P$ ), м <sup>2</sup>		$\Delta P = 3.5 * M_t * \sqrt{P} = 3.5 * 0,1 * \sqrt{21} = 2$	
7.	Предельные минимальный и максимальный размеры земельного участка ( $R_{\min}$ и $R_{\max}$ ), м <sup>2</sup>		-	
8.	Кадастровый или иной государственный учетный номер (инвентарный) объекта недвижимости, расположенного на образуемом земельном участке		-	
9.	Кадастровые номера исходных земельных участков		39:15:150851:814	
9.1.	Кадастровый номер входящего в состав земельного участка, представляющего собой единое землепользование (номер контура многоконтурного земельного участка), преобразование которого осуществляется		-	
9.2.	Кадастровые номера земельных участков, исключаемых из состава измененного (исходного) земельного участка, представляющего собой единое землепользование		-	
9.3.	Кадастровый или иной государственный учетный номер (инвентарный) объекта недвижимости, расположенного на измененном земельном участке		-	
10.	Условный номер земельного участка		-	

3. Сведения о характеристиках образуемого земельного участка:		39:15:150851:814:3У219 : обозначение земельного участка
№ п/п	Наименование характеристики земельного участка	Значение характеристики
1	2	3
11.	Учетный номер проекта межевания территории	-
12.	Дополнительные сведения об образовании земельного участка	-
13.	Сведения о земельных участках (землях общего пользования, территории общего пользования), посредством которых обеспечивается доступ	Земли общего пользования
14.	Иные сведения	-
4. Пояснения к сведениям об образуемом земельном участке:		39:15:150851:814:3У219 : обозначение земельного участка
1.	-	

## Сведения об образуемых земельных участках

**1. Сведения о характерных точках границ образуемых земельных участков**

**39:15:150851:814:3У220 :**

обозначение земельного участка

**Система координат МСК-39, зона 1**

**Зона № 1**

Обозначение характерных точек границ	Координаты, м		Метод определения координат	Формулы, примененные для расчета средней квадратической погрешности определения координат характерной точки границ (Mt), с подставленными в такие формулы значениями и итоговые (вычисленные) значения Mt, м	Описание закрепления точки
	X	Y			
1	2	3	4	5	6
н413У	349942.69	1188493.50	Метод спутниковых геодезических измерений (определений)	$Mt = \sqrt{(m_0^2 + m_1^2)}$	Закрепление отсутствует
н412У	349942.97	1188500.05	Метод спутниковых геодезических измерений (определений)	$Mt = \sqrt{(m_0^2 + m_1^2)}$	Закрепление отсутствует
н416У	349939.58	1188500.16	Метод спутниковых геодезических измерений (определений)	$Mt = \sqrt{(m_0^2 + m_1^2)}$	Закрепление отсутствует
н417У	349939.34	1188493.64	Метод спутниковых геодезических измерений (определений)	$Mt = \sqrt{(m_0^2 + m_1^2)}$	Закрепление отсутствует
н418У	349942.67	1188493.50	Метод спутниковых геодезических измерений (определений)	$Mt = \sqrt{(m_0^2 + m_1^2)}$	Закрепление отсутствует
н413У	349942.69	1188493.50	Метод спутниковых геодезических измерений (определений)	$Mt = \sqrt{(m_0^2 + m_1^2)}$	Закрепление отсутствует

**39:15:150851:814:3У220 :**

**2. Сведения о частях границ образуемых земельных участков:**

обозначение земельного участка

Обозначение части границ		Горизонтальное проложение (S), м	Описание прохождения части границ	Сведения о согласовании местоположения границ (согласовано/спорное)
от т.	до т.			
1	2	3	4	5
н413У	н412У	6.56	-	-
н412У	н416У	3.39	-	-
н416У	н417У	6.52	-	-

39:15:150851:814:3У220 :				
2. Сведения о частях границ образуемых земельных участков: _____				
обозначение земельного участка				
Обозначение части границ		Горизонтальное проложение (S), м	Описание прохождения части границ	Сведения о согласовании местоположения границ (согласовано/спорное)
от т.	до т.			
1	2	3	4	5
н417У	н418У	3.33	-	-
н418У	н413У	0.02	-	-
3. Сведения о характеристиках образуемого земельного участка: _____				
39:15:150851:814:3У220 :				
обозначение земельного участка				
№ п/п	Наименование характеристики земельного участка		Значение характеристики	
1	2		3	
1.	Адрес земельного участка		-	
1.1.	Сведения о местоположении земельного участка (при отсутствии адреса) в структурированном в соответствии с федеральной информационной адресной системой виде		Российская Федерация, Калининградская область, г.о город Калининград, город Калининград	
1.2.	Дополнительные сведения о местоположении земельного участка		-	
2.	Категория земель		Земли населенных пунктов	
3.	Вид (виды) разрешенного использования		Размещение гаражей для собственных нужд	
3.1.	Дополнительные сведения об использовании земельного участка		Размещение гаражей для собственных нужд	
4.	Реестровый номер границ территориальной зоны или в случае отсутствия такого реестрового номера ее индивидуальное обозначение (вид, тип, номер, индекс)		-	
5.	Площадь земельного участка ± величина предельной погрешности определения (вычисления) площади ( $P \pm \Delta P$ ), м2		22 ± 2	
6.	Формула, примененная для вычисления предельной погрешности определения площади земельного участка, с подставленными значениями и итоговые (вычисленные) значения ( $\Delta P$ ), м2		$\Delta P = 3.5 * M_t * \sqrt{P} = 3.5 * 0,1 * \sqrt{22} = 2$	
7.	Предельные минимальный и максимальный размеры земельного участка ( $R_{\min}$ и $R_{\max}$ ), м2		-	
8.	Кадастровый или иной государственный учетный номер (инвентарный) объекта недвижимости, расположенного на образуемом земельном участке		-	
9.	Кадастровые номера исходных земельных участков		39:15:150851:814	
9.1.	Кадастровый номер входящего в состав земельного участка, представляющего собой единое землепользование (номер контура многоконтурного земельного участка), преобразование которого осуществляется		-	
9.2.	Кадастровые номера земельных участков, исключаемых из состава измененного (исходного) земельного участка, представляющего собой единое землепользование		-	
9.3.	Кадастровый или иной государственный учетный номер (инвентарный) объекта недвижимости, расположенного на измененном земельном участке		-	
10.	Условный номер земельного участка		-	

3. Сведения о характеристиках образуемого земельного участка:		39:15:150851:814:3У220 : обозначение земельного участка
№ п/п	Наименование характеристики земельного участка	Значение характеристики
1	2	3
11.	Учетный номер проекта межевания территории	-
12.	Дополнительные сведения об образовании земельного участка	-
13.	Сведения о земельных участках (землях общего пользования, территории общего пользования), посредством которых обеспечивается доступ	Земли общего пользования
14.	Иные сведения	-
4. Пояснения к сведениям об образуемом земельном участке:		39:15:150851:814:3У220 : обозначение земельного участка
1.	-	



Сведения об образуемых земельных участках					
1. Сведения о характерных точках границ образуемых земельных участков				39:15:150851:814:3У221 :	
				обозначение земельного участка	
Система координат МСК-39, зона 1				Зона № 1	
Обозначение характерных точек границ	Координаты, м		Метод определения координат	Формулы, примененные для расчета средней квадратической погрешности определения координат характерной точки границ (Mt), с подставленными в такие формулы значениями и итоговые (вычисленные) значения Mt, м	Описание закрепле ния точки
	X	Y			
1	2	3	4	5	6
н412У	349942.97	1188500.05	Метод спутниковых геодезических измерений (определений)	$Mt = \sqrt{(m_0^2 + m_1^2)}$	Закрепление отсутствует
н415У	349943.24	1188506.45	Метод спутниковых геодезических измерений (определений)	$Mt = \sqrt{(m_0^2 + m_1^2)}$	Закрепление отсутствует
н419У	349943.22	1188506.45	Метод спутниковых геодезических измерений (определений)	$Mt = \sqrt{(m_0^2 + m_1^2)}$	Закрепление отсутствует
н420У	349939.81	1188506.57	Метод спутниковых геодезических измерений (определений)	$Mt = \sqrt{(m_0^2 + m_1^2)}$	Закрепление отсутствует
н416У	349939.58	1188500.16	Метод спутниковых геодезических измерений (определений)	$Mt = \sqrt{(m_0^2 + m_1^2)}$	Закрепление отсутствует
н412У	349942.97	1188500.05	Метод спутниковых геодезических измерений (определений)	$Mt = \sqrt{(m_0^2 + m_1^2)}$	Закрепление отсутствует
2. Сведения о частях границ образуемых земельных участков:				39:15:150851:814:3У221 :	
				обозначение земельного участка	
Обозначение части границ		Горизонтальное проложение (S), м	Описание прохождения части границ	Сведения о согласовании местоположения границ (согласовано/спорное)	
от т.	до т.				
1	2	3	4	5	
н412У	н415У	6.41	-	-	
н415У	н419У	0.02	-	-	
н419У	н420У	3.41	-	-	

39:15:150851:814:3У221 :				
2. Сведения о частях границ образуемых земельных участков: _____				
обозначение земельного участка				
Обозначение части границ		Горизонтальное проложение (S), м	Описание прохождения части границ	Сведения о согласовании местоположения границ (согласовано/спорное)
от т.	до т.			
1	2	3	4	5
н420У	н416У	6.41	-	-
н416У	н412У	3.39	-	-
3. Сведения о характеристиках образуемого земельного участка: _____				
39:15:150851:814:3У221 :				
обозначение земельного участка				
№ п/п	Наименование характеристики земельного участка		Значение характеристики	
1	2		3	
1.	Адрес земельного участка		-	
1.1.	Сведения о местоположении земельного участка (при отсутствии адреса) в структурированном в соответствии с федеральной информационной адресной системой виде		Российская Федерация, Калининградская область, г.о город Калининград, город Калининград	
1.2.	Дополнительные сведения о местоположении земельного участка		-	
2.	Категория земель		Земли населенных пунктов	
3.	Вид (виды) разрешенного использования		Размещение гаражей для собственных нужд	
3.1.	Дополнительные сведения об использовании земельного участка		Размещение гаражей для собственных нужд	
4.	Реестровый номер границ территориальной зоны или в случае отсутствия такого реестрового номера ее индивидуальное обозначение (вид, тип, номер, индекс)		-	
5.	Площадь земельного участка ± величина предельной погрешности определения (вычисления) площади ( $P \pm \Delta P$ ), м <sup>2</sup>		22 ± 2	
6.	Формула, примененная для вычисления предельной погрешности определения площади земельного участка, с подставленными значениями и итоговые (вычисленные) значения ( $\Delta P$ ), м <sup>2</sup>		$\Delta P = 3.5 * M_t * \sqrt{P} = 3.5 * 0,1 * \sqrt{22} = 2$	
7.	Предельные минимальный и максимальный размеры земельного участка ( $R_{\min}$ и $R_{\max}$ ), м <sup>2</sup>		-	
8.	Кадастровый или иной государственный учетный номер (инвентарный) объекта недвижимости, расположенного на образуемом земельном участке		-	
9.	Кадастровые номера исходных земельных участков		39:15:150851:814	
9.1.	Кадастровый номер входящего в состав земельного участка, представляющего собой единое землепользование (номер контура многоконтурного земельного участка), преобразование которого осуществляется		-	
9.2.	Кадастровые номера земельных участков, исключаемых из состава измененного (исходного) земельного участка, представляющего собой единое землепользование		-	
9.3.	Кадастровый или иной государственный учетный номер (инвентарный) объекта недвижимости, расположенного на измененном земельном участке		-	
10.	Условный номер земельного участка		-	

3. Сведения о характеристиках образуемого земельного участка:		39:15:150851:814:3У221 : обозначение земельного участка
№ п/п	Наименование характеристики земельного участка	Значение характеристики
1	2	3
11.	Учетный номер проекта межевания территории	-
12.	Дополнительные сведения об образовании земельного участка	-
13.	Сведения о земельных участках (землях общего пользования, территории общего пользования), посредством которых обеспечивается доступ	Земли общего пользования
14.	Иные сведения	-
4. Пояснения к сведениям об образуемом земельном участке:		39:15:150851:814:3У221 : обозначение земельного участка
1.	-	

## Сведения об образуемых земельных участках

**1. Сведения о характерных точках границ образуемых земельных участков**

**39:15:150851:814:3У222 :**

обозначение земельного участка

**Система координат МСК-39, зона 1**

**Зона № 1**

Обозначение характерных точек границ	Координаты, м		Метод определения координат	Формулы, примененные для расчета средней квадратической погрешности определения координат характерной точки границ (Mt), с подставленными в такие формулы значениями и итоговые (вычисленные) значения Mt, м	Описание закрепле ния точки
	X	Y			
1	2	3	4	5	6
н417У	349939.34	1188493.64	Метод спутниковых геодезических измерений (определений)	$Mt = \sqrt{(m_0^2 + m_1^2)}$	Закрепление отсутствует
н416У	349939.58	1188500.16	Метод спутниковых геодезических измерений (определений)	$Mt = \sqrt{(m_0^2 + m_1^2)}$	Закрепление отсутствует
н421У	349936.23	1188500.27	Метод спутниковых геодезических измерений (определений)	$Mt = \sqrt{(m_0^2 + m_1^2)}$	Закрепление отсутствует
н422У	349935.92	1188493.78	Метод спутниковых геодезических измерений (определений)	$Mt = \sqrt{(m_0^2 + m_1^2)}$	Закрепление отсутствует
н423У	349935.94	1188493.78	Метод спутниковых геодезических измерений (определений)	$Mt = \sqrt{(m_0^2 + m_1^2)}$	Закрепление отсутствует
н424У	349939.32	1188493.64	Метод спутниковых геодезических измерений (определений)	$Mt = \sqrt{(m_0^2 + m_1^2)}$	Закрепление отсутствует
н417У	349939.34	1188493.64	Метод спутниковых геодезических измерений (определений)	$Mt = \sqrt{(m_0^2 + m_1^2)}$	Закрепление отсутствует

39:15:150851:814:3У222 :				
2. Сведения о частях границ образуемых земельных участков: _____				
обозначение земельного участка				
Обозначение части границ		Горизонтальное проложение (S), м	Описание прохождения части границ	Сведения о согласовании местоположения границ (согласовано/спорное)
от т.	до т.			
1	2	3	4	5
н417У	н416У	6.52	-	-
н416У	н421У	3.35	-	-
н421У	н422У	6.50	-	-
н422У	н423У	0.02	-	-
н423У	н424У	3.38	-	-
н424У	н417У	0.02	-	-
3. Сведения о характеристиках образуемого земельного участка: _____				
39:15:150851:814:3У222 :				
обозначение земельного участка				
№ п/п	Наименование характеристики земельного участка		Значение характеристики	
1	2		3	
1.	Адрес земельного участка		-	
1.1.	Сведения о местоположении земельного участка (при отсутствии адреса) в структурированном в соответствии с федеральной информационной адресной системой виде		Российская Федерация, Калининградская область, г.о город Калининград, город Калининград	
1.2.	Дополнительные сведения о местоположении земельного участка		-	
2.	Категория земель		Земли населенных пунктов	
3.	Вид (виды) разрешенного использования		Размещение гаражей для собственных нужд	
3.1.	Дополнительные сведения об использовании земельного участка		Размещение гаражей для собственных нужд	
4.	Реестровый номер границ территориальной зоны или в случае отсутствия такого реестрового номера ее индивидуальное обозначение (вид, тип, номер, индекс)		-	
5.	Площадь земельного участка ± величина предельной погрешности определения (вычисления) площади ( $P \pm \Delta P$ ), м <sup>2</sup>		22 ± 2	
6.	Формула, примененная для вычисления предельной погрешности определения площади земельного участка, с подставленными значениями и итоговые (вычисленные) значения ( $\Delta P$ ), м <sup>2</sup>		$\Delta P = 3.5 * M_t * \sqrt{P} = 3.5 * 0,1 * \sqrt{22} = 2$	
7.	Предельные минимальный и максимальный размеры земельного участка ( $P_{\text{мин}}$ и $P_{\text{макс}}$ ), м <sup>2</sup>		-	
8.	Кадастровый или иной государственный учетный номер (инвентарный) объекта недвижимости, расположенного на образуемом земельном участке		-	
9.	Кадастровые номера исходных земельных участков		39:15:150851:814	
9.1.	Кадастровый номер входящего в состав земельного участка, представляющего собой единое землепользование (номер контура многоконтурного земельного участка), преобразование которого осуществляется		-	

3. Сведения о характеристиках образуемого земельного участка:		39:15:150851:814:3У222 : обозначение земельного участка
№ п/п	Наименование характеристики земельного участка	Значение характеристики
1	2	3
9.2.	Кадастровые номера земельных участков, исключаемых из состава измененного (исходного) земельного участка, представляющего собой единое землепользование	-
9.3.	Кадастровый или иной государственный учетный номер (инвентарный) объекта недвижимости, расположенного на измененном земельном участке	-
10.	Условный номер земельного участка	-
11.	Учетный номер проекта межевания территории	-
12.	Дополнительные сведения об образовании земельного участка	-
13.	Сведения о земельных участках (землях общего пользования, территории общего пользования), посредством которых обеспечивается доступ	Земли общего пользования
14.	Иные сведения	-
4. Пояснения к сведениям об образуемом земельном участке:		39:15:150851:814:3У222 : обозначение земельного участка
1.	-	

## Сведения об образуемых земельных участках

**1. Сведения о характерных точках границ образуемых земельных участков**

**39:15:150851:814:3У223 :**

обозначение земельного участка

**Система координат МСК-39, зона 1**

**Зона № 1**

Обозначение характерных точек границ	Координаты, м		Метод определения координат	Формулы, примененные для расчета средней квадратической погрешности определения координат характерной точки границ (Mt), с подставленными в такие формулы значениями и итоговые (вычисленные) значения Mt, м	Описание закрепления точки
	X	Y			
1	2	3	4	5	6
н422У	349935.92	1188493.78	Метод спутниковых геодезических измерений (определений)	$Mt = \sqrt{(m_0^2 + m_1^2)}$	Закрепление отсутствует
н421У	349936.23	1188500.27	Метод спутниковых геодезических измерений (определений)	$Mt = \sqrt{(m_0^2 + m_1^2)}$	Закрепление отсутствует
н425У	349933.04	1188500.37	Метод спутниковых геодезических измерений (определений)	$Mt = \sqrt{(m_0^2 + m_1^2)}$	Закрепление отсутствует
н426У	349932.67	1188493.91	Метод спутниковых геодезических измерений (определений)	$Mt = \sqrt{(m_0^2 + m_1^2)}$	Закрепление отсутствует
н422У	349935.92	1188493.78	Метод спутниковых геодезических измерений (определений)	$Mt = \sqrt{(m_0^2 + m_1^2)}$	Закрепление отсутствует

**39:15:150851:814:3У223 :**

**2. Сведения о частях границ образуемых земельных участков:**

обозначение земельного участка

Обозначение части границ		Горизонтальное проложение (S), м	Описание прохождения части границ	Сведения о согласовании местоположения границ (согласовано/спорное)
от т.	до т.			
1	2	3	4	5
н422У	н421У	6.50	-	-
н421У	н425У	3.19	-	-
н425У	н426У	6.47	-	-
н426У	н422У	3.25	-	-

3. Сведения о характеристиках образуемого земельного участка:		39:15:150851:814:3У223 : обозначение земельного участка
№ п/п	Наименование характеристики земельного участка	Значение характеристики
1	2	3
1.	Адрес земельного участка	-
1.1.	Сведения о местоположении земельного участка (при отсутствии адреса) в структурированном в соответствии с федеральной информационной адресной системой виде	Российская Федерация, Калининградская область, г.о город Калининград, город Калининград
1.2.	Дополнительные сведения о местоположении земельного участка	-
2.	Категория земель	Земли населенных пунктов
3.	Вид (виды) разрешенного использования	Размещение гаражей для собственных нужд
3.1.	Дополнительные сведения об использовании земельного участка	Размещение гаражей для собственных нужд
4.	Реестровый номер границ территориальной зоны или в случае отсутствия такого реестрового номера ее индивидуальное обозначение (вид, тип, номер, индекс)	-
5.	Площадь земельного участка $\pm$ величина предельной погрешности определения (вычисления) площади ( $P \pm \Delta P$ ), м <sup>2</sup>	$21 \pm 2$
6.	Формула, примененная для вычисления предельной погрешности определения площади земельного участка, с подставленными значениями и итоговые (вычисленные) значения ( $\Delta P$ ), м <sup>2</sup>	$\Delta P = 3.5 * M_t * \sqrt{P} = 3.5 * 0,1 * \sqrt{21} = 2$
7.	Предельные минимальный и максимальный размеры земельного участка ( $P_{\text{мин}}$ и $P_{\text{макс}}$ ), м <sup>2</sup>	- -
8.	Кадастровый или иной государственный учетный номер (инвентарный) объекта недвижимости, расположенного на образуемом земельном участке	-
9.	Кадастровые номера исходных земельных участков	39:15:150851:814
9.1.	Кадастровый номер входящего в состав земельного участка, представляющего собой единое землепользование (номер контура многоконтурного земельного участка), преобразование которого осуществляется	-
9.2.	Кадастровые номера земельных участков, исключаемых из состава измененного (исходного) земельного участка, представляющего собой единое землепользование	-
9.3.	Кадастровый или иной государственный учетный номер (инвентарный) объекта недвижимости, расположенного на измененном земельном участке	-
10.	Условный номер земельного участка	-
11.	Учетный номер проекта межевания территории	-
12.	Дополнительные сведения об образовании земельного участка	-
13.	Сведения о земельных участках (землях общего пользования, территории общего пользования), посредством которых обеспечивается доступ	Земли общего пользования
14.	Иные сведения	-



4. Пояснения к сведениям об образуемом земельном участке:		39:15:150851:814:3У223 :
		обозначение земельного участка
1.	-	

## Сведения об образуемых земельных участках

**1. Сведения о характерных точках границ образуемых земельных участков**

**39:15:150851:814:3У224 :**

обозначение земельного участка

**Система координат МСК-39, зона 1**

**Зона № 1**

Обозначение характерных точек границ	Координаты, м		Метод определения координат	Формулы, примененные для расчета средней квадратической погрешности определения координат характерной точки границ (Mt), с подставленными в такие формулы значениями и итоговые (вычисленные) значения Mt, м	Описание закрепле ния точки
	X	Y			
1	2	3	4	5	6
н416У	349939.58	1188500.16	Метод спутниковых геодезических измерений (определений)	$Mt = \sqrt{(m_0^2 + m_1^2)}$	Закрепление отсутствует
н420У	349939.81	1188506.57	Метод спутниковых геодезических измерений (определений)	$Mt = \sqrt{(m_0^2 + m_1^2)}$	Закрепление отсутствует
н427У	349939.79	1188506.57	Метод спутниковых геодезических измерений (определений)	$Mt = \sqrt{(m_0^2 + m_1^2)}$	Закрепление отсутствует
н428У	349936.55	1188506.69	Метод спутниковых геодезических измерений (определений)	$Mt = \sqrt{(m_0^2 + m_1^2)}$	Закрепление отсутствует
н429У	349936.53	1188506.69	Метод спутниковых геодезических измерений (определений)	$Mt = \sqrt{(m_0^2 + m_1^2)}$	Закрепление отсутствует
н421У	349936.23	1188500.27	Метод спутниковых геодезических измерений (определений)	$Mt = \sqrt{(m_0^2 + m_1^2)}$	Закрепление отсутствует
н416У	349939.58	1188500.16	Метод спутниковых геодезических измерений (определений)	$Mt = \sqrt{(m_0^2 + m_1^2)}$	Закрепление отсутствует

39:15:150851:814:3У224 :

## 2. Сведения о частях границ образуемых земельных участков:

обозначение земельного участка

Обозначение части границ		Горизонтальное проложение (S), м	Описание прохождения части границ	Сведения о согласовании местоположения границ (согласовано/спорное)
от т.	до т.			
1	2	3	4	5
н416У	н420У	6.41	-	-
н420У	н427У	0.02	-	-
н427У	н428У	3.24	-	-
н428У	н429У	0.02	-	-
н429У	н421У	6.43	-	-
н421У	н416У	3.35	-	-

## 3. Сведения о характеристиках образуемого земельного участка:

39:15:150851:814:3У224 :

обозначение земельного участка

№ п/п	Наименование характеристики земельного участка	Значение характеристики
1	2	3
1.	Адрес земельного участка	-
1.1.	Сведения о местоположении земельного участка (при отсутствии адреса) в структурированном в соответствии с федеральной информационной адресной системой виде	Российская Федерация, Калининградская область, г.о город Калининград, город Калининград
1.2.	Дополнительные сведения о местоположении земельного участка	-
2.	Категория земель	Земли населенных пунктов
3.	Вид (виды) разрешенного использования	Размещение гаражей для собственных нужд
3.1.	Дополнительные сведения об использовании земельного участка	Размещение гаражей для собственных нужд
4.	Реестровый номер границ территориальной зоны или в случае отсутствия такого реестрового номера ее индивидуальное обозначение (вид, тип, номер, индекс)	-
5.	Площадь земельного участка $\pm$ величина предельной погрешности определения (вычисления) площади ( $P \pm \Delta P$ ), м <sup>2</sup>	$21 \pm 2$
6.	Формула, примененная для вычисления предельной погрешности определения площади земельного участка, с подставленными значениями и итоговые (вычисленные) значения ( $\Delta P$ ), м <sup>2</sup>	$\Delta P = 3.5 * M_t * \sqrt{P} = 3.5 * 0,1 * \sqrt{21} = 2$
7.	Предельные минимальный и максимальный размеры земельного участка ( $P_{\text{мин}}$ и $P_{\text{макс}}$ ), м <sup>2</sup>	- -
8.	Кадастровый или иной государственный учетный номер (инвентарный) объекта недвижимости, расположенного на образуемом земельном участке	-
9.	Кадастровые номера исходных земельных участков	39:15:150851:814
9.1.	Кадастровый номер входящего в состав земельного участка, представляющего собой единое землепользование (номер контура многоконтурного земельного участка), преобразование которого осуществляется	-

3. Сведения о характеристиках образуемого земельного участка:		39:15:150851:814:3У224 : обозначение земельного участка
№ п/п	Наименование характеристики земельного участка	Значение характеристики
1	2	3
9.2.	Кадастровые номера земельных участков, исключаемых из состава измененного (исходного) земельного участка, представляющего собой единое землепользование	-
9.3.	Кадастровый или иной государственный учетный номер (инвентарный) объекта недвижимости, расположенного на измененном земельном участке	-
10.	Условный номер земельного участка	-
11.	Учетный номер проекта межевания территории	-
12.	Дополнительные сведения об образовании земельного участка	-
13.	Сведения о земельных участках (землях общего пользования, территории общего пользования), посредством которых обеспечивается доступ	Земли общего пользования
14.	Иные сведения	-
4. Пояснения к сведениям об образуемом земельном участке:		39:15:150851:814:3У224 : обозначение земельного участка
1.	-	

Сведения об образуемых земельных участках					
1. Сведения о характерных точках границ образуемых земельных участков				39:15:150851:814:3У225 :	
				обозначение земельного участка	
Система координат МСК-39, зона 1				Зона № 1	
Обозначение характерных точек границ	Координаты, м		Метод определения координат	Формулы, примененные для расчета средней квадратической погрешности определения координат характерной точки границ (Mt), с подставленными в такие формулы значениями и итоговые (вычисленные) значения Mt, м	Описание закрепле ния точки
	X	Y			
1	2	3	4	5	6
н421У	349936.23	1188500.27	Метод спутниковых геодезических измерений (определений)	$Mt = \sqrt{(m_0^2 + m_1^2)}$	Закрепление отсутствует
н429У	349936.53	1188506.69	Метод спутниковых геодезических измерений (определений)	$Mt = \sqrt{(m_0^2 + m_1^2)}$	Закрепление отсутствует
н430У	349933.40	1188506.80	Метод спутниковых геодезических измерений (определений)	$Mt = \sqrt{(m_0^2 + m_1^2)}$	Закрепление отсутствует
н425У	349933.04	1188500.37	Метод спутниковых геодезических измерений (определений)	$Mt = \sqrt{(m_0^2 + m_1^2)}$	Закрепление отсутствует
н421У	349936.23	1188500.27	Метод спутниковых геодезических измерений (определений)	$Mt = \sqrt{(m_0^2 + m_1^2)}$	Закрепление отсутствует
39:15:150851:814:3У225 :					
2. Сведения о частях границ образуемых земельных участков:				обозначение земельного участка	
Обозначение части границ		Горизонтальное проложение (S), м	Описание прохождения части границ	Сведения о согласовании местоположения границ (согласовано/спорное)	
от т.	до т.				
1	2	3	4	5	
н421У	н429У	6.43	-	-	
н429У	н430У	3.13	-	-	
н430У	н425У	6.44	-	-	
н425У	н421У	3.19	-	-	

3. Сведения о характеристиках образуемого земельного участка:		39:15:150851:814:3У225 : обозначение земельного участка
№ п/п	Наименование характеристики земельного участка	Значение характеристики
1	2	3
1.	Адрес земельного участка	-
1.1.	Сведения о местоположении земельного участка (при отсутствии адреса) в структурированном в соответствии с федеральной информационной адресной системой виде	Российская Федерация, Калининградская область, г.о город Калининград, город Калининград
1.2.	Дополнительные сведения о местоположении земельного участка	-
2.	Категория земель	Земли населенных пунктов
3.	Вид (виды) разрешенного использования	Размещение гаражей для собственных нужд
3.1.	Дополнительные сведения об использовании земельного участка	Размещение гаражей для собственных нужд
4.	Реестровый номер границ территориальной зоны или в случае отсутствия такого реестрового номера ее индивидуальное обозначение (вид, тип, номер, индекс)	-
5.	Площадь земельного участка $\pm$ величина предельной погрешности определения (вычисления) площади ( $P \pm \Delta P$ ), м2	$20 \pm 2$
6.	Формула, примененная для вычисления предельной погрешности определения площади земельного участка, с подставленными значениями и итоговые (вычисленные) значения ( $\Delta P$ ), м2	$\Delta P = 3.5 * M_t * \sqrt{P} = 3.5 * 0,1 * \sqrt{20} = 2$
7.	Предельные минимальный и максимальный размеры земельного участка ( $P_{\text{мин}}$ и $P_{\text{макс}}$ ), м2	- -
8.	Кадастровый или иной государственный учетный номер (инвентарный) объекта недвижимости, расположенного на образуемом земельном участке	-
9.	Кадастровые номера исходных земельных участков	39:15:150851:814
9.1.	Кадастровый номер входящего в состав земельного участка, представляющего собой единое землепользование (номер контура многоконтурного земельного участка), преобразование которого осуществляется	-
9.2.	Кадастровые номера земельных участков, исключаемых из состава измененного (исходного) земельного участка, представляющего собой единое землепользование	-
9.3.	Кадастровый или иной государственный учетный номер (инвентарный) объекта недвижимости, расположенного на измененном земельном участке	-
10.	Условный номер земельного участка	-
11.	Учетный номер проекта межевания территории	-
12.	Дополнительные сведения об образовании земельного участка	-
13.	Сведения о земельных участках (землях общего пользования, территории общего пользования), посредством которых обеспечивается доступ	Земли общего пользования
14.	Иные сведения	-

4. Пояснения к сведениям об образуемом земельном участке:		39:15:150851:814:3У225 :
		обозначение земельного участка
1.	-	

## Сведения об образуемых земельных участках

**1. Сведения о характерных точках границ образуемых земельных участков**

**39:15:150851:814:3У226 :**

обозначение земельного участка

**Система координат МСК-39, зона 1**

**Зона № 1**

Обозначение характерных точек границ	Координаты, м		Метод определения координат	Формулы, примененные для расчета средней квадратической погрешности определения координат характерной точки границ (Mt), с подставленными в такие формулы значениями и итоговые (вычисленные) значения Mt, м	Описание закрепления точки
	X	Y			
1	2	3	4	5	6
н426У	349932.67	1188493.91	Метод спутниковых геодезических измерений (определений)	$Mt = \sqrt{(m_0^2 + m_1^2)}$	Закрепление отсутствует
н425У	349933.04	1188500.37	Метод спутниковых геодезических измерений (определений)	$Mt = \sqrt{(m_0^2 + m_1^2)}$	Закрепление отсутствует
н431У	349929.50	1188500.49	Метод спутниковых геодезических измерений (определений)	$Mt = \sqrt{(m_0^2 + m_1^2)}$	Закрепление отсутствует
н432У	349929.06	1188494.05	Метод спутниковых геодезических измерений (определений)	$Mt = \sqrt{(m_0^2 + m_1^2)}$	Закрепление отсутствует
н433У	349932.65	1188493.91	Метод спутниковых геодезических измерений (определений)	$Mt = \sqrt{(m_0^2 + m_1^2)}$	Закрепление отсутствует
н426У	349932.67	1188493.91	Метод спутниковых геодезических измерений (определений)	$Mt = \sqrt{(m_0^2 + m_1^2)}$	Закрепление отсутствует

**39:15:150851:814:3У226 :**

**2. Сведения о частях границ образуемых земельных участков:**

обозначение земельного участка

Обозначение части границ		Горизонтальное проложение (S), м	Описание прохождения части границ	Сведения о согласовании местоположения границ (согласовано/спорное)
от т.	до т.			
1	2	3	4	5
н426У	н425У	6.47	-	-
н425У	н431У	3.54	-	-
н431У	н432У	6.46	-	-



39:15:150851:814:3У226 :				
2. Сведения о частях границ образуемых земельных участков: _____				
обозначение земельного участка				
Обозначение части границ		Горизонтальное проложение (S), м	Описание прохождения части границ	Сведения о согласовании местоположения границ (согласовано/спорное)
от т.	до т.			
1	2	3	4	5
н432У	н433У	3.59	-	-
н433У	н426У	0.02	-	-
3. Сведения о характеристиках образуемого земельного участка: _____				
39:15:150851:814:3У226 :				
обозначение земельного участка				
№ п/п	Наименование характеристики земельного участка		Значение характеристики	
1	2		3	
1.	Адрес земельного участка		-	
1.1.	Сведения о местоположении земельного участка (при отсутствии адреса) в структурированном в соответствии с федеральной информационной адресной системой виде		Российская Федерация, Калининградская область, г.о город Калининград, город Калининград	
1.2.	Дополнительные сведения о местоположении земельного участка		-	
2.	Категория земель		Земли населенных пунктов	
3.	Вид (виды) разрешенного использования		Размещение гаражей для собственных нужд	
3.1.	Дополнительные сведения об использовании земельного участка		Размещение гаражей для собственных нужд	
4.	Реестровый номер границ территориальной зоны или в случае отсутствия такого реестрового номера ее индивидуальное обозначение (вид, тип, номер, индекс)		-	
5.	Площадь земельного участка ± величина предельной погрешности определения (вычисления) площади ( $P \pm \Delta P$ ), м <sup>2</sup>		23 ± 2	
6.	Формула, примененная для вычисления предельной погрешности определения площади земельного участка, с подставленными значениями и итоговые (вычисленные) значения ( $\Delta P$ ), м <sup>2</sup>		$\Delta P = 3.5 * M_t * \sqrt{P} = 3.5 * 0,1 * \sqrt{23} = 2$	
7.	Предельные минимальный и максимальный размеры земельного участка ( $R_{\min}$ и $R_{\max}$ ), м <sup>2</sup>		-	
8.	Кадастровый или иной государственный учетный номер (инвентарный) объекта недвижимости, расположенного на образуемом земельном участке		-	
9.	Кадастровые номера исходных земельных участков		39:15:150851:814	
9.1.	Кадастровый номер входящего в состав земельного участка, представляющего собой единое землепользование (номер контура многоконтурного земельного участка), преобразование которого осуществляется		-	
9.2.	Кадастровые номера земельных участков, исключаемых из состава измененного (исходного) земельного участка, представляющего собой единое землепользование		-	
9.3.	Кадастровый или иной государственный учетный номер (инвентарный) объекта недвижимости, расположенного на измененном земельном участке		-	
10.	Условный номер земельного участка		-	

3. Сведения о характеристиках образуемого земельного участка:		39:15:150851:814:3У226 : обозначение земельного участка
№ п/п	Наименование характеристики земельного участка	Значение характеристики
1	2	3
11.	Учетный номер проекта межевания территории	-
12.	Дополнительные сведения об образовании земельного участка	-
13.	Сведения о земельных участках (землях общего пользования, территории общего пользования), посредством которых обеспечивается доступ	Земли общего пользования
14.	Иные сведения	-
4. Пояснения к сведениям об образуемом земельном участке:		39:15:150851:814:3У226 : обозначение земельного участка
1.	-	

## Сведения об образуемых земельных участках

**1. Сведения о характерных точках границ образуемых земельных участков**

**39:15:150851:814:3У227 :**

обозначение земельного участка

**Система координат МСК-39, зона 1**

**Зона № 1**

Обозначение характерных точек границ	Координаты, м		Метод определения координат	Формулы, примененные для расчета средней квадратической погрешности определения координат характерной точки границ (Mt), с подставленными в такие формулы значениями и итоговые (вычисленные) значения Mt, м	Описание закрепления точки
	X	Y			
1	2	3	4	5	6
н425У	349933.04	1188500.37	Метод спутниковых геодезических измерений (определений)	$Mt = \sqrt{(m_0^2 + m_1^2)}$	Закрепление отсутствует
н430У	349933.40	1188506.80	Метод спутниковых геодезических измерений (определений)	$Mt = \sqrt{(m_0^2 + m_1^2)}$	Закрепление отсутствует
н434У	349933.38	1188506.80	Метод спутниковых геодезических измерений (определений)	$Mt = \sqrt{(m_0^2 + m_1^2)}$	Закрепление отсутствует
н435У	349929.91	1188506.93	Метод спутниковых геодезических измерений (определений)	$Mt = \sqrt{(m_0^2 + m_1^2)}$	Закрепление отсутствует
н431У	349929.50	1188500.49	Метод спутниковых геодезических измерений (определений)	$Mt = \sqrt{(m_0^2 + m_1^2)}$	Закрепление отсутствует
н425У	349933.04	1188500.37	Метод спутниковых геодезических измерений (определений)	$Mt = \sqrt{(m_0^2 + m_1^2)}$	Закрепление отсутствует

**39:15:150851:814:3У227 :**

**2. Сведения о частях границ образуемых земельных участков:**

обозначение земельного участка

Обозначение части границ		Горизонтальное проложение (S), м	Описание прохождения части границ	Сведения о согласовании местоположения границ (согласовано/спорное)
от т.	до т.			
1	2	3	4	5
н425У	н430У	6.44	-	-
н430У	н434У	0.02	-	-
н434У	н435У	3.47	-	-

39:15:150851:814:3У227 :				
2. Сведения о частях границ образуемых земельных участков: _____				
обозначение земельного участка				
Обозначение части границ		Горизонтальное проложение (S), м	Описание прохождения части границ	Сведения о согласовании местоположения границ (согласовано/спорное)
от т.	до т.			
1	2	3	4	5
н435У	н431У	6.45	-	-
н431У	н425У	3.54	-	-
3. Сведения о характеристиках образуемого земельного участка: _____				
39:15:150851:814:3У227 :				
обозначение земельного участка				
№ п/п	Наименование характеристики земельного участка		Значение характеристики	
1	2		3	
1.	Адрес земельного участка		-	
1.1.	Сведения о местоположении земельного участка (при отсутствии адреса) в структурированном в соответствии с федеральной информационной адресной системой виде		Российская Федерация, Калининградская область, г.о город Калининград, город Калининград	
1.2.	Дополнительные сведения о местоположении земельного участка		-	
2.	Категория земель		Земли населенных пунктов	
3.	Вид (виды) разрешенного использования		Размещение гаражей для собственных нужд	
3.1.	Дополнительные сведения об использовании земельного участка		Размещение гаражей для собственных нужд	
4.	Реестровый номер границ территориальной зоны или в случае отсутствия такого реестрового номера ее индивидуальное обозначение (вид, тип, номер, индекс)		-	
5.	Площадь земельного участка ± величина предельной погрешности определения (вычисления) площади ( $P \pm \Delta P$ ), м <sup>2</sup>		23 ± 2	
6.	Формула, примененная для вычисления предельной погрешности определения площади земельного участка, с подставленными значениями и итоговые (вычисленные) значения ( $\Delta P$ ), м <sup>2</sup>		$\Delta P = 3.5 * M_t * \sqrt{P} = 3.5 * 0,1 * \sqrt{23} = 2$	
7.	Предельные минимальный и максимальный размеры земельного участка ( $R_{\min}$ и $R_{\max}$ ), м <sup>2</sup>		-	
8.	Кадастровый или иной государственный учетный номер (инвентарный) объекта недвижимости, расположенного на образуемом земельном участке		-	
9.	Кадастровые номера исходных земельных участков		39:15:150851:814	
9.1.	Кадастровый номер входящего в состав земельного участка, представляющего собой единое землепользование (номер контура многоконтурного земельного участка), преобразование которого осуществляется		-	
9.2.	Кадастровые номера земельных участков, исключаемых из состава измененного (исходного) земельного участка, представляющего собой единое землепользование		-	
9.3.	Кадастровый или иной государственный учетный номер (инвентарный) объекта недвижимости, расположенного на измененном земельном участке		-	
10.	Условный номер земельного участка		-	

3. Сведения о характеристиках образуемого земельного участка:		39:15:150851:814:3У227 : обозначение земельного участка
№ п/п	Наименование характеристики земельного участка	Значение характеристики
1	2	3
11.	Учетный номер проекта межевания территории	-
12.	Дополнительные сведения об образовании земельного участка	-
13.	Сведения о земельных участках (землях общего пользования, территории общего пользования), посредством которых обеспечивается доступ	Земли общего пользования
14.	Иные сведения	-
4. Пояснения к сведениям об образуемом земельном участке:		39:15:150851:814:3У227 : обозначение земельного участка
1.	-	

## Сведения об образуемых земельных участках

**1. Сведения о характерных точках границ образуемых земельных участков**

**39:15:150851:814:3У228 :**

обозначение земельного участка

**Система координат МСК-39, зона 1**

**Зона № 1**

Обозначение характерных точек границ	Координаты, м		Метод определения координат	Формулы, примененные для расчета средней квадратической погрешности определения координат характерной точки границ (Mt), с подставленными в такие формулы значениями и итоговые (вычисленные) значения Mt, м	Описание закрепления точки
	X	Y			
1	2	3	4	5	6
н432У	349929.06	1188494.05	Метод спутниковых геодезических измерений (определений)	$Mt = \sqrt{(m_0^2 + m_1^2)}$	Закрепление отсутствует
н431У	349929.50	1188500.49	Метод спутниковых геодезических измерений (определений)	$Mt = \sqrt{(m_0^2 + m_1^2)}$	Закрепление отсутствует
н436У	349926.06	1188500.60	Метод спутниковых геодезических измерений (определений)	$Mt = \sqrt{(m_0^2 + m_1^2)}$	Закрепление отсутствует
н437У	349925.70	1188494.19	Метод спутниковых геодезических измерений (определений)	$Mt = \sqrt{(m_0^2 + m_1^2)}$	Закрепление отсутствует
н432У	349929.06	1188494.05	Метод спутниковых геодезических измерений (определений)	$Mt = \sqrt{(m_0^2 + m_1^2)}$	Закрепление отсутствует

**39:15:150851:814:3У228 :**

**2. Сведения о частях границ образуемых земельных участков:**

обозначение земельного участка

Обозначение части границ		Горизонтальное проложение (S), м	Описание прохождения части границ	Сведения о согласовании местоположения границ (согласовано/спорное)
от т.	до т.			
1	2	3	4	5
н432У	н431У	6.46	-	-
н431У	н436У	3.44	-	-
н436У	н437У	6.42	-	-
н437У	н432У	3.36	-	-

3. Сведения о характеристиках образуемого земельного участка:		39:15:150851:814:3У228 : обозначение земельного участка
№ п/п	Наименование характеристики земельного участка	Значение характеристики
1	2	3
1.	Адрес земельного участка	-
1.1.	Сведения о местоположении земельного участка (при отсутствии адреса) в структурированном в соответствии с федеральной информационной адресной системой виде	Российская Федерация, Калининградская область, г.о город Калининград, город Калининград
1.2.	Дополнительные сведения о местоположении земельного участка	-
2.	Категория земель	Земли населенных пунктов
3.	Вид (виды) разрешенного использования	Размещение гаражей для собственных нужд
3.1.	Дополнительные сведения об использовании земельного участка	Размещение гаражей для собственных нужд
4.	Реестровый номер границ территориальной зоны или в случае отсутствия такого реестрового номера ее индивидуальное обозначение (вид, тип, номер, индекс)	-
5.	Площадь земельного участка $\pm$ величина предельной погрешности определения (вычисления) площади ( $P \pm \Delta P$ ), м2	$22 \pm 2$
6.	Формула, примененная для вычисления предельной погрешности определения площади земельного участка, с подставленными значениями и итоговые (вычисленные) значения ( $\Delta P$ ), м2	$\Delta P = 3.5 * M_t * \sqrt{P} = 3.5 * 0,1 * \sqrt{22} = 2$
7.	Предельные минимальный и максимальный размеры земельного участка ( $P_{\text{мин}}$ и $P_{\text{макс}}$ ), м2	- -
8.	Кадастровый или иной государственный учетный номер (инвентарный) объекта недвижимости, расположенного на образуемом земельном участке	-
9.	Кадастровые номера исходных земельных участков	39:15:150851:814
9.1.	Кадастровый номер входящего в состав земельного участка, представляющего собой единое землепользование (номер контура многоконтурного земельного участка), преобразование которого осуществляется	-
9.2.	Кадастровые номера земельных участков, исключаемых из состава измененного (исходного) земельного участка, представляющего собой единое землепользование	-
9.3.	Кадастровый или иной государственный учетный номер (инвентарный) объекта недвижимости, расположенного на измененном земельном участке	-
10.	Условный номер земельного участка	-
11.	Учетный номер проекта межевания территории	-
12.	Дополнительные сведения об образовании земельного участка	-
13.	Сведения о земельных участках (землях общего пользования, территории общего пользования), посредством которых обеспечивается доступ	Земли общего пользования
14.	Иные сведения	-

4. Пояснения к сведениям об образуемом земельном участке:		39:15:150851:814:3У228 :
		обозначение земельного участка
1.	-	



Сведения об образуемых земельных участках					
1. Сведения о характерных точках границ образуемых земельных участков				39:15:150851:814:3У229 : обозначение земельного участка	
Система координат МСК-39, зона 1				Зона № 1	
Обозначение характерных точек границ	Координаты, м		Метод определения координат	Формулы, примененные для расчета средней квадратической погрешности определения координат характерной точки границ (Mt), с подставленными в такие формулы значениями и итоговые (вычисленные) значения Mt, м	Описание закрепле ния точки
	X	Y			
1	2	3	4	5	6
н431У	349929.50	1188500.49	Метод спутниковых геодезических измерений (определений)	$Mt = \sqrt{(m_0^2 + m_1^2)}$	Закрепление отсутствует
н435У	349929.91	1188506.93	Метод спутниковых геодезических измерений (определений)	$Mt = \sqrt{(m_0^2 + m_1^2)}$	Закрепление отсутствует
н438У	349926.42	1188507.06	Метод спутниковых геодезических измерений (определений)	$Mt = \sqrt{(m_0^2 + m_1^2)}$	Закрепление отсутствует
н439У	349926.06	1188500.62	Метод спутниковых геодезических измерений (определений)	$Mt = \sqrt{(m_0^2 + m_1^2)}$	Закрепление отсутствует
н436У	349926.06	1188500.60	Метод спутниковых геодезических измерений (определений)	$Mt = \sqrt{(m_0^2 + m_1^2)}$	Закрепление отсутствует
н431У	349929.50	1188500.49	Метод спутниковых геодезических измерений (определений)	$Mt = \sqrt{(m_0^2 + m_1^2)}$	Закрепление отсутствует
2. Сведения о частях границ образуемых земельных участков:				39:15:150851:814:3У229 : обозначение земельного участка	
Обозначение части границ		Горизонтальное проложение (S), м	Описание прохождения части границ	Сведения о согласовании местоположения границ (согласовано/спорное)	
от т.	до т.				
1	2	3	4	5	
н431У	н435У	6.45	-	-	
н435У	н438У	3.49	-	-	
н438У	н439У	6.45	-	-	

39:15:150851:814:3У229 :				
2. Сведения о частях границ образуемых земельных участков: _____				
обозначение земельного участка				
Обозначение части границ		Горизонтальное проложение (S), м	Описание прохождения части границ	Сведения о согласовании местоположения границ (согласовано/спорное)
от т.	до т.			
1	2	3	4	5
н439У	н436У	0.02	-	-
н436У	н431У	3.44	-	-
3. Сведения о характеристиках образуемого земельного участка: _____				
39:15:150851:814:3У229 :				
обозначение земельного участка				
№ п/п	Наименование характеристики земельного участка		Значение характеристики	
1	2		3	
1.	Адрес земельного участка		-	
1.1.	Сведения о местоположении земельного участка (при отсутствии адреса) в структурированном в соответствии с федеральной информационной адресной системой виде		Российская Федерация, Калининградская область, г.о город Калининград, город Калининград	
1.2.	Дополнительные сведения о местоположении земельного участка		-	
2.	Категория земель		Земли населенных пунктов	
3.	Вид (виды) разрешенного использования		Размещение гаражей для собственных нужд	
3.1.	Дополнительные сведения об использовании земельного участка		Размещение гаражей для собственных нужд	
4.	Реестровый номер границ территориальной зоны или в случае отсутствия такого реестрового номера ее индивидуальное обозначение (вид, тип, номер, индекс)		-	
5.	Площадь земельного участка ± величина предельной погрешности определения (вычисления) площади ( $P \pm \Delta P$ ), м <sup>2</sup>		22 ± 2	
6.	Формула, примененная для вычисления предельной погрешности определения площади земельного участка, с подставленными значениями и итоговые (вычисленные) значения ( $\Delta P$ ), м <sup>2</sup>		$\Delta P = 3.5 * M_t * \sqrt{P} = 3.5 * 0,1 * \sqrt{22} = 2$	
7.	Предельные минимальный и максимальный размеры земельного участка ( $R_{\min}$ и $R_{\max}$ ), м <sup>2</sup>		-	
8.	Кадастровый или иной государственный учетный номер (инвентарный) объекта недвижимости, расположенного на образуемом земельном участке		-	
9.	Кадастровые номера исходных земельных участков		39:15:150851:814	
9.1.	Кадастровый номер входящего в состав земельного участка, представляющего собой единое землепользование (номер контура многоконтурного земельного участка), преобразование которого осуществляется		-	
9.2.	Кадастровые номера земельных участков, исключаемых из состава измененного (исходного) земельного участка, представляющего собой единое землепользование		-	
9.3.	Кадастровый или иной государственный учетный номер (инвентарный) объекта недвижимости, расположенного на измененном земельном участке		-	
10.	Условный номер земельного участка		-	

3. Сведения о характеристиках образуемого земельного участка:		39:15:150851:814:3У229 : обозначение земельного участка
№ п/п	Наименование характеристики земельного участка	Значение характеристики
1	2	3
11.	Учетный номер проекта межевания территории	-
12.	Дополнительные сведения об образовании земельного участка	-
13.	Сведения о земельных участках (землях общего пользования, территории общего пользования), посредством которых обеспечивается доступ	Земли общего пользования
14.	Иные сведения	-
4. Пояснения к сведениям об образуемом земельном участке:		39:15:150851:814:3У229 : обозначение земельного участка
1.	-	

## Сведения об образуемых земельных участках

**1. Сведения о характерных точках границ образуемых земельных участков**

**39:15:150851:814:3У230 :**

обозначение земельного участка

**Система координат МСК-39, зона 1**

**Зона № 1**

Обозначение характерных точек границ	Координаты, м		Метод определения координат	Формулы, примененные для расчета средней квадратической погрешности определения координат характерной точки границ (Mt), с подставленными в такие формулы значениями и итоговые (вычисленные) значения Mt, м	Описание закрепле ния точки
	X	Y			
1	2	3	4	5	6
н440У	349940.27	1188542.65	Метод спутниковых геодезических измерений (определений)	$Mt = \sqrt{(m_0^2 + m_1^2)}$	Закрепление отсутствует
н441У	349940.42	1188546.18	Метод спутниковых геодезических измерений (определений)	$Mt = \sqrt{(m_0^2 + m_1^2)}$	Закрепление отсутствует
н442У	349940.42	1188546.20	Метод спутниковых геодезических измерений (определений)	$Mt = \sqrt{(m_0^2 + m_1^2)}$	Закрепление отсутствует
н443У	349934.06	1188546.47	Метод спутниковых геодезических измерений (определений)	$Mt = \sqrt{(m_0^2 + m_1^2)}$	Закрепление отсутствует
н444У	349933.98	1188543.29	Метод спутниковых геодезических измерений (определений)	$Mt = \sqrt{(m_0^2 + m_1^2)}$	Закрепление отсутствует
н445У	349933.97	1188542.91	Метод спутниковых геодезических измерений (определений)	$Mt = \sqrt{(m_0^2 + m_1^2)}$	Закрепление отсутствует
н440У	349940.27	1188542.65	Метод спутниковых геодезических измерений (определений)	$Mt = \sqrt{(m_0^2 + m_1^2)}$	Закрепление отсутствует

39:15:150851:814:3У230 :

## 2. Сведения о частях границ образуемых земельных участков:

обозначение земельного участка

Обозначение части границ		Горизонтальное проложение (S), м	Описание прохождения части границ	Сведения о согласовании местоположения границ (согласовано/спорное)
от т.	до т.			
1	2	3	4	5
н440У	н441У	3.53	-	-
н441У	н442У	0.02	-	-
н442У	н443У	6.37	-	-
н443У	н444У	3.18	-	-
н444У	н445У	0.38	-	-
н445У	н440У	6.31	-	-

## 3. Сведения о характеристиках образуемого земельного участка:

39:15:150851:814:3У230 :

обозначение земельного участка

№ п/п	Наименование характеристики земельного участка	Значение характеристики
1	2	3
1.	Адрес земельного участка	-
1.1.	Сведения о местоположении земельного участка (при отсутствии адреса) в структурированном в соответствии с федеральной информационной адресной системой виде	Российская Федерация, Калининградская область, г.о город Калининград, город Калининград
1.2.	Дополнительные сведения о местоположении земельного участка	-
2.	Категория земель	Земли населенных пунктов
3.	Вид (виды) разрешенного использования	Размещение гаражей для собственных нужд
3.1.	Дополнительные сведения об использовании земельного участка	Размещение гаражей для собственных нужд
4.	Реестровый номер границ территориальной зоны или в случае отсутствия такого реестрового номера ее индивидуальное обозначение (вид, тип, номер, индекс)	-
5.	Площадь земельного участка $\pm$ величина предельной погрешности определения (вычисления) площади ( $P \pm \Delta P$ ), м <sup>2</sup>	$23 \pm 2$
6.	Формула, примененная для вычисления предельной погрешности определения площади земельного участка, с подставленными значениями и итоговые (вычисленные) значения ( $\Delta P$ ), м <sup>2</sup>	$\Delta P = 3.5 * M_t * \sqrt{P} = 3.5 * 0,1 * \sqrt{23} = 2$
7.	Предельные минимальный и максимальный размеры земельного участка ( $P_{\min}$ и $P_{\max}$ ), м <sup>2</sup>	- -
8.	Кадастровый или иной государственный учетный номер (инвентарный) объекта недвижимости, расположенного на образуемом земельном участке	-
9.	Кадастровые номера исходных земельных участков	39:15:150851:814
9.1.	Кадастровый номер входящего в состав земельного участка, представляющего собой единое землепользование (номер контура многоконтурного земельного участка), преобразование которого осуществляется	-

3. Сведения о характеристиках образуемого земельного участка:		39:15:150851:814:3У230 : обозначение земельного участка
№ п/п	Наименование характеристики земельного участка	Значение характеристики
1	2	3
9.2.	Кадастровые номера земельных участков, исключаемых из состава измененного (исходного) земельного участка, представляющего собой единое землепользование	-
9.3.	Кадастровый или иной государственный учетный номер (инвентарный) объекта недвижимости, расположенного на измененном земельном участке	-
10.	Условный номер земельного участка	-
11.	Учетный номер проекта межевания территории	-
12.	Дополнительные сведения об образовании земельного участка	-
13.	Сведения о земельных участках (землях общего пользования, территории общего пользования), посредством которых обеспечивается доступ	Земли общего пользования
14.	Иные сведения	-
4. Пояснения к сведениям об образуемом земельном участке:		39:15:150851:814:3У230 : обозначение земельного участка
1.	-	

## Сведения об образуемых земельных участках

**1. Сведения о характерных точках границ образуемых земельных участков**

**39:15:150851:814:3У231 :**

обозначение земельного участка

**Система координат МСК-39, зона 1**

**Зона № 1**

Обозначение характерных точек границ	Координаты, м		Метод определения координат	Формулы, примененные для расчета средней квадратической погрешности определения координат характерной точки границ (Mt), с подставленными в такие формулы значениями и итоговые (вычисленные) значения Mt, м	Описание закрепле ния точки
	X	Y			
1	2	3	4	5	6
н440У	349940.27	1188542.65	Метод спутниковых геодезических измерений (определений)	$Mt = \sqrt{(m_0^2 + m_1^2)}$	Закрепление отсутствует
н445У	349933.97	1188542.91	Метод спутниковых геодезических измерений (определений)	$Mt = \sqrt{(m_0^2 + m_1^2)}$	Закрепление отсутствует
н446У	349933.89	1188539.94	Метод спутниковых геодезических измерений (определений)	$Mt = \sqrt{(m_0^2 + m_1^2)}$	Закрепление отсутствует
н447У	349940.22	1188539.74	Метод спутниковых геодезических измерений (определений)	$Mt = \sqrt{(m_0^2 + m_1^2)}$	Закрепление отсутствует
н448У	349940.22	1188539.76	Метод спутниковых геодезических измерений (определений)	$Mt = \sqrt{(m_0^2 + m_1^2)}$	Закрепление отсутствует
н449У	349940.27	1188542.63	Метод спутниковых геодезических измерений (определений)	$Mt = \sqrt{(m_0^2 + m_1^2)}$	Закрепление отсутствует
н440У	349940.27	1188542.65	Метод спутниковых геодезических измерений (определений)	$Mt = \sqrt{(m_0^2 + m_1^2)}$	Закрепление отсутствует

39:15:150851:814:3У231 :				
2. Сведения о частях границ образуемых земельных участков: _____				
обозначение земельного участка				
Обозначение части границ		Горизонтальное проложение (S), м	Описание прохождения части границ	Сведения о согласовании местоположения границ (согласовано/спорное)
от т.	до т.			
1	2	3	4	5
н440У	н445У	6.31	-	-
н445У	н446У	2.97	-	-
н446У	н447У	6.33	-	-
н447У	н448У	0.02	-	-
н448У	н449У	2.87	-	-
н449У	н440У	0.02	-	-
3. Сведения о характеристиках образуемого земельного участка: _____				
39:15:150851:814:3У231 :				
обозначение земельного участка				
№ п/п	Наименование характеристики земельного участка		Значение характеристики	
1	2		3	
1.	Адрес земельного участка		-	
1.1.	Сведения о местоположении земельного участка (при отсутствии адреса) в структурированном в соответствии с федеральной информационной адресной системой виде		Российская Федерация, Калининградская область, г.о город Калининград, город Калининград	
1.2.	Дополнительные сведения о местоположении земельного участка		-	
2.	Категория земель		Земли населенных пунктов	
3.	Вид (виды) разрешенного использования		Размещение гаражей для собственных нужд	
3.1.	Дополнительные сведения об использовании земельного участка		Размещение гаражей для собственных нужд	
4.	Реестровый номер границ территориальной зоны или в случае отсутствия такого реестрового номера ее индивидуальное обозначение (вид, тип, номер, индекс)		-	
5.	Площадь земельного участка ± величина предельной погрешности определения (вычисления) площади ( $P \pm \Delta P$ ), м <sup>2</sup>		19 ± 2	
6.	Формула, примененная для вычисления предельной погрешности определения площади земельного участка, с подставленными значениями и итоговые (вычисленные) значения ( $\Delta P$ ), м <sup>2</sup>		$\Delta P = 3.5 * M_t * \sqrt{P} = 3.5 * 0,1 * \sqrt{19} = 2$	
7.	Предельные минимальный и максимальный размеры земельного участка ( $P_{\text{мин}}$ и $P_{\text{макс}}$ ), м <sup>2</sup>		-	
8.	Кадастровый или иной государственный учетный номер (инвентарный) объекта недвижимости, расположенного на образуемом земельном участке		-	
9.	Кадастровые номера исходных земельных участков		39:15:150851:814	
9.1.	Кадастровый номер входящего в состав земельного участка, представляющего собой единое землепользование (номер контура многоконтурного земельного участка), преобразование которого осуществляется		-	



3. Сведения о характеристиках образуемого земельного участка:		39:15:150851:814:3У231 : обозначение земельного участка
№ п/п	Наименование характеристики земельного участка	Значение характеристики
1	2	3
9.2.	Кадастровые номера земельных участков, исключаемых из состава измененного (исходного) земельного участка, представляющего собой единое землепользование	-
9.3.	Кадастровый или иной государственный учетный номер (инвентарный) объекта недвижимости, расположенного на измененном земельном участке	-
10.	Условный номер земельного участка	-
11.	Учетный номер проекта межевания территории	-
12.	Дополнительные сведения об образовании земельного участка	-
13.	Сведения о земельных участках (землях общего пользования, территории общего пользования), посредством которых обеспечивается доступ	Земли общего пользования
14.	Иные сведения	-
4. Пояснения к сведениям об образуемом земельном участке:		39:15:150851:814:3У231 : обозначение земельного участка
1.	-	

Сведения об образуемых земельных участках					
1. Сведения о характерных точках границ образуемых земельных участков				39:15:150851:814:3У232 :	
				обозначение земельного участка	
Система координат МСК-39, зона 1				Зона № 1	
Обозначение характерных точек границ	Координаты, м		Метод определения координат	Формулы, примененные для расчета средней квадратической погрешности определения координат характерной точки границ (Mt), с подставленными в такие формулы значениями и итоговые (вычисленные) значения Mt, м	Описание закрепле ния точки
	X	Y			
1	2	3	4	5	6
н444У	349933.98	1188543.29	Метод спутниковых геодезических измерений (определений)	$Mt = \sqrt{(m_0^2 + m_1^2)}$	Закрепление отсутствует
н443У	349934.06	1188546.47	Метод спутниковых геодезических измерений (определений)	$Mt = \sqrt{(m_0^2 + m_1^2)}$	Закрепление отсутствует
н450У	349927.84	1188546.73	Метод спутниковых геодезических измерений (определений)	$Mt = \sqrt{(m_0^2 + m_1^2)}$	Закрепление отсутствует
н451У	349927.74	1188543.41	Метод спутниковых геодезических измерений (определений)	$Mt = \sqrt{(m_0^2 + m_1^2)}$	Закрепление отсутствует
н444У	349933.98	1188543.29	Метод спутниковых геодезических измерений (определений)	$Mt = \sqrt{(m_0^2 + m_1^2)}$	Закрепление отсутствует
39:15:150851:814:3У232 :					
2. Сведения о частях границ образуемых земельных участков:				обозначение земельного участка	
Обозначение части границ		Горизонтальное проложение (S), м	Описание прохождения части границ	Сведения о согласовании местоположения границ (согласовано/спорное)	
от т.	до т.				
1	2	3	4	5	
н444У	н443У	3.18	-	-	
н443У	н450У	6.23	-	-	
н450У	н451У	3.32	-	-	
н451У	н444У	6.24	-	-	

3. Сведения о характеристиках образуемого земельного участка:		39:15:150851:814:3У232 : обозначение земельного участка
№ п/п	Наименование характеристики земельного участка	Значение характеристики
1	2	3
1.	Адрес земельного участка	-
1.1.	Сведения о местоположении земельного участка (при отсутствии адреса) в структурированном в соответствии с федеральной информационной адресной системой виде	Российская Федерация, Калининградская область, г.о город Калининград, город Калининград
1.2.	Дополнительные сведения о местоположении земельного участка	-
2.	Категория земель	Земли населенных пунктов
3.	Вид (виды) разрешенного использования	Размещение гаражей для собственных нужд
3.1.	Дополнительные сведения об использовании земельного участка	Размещение гаражей для собственных нужд
4.	Реестровый номер границ территориальной зоны или в случае отсутствия такого реестрового номера ее индивидуальное обозначение (вид, тип, номер, индекс)	-
5.	Площадь земельного участка $\pm$ величина предельной погрешности определения (вычисления) площади ( $P \pm \Delta P$ ), м2	$20 \pm 2$
6.	Формула, примененная для вычисления предельной погрешности определения площади земельного участка, с подставленными значениями и итоговые (вычисленные) значения ( $\Delta P$ ), м2	$\Delta P = 3.5 * M_t * \sqrt{P} = 3.5 * 0,1 * \sqrt{20} = 2$
7.	Предельные минимальный и максимальный размеры земельного участка ( $P_{\text{мин}}$ и $P_{\text{макс}}$ ), м2	- -
8.	Кадастровый или иной государственный учетный номер (инвентарный) объекта недвижимости, расположенного на образуемом земельном участке	-
9.	Кадастровые номера исходных земельных участков	39:15:150851:814
9.1.	Кадастровый номер входящего в состав земельного участка, представляющего собой единое землепользование (номер контура многоконтурного земельного участка), преобразование которого осуществляется	-
9.2.	Кадастровые номера земельных участков, исключаемых из состава измененного (исходного) земельного участка, представляющего собой единое землепользование	-
9.3.	Кадастровый или иной государственный учетный номер (инвентарный) объекта недвижимости, расположенного на измененном земельном участке	-
10.	Условный номер земельного участка	-
11.	Учетный номер проекта межевания территории	-
12.	Дополнительные сведения об образовании земельного участка	-
13.	Сведения о земельных участках (землях общего пользования, территории общего пользования), посредством которых обеспечивается доступ	Земли общего пользования
14.	Иные сведения	-

4. Пояснения к сведениям об образуемом земельном участке:		39:15:150851:814:3У232 :
		обозначение земельного участка
1.	-	

# Сведения об образуемых земельных участках

1. Сведения о характерных точках границ образуемых земельных участков

39:15:150851:814:3У233 :

обозначение земельного участка

Система координат МСК-39, зона 1

Зона № 1

Обозначение характерных точек границ	Координаты, м		Метод определения координат	Формулы, примененные для расчета средней квадратической погрешности определения координат характерной точки границ (Mt), с подставленными в такие формулы значениями и итоговые (вычисленные) значения Mt, м	Описание закрепле ния точки
	X	Y			
1	2	3	4	5	6
н444У	349933.98	1188543.29	Метод спутниковых геодезических измерений (определений)	$Mt = \sqrt{(m_0^2 + m_1^2)}$	Закрепление отсутствует
н451У	349927.74	1188543.41	Метод спутниковых геодезических измерений (определений)	$Mt = \sqrt{(m_0^2 + m_1^2)}$	Закрепление отсутствует
н452У	349927.74	1188543.39	Метод спутниковых геодезических измерений (определений)	$Mt = \sqrt{(m_0^2 + m_1^2)}$	Закрепление отсутствует
н453У	349927.67	1188540.13	Метод спутниковых геодезических измерений (определений)	$Mt = \sqrt{(m_0^2 + m_1^2)}$	Закрепление отсутствует
н446У	349933.89	1188539.94	Метод спутниковых геодезических измерений (определений)	$Mt = \sqrt{(m_0^2 + m_1^2)}$	Закрепление отсутствует
н445У	349933.97	1188542.91	Метод спутниковых геодезических измерений (определений)	$Mt = \sqrt{(m_0^2 + m_1^2)}$	Закрепление отсутствует
н444У	349933.98	1188543.29	Метод спутниковых геодезических измерений (определений)	$Mt = \sqrt{(m_0^2 + m_1^2)}$	Закрепление отсутствует

39:15:150851:814:3У233 :

## 2. Сведения о частях границ образуемых земельных участков:

обозначение земельного участка

Обозначение части границ		Горизонтальное проложение (S), м	Описание прохождения части границ	Сведения о согласовании местоположения границ (согласовано/спорное)
от т.	до т.			
1	2	3	4	5
н444У	н451У	6.24	-	-
н451У	н452У	0.02	-	-
н452У	н453У	3.26	-	-
н453У	н446У	6.22	-	-
н446У	н445У	2.97	-	-
н445У	н444У	0.38	-	-

## 3. Сведения о характеристиках образуемого земельного участка:

39:15:150851:814:3У233 :

обозначение земельного участка

№ п/п	Наименование характеристики земельного участка	Значение характеристики
1	2	3
1.	Адрес земельного участка	-
1.1.	Сведения о местоположении земельного участка (при отсутствии адреса) в структурированном в соответствии с федеральной информационной адресной системой виде	Российская Федерация, Калининградская область, г.о город Калининград, город Калининград
1.2.	Дополнительные сведения о местоположении земельного участка	-
2.	Категория земель	Земли населенных пунктов
3.	Вид (виды) разрешенного использования	Размещение гаражей для собственных нужд
3.1.	Дополнительные сведения об использовании земельного участка	Размещение гаражей для собственных нужд
4.	Реестровый номер границ территориальной зоны или в случае отсутствия такого реестрового номера ее индивидуальное обозначение (вид, тип, номер, индекс)	-
5.	Площадь земельного участка $\pm$ величина предельной погрешности определения (вычисления) площади ( $P \pm \Delta P$ ), м <sup>2</sup>	$21 \pm 2$
6.	Формула, примененная для вычисления предельной погрешности определения площади земельного участка, с подставленными значениями и итоговые (вычисленные) значения ( $\Delta P$ ), м <sup>2</sup>	$\Delta P = 3.5 * M_t * \sqrt{P} = 3.5 * 0,1 * \sqrt{21} = 2$
7.	Предельные минимальный и максимальный размеры земельного участка ( $P_{\text{мин}}$ и $P_{\text{макс}}$ ), м <sup>2</sup>	- -
8.	Кадастровый или иной государственный учетный номер (инвентарный) объекта недвижимости, расположенного на образуемом земельном участке	-
9.	Кадастровые номера исходных земельных участков	39:15:150851:814
9.1.	Кадастровый номер входящего в состав земельного участка, представляющего собой единое землепользование (номер контура многоконтурного земельного участка), преобразование которого осуществляется	-

3. Сведения о характеристиках образуемого земельного участка:		39:15:150851:814:3У233 : обозначение земельного участка
№ п/п	Наименование характеристики земельного участка	Значение характеристики
1	2	3
9.2.	Кадастровые номера земельных участков, исключаемых из состава измененного (исходного) земельного участка, представляющего собой единое землепользование	-
9.3.	Кадастровый или иной государственный учетный номер (инвентарный) объекта недвижимости, расположенного на измененном земельном участке	-
10.	Условный номер земельного участка	-
11.	Учетный номер проекта межевания территории	-
12.	Дополнительные сведения об образовании земельного участка	-
13.	Сведения о земельных участках (землях общего пользования, территории общего пользования), посредством которых обеспечивается доступ	Земли общего пользования
14.	Иные сведения	-
4. Пояснения к сведениям об образуемом земельном участке:		39:15:150851:814:3У233 : обозначение земельного участка
1.	-	

Сведения об образуемых земельных участках					
1. Сведения о характерных точках границ образуемых земельных участков				39:15:150851:814:3У234 :	
				обозначение земельного участка	
Система координат МСК-39, зона 1				Зона № 1	
Обозначение характерных точек границ	Координаты, м		Метод определения координат	Формулы, примененные для расчета средней квадратической погрешности определения координат характерной точки границ (Mt), с подставленными в такие формулы значениями и итоговые (вычисленные) значения Mt, м	Описание закрепле ния точки
	X	Y			
1	2	3	4	5	6
н443У	349934.06	1188546.47	Метод спутниковых геодезических измерений (определений)	$Mt = \sqrt{(m_0^2 + m_1^2)}$	Закрепление отсутствует
н454У	349934.17	1188550.58	Метод спутниковых геодезических измерений (определений)	$Mt = \sqrt{(m_0^2 + m_1^2)}$	Закрепление отсутствует
н455У	349927.99	1188550.72	Метод спутниковых геодезических измерений (определений)	$Mt = \sqrt{(m_0^2 + m_1^2)}$	Закрепление отсутствует
н450У	349927.84	1188546.73	Метод спутниковых геодезических измерений (определений)	$Mt = \sqrt{(m_0^2 + m_1^2)}$	Закрепление отсутствует
н443У	349934.06	1188546.47	Метод спутниковых геодезических измерений (определений)	$Mt = \sqrt{(m_0^2 + m_1^2)}$	Закрепление отсутствует
39:15:150851:814:3У234 :					
2. Сведения о частях границ образуемых земельных участков:				обозначение земельного участка	
Обозначение части границ		Горизонтальное проложение (S), м	Описание прохождения части границ	Сведения о согласовании местоположения границ (согласовано/спорное)	
от т.	до т.				
1	2	3	4	5	
н443У	н454У	4.11	-	-	
н454У	н455У	6.18	-	-	
н455У	н450У	3.99	-	-	
н450У	н443У	6.23	-	-	



3. Сведения о характеристиках образуемого земельного участка:		39:15:150851:814:3У234 : обозначение земельного участка
№ п/п	Наименование характеристики земельного участка	Значение характеристики
1	2	3
1.	Адрес земельного участка	-
1.1.	Сведения о местоположении земельного участка (при отсутствии адреса) в структурированном в соответствии с федеральной информационной адресной системой виде	Российская Федерация, Калининградская область, г.о город Калининград, город Калининград
1.2.	Дополнительные сведения о местоположении земельного участка	-
2.	Категория земель	Земли населенных пунктов
3.	Вид (виды) разрешенного использования	Размещение гаражей для собственных нужд
3.1.	Дополнительные сведения об использовании земельного участка	Размещение гаражей для собственных нужд
4.	Реестровый номер границ территориальной зоны или в случае отсутствия такого реестрового номера ее индивидуальное обозначение (вид, тип, номер, индекс)	-
5.	Площадь земельного участка $\pm$ величина предельной погрешности определения (вычисления) площади ( $P \pm \Delta P$ ), м2	$25 \pm 2$
6.	Формула, примененная для вычисления предельной погрешности определения площади земельного участка, с подставленными значениями и итоговые (вычисленные) значения ( $\Delta P$ ), м2	$\Delta P = 3.5 * M_t * \sqrt{P} = 3.5 * 0,1 * \sqrt{25} = 2$
7.	Предельные минимальный и максимальный размеры земельного участка ( $P_{\text{мин}}$ и $P_{\text{макс}}$ ), м2	- -
8.	Кадастровый или иной государственный учетный номер (инвентарный) объекта недвижимости, расположенного на образуемом земельном участке	-
9.	Кадастровые номера исходных земельных участков	39:15:150851:814
9.1.	Кадастровый номер входящего в состав земельного участка, представляющего собой единое землепользование (номер контура многоконтурного земельного участка), преобразование которого осуществляется	-
9.2.	Кадастровые номера земельных участков, исключаемых из состава измененного (исходного) земельного участка, представляющего собой единое землепользование	-
9.3.	Кадастровый или иной государственный учетный номер (инвентарный) объекта недвижимости, расположенного на измененном земельном участке	-
10.	Условный номер земельного участка	-
11.	Учетный номер проекта межевания территории	-
12.	Дополнительные сведения об образовании земельного участка	-
13.	Сведения о земельных участках (землях общего пользования, территории общего пользования), посредством которых обеспечивается доступ	Земли общего пользования
14.	Иные сведения	-

4. Пояснения к сведениям об образуемом земельном участке:		39:15:150851:814:3У234 :
		обозначение земельного участка
1.	-	

Сведения об образуемых земельных участках					
1. Сведения о характерных точках границ образуемых земельных участков				39:15:150851:814:3У235 : обозначение земельного участка	
Система координат МСК-39, зона 1				Зона № 1	
Обозначение характерных точек границ	Координаты, м		Метод определения координат	Формулы, примененные для расчета средней квадратической погрешности определения координат характерной точки границ (Mt), с подставленными в такие формулы значениями и итоговые (вычисленные) значения Mt, м	Описание закрепле ния точки
	X	Y			
1	2	3	4	5	6
н455У	349927.99	1188550.72	Метод спутниковых геодезических измерений (определений)	$Mt = \sqrt{(m_0^2 + m_1^2)}$	Закрепление отсутствует
н454У	349934.17	1188550.58	Метод спутниковых геодезических измерений (определений)	$Mt = \sqrt{(m_0^2 + m_1^2)}$	Закрепление отсутствует
н456У	349934.28	1188555.01	Метод спутниковых геодезических измерений (определений)	$Mt = \sqrt{(m_0^2 + m_1^2)}$	Закрепление отсутствует
н457У	349928.11	1188555.23	Метод спутниковых геодезических измерений (определений)	$Mt = \sqrt{(m_0^2 + m_1^2)}$	Закрепление отсутствует
н455У	349927.99	1188550.72	Метод спутниковых геодезических измерений (определений)	$Mt = \sqrt{(m_0^2 + m_1^2)}$	Закрепление отсутствует
39:15:150851:814:3У235 : 2. Сведения о частях границ образуемых земельных участков: обозначение земельного участка					
Обозначение части границ		Горизонтальное проложение (S), м	Описание прохождения части границ	Сведения о согласовании местоположения границ (согласовано/спорное)	
от т.	до т.				
1	2	3	4	5	
н455У	н454У	6.18	-	-	
н454У	н456У	4.43	-	-	
н456У	н457У	6.17	-	-	
н457У	н455У	4.51	-	-	

3. Сведения о характеристиках образуемого земельного участка:		39:15:150851:814:3У235 : обозначение земельного участка
№ п/п	Наименование характеристики земельного участка	Значение характеристики
1	2	3
1.	Адрес земельного участка	-
1.1.	Сведения о местоположении земельного участка (при отсутствии адреса) в структурированном в соответствии с федеральной информационной адресной системой виде	Российская Федерация, Калининградская область, г.о город Калининград, город Калининград
1.2.	Дополнительные сведения о местоположении земельного участка	-
2.	Категория земель	Земли населенных пунктов
3.	Вид (виды) разрешенного использования	Размещение гаражей для собственных нужд
3.1.	Дополнительные сведения об использовании земельного участка	Размещение гаражей для собственных нужд
4.	Реестровый номер границ территориальной зоны или в случае отсутствия такого реестрового номера ее индивидуальное обозначение (вид, тип, номер, индекс)	-
5.	Площадь земельного участка $\pm$ величина предельной погрешности определения (вычисления) площади ( $P \pm \Delta P$ ), м2	$28 \pm 2$
6.	Формула, примененная для вычисления предельной погрешности определения площади земельного участка, с подставленными значениями и итоговые (вычисленные) значения ( $\Delta P$ ), м2	$\Delta P = 3.5 * M_t * \sqrt{P} = 3.5 * 0,1 * \sqrt{28} = 2$
7.	Предельные минимальный и максимальный размеры земельного участка ( $P_{\min}$ и $P_{\max}$ ), м2	- -
8.	Кадастровый или иной государственный учетный номер (инвентарный) объекта недвижимости, расположенного на образуемом земельном участке	-
9.	Кадастровые номера исходных земельных участков	39:15:150851:814
9.1.	Кадастровый номер входящего в состав земельного участка, представляющего собой единое землепользование (номер контура многоконтурного земельного участка), преобразование которого осуществляется	-
9.2.	Кадастровые номера земельных участков, исключаемых из состава измененного (исходного) земельного участка, представляющего собой единое землепользование	-
9.3.	Кадастровый или иной государственный учетный номер (инвентарный) объекта недвижимости, расположенного на измененном земельном участке	-
10.	Условный номер земельного участка	-
11.	Учетный номер проекта межевания территории	-
12.	Дополнительные сведения об образовании земельного участка	-
13.	Сведения о земельных участках (землях общего пользования, территории общего пользования), посредством которых обеспечивается доступ	Земли общего пользования
14.	Иные сведения	-

4. Пояснения к сведениям об образуемом земельном участке:		39:15:150851:814:3У235 :
		обозначение земельного участка
1.	-	

Сведения об образуемых земельных участках					
1. Сведения о характерных точках границ образуемых земельных участков				39:15:150851:814:3У236 : обозначение земельного участка	
Система координат МСК-39, зона 1				Зона № 1	
Обозначение характерных точек границ	Координаты, м		Метод определения координат	Формулы, примененные для расчета средней квадратической погрешности определения координат характерной точки границ (Mt), с подставленными в такие формулы значениями и итоговые (вычисленные) значения Mt, м	Описание закрепле ния точки
	X	Y			
1	2	3	4	5	6
н454У	349934.17	1188550.58	Метод спутниковых геодезических измерений (определений)	$Mt = \sqrt{(m_0^2 + m_1^2)}$	Закрепление отсутствует
н458У	349940.47	1188550.44	Метод спутниковых геодезических измерений (определений)	$Mt = \sqrt{(m_0^2 + m_1^2)}$	Закрепление отсутствует
н459У	349940.49	1188554.78	Метод спутниковых геодезических измерений (определений)	$Mt = \sqrt{(m_0^2 + m_1^2)}$	Закрепление отсутствует
н456У	349934.28	1188555.01	Метод спутниковых геодезических измерений (определений)	$Mt = \sqrt{(m_0^2 + m_1^2)}$	Закрепление отсутствует
н454У	349934.17	1188550.58	Метод спутниковых геодезических измерений (определений)	$Mt = \sqrt{(m_0^2 + m_1^2)}$	Закрепление отсутствует
39:15:150851:814:3У236 : 2. Сведения о частях границ образуемых земельных участков: обозначение земельного участка					
Обозначение части границ		Горизонтальное проложение (S), м	Описание прохождения части границ	Сведения о согласовании местоположения границ (согласовано/спорное)	
от т.	до т.				
1	2	3	4	5	
н454У	н458У	6.30	-	-	
н458У	н459У	4.34	-	-	
н459У	н456У	6.21	-	-	
н456У	н454У	4.43	-	-	

3. Сведения о характеристиках образуемого земельного участка:		39:15:150851:814:3У236 : обозначение земельного участка
№ п/п	Наименование характеристики земельного участка	Значение характеристики
1	2	3
1.	Адрес земельного участка	-
1.1.	Сведения о местоположении земельного участка (при отсутствии адреса) в структурированном в соответствии с федеральной информационной адресной системой виде	Российская Федерация, Калининградская область, г.о город Калининград, город Калининград
1.2.	Дополнительные сведения о местоположении земельного участка	-
2.	Категория земель	Земли населенных пунктов
3.	Вид (виды) разрешенного использования	Размещение гаражей для собственных нужд
3.1.	Дополнительные сведения об использовании земельного участка	Размещение гаражей для собственных нужд
4.	Реестровый номер границ территориальной зоны или в случае отсутствия такого реестрового номера ее индивидуальное обозначение (вид, тип, номер, индекс)	-
5.	Площадь земельного участка $\pm$ величина предельной погрешности определения (вычисления) площади ( $P \pm \Delta P$ ), м2	$27 \pm 2$
6.	Формула, примененная для вычисления предельной погрешности определения площади земельного участка, с подставленными значениями и итоговые (вычисленные) значения ( $\Delta P$ ), м2	$\Delta P = 3.5 * M_t * \sqrt{P} = 3.5 * 0,1 * \sqrt{27} = 2$
7.	Предельные минимальный и максимальный размеры земельного участка ( $P_{\text{мин}}$ и $P_{\text{макс}}$ ), м2	- -
8.	Кадастровый или иной государственный учетный номер (инвентарный) объекта недвижимости, расположенного на образуемом земельном участке	-
9.	Кадастровые номера исходных земельных участков	39:15:150851:814
9.1.	Кадастровый номер входящего в состав земельного участка, представляющего собой единое землепользование (номер контура многоконтурного земельного участка), преобразование которого осуществляется	-
9.2.	Кадастровые номера земельных участков, исключаемых из состава измененного (исходного) земельного участка, представляющего собой единое землепользование	-
9.3.	Кадастровый или иной государственный учетный номер (инвентарный) объекта недвижимости, расположенного на измененном земельном участке	-
10.	Условный номер земельного участка	-
11.	Учетный номер проекта межевания территории	-
12.	Дополнительные сведения об образовании земельного участка	-
13.	Сведения о земельных участках (землях общего пользования, территории общего пользования), посредством которых обеспечивается доступ	Земли общего пользования
14.	Иные сведения	-

4. Пояснения к сведениям об образуемом земельном участке:		39:15:150851:814:3У236 :
		обозначение земельного участка
1.	-	



## Сведения об образуемых земельных участках

**1. Сведения о характерных точках границ образуемых земельных участков**

**39:15:150851:814:3У237 :**

обозначение земельного участка

**Система координат МСК-39, зона 1**

**Зона № 1**

Обозначение характерных точек границ	Координаты, м		Метод определения координат	Формулы, примененные для расчета средней квадратической погрешности определения координат характерной точки границ (Mt), с подставленными в такие формулы значениями и итоговые (вычисленные) значения Mt, м	Описание закрепления точки
	X	Y			
1	2	3	4	5	6
н460У	349933.80	1188536.26	Метод спутниковых геодезических измерений (определений)	$Mt = \sqrt{(m_0^2 + m_1^2)}$	Закрепление отсутствует
н461У	349940.15	1188536.07	Метод спутниковых геодезических измерений (определений)	$Mt = \sqrt{(m_0^2 + m_1^2)}$	Закрепление отсутствует
н447У	349940.22	1188539.74	Метод спутниковых геодезических измерений (определений)	$Mt = \sqrt{(m_0^2 + m_1^2)}$	Закрепление отсутствует
н446У	349933.89	1188539.94	Метод спутниковых геодезических измерений (определений)	$Mt = \sqrt{(m_0^2 + m_1^2)}$	Закрепление отсутствует
н462У	349933.81	1188536.84	Метод спутниковых геодезических измерений (определений)	$Mt = \sqrt{(m_0^2 + m_1^2)}$	Закрепление отсутствует
н460У	349933.80	1188536.26	Метод спутниковых геодезических измерений (определений)	$Mt = \sqrt{(m_0^2 + m_1^2)}$	Закрепление отсутствует

**39:15:150851:814:3У237 :**

**2. Сведения о частях границ образуемых земельных участков:**

обозначение земельного участка

Обозначение части границ		Горизонтальное проложение (S), м	Описание прохождения части границ	Сведения о согласовании местоположения границ (согласовано/спорное)
от т.	до т.			
1	2	3	4	5
н460У	н461У	6.35	-	-
н461У	н447У	3.67	-	-
н447У	н446У	6.33	-	-

39:15:150851:814:3У237 :				
2. Сведения о частях границ образуемых земельных участков: _____				
обозначение земельного участка				
Обозначение части границ		Горизонтальное проложение (S), м	Описание прохождения части границ	Сведения о согласовании местоположения границ (согласовано/спорное)
от т.	до т.			
1	2	3	4	5
н446У	н462У	3.10	-	-
н462У	н460У	0.58	-	-
3. Сведения о характеристиках образуемого земельного участка: _____				
39:15:150851:814:3У237 :				
обозначение земельного участка				
№ п/п	Наименование характеристики земельного участка		Значение характеристики	
1	2		3	
1.	Адрес земельного участка		-	
1.1.	Сведения о местоположении земельного участка (при отсутствии адреса) в структурированном в соответствии с федеральной информационной адресной системой виде		Российская Федерация, Калининградская область, г.о город Калининград, город Калининград	
1.2.	Дополнительные сведения о местоположении земельного участка		-	
2.	Категория земель		Земли населенных пунктов	
3.	Вид (виды) разрешенного использования		Размещение гаражей для собственных нужд	
3.1.	Дополнительные сведения об использовании земельного участка		Размещение гаражей для собственных нужд	
4.	Реестровый номер границ территориальной зоны или в случае отсутствия такого реестрового номера ее индивидуальное обозначение (вид, тип, номер, индекс)		-	
5.	Площадь земельного участка ± величина предельной погрешности определения (вычисления) площади ( $P \pm \Delta P$ ), м <sup>2</sup>		23 ± 2	
6.	Формула, примененная для вычисления предельной погрешности определения площади земельного участка, с подставленными значениями и итоговые (вычисленные) значения ( $\Delta P$ ), м <sup>2</sup>		$\Delta P = 3.5 * M_t * \sqrt{P} = 3.5 * 0,1 * \sqrt{23} = 2$	
7.	Предельные минимальный и максимальный размеры земельного участка ( $R_{\min}$ и $R_{\max}$ ), м <sup>2</sup>		-	
8.	Кадастровый или иной государственный учетный номер (инвентарный) объекта недвижимости, расположенного на образуемом земельном участке		-	
9.	Кадастровые номера исходных земельных участков		39:15:150851:814	
9.1.	Кадастровый номер входящего в состав земельного участка, представляющего собой единое землепользование (номер контура многоконтурного земельного участка), преобразование которого осуществляется		-	
9.2.	Кадастровые номера земельных участков, исключаемых из состава измененного (исходного) земельного участка, представляющего собой единое землепользование		-	
9.3.	Кадастровый или иной государственный учетный номер (инвентарный) объекта недвижимости, расположенного на измененном земельном участке		-	
10.	Условный номер земельного участка		-	

3. Сведения о характеристиках образуемого земельного участка:		39:15:150851:814:3У237 : обозначение земельного участка
№ п/п	Наименование характеристики земельного участка	Значение характеристики
1	2	3
11.	Учетный номер проекта межевания территории	-
12.	Дополнительные сведения об образовании земельного участка	-
13.	Сведения о земельных участках (землях общего пользования, территории общего пользования), посредством которых обеспечивается доступ	Земли общего пользования
14.	Иные сведения	-
4. Пояснения к сведениям об образуемом земельном участке:		39:15:150851:814:3У237 : обозначение земельного участка
1.	-	

## Сведения об образуемых земельных участках

**1. Сведения о характерных точках границ образуемых земельных участков**

**39:15:150851:814:3У238 :**

обозначение земельного участка

**Система координат МСК-39, зона 1**

**Зона № 1**

Обозначение характерных точек границ	Координаты, м		Метод определения координат	Формулы, примененные для расчета средней квадратической погрешности определения координат характерной точки границ (Mt), с подставленными в такие формулы значениями и итоговые (вычисленные) значения Mt, м	Описание закрепле ния точки
	X	Y			
1	2	3	4	5	6
н463У	349940.05	1188530.00	Метод спутниковых геодезических измерений (определений)	$Mt = \sqrt{(m_0^2 + m_1^2)}$	Закрепление отсутствует
н464У	349940.10	1188533.07	Метод спутниковых геодезических измерений (определений)	$Mt = \sqrt{(m_0^2 + m_1^2)}$	Закрепление отсутствует
н461У	349940.15	1188536.07	Метод спутниковых геодезических измерений (определений)	$Mt = \sqrt{(m_0^2 + m_1^2)}$	Закрепление отсутствует
н460У	349933.80	1188536.26	Метод спутниковых геодезических измерений (определений)	$Mt = \sqrt{(m_0^2 + m_1^2)}$	Закрепление отсутствует
н465У	349933.73	1188533.76	Метод спутниковых геодезических измерений (определений)	$Mt = \sqrt{(m_0^2 + m_1^2)}$	Закрепление отсутствует
н466У	349933.72	1188533.23	Метод спутниковых геодезических измерений (определений)	$Mt = \sqrt{(m_0^2 + m_1^2)}$	Закрепление отсутствует
н467У	349933.65	1188530.58	Метод спутниковых геодезических измерений (определений)	$Mt = \sqrt{(m_0^2 + m_1^2)}$	Закрепление отсутствует
н468У	349933.64	1188530.18	Метод спутниковых геодезических измерений (определений)	$Mt = \sqrt{(m_0^2 + m_1^2)}$	Закрепление отсутствует

1. Сведения о характерных точках границ образуемых земельных участков				39:15:150851:814:3У238 : обозначение земельного участка	
Система координат МСК-39, зона 1				Зона № 1	
Обозначение характерных точек границ	Координаты, м		Метод определения координат	Формулы, примененные для расчета средней квадратической погрешности определения координат характерной точки границ (Mt), с подставленными в такие формулы значениями и итоговые (вычисленные) значения Mt, м	Описание закрепления точки
	X	Y			
1	2	3	4	5	6
н463У	349940.05	1188530.00	Метод спутниковых геодезических измерений (определений)	$Mt = \sqrt{(m_0^2 + m_1^2)}$	Закрепление отсутствует
2. Сведения о частях границ образуемых земельных участков:				39:15:150851:814:3У238 : обозначение земельного участка	
Обозначение части границ		Горизонтальное проложение (S), м	Описание прохождения части границ	Сведения о согласовании местоположения границ (согласовано/спорное)	
от т.	до т.				
1	2	3	4	5	
н463У	н464У	3.07	-	-	
н464У	н461У	3.00	-	-	
н461У	н460У	6.35	-	-	
н460У	н465У	2.50	-	-	
н465У	н466У	0.53	-	-	
н466У	н467У	2.65	-	-	
н467У	н468У	0.40	-	-	
н468У	н463У	6.41	-	-	
3. Сведения о характеристиках образуемого земельного участка:				39:15:150851:814:3У238 : обозначение земельного участка	
№ п/п	Наименование характеристики земельного участка		Значение характеристики		
1	2		3		
1.	Адрес земельного участка		-		
1.1.	Сведения о местоположении земельного участка (при отсутствии адреса) в структурированном в соответствии с федеральной информационной адресной системой виде		Российская Федерация, Калининградская область, г.о город Калининград, город Калининград		
1.2.	Дополнительные сведения о местоположении земельного участка		-		
2.	Категория земель		Земли населенных пунктов		
3.	Вид (виды) разрешенного использования		Размещение гаражей для собственных нужд		
3.1.	Дополнительные сведения об использовании земельного участка		Размещение гаражей для собственных нужд		

<b>3. Сведения о характеристиках образуемого земельного участка:</b>		<b>39:15:150851:814:3У238 :</b>
		обозначение земельного участка
№ п/п	Наименование характеристики земельного участка	Значение характеристики
1	2	3
4.	Реестровый номер границ территориальной зоны или в случае отсутствия такого реестрового номера ее индивидуальное обозначение (вид, тип, номер, индекс)	-
5.	Площадь земельного участка $\pm$ величина предельной погрешности определения (вычисления) площади ( $P \pm \Delta P$ ), м <sup>2</sup>	$39 \pm 2$
6.	Формула, примененная для вычисления предельной погрешности определения площади земельного участка, с подставленными значениями и итоговые (вычисленные) значения ( $\Delta P$ ), м <sup>2</sup>	$\Delta P = 3.5 * M_t * \sqrt{P} = 3.5 * 0,1 * \sqrt{39} = 2$
7.	Предельные минимальный и максимальный размеры земельного участка ( $P_{\text{мин}}$ и $P_{\text{макс}}$ ), м <sup>2</sup>	- -
8.	Кадастровый или иной государственный учетный номер (инвентарный) объекта недвижимости, расположенного на образуемом земельном участке	-
9.	Кадастровые номера исходных земельных участков	39:15:150851:814
9.1.	Кадастровый номер входящего в состав земельного участка, представляющего собой единое землепользование (номер контура многоконтурного земельного участка), преобразование которого осуществляется	-
9.2.	Кадастровые номера земельных участков, исключаемых из состава измененного (исходного) земельного участка, представляющего собой единое землепользование	-
9.3.	Кадастровый или иной государственный учетный номер (инвентарный) объекта недвижимости, расположенного на измененном земельном участке	-
10.	Условный номер земельного участка	-
11.	Учетный номер проекта межевания территории	-
12.	Дополнительные сведения об образовании земельного участка	-
13.	Сведения о земельных участках (землях общего пользования, территории общего пользования), посредством которых обеспечивается доступ	Земли общего пользования
14.	Иные сведения	-
<b>4. Пояснения к сведениям об образуемом земельном участке:</b>		<b>39:15:150851:814:3У238 :</b>
		обозначение земельного участка
1.	-	

## Сведения об образуемых земельных участках

**1. Сведения о характерных точках границ образуемых земельных участков**

**39:15:150851:814:3У239 :**

обозначение земельного участка

**Система координат МСК-39, зона 1**

**Зона № 1**

Обозначение характерных точек границ	Координаты, м		Метод определения координат	Формулы, примененные для расчета средней квадратической погрешности определения координат характерной точки границ (Mt), с подставленными в такие формулы значениями и итоговые (вычисленные) значения Mt, м	Описание закрепления точки
	X	Y			
1	2	3	4	5	6
н463У	349940.05	1188530.00	Метод спутниковых геодезических измерений (определений)	$Mt = \sqrt{(m_0^2 + m_1^2)}$	Закрепление отсутствует
н468У	349933.64	1188530.18	Метод спутниковых геодезических измерений (определений)	$Mt = \sqrt{(m_0^2 + m_1^2)}$	Закрепление отсутствует
н469У	349933.57	1188527.38	Метод спутниковых геодезических измерений (определений)	$Mt = \sqrt{(m_0^2 + m_1^2)}$	Закрепление отсутствует
н470У	349940.00	1188527.14	Метод спутниковых геодезических измерений (определений)	$Mt = \sqrt{(m_0^2 + m_1^2)}$	Закрепление отсутствует
н471У	349940.00	1188527.16	Метод спутниковых геодезических измерений (определений)	$Mt = \sqrt{(m_0^2 + m_1^2)}$	Закрепление отсутствует
н463У	349940.05	1188530.00	Метод спутниковых геодезических измерений (определений)	$Mt = \sqrt{(m_0^2 + m_1^2)}$	Закрепление отсутствует

**39:15:150851:814:3У239 :**

**2. Сведения о частях границ образуемых земельных участков:**

обозначение земельного участка

Обозначение части границ		Горизонтальное проложение (S), м	Описание прохождения части границ	Сведения о согласовании местоположения границ (согласовано/спорное)
от т.	до т.			
1	2	3	4	5
н463У	н468У	6.41	-	-
н468У	н469У	2.80	-	-
н469У	н470У	6.43	-	-

39:15:150851:814:3У239 :				
2. Сведения о частях границ образуемых земельных участков: _____				
обозначение земельного участка				
Обозначение части границ		Горизонтальное проложение (S), м	Описание прохождения части границ	Сведения о согласовании местоположения границ (согласовано/спорное)
от т.	до т.			
1	2	3	4	5
н470У	н471У	0.02	-	-
н471У	н463У	2.84	-	-
3. Сведения о характеристиках образуемого земельного участка: _____				
39:15:150851:814:3У239 :				
обозначение земельного участка				
№ п/п	Наименование характеристики земельного участка		Значение характеристики	
1	2		3	
1.	Адрес земельного участка		-	
1.1.	Сведения о местоположении земельного участка (при отсутствии адреса) в структурированном в соответствии с федеральной информационной адресной системой виде		Российская Федерация, Калининградская область, г.о город Калининград, город Калининград	
1.2.	Дополнительные сведения о местоположении земельного участка		-	
2.	Категория земель		Земли населенных пунктов	
3.	Вид (виды) разрешенного использования		Размещение гаражей для собственных нужд	
3.1.	Дополнительные сведения об использовании земельного участка		Размещение гаражей для собственных нужд	
4.	Реестровый номер границ территориальной зоны или в случае отсутствия такого реестрового номера ее индивидуальное обозначение (вид, тип, номер, индекс)		-	
5.	Площадь земельного участка ± величина предельной погрешности определения (вычисления) площади ( $P \pm \Delta P$ ), м <sup>2</sup>		18 ± 1	
6.	Формула, примененная для вычисления предельной погрешности определения площади земельного участка, с подставленными значениями и итоговые (вычисленные) значения ( $\Delta P$ ), м <sup>2</sup>		$\Delta P = 3.5 * M_t * \sqrt{P} = 3.5 * 0,1 * \sqrt{18} = 1$	
7.	Предельные минимальный и максимальный размеры земельного участка ( $R_{\min}$ и $R_{\max}$ ), м <sup>2</sup>		-	
8.	Кадастровый или иной государственный учетный номер (инвентарный) объекта недвижимости, расположенного на образуемом земельном участке		-	
9.	Кадастровые номера исходных земельных участков		39:15:150851:814	
9.1.	Кадастровый номер входящего в состав земельного участка, представляющего собой единое землепользование (номер контура многоконтурного земельного участка), преобразование которого осуществляется		-	
9.2.	Кадастровые номера земельных участков, исключаемых из состава измененного (исходного) земельного участка, представляющего собой единое землепользование		-	
9.3.	Кадастровый или иной государственный учетный номер (инвентарный) объекта недвижимости, расположенного на измененном земельном участке		-	
10.	Условный номер земельного участка		-	



3. Сведения о характеристиках образуемого земельного участка:		39:15:150851:814:3У239 : обозначение земельного участка
№ п/п	Наименование характеристики земельного участка	Значение характеристики
1	2	3
11.	Учетный номер проекта межевания территории	-
12.	Дополнительные сведения об образовании земельного участка	-
13.	Сведения о земельных участках (землях общего пользования, территории общего пользования), посредством которых обеспечивается доступ	Земли общего пользования
14.	Иные сведения	-
4. Пояснения к сведениям об образуемом земельном участке:		39:15:150851:814:3У239 : обозначение земельного участка
1.	-	

## Сведения об образуемых земельных участках

**1. Сведения о характерных точках границ образуемых земельных участков**

**39:15:150851:814:3У240 :**

обозначение земельного участка

**Система координат МСК-39, зона 1**

**Зона № 1**

Обозначение характерных точек границ	Координаты, м		Метод определения координат	Формулы, примененные для расчета средней квадратической погрешности определения координат характерной точки границ (Mt), с подставленными в такие формулы значениями и итоговые (вычисленные) значения Mt, м	Описание закрепления точки
	X	Y			
1	2	3	4	5	6
н446У	349933.89	1188539.94	Метод спутниковых геодезических измерений (определений)	$Mt = \sqrt{(m_0^2 + m_1^2)}$	Закрепление отсутствует
н453У	349927.67	1188540.13	Метод спутниковых геодезических измерений (определений)	$Mt = \sqrt{(m_0^2 + m_1^2)}$	Закрепление отсутствует
н472У	349927.67	1188540.11	Метод спутниковых геодезических измерений (определений)	$Mt = \sqrt{(m_0^2 + m_1^2)}$	Закрепление отсутствует
н473У	349927.64	1188537.12	Метод спутниковых геодезических измерений (определений)	$Mt = \sqrt{(m_0^2 + m_1^2)}$	Закрепление отсутствует
н462У	349933.81	1188536.84	Метод спутниковых геодезических измерений (определений)	$Mt = \sqrt{(m_0^2 + m_1^2)}$	Закрепление отсутствует
н446У	349933.89	1188539.94	Метод спутниковых геодезических измерений (определений)	$Mt = \sqrt{(m_0^2 + m_1^2)}$	Закрепление отсутствует

**39:15:150851:814:3У240 :**

**2. Сведения о частях границ образуемых земельных участков:**

обозначение земельного участка

Обозначение части границ		Горизонтальное проложение (S), м	Описание прохождения части границ	Сведения о согласовании местоположения границ (согласовано/спорное)
от т.	до т.			
1	2	3	4	5
н446У	н453У	6.22	-	-
н453У	н472У	0.02	-	-
н472У	н473У	2.99	-	-

39:15:150851:814:3У240 :				
2. Сведения о частях границ образуемых земельных участков: _____				
обозначение земельного участка				
Обозначение части границ		Горизонтальное проложение (S), м	Описание прохождения части границ	Сведения о согласовании местоположения границ (согласовано/спорное)
от т.	до т.			
1	2	3	4	5
н473У	н462У	6.18	-	-
н462У	н446У	3.10	-	-
3. Сведения о характеристиках образуемого земельного участка: _____				
39:15:150851:814:3У240 :				
обозначение земельного участка				
№ п/п	Наименование характеристики земельного участка		Значение характеристики	
1	2		3	
1.	Адрес земельного участка		-	
1.1.	Сведения о местоположении земельного участка (при отсутствии адреса) в структурированном в соответствии с федеральной информационной адресной системой виде		Российская Федерация, Калининградская область, г.о город Калининград, город Калининград	
1.2.	Дополнительные сведения о местоположении земельного участка		-	
2.	Категория земель		Земли населенных пунктов	
3.	Вид (виды) разрешенного использования		Размещение гаражей для собственных нужд	
3.1.	Дополнительные сведения об использовании земельного участка		Размещение гаражей для собственных нужд	
4.	Реестровый номер границ территориальной зоны или в случае отсутствия такого реестрового номера ее индивидуальное обозначение (вид, тип, номер, индекс)		-	
5.	Площадь земельного участка ± величина предельной погрешности определения (вычисления) площади ( $P \pm \Delta P$ ), м <sup>2</sup>		19 ± 2	
6.	Формула, примененная для вычисления предельной погрешности определения площади земельного участка, с подставленными значениями и итоговые (вычисленные) значения ( $\Delta P$ ), м <sup>2</sup>		$\Delta P = 3.5 * M_t * \sqrt{P} = 3.5 * 0,1 * \sqrt{19} = 2$	
7.	Предельные минимальный и максимальный размеры земельного участка ( $R_{\min}$ и $R_{\max}$ ), м <sup>2</sup>		-	
8.	Кадастровый или иной государственный учетный номер (инвентарный) объекта недвижимости, расположенного на образуемом земельном участке		-	
9.	Кадастровые номера исходных земельных участков		39:15:150851:814	
9.1.	Кадастровый номер входящего в состав земельного участка, представляющего собой единое землепользование (номер контура многоконтурного земельного участка), преобразование которого осуществляется		-	
9.2.	Кадастровые номера земельных участков, исключаемых из состава измененного (исходного) земельного участка, представляющего собой единое землепользование		-	
9.3.	Кадастровый или иной государственный учетный номер (инвентарный) объекта недвижимости, расположенного на измененном земельном участке		-	
10.	Условный номер земельного участка		-	

3. Сведения о характеристиках образуемого земельного участка:		39:15:150851:814:3У240 : обозначение земельного участка
№ п/п	Наименование характеристики земельного участка	Значение характеристики
1	2	3
11.	Учетный номер проекта межевания территории	-
12.	Дополнительные сведения об образовании земельного участка	-
13.	Сведения о земельных участках (землях общего пользования, территории общего пользования), посредством которых обеспечивается доступ	Земли общего пользования
14.	Иные сведения	-
4. Пояснения к сведениям об образуемом земельном участке:		39:15:150851:814:3У240 : обозначение земельного участка
1.	-	

## Сведения об образуемых земельных участках

**1. Сведения о характерных точках границ образуемых земельных участков**

**39:15:150851:814:3У241 :**

обозначение земельного участка

**Система координат МСК-39, зона 1**

**Зона № 1**

Обозначение характерных точек границ	Координаты, м		Метод определения координат	Формулы, примененные для расчета средней квадратической погрешности определения координат характерной точки границ (Mt), с подставленными в такие формулы значениями и итоговые (вычисленные) значения Mt, м	Описание закрепления точки
	X	Y			
1	2	3	4	5	6
н462У	349933.81	1188536.84	Метод спутниковых геодезических измерений (определений)	$Mt = \sqrt{(m_0^2 + m_1^2)}$	Закрепление отсутствует
н473У	349927.64	1188537.12	Метод спутниковых геодезических измерений (определений)	$Mt = \sqrt{(m_0^2 + m_1^2)}$	Закрепление отсутствует
н474У	349927.58	1188533.91	Метод спутниковых геодезических измерений (определений)	$Mt = \sqrt{(m_0^2 + m_1^2)}$	Закрепление отсутствует
н465У	349933.73	1188533.76	Метод спутниковых геодезических измерений (определений)	$Mt = \sqrt{(m_0^2 + m_1^2)}$	Закрепление отсутствует
н460У	349933.80	1188536.26	Метод спутниковых геодезических измерений (определений)	$Mt = \sqrt{(m_0^2 + m_1^2)}$	Закрепление отсутствует
н462У	349933.81	1188536.84	Метод спутниковых геодезических измерений (определений)	$Mt = \sqrt{(m_0^2 + m_1^2)}$	Закрепление отсутствует

**39:15:150851:814:3У241 :**

**2. Сведения о частях границ образуемых земельных участков:**

обозначение земельного участка

Обозначение части границ		Горизонтальное проложение (S), м	Описание прохождения части границ	Сведения о согласовании местоположения границ (согласовано/спорное)
от т.	до т.			
1	2	3	4	5
н462У	н473У	6.18	-	-
н473У	н474У	3.21	-	-
н474У	н465У	6.15	-	-

39:15:150851:814:3У241 :				
2. Сведения о частях границ образуемых земельных участков: _____				
обозначение земельного участка				
Обозначение части границ		Горизонтальное проложение (S), м	Описание прохождения части границ	Сведения о согласовании местоположения границ (согласовано/спорное)
от т.	до т.			
1	2	3	4	5
н465У	н460У	2.50	-	-
н460У	н462У	0.58	-	-
3. Сведения о характеристиках образуемого земельного участка: _____				
39:15:150851:814:3У241 :				
обозначение земельного участка				
№ п/п	Наименование характеристики земельного участка		Значение характеристики	
1	2		3	
1.	Адрес земельного участка		-	
1.1.	Сведения о местоположении земельного участка (при отсутствии адреса) в структурированном в соответствии с федеральной информационной адресной системой виде		Российская Федерация, Калининградская область, г.о город Калининград, город Калининград	
1.2.	Дополнительные сведения о местоположении земельного участка		-	
2.	Категория земель		Земли населенных пунктов	
3.	Вид (виды) разрешенного использования		Размещение гаражей для собственных нужд	
3.1.	Дополнительные сведения об использовании земельного участка		Размещение гаражей для собственных нужд	
4.	Реестровый номер границ территориальной зоны или в случае отсутствия такого реестрового номера ее индивидуальное обозначение (вид, тип, номер, индекс)		-	
5.	Площадь земельного участка ± величина предельной погрешности определения (вычисления) площади ( $P \pm \Delta P$ ), м <sup>2</sup>		19 ± 2	
6.	Формула, примененная для вычисления предельной погрешности определения площади земельного участка, с подставленными значениями и итоговые (вычисленные) значения ( $\Delta P$ ), м <sup>2</sup>		$\Delta P = 3.5 * M_t * \sqrt{P} = 3.5 * 0,1 * \sqrt{19} = 2$	
7.	Предельные минимальный и максимальный размеры земельного участка ( $R_{\min}$ и $R_{\max}$ ), м <sup>2</sup>		-	
8.	Кадастровый или иной государственный учетный номер (инвентарный) объекта недвижимости, расположенного на образуемом земельном участке		-	
9.	Кадастровые номера исходных земельных участков		39:15:150851:814	
9.1.	Кадастровый номер входящего в состав земельного участка, представляющего собой единое землепользование (номер контура многоконтурного земельного участка), преобразование которого осуществляется		-	
9.2.	Кадастровые номера земельных участков, исключаемых из состава измененного (исходного) земельного участка, представляющего собой единое землепользование		-	
9.3.	Кадастровый или иной государственный учетный номер (инвентарный) объекта недвижимости, расположенного на измененном земельном участке		-	
10.	Условный номер земельного участка		-	

3. Сведения о характеристиках образуемого земельного участка:		39:15:150851:814:3У241 : обозначение земельного участка
№ п/п	Наименование характеристики земельного участка	Значение характеристики
1	2	3
11.	Учетный номер проекта межевания территории	-
12.	Дополнительные сведения об образовании земельного участка	-
13.	Сведения о земельных участках (землях общего пользования, территории общего пользования), посредством которых обеспечивается доступ	Земли общего пользования
14.	Иные сведения	-
4. Пояснения к сведениям об образуемом земельном участке:		39:15:150851:814:3У241 : обозначение земельного участка
1.	-	

## Сведения об образуемых земельных участках

**1. Сведения о характерных точках границ образуемых земельных участков**

**39:15:150851:814:3У242 :**

обозначение земельного участка

**Система координат МСК-39, зона 1**

**Зона № 1**

Обозначение характерных точек границ	Координаты, м		Метод определения координат	Формулы, примененные для расчета средней квадратической погрешности определения координат характерной точки границ (Mt), с подставленными в такие формулы значениями и итоговые (вычисленные) значения Mt, м	Описание закрепле ния точки
	X	Y			
1	2	3	4	5	6
н465У	349933.73	1188533.76	Метод спутниковых геодезических измерений (определений)	$Mt = \sqrt{(m_0^2 + m_1^2)}$	Закрепление отсутствует
н474У	349927.58	1188533.91	Метод спутниковых геодезических измерений (определений)	$Mt = \sqrt{(m_0^2 + m_1^2)}$	Закрепление отсутствует
н475У	349927.58	1188533.89	Метод спутниковых геодезических измерений (определений)	$Mt = \sqrt{(m_0^2 + m_1^2)}$	Закрепление отсутствует
н476У	349927.45	1188530.82	Метод спутниковых геодезических измерений (определений)	$Mt = \sqrt{(m_0^2 + m_1^2)}$	Закрепление отсутствует
н477У	349927.45	1188530.80	Метод спутниковых геодезических измерений (определений)	$Mt = \sqrt{(m_0^2 + m_1^2)}$	Закрепление отсутствует
н467У	349933.65	1188530.58	Метод спутниковых геодезических измерений (определений)	$Mt = \sqrt{(m_0^2 + m_1^2)}$	Закрепление отсутствует
н466У	349933.72	1188533.23	Метод спутниковых геодезических измерений (определений)	$Mt = \sqrt{(m_0^2 + m_1^2)}$	Закрепление отсутствует
н465У	349933.73	1188533.76	Метод спутниковых геодезических измерений (определений)	$Mt = \sqrt{(m_0^2 + m_1^2)}$	Закрепление отсутствует



39:15:150851:814:3У242 :				
2. Сведения о частях границ образуемых земельных участков: _____				
обозначение земельного участка				
Обозначение части границ		Горизонтальное проложение (S), м	Описание прохождения части границ	Сведения о согласовании местоположения границ (согласовано/спорное)
от т.	до т.			
1	2	3	4	5
н465У	н474У	6.15	-	-
н474У	н475У	0.02	-	-
н475У	н476У	3.07	-	-
н476У	н477У	0.02	-	-
н477У	н467У	6.20	-	-
н467У	н466У	2.65	-	-
н466У	н465У	0.53	-	-
3. Сведения о характеристиках образуемого земельного участка: _____				
39:15:150851:814:3У242 :				
обозначение земельного участка				
№ п/п	Наименование характеристики земельного участка		Значение характеристики	
1	2		3	
1.	Адрес земельного участка		-	
1.1.	Сведения о местоположении земельного участка (при отсутствии адреса) в структурированном в соответствии с федеральной информационной адресной системой виде		Российская Федерация, Калининградская область, г.о город Калининград, город Калининград	
1.2.	Дополнительные сведения о местоположении земельного участка		-	
2.	Категория земель		Земли населенных пунктов	
3.	Вид (виды) разрешенного использования		Размещение гаражей для собственных нужд	
3.1.	Дополнительные сведения об использовании земельного участка		Размещение гаражей для собственных нужд	
4.	Реестровый номер границ территориальной зоны или в случае отсутствия такого реестрового номера ее индивидуальное обозначение (вид, тип, номер, индекс)		-	
5.	Площадь земельного участка ± величина предельной погрешности определения (вычисления) площади ( $P \pm \Delta P$ ), м2		19 ± 2	
6.	Формула, примененная для вычисления предельной погрешности определения площади земельного участка, с подставленными значениями и итоговые (вычисленные) значения ( $\Delta P$ ), м2		$\Delta P = 3.5 * M_t * \sqrt{P} = 3.5 * 0,1 * \sqrt{19} = 2$	
7.	Предельные минимальный и максимальный размеры земельного участка ( $P_{\min}$ и $P_{\max}$ ), м2		-	
8.	Кадастровый или иной государственный учетный номер (инвентарный) объекта недвижимости, расположенного на образуемом земельном участке		-	
9.	Кадастровые номера исходных земельных участков		39:15:150851:814	
9.1.	Кадастровый номер входящего в состав земельного участка, представляющего собой единое землепользование (номер контура многоконтурного земельного участка), преобразование которого осуществляется		-	

3. Сведения о характеристиках образуемого земельного участка:		39:15:150851:814:3У242 : обозначение земельного участка
№ п/п	Наименование характеристики земельного участка	Значение характеристики
1	2	3
9.2.	Кадастровые номера земельных участков, исключаемых из состава измененного (исходного) земельного участка, представляющего собой единое землепользование	-
9.3.	Кадастровый или иной государственный учетный номер (инвентарный) объекта недвижимости, расположенного на измененном земельном участке	-
10.	Условный номер земельного участка	-
11.	Учетный номер проекта межевания территории	-
12.	Дополнительные сведения об образовании земельного участка	-
13.	Сведения о земельных участках (землях общего пользования, территории общего пользования), посредством которых обеспечивается доступ	Земли общего пользования
14.	Иные сведения	-
4. Пояснения к сведениям об образуемом земельном участке:		39:15:150851:814:3У242 : обозначение земельного участка
1.	-	

## Сведения об образуемых земельных участках

**1. Сведения о характерных точках границ образуемых земельных участков**

**39:15:150851:814:3У243 :**

обозначение земельного участка

**Система координат МСК-39, зона 1**

**Зона № 1**

Обозначение характерных точек границ	Координаты, м		Метод определения координат	Формулы, примененные для расчета средней квадратической погрешности определения координат характерной точки границ (Mt), с подставленными в такие формулы значениями и итоговые (вычисленные) значения Mt, м	Описание закрепле ния точки
	X	Y			
1	2	3	4	5	6
н467У	349933.65	1188530.58	Метод спутниковых геодезических измерений (определений)	$Mt = \sqrt{(m_0^2 + m_1^2)}$	Закрепление отсутствует
н477У	349927.45	1188530.80	Метод спутниковых геодезических измерений (определений)	$Mt = \sqrt{(m_0^2 + m_1^2)}$	Закрепление отсутствует
н478У	349927.41	1188527.63	Метод спутниковых геодезических измерений (определений)	$Mt = \sqrt{(m_0^2 + m_1^2)}$	Закрепление отсутствует
н479У	349927.41	1188527.61	Метод спутниковых геодезических измерений (определений)	$Mt = \sqrt{(m_0^2 + m_1^2)}$	Закрепление отсутствует
н469У	349933.57	1188527.38	Метод спутниковых геодезических измерений (определений)	$Mt = \sqrt{(m_0^2 + m_1^2)}$	Закрепление отсутствует
н468У	349933.64	1188530.18	Метод спутниковых геодезических измерений (определений)	$Mt = \sqrt{(m_0^2 + m_1^2)}$	Закрепление отсутствует
н467У	349933.65	1188530.58	Метод спутниковых геодезических измерений (определений)	$Mt = \sqrt{(m_0^2 + m_1^2)}$	Закрепление отсутствует

39:15:150851:814:3У243 :				
2. Сведения о частях границ образуемых земельных участков: _____				
обозначение земельного участка				
Обозначение части границ		Горизонтальное проложение (S), м	Описание прохождения части границ	Сведения о согласовании местоположения границ (согласовано/спорное)
от т.	до т.			
1	2	3	4	5
н467У	н477У	6.20	-	-
н477У	н478У	3.17	-	-
н478У	н479У	0.02	-	-
н479У	н469У	6.16	-	-
н469У	н468У	2.80	-	-
н468У	н467У	0.40	-	-
3. Сведения о характеристиках образуемого земельного участка: _____				
39:15:150851:814:3У243 :				
обозначение земельного участка				
№ п/п	Наименование характеристики земельного участка		Значение характеристики	
1	2		3	
1.	Адрес земельного участка		-	
1.1.	Сведения о местоположении земельного участка (при отсутствии адреса) в структурированном в соответствии с федеральной информационной адресной системой виде		Российская Федерация, Калининградская область, г.о город Калининград, город Калининград	
1.2.	Дополнительные сведения о местоположении земельного участка		-	
2.	Категория земель		Земли населенных пунктов	
3.	Вид (виды) разрешенного использования		Размещение гаражей для собственных нужд	
3.1.	Дополнительные сведения об использовании земельного участка		Размещение гаражей для собственных нужд	
4.	Реестровый номер границ территориальной зоны или в случае отсутствия такого реестрового номера ее индивидуальное обозначение (вид, тип, номер, индекс)		-	
5.	Площадь земельного участка ± величина предельной погрешности определения (вычисления) площади ( $P \pm \Delta P$ ), м <sup>2</sup>		20 ± 2	
6.	Формула, примененная для вычисления предельной погрешности определения площади земельного участка, с подставленными значениями и итоговые (вычисленные) значения ( $\Delta P$ ), м <sup>2</sup>		$\Delta P = 3.5 * M_t * \sqrt{P} = 3.5 * 0,1 * \sqrt{20} = 2$	
7.	Предельные минимальный и максимальный размеры земельного участка ( $P_{\text{мин}}$ и $P_{\text{макс}}$ ), м <sup>2</sup>		-	
8.	Кадастровый или иной государственный учетный номер (инвентарный) объекта недвижимости, расположенного на образуемом земельном участке		-	
9.	Кадастровые номера исходных земельных участков		39:15:150851:814	
9.1.	Кадастровый номер входящего в состав земельного участка, представляющего собой единое землепользование (номер контура многоконтурного земельного участка), преобразование которого осуществляется		-	

3. Сведения о характеристиках образуемого земельного участка:		39:15:150851:814:3У243 : обозначение земельного участка
№ п/п	Наименование характеристики земельного участка	Значение характеристики
1	2	3
9.2.	Кадастровые номера земельных участков, исключаемых из состава измененного (исходного) земельного участка, представляющего собой единое землепользование	-
9.3.	Кадастровый или иной государственный учетный номер (инвентарный) объекта недвижимости, расположенного на измененном земельном участке	-
10.	Условный номер земельного участка	-
11.	Учетный номер проекта межевания территории	-
12.	Дополнительные сведения об образовании земельного участка	-
13.	Сведения о земельных участках (землях общего пользования, территории общего пользования), посредством которых обеспечивается доступ	Земли общего пользования
14.	Иные сведения	-
4. Пояснения к сведениям об образуемом земельном участке:		39:15:150851:814:3У243 : обозначение земельного участка
1.	-	

Сведения об образуемых земельных участках					
1. Сведения о характерных точках границ образуемых земельных участков				39:15:150851:814:3У244 : обозначение земельного участка	
Система координат МСК-39, зона 1				Зона № 1	
Обозначение характерных точек границ	Координаты, м		Метод определения координат	Формулы, примененные для расчета средней квадратической погрешности определения координат характерной точки границ (Mt), с подставленными в такие формулы значениями и итоговые (вычисленные) значения Mt, м	Описание закрепле ния точки
	X	Y			
1	2	3	4	5	6
н470У	349940.00	1188527.14	Метод спутниковых геодезических измерений (определений)	$Mt = \sqrt{(m_0^2 + m_1^2)}$	Закрепление отсутствует
н469У	349933.57	1188527.38	Метод спутниковых геодезических измерений (определений)	$Mt = \sqrt{(m_0^2 + m_1^2)}$	Закрепление отсутствует
н480У	349933.49	1188524.23	Метод спутниковых геодезических измерений (определений)	$Mt = \sqrt{(m_0^2 + m_1^2)}$	Закрепление отсутствует
н481У	349939.91	1188524.05	Метод спутниковых геодезических измерений (определений)	$Mt = \sqrt{(m_0^2 + m_1^2)}$	Закрепление отсутствует
н470У	349940.00	1188527.14	Метод спутниковых геодезических измерений (определений)	$Mt = \sqrt{(m_0^2 + m_1^2)}$	Закрепление отсутствует
2. Сведения о частях границ образуемых земельных участков:				39:15:150851:814:3У244 : обозначение земельного участка	
Обозначение части границ		Горизонтальное проложение (S), м	Описание прохождения части границ	Сведения о согласовании местоположения границ (согласовано/спорное)	
от т.	до т.				
1	2	3	4	5	
н470У	н469У	6.43	-	-	
н469У	н480У	3.15	-	-	
н480У	н481У	6.42	-	-	
н481У	н470У	3.09	-	-	

3. Сведения о характеристиках образуемого земельного участка:		39:15:150851:814:3У244 : обозначение земельного участка
№ п/п	Наименование характеристики земельного участка	Значение характеристики
1	2	3
1.	Адрес земельного участка	-
1.1.	Сведения о местоположении земельного участка (при отсутствии адреса) в структурированном в соответствии с федеральной информационной адресной системой виде	Российская Федерация, Калининградская область, г.о город Калининград, город Калининград
1.2.	Дополнительные сведения о местоположении земельного участка	-
2.	Категория земель	Земли населенных пунктов
3.	Вид (виды) разрешенного использования	Размещение гаражей для собственных нужд
3.1.	Дополнительные сведения об использовании земельного участка	Размещение гаражей для собственных нужд
4.	Реестровый номер границ территориальной зоны или в случае отсутствия такого реестрового номера ее индивидуальное обозначение (вид, тип, номер, индекс)	-
5.	Площадь земельного участка $\pm$ величина предельной погрешности определения (вычисления) площади ( $P \pm \Delta P$ ), м2	$20 \pm 2$
6.	Формула, примененная для вычисления предельной погрешности определения площади земельного участка, с подставленными значениями и итоговые (вычисленные) значения ( $\Delta P$ ), м2	$\Delta P = 3.5 * M_t * \sqrt{P} = 3.5 * 0,1 * \sqrt{20} = 2$
7.	Предельные минимальный и максимальный размеры земельного участка ( $P_{\min}$ и $P_{\max}$ ), м2	- -
8.	Кадастровый или иной государственный учетный номер (инвентарный) объекта недвижимости, расположенного на образуемом земельном участке	-
9.	Кадастровые номера исходных земельных участков	39:15:150851:814
9.1.	Кадастровый номер входящего в состав земельного участка, представляющего собой единое землепользование (номер контура многоконтурного земельного участка), преобразование которого осуществляется	-
9.2.	Кадастровые номера земельных участков, исключаемых из состава измененного (исходного) земельного участка, представляющего собой единое землепользование	-
9.3.	Кадастровый или иной государственный учетный номер (инвентарный) объекта недвижимости, расположенного на измененном земельном участке	-
10.	Условный номер земельного участка	-
11.	Учетный номер проекта межевания территории	-
12.	Дополнительные сведения об образовании земельного участка	-
13.	Сведения о земельных участках (землях общего пользования, территории общего пользования), посредством которых обеспечивается доступ	Земли общего пользования
14.	Иные сведения	-

4. Пояснения к сведениям об образуемом земельном участке:		39:15:150851:814:3У244 :
		обозначение земельного участка
1.	-	



Сведения об образуемых земельных участках					
1. Сведения о характерных точках границ образуемых земельных участков				39:15:150851:814:3У245 :	
				обозначение земельного участка	
Система координат МСК-39, зона 1				Зона № 1	
Обозначение характерных точек границ	Координаты, м		Метод определения координат	Формулы, примененные для расчета средней квадратической погрешности определения координат характерной точки границ (Mt), с подставленными в такие формулы значениями и итоговые (вычисленные) значения Mt, м	Описание закрепле ния точки
	X	Y			
1	2	3	4	5	6
н469У	349933.57	1188527.38	Метод спутниковых геодезических измерений (определений)	$Mt = \sqrt{(m_0^2 + m_1^2)}$	Закрепление отсутствует
н479У	349927.41	1188527.61	Метод спутниковых геодезических измерений (определений)	$Mt = \sqrt{(m_0^2 + m_1^2)}$	Закрепление отсутствует
н482У	349927.26	1188524.41	Метод спутниковых геодезических измерений (определений)	$Mt = \sqrt{(m_0^2 + m_1^2)}$	Закрепление отсутствует
н480У	349933.49	1188524.23	Метод спутниковых геодезических измерений (определений)	$Mt = \sqrt{(m_0^2 + m_1^2)}$	Закрепление отсутствует
н469У	349933.57	1188527.38	Метод спутниковых геодезических измерений (определений)	$Mt = \sqrt{(m_0^2 + m_1^2)}$	Закрепление отсутствует
39:15:150851:814:3У245 :					
2. Сведения о частях границ образуемых земельных участков:				обозначение земельного участка	
Обозначение части границ		Горизонтальное проложение (S), м	Описание прохождения части границ	Сведения о согласовании местоположения границ (согласовано/спорное)	
от т.	до т.				
1	2	3	4	5	
н469У	н479У	6.16	-	-	
н479У	н482У	3.20	-	-	
н482У	н480У	6.23	-	-	
н480У	н469У	3.15	-	-	

3. Сведения о характеристиках образуемого земельного участка:		39:15:150851:814:3У245 : обозначение земельного участка
№ п/п	Наименование характеристики земельного участка	Значение характеристики
1	2	3
1.	Адрес земельного участка	-
1.1.	Сведения о местоположении земельного участка (при отсутствии адреса) в структурированном в соответствии с федеральной информационной адресной системой виде	Российская Федерация, Калининградская область, г.о город Калининград, город Калининград
1.2.	Дополнительные сведения о местоположении земельного участка	-
2.	Категория земель	Земли населенных пунктов
3.	Вид (виды) разрешенного использования	Размещение гаражей для собственных нужд
3.1.	Дополнительные сведения об использовании земельного участка	Размещение гаражей для собственных нужд
4.	Реестровый номер границ территориальной зоны или в случае отсутствия такого реестрового номера ее индивидуальное обозначение (вид, тип, номер, индекс)	-
5.	Площадь земельного участка $\pm$ величина предельной погрешности определения (вычисления) площади ( $P \pm \Delta P$ ), м2	$20 \pm 2$
6.	Формула, примененная для вычисления предельной погрешности определения площади земельного участка, с подставленными значениями и итоговые (вычисленные) значения ( $\Delta P$ ), м2	$\Delta P = 3.5 * M_t * \sqrt{P} = 3.5 * 0,1 * \sqrt{20} = 2$
7.	Предельные минимальный и максимальный размеры земельного участка ( $P_{\text{мин}}$ и $P_{\text{макс}}$ ), м2	- -
8.	Кадастровый или иной государственный учетный номер (инвентарный) объекта недвижимости, расположенного на образуемом земельном участке	-
9.	Кадастровые номера исходных земельных участков	39:15:150851:814
9.1.	Кадастровый номер входящего в состав земельного участка, представляющего собой единое землепользование (номер контура многоконтурного земельного участка), преобразование которого осуществляется	-
9.2.	Кадастровые номера земельных участков, исключаемых из состава измененного (исходного) земельного участка, представляющего собой единое землепользование	-
9.3.	Кадастровый или иной государственный учетный номер (инвентарный) объекта недвижимости, расположенного на измененном земельном участке	-
10.	Условный номер земельного участка	-
11.	Учетный номер проекта межевания территории	-
12.	Дополнительные сведения об образовании земельного участка	-
13.	Сведения о земельных участках (землях общего пользования, территории общего пользования), посредством которых обеспечивается доступ	Земли общего пользования
14.	Иные сведения	-

4. Пояснения к сведениям об образуемом земельном участке:		39:15:150851:814:3У245 :
		обозначение земельного участка
1.	-	

Сведения об образуемых земельных участках					
1. Сведения о характерных точках границ образуемых земельных участков				39:15:150851:814:3У246 : обозначение земельного участка	
Система координат МСК-39, зона 1				Зона № 1	
Обозначение характерных точек границ	Координаты, м		Метод определения координат	Формулы, примененные для расчета средней квадратической погрешности определения координат характерной точки границ (Mt), с подставленными в такие формулы значениями и итоговые (вычисленные) значения Mt, м	Описание закрепле ния точки
	X	Y			
1	2	3	4	5	6
н481У	349939.91	1188524.05	Метод спутниковых геодезических измерений (определений)	$Mt = \sqrt{(m_0^2 + m_1^2)}$	Закрепление отсутствует
н480У	349933.49	1188524.23	Метод спутниковых геодезических измерений (определений)	$Mt = \sqrt{(m_0^2 + m_1^2)}$	Закрепление отсутствует
н483У	349933.41	1188521.29	Метод спутниковых геодезических измерений (определений)	$Mt = \sqrt{(m_0^2 + m_1^2)}$	Закрепление отсутствует
н484У	349939.89	1188521.09	Метод спутниковых геодезических измерений (определений)	$Mt = \sqrt{(m_0^2 + m_1^2)}$	Закрепление отсутствует
н485У	349939.91	1188524.03	Метод спутниковых геодезических измерений (определений)	$Mt = \sqrt{(m_0^2 + m_1^2)}$	Закрепление отсутствует
н481У	349939.91	1188524.05	Метод спутниковых геодезических измерений (определений)	$Mt = \sqrt{(m_0^2 + m_1^2)}$	Закрепление отсутствует
2. Сведения о частях границ образуемых земельных участков:				39:15:150851:814:3У246 : обозначение земельного участка	
Обозначение части границ		Горизонтальное проложение (S), м	Описание прохождения части границ	Сведения о согласовании местоположения границ (согласовано/спорное)	
от т.	до т.				
1	2	3	4	5	
н481У	н480У	6.42	-	-	
н480У	н483У	2.94	-	-	
н483У	н484У	6.48	-	-	

39:15:150851:814:3У246 :				
2. Сведения о частях границ образуемых земельных участков: _____				
обозначение земельного участка				
Обозначение части границ		Горизонтальное проложение (S), м	Описание прохождения части границ	Сведения о согласовании местоположения границ (согласовано/спорное)
от т.	до т.			
1	2	3	4	5
н484У	н485У	2.94	-	-
н485У	н481У	0.02	-	-
3. Сведения о характеристиках образуемого земельного участка: _____				
39:15:150851:814:3У246 :				
обозначение земельного участка				
№ п/п	Наименование характеристики земельного участка		Значение характеристики	
1	2		3	
1.	Адрес земельного участка		-	
1.1.	Сведения о местоположении земельного участка (при отсутствии адреса) в структурированном в соответствии с федеральной информационной адресной системой виде		Российская Федерация, Калининградская область, г.о город Калининград, город Калининград	
1.2.	Дополнительные сведения о местоположении земельного участка		-	
2.	Категория земель		Земли населенных пунктов	
3.	Вид (виды) разрешенного использования		Размещение гаражей для собственных нужд	
3.1.	Дополнительные сведения об использовании земельного участка		Размещение гаражей для собственных нужд	
4.	Реестровый номер границ территориальной зоны или в случае отсутствия такого реестрового номера ее индивидуальное обозначение (вид, тип, номер, индекс)		-	
5.	Площадь земельного участка ± величина предельной погрешности определения (вычисления) площади ( $P \pm \Delta P$ ), м <sup>2</sup>		19 ± 2	
6.	Формула, примененная для вычисления предельной погрешности определения площади земельного участка, с подставленными значениями и итоговые (вычисленные) значения ( $\Delta P$ ), м <sup>2</sup>		$\Delta P = 3.5 * M_t * \sqrt{P} = 3.5 * 0,1 * \sqrt{19} = 2$	
7.	Предельные минимальный и максимальный размеры земельного участка ( $R_{\min}$ и $R_{\max}$ ), м <sup>2</sup>		-	
8.	Кадастровый или иной государственный учетный номер (инвентарный) объекта недвижимости, расположенного на образуемом земельном участке		-	
9.	Кадастровые номера исходных земельных участков		39:15:150851:814	
9.1.	Кадастровый номер входящего в состав земельного участка, представляющего собой единое землепользование (номер контура многоконтурного земельного участка), преобразование которого осуществляется		-	
9.2.	Кадастровые номера земельных участков, исключаемых из состава измененного (исходного) земельного участка, представляющего собой единое землепользование		-	
9.3.	Кадастровый или иной государственный учетный номер (инвентарный) объекта недвижимости, расположенного на измененном земельном участке		-	
10.	Условный номер земельного участка		-	

3. Сведения о характеристиках образуемого земельного участка:		39:15:150851:814:3У246 : обозначение земельного участка
№ п/п	Наименование характеристики земельного участка	Значение характеристики
1	2	3
11.	Учетный номер проекта межевания территории	-
12.	Дополнительные сведения об образовании земельного участка	-
13.	Сведения о земельных участках (землях общего пользования, территории общего пользования), посредством которых обеспечивается доступ	Земли общего пользования
14.	Иные сведения	-
4. Пояснения к сведениям об образуемом земельном участке:		39:15:150851:814:3У246 : обозначение земельного участка
1.	-	

## Сведения об образуемых земельных участках

**1. Сведения о характерных точках границ образуемых земельных участков**

**39:15:150851:814:3У247 :**

обозначение земельного участка

**Система координат МСК-39, зона 1**

**Зона № 1**

Обозначение характерных точек границ	Координаты, м		Метод определения координат	Формулы, примененные для расчета средней квадратической погрешности определения координат характерной точки границ (Mt), с подставленными в такие формулы значениями и итоговые (вычисленные) значения Mt, м	Описание закрепления точки
	X	Y			
1	2	3	4	5	6
н480У	349933.49	1188524.23	Метод спутниковых геодезических измерений (определений)	$Mt = \sqrt{(m_0^2 + m_1^2)}$	Закрепление отсутствует
н482У	349927.26	1188524.41	Метод спутниковых геодезических измерений (определений)	$Mt = \sqrt{(m_0^2 + m_1^2)}$	Закрепление отсутствует
н486У	349927.26	1188524.39	Метод спутниковых геодезических измерений (определений)	$Mt = \sqrt{(m_0^2 + m_1^2)}$	Закрепление отсутствует
н487У	349927.18	1188521.49	Метод спутниковых геодезических измерений (определений)	$Mt = \sqrt{(m_0^2 + m_1^2)}$	Закрепление отсутствует
н483У	349933.41	1188521.29	Метод спутниковых геодезических измерений (определений)	$Mt = \sqrt{(m_0^2 + m_1^2)}$	Закрепление отсутствует
н480У	349933.49	1188524.23	Метод спутниковых геодезических измерений (определений)	$Mt = \sqrt{(m_0^2 + m_1^2)}$	Закрепление отсутствует

**39:15:150851:814:3У247 :**

**2. Сведения о частях границ образуемых земельных участков:**

обозначение земельного участка

Обозначение части границ		Горизонтальное проложение (S), м	Описание прохождения части границ	Сведения о согласовании местоположения границ (согласовано/спорное)
от т.	до т.			
1	2	3	4	5
н480У	н482У	6.23	-	-
н482У	н486У	0.02	-	-
н486У	н487У	2.90	-	-

39:15:150851:814:3У247 :				
2. Сведения о частях границ образуемых земельных участков: _____				
обозначение земельного участка				
Обозначение части границ		Горизонтальное проложение (S), м	Описание прохождения части границ	Сведения о согласовании местоположения границ (согласовано/спорное)
от т.	до т.			
1	2	3	4	5
н487У	н483У	6.23	-	-
н483У	н480У	2.94	-	-
3. Сведения о характеристиках образуемого земельного участка: _____				
39:15:150851:814:3У247 :				
обозначение земельного участка				
№ п/п	Наименование характеристики земельного участка		Значение характеристики	
1	2		3	
1.	Адрес земельного участка		-	
1.1.	Сведения о местоположении земельного участка (при отсутствии адреса) в структурированном в соответствии с федеральной информационной адресной системой виде		Российская Федерация, Калининградская область, г.о город Калининград, город Калининград	
1.2.	Дополнительные сведения о местоположении земельного участка		-	
2.	Категория земель		Земли населенных пунктов	
3.	Вид (виды) разрешенного использования		Размещение гаражей для собственных нужд	
3.1.	Дополнительные сведения об использовании земельного участка		Размещение гаражей для собственных нужд	
4.	Реестровый номер границ территориальной зоны или в случае отсутствия такого реестрового номера ее индивидуальное обозначение (вид, тип, номер, индекс)		-	
5.	Площадь земельного участка ± величина предельной погрешности определения (вычисления) площади ( $P \pm \Delta P$ ), м <sup>2</sup>		18 ± 1	
6.	Формула, примененная для вычисления предельной погрешности определения площади земельного участка, с подставленными значениями и итоговые (вычисленные) значения ( $\Delta P$ ), м <sup>2</sup>		$\Delta P = 3.5 * M_t * \sqrt{P} = 3.5 * 0,1 * \sqrt{18} = 1$	
7.	Предельные минимальный и максимальный размеры земельного участка ( $R_{\min}$ и $R_{\max}$ ), м <sup>2</sup>		-	
8.	Кадастровый или иной государственный учетный номер (инвентарный) объекта недвижимости, расположенного на образуемом земельном участке		-	
9.	Кадастровые номера исходных земельных участков		39:15:150851:814	
9.1.	Кадастровый номер входящего в состав земельного участка, представляющего собой единое землепользование (номер контура многоконтурного земельного участка), преобразование которого осуществляется		-	
9.2.	Кадастровые номера земельных участков, исключаемых из состава измененного (исходного) земельного участка, представляющего собой единое землепользование		-	
9.3.	Кадастровый или иной государственный учетный номер (инвентарный) объекта недвижимости, расположенного на измененном земельном участке		-	
10.	Условный номер земельного участка		-	



3. Сведения о характеристиках образуемого земельного участка:		39:15:150851:814:3У247 : обозначение земельного участка
№ п/п	Наименование характеристики земельного участка	Значение характеристики
1	2	3
11.	Учетный номер проекта межевания территории	-
12.	Дополнительные сведения об образовании земельного участка	-
13.	Сведения о земельных участках (землях общего пользования, территории общего пользования), посредством которых обеспечивается доступ	Земли общего пользования
14.	Иные сведения	-
4. Пояснения к сведениям об образуемом земельном участке:		39:15:150851:814:3У247 : обозначение земельного участка
1.	-	

## Сведения об образуемых земельных участках

**1. Сведения о характерных точках границ образуемых земельных участков**

**39:15:150851:814:3У248 :**

обозначение земельного участка

**Система координат МСК-39, зона 1**

**Зона № 1**

Обозначение характерных точек границ	Координаты, м		Метод определения координат	Формулы, примененные для расчета средней квадратической погрешности определения координат характерной точки границ (Mt), с подставленными в такие формулы значениями и итоговые (вычисленные) значения Mt, м	Описание закрепле ния точки
	X	Y			
1	2	3	4	5	6
н484У	349939.89	1188521.09	Метод спутниковых геодезических измерений (определений)	$Mt = \sqrt{(m_0^2 + m_1^2)}$	Закрепление отсутствует
н483У	349933.41	1188521.29	Метод спутниковых геодезических измерений (определений)	$Mt = \sqrt{(m_0^2 + m_1^2)}$	Закрепление отсутствует
н488У	349933.33	1188517.97	Метод спутниковых геодезических измерений (определений)	$Mt = \sqrt{(m_0^2 + m_1^2)}$	Закрепление отсутствует
н489У	349939.74	1188517.64	Метод спутниковых геодезических измерений (определений)	$Mt = \sqrt{(m_0^2 + m_1^2)}$	Закрепление отсутствует
н490У	349939.74	1188517.66	Метод спутниковых геодезических измерений (определений)	$Mt = \sqrt{(m_0^2 + m_1^2)}$	Закрепление отсутствует
н491У	349939.89	1188521.07	Метод спутниковых геодезических измерений (определений)	$Mt = \sqrt{(m_0^2 + m_1^2)}$	Закрепление отсутствует
н484У	349939.89	1188521.09	Метод спутниковых геодезических измерений (определений)	$Mt = \sqrt{(m_0^2 + m_1^2)}$	Закрепление отсутствует

39:15:150851:814:3У248 :

## 2. Сведения о частях границ образуемых земельных участков:

обозначение земельного участка

Обозначение части границ		Горизонтальное проложение (S), м	Описание прохождения части границ	Сведения о согласовании местоположения границ (согласовано/спорное)
от т.	до т.			
1	2	3	4	5
н484У	н483У	6.48	-	-
н483У	н488У	3.32	-	-
н488У	н489У	6.42	-	-
н489У	н490У	0.02	-	-
н490У	н491У	3.41	-	-
н491У	н484У	0.02	-	-

## 3. Сведения о характеристиках образуемого земельного участка:

39:15:150851:814:3У248 :

обозначение земельного участка

№ п/п	Наименование характеристики земельного участка	Значение характеристики
1	2	3
1.	Адрес земельного участка	-
1.1.	Сведения о местоположении земельного участка (при отсутствии адреса) в структурированном в соответствии с федеральной информационной адресной системой виде	Российская Федерация, Калининградская область, г.о город Калининград, город Калининград
1.2.	Дополнительные сведения о местоположении земельного участка	-
2.	Категория земель	Земли населенных пунктов
3.	Вид (виды) разрешенного использования	Размещение гаражей для собственных нужд
3.1.	Дополнительные сведения об использовании земельного участка	Размещение гаражей для собственных нужд
4.	Реестровый номер границ территориальной зоны или в случае отсутствия такого реестрового номера ее индивидуальное обозначение (вид, тип, номер, индекс)	-
5.	Площадь земельного участка $\pm$ величина предельной погрешности определения (вычисления) площади ( $P \pm \Delta P$ ), м <sup>2</sup>	$22 \pm 2$
6.	Формула, примененная для вычисления предельной погрешности определения площади земельного участка, с подставленными значениями и итоговые (вычисленные) значения ( $\Delta P$ ), м <sup>2</sup>	$\Delta P = 3.5 * M_t * \sqrt{P} = 3.5 * 0,1 * \sqrt{22} = 2$
7.	Предельные минимальный и максимальный размеры земельного участка ( $P_{\text{мин}}$ и $P_{\text{макс}}$ ), м <sup>2</sup>	- -
8.	Кадастровый или иной государственный учетный номер (инвентарный) объекта недвижимости, расположенного на образуемом земельном участке	-
9.	Кадастровые номера исходных земельных участков	39:15:150851:814
9.1.	Кадастровый номер входящего в состав земельного участка, представляющего собой единое землепользование (номер контура многоконтурного земельного участка), преобразование которого осуществляется	-

3. Сведения о характеристиках образуемого земельного участка:		39:15:150851:814:3У248 : обозначение земельного участка
№ п/п	Наименование характеристики земельного участка	Значение характеристики
1	2	3
9.2.	Кадастровые номера земельных участков, исключаемых из состава измененного (исходного) земельного участка, представляющего собой единое землепользование	-
9.3.	Кадастровый или иной государственный учетный номер (инвентарный) объекта недвижимости, расположенного на измененном земельном участке	-
10.	Условный номер земельного участка	-
11.	Учетный номер проекта межевания территории	-
12.	Дополнительные сведения об образовании земельного участка	-
13.	Сведения о земельных участках (землях общего пользования, территории общего пользования), посредством которых обеспечивается доступ	Земли общего пользования
14.	Иные сведения	-
4. Пояснения к сведениям об образуемом земельном участке:		39:15:150851:814:3У248 : обозначение земельного участка
1.	-	

## Сведения об образуемых земельных участках

**1. Сведения о характерных точках границ образуемых земельных участков**

**39:15:150851:814:3У249 :**

обозначение земельного участка

**Система координат МСК-39, зона 1**

**Зона № 1**

Обозначение характерных точек границ	Координаты, м		Метод определения координат	Формулы, примененные для расчета средней квадратической погрешности определения координат характерной точки границ (Mt), с подставленными в такие формулы значениями и итоговые (вычисленные) значения Mt, м	Описание закрепле ния точки
	X	Y			
1	2	3	4	5	6
н483У	349933.41	1188521.29	Метод спутниковых геодезических измерений (определений)	$Mt = \sqrt{(m_0^2 + m_1^2)}$	Закрепление отсутствует
н487У	349927.18	1188521.49	Метод спутниковых геодезических измерений (определений)	$Mt = \sqrt{(m_0^2 + m_1^2)}$	Закрепление отсутствует
н492У	349927.18	1188521.47	Метод спутниковых геодезических измерений (определений)	$Mt = \sqrt{(m_0^2 + m_1^2)}$	Закрепление отсутствует
н493У	349927.06	1188518.32	Метод спутниковых геодезических измерений (определений)	$Mt = \sqrt{(m_0^2 + m_1^2)}$	Закрепление отсутствует
н494У	349927.06	1188518.30	Метод спутниковых геодезических измерений (определений)	$Mt = \sqrt{(m_0^2 + m_1^2)}$	Закрепление отсутствует
н488У	349933.33	1188517.97	Метод спутниковых геодезических измерений (определений)	$Mt = \sqrt{(m_0^2 + m_1^2)}$	Закрепление отсутствует
н483У	349933.41	1188521.29	Метод спутниковых геодезических измерений (определений)	$Mt = \sqrt{(m_0^2 + m_1^2)}$	Закрепление отсутствует

39:15:150851:814:3У249 :

## 2. Сведения о частях границ образуемых земельных участков:

обозначение земельного участка

Обозначение части границ		Горизонтальное проложение (S), м	Описание прохождения части границ	Сведения о согласовании местоположения границ (согласовано/спорное)
от т.	до т.			
1	2	3	4	5
н483У	н487У	6.23	-	-
н487У	н492У	0.02	-	-
н492У	н493У	3.15	-	-
н493У	н494У	0.02	-	-
н494У	н488У	6.28	-	-
н488У	н483У	3.32	-	-

## 3. Сведения о характеристиках образуемого земельного участка:

39:15:150851:814:3У249 :

обозначение земельного участка

№ п/п	Наименование характеристики земельного участка	Значение характеристики
1	2	3
1.	Адрес земельного участка	-
1.1.	Сведения о местоположении земельного участка (при отсутствии адреса) в структурированном в соответствии с федеральной информационной адресной системой виде	Российская Федерация, Калининградская область, г.о город Калининград, город Калининград
1.2.	Дополнительные сведения о местоположении земельного участка	-
2.	Категория земель	Земли населенных пунктов
3.	Вид (виды) разрешенного использования	Размещение гаражей для собственных нужд
3.1.	Дополнительные сведения об использовании земельного участка	Размещение гаражей для собственных нужд
4.	Реестровый номер границ территориальной зоны или в случае отсутствия такого реестрового номера ее индивидуальное обозначение (вид, тип, номер, индекс)	-
5.	Площадь земельного участка $\pm$ величина предельной погрешности определения (вычисления) площади ( $P \pm \Delta P$ ), м <sup>2</sup>	$20 \pm 2$
6.	Формула, примененная для вычисления предельной погрешности определения площади земельного участка, с подставленными значениями и итоговые (вычисленные) значения ( $\Delta P$ ), м <sup>2</sup>	$\Delta P = 3.5 * M_t * \sqrt{P} = 3.5 * 0,1 * \sqrt{20} = 2$
7.	Предельные минимальный и максимальный размеры земельного участка ( $P_{\text{мин}}$ и $P_{\text{макс}}$ ), м <sup>2</sup>	- -
8.	Кадастровый или иной государственный учетный номер (инвентарный) объекта недвижимости, расположенного на образуемом земельном участке	-
9.	Кадастровые номера исходных земельных участков	39:15:150851:814
9.1.	Кадастровый номер входящего в состав земельного участка, представляющего собой единое землепользование (номер контура многоконтурного земельного участка), преобразование которого осуществляется	-

3. Сведения о характеристиках образуемого земельного участка:		39:15:150851:814:3У249 : обозначение земельного участка
№ п/п	Наименование характеристики земельного участка	Значение характеристики
1	2	3
9.2.	Кадастровые номера земельных участков, исключаемых из состава измененного (исходного) земельного участка, представляющего собой единое землепользование	-
9.3.	Кадастровый или иной государственный учетный номер (инвентарный) объекта недвижимости, расположенного на измененном земельном участке	-
10.	Условный номер земельного участка	-
11.	Учетный номер проекта межевания территории	-
12.	Дополнительные сведения об образовании земельного участка	-
13.	Сведения о земельных участках (землях общего пользования, территории общего пользования), посредством которых обеспечивается доступ	Земли общего пользования
14.	Иные сведения	-
4. Пояснения к сведениям об образуемом земельном участке:		39:15:150851:814:3У249 : обозначение земельного участка
1.	-	

Сведения об образуемых земельных участках					
1. Сведения о характерных точках границ образуемых земельных участков				39:15:150851:814:3У250 :	
				обозначение земельного участка	
Система координат МСК-39, зона 1				Зона № 1	
Обозначение характерных точек границ	Координаты, м		Метод определения координат	Формулы, примененные для расчета средней квадратической погрешности определения координат характерной точки границ (Mt), с подставленными в такие формулы значениями и итоговые (вычисленные) значения Mt, м	Описание закрепле ния точки
	X	Y			
1	2	3	4	5	6
н495У	349939.54	1188514.42	Метод спутниковых геодезических измерений (определений)	$Mt = \sqrt{(m_0^2 + m_1^2)}$	Закрепление отсутствует
н489У	349939.74	1188517.64	Метод спутниковых геодезических измерений (определений)	$Mt = \sqrt{(m_0^2 + m_1^2)}$	Закрепление отсутствует
н488У	349933.33	1188517.97	Метод спутниковых геодезических измерений (определений)	$Mt = \sqrt{(m_0^2 + m_1^2)}$	Закрепление отсутствует
н496У	349933.24	1188514.69	Метод спутниковых геодезических измерений (определений)	$Mt = \sqrt{(m_0^2 + m_1^2)}$	Закрепление отсутствует
н495У	349939.54	1188514.42	Метод спутниковых геодезических измерений (определений)	$Mt = \sqrt{(m_0^2 + m_1^2)}$	Закрепление отсутствует
39:15:150851:814:3У250 :					
2. Сведения о частях границ образуемых земельных участков:				обозначение земельного участка	
Обозначение части границ		Горизонтальное проложение (S), м	Описание прохождения части границ	Сведения о согласовании местоположения границ (согласовано/спорное)	
от т.	до т.				
1	2	3	4	5	
н495У	н489У	3.23	-	-	
н489У	н488У	6.42	-	-	
н488У	н496У	3.28	-	-	
н496У	н495У	6.31	-	-	



3. Сведения о характеристиках образуемого земельного участка:		39:15:150851:814:3У250 : обозначение земельного участка
№ п/п	Наименование характеристики земельного участка	Значение характеристики
1	2	3
1.	Адрес земельного участка	-
1.1.	Сведения о местоположении земельного участка (при отсутствии адреса) в структурированном в соответствии с федеральной информационной адресной системой виде	Российская Федерация, Калининградская область, г.о город Калининград, город Калининград
1.2.	Дополнительные сведения о местоположении земельного участка	-
2.	Категория земель	Земли населенных пунктов
3.	Вид (виды) разрешенного использования	Размещение гаражей для собственных нужд
3.1.	Дополнительные сведения об использовании земельного участка	Размещение гаражей для собственных нужд
4.	Реестровый номер границ территориальной зоны или в случае отсутствия такого реестрового номера ее индивидуальное обозначение (вид, тип, номер, индекс)	-
5.	Площадь земельного участка $\pm$ величина предельной погрешности определения (вычисления) площади ( $P \pm \Delta P$ ), м2	$21 \pm 2$
6.	Формула, примененная для вычисления предельной погрешности определения площади земельного участка, с подставленными значениями и итоговые (вычисленные) значения ( $\Delta P$ ), м2	$\Delta P = 3.5 * M_t * \sqrt{P} = 3.5 * 0,1 * \sqrt{21} = 2$
7.	Предельные минимальный и максимальный размеры земельного участка ( $P_{\text{мин}}$ и $P_{\text{макс}}$ ), м2	- -
8.	Кадастровый или иной государственный учетный номер (инвентарный) объекта недвижимости, расположенного на образуемом земельном участке	-
9.	Кадастровые номера исходных земельных участков	39:15:150851:814
9.1.	Кадастровый номер входящего в состав земельного участка, представляющего собой единое землепользование (номер контура многоконтурного земельного участка), преобразование которого осуществляется	-
9.2.	Кадастровые номера земельных участков, исключаемых из состава измененного (исходного) земельного участка, представляющего собой единое землепользование	-
9.3.	Кадастровый или иной государственный учетный номер (инвентарный) объекта недвижимости, расположенного на измененном земельном участке	-
10.	Условный номер земельного участка	-
11.	Учетный номер проекта межевания территории	-
12.	Дополнительные сведения об образовании земельного участка	-
13.	Сведения о земельных участках (землях общего пользования, территории общего пользования), посредством которых обеспечивается доступ	Земли общего пользования
14.	Иные сведения	-

4. Пояснения к сведениям об образуемом земельном участке:		39:15:150851:814:3У250 :
		обозначение земельного участка
1.	-	

## Сведения об образуемых земельных участках

**1. Сведения о характерных точках границ образуемых земельных участков**

**39:15:150851:814:3У251 :**

обозначение земельного участка

**Система координат МСК-39, зона 1**

**Зона № 1**

Обозначение характерных точек границ	Координаты, м		Метод определения координат	Формулы, примененные для расчета средней квадратической погрешности определения координат характерной точки границ (Mt), с подставленными в такие формулы значениями и итоговые (вычисленные) значения Mt, м	Описание закрепления точки
	X	Y			
1	2	3	4	5	6
н496У	349933.24	1188514.69	Метод спутниковых геодезических измерений (определений)	$Mt = \sqrt{(m_0^2 + m_1^2)}$	Закрепление отсутствует
н488У	349933.33	1188517.97	Метод спутниковых геодезических измерений (определений)	$Mt = \sqrt{(m_0^2 + m_1^2)}$	Закрепление отсутствует
н494У	349927.06	1188518.30	Метод спутниковых геодезических измерений (определений)	$Mt = \sqrt{(m_0^2 + m_1^2)}$	Закрепление отсутствует
н497У	349926.89	1188514.97	Метод спутниковых геодезических измерений (определений)	$Mt = \sqrt{(m_0^2 + m_1^2)}$	Закрепление отсутствует
н498У	349933.22	1188514.69	Метод спутниковых геодезических измерений (определений)	$Mt = \sqrt{(m_0^2 + m_1^2)}$	Закрепление отсутствует
н496У	349933.24	1188514.69	Метод спутниковых геодезических измерений (определений)	$Mt = \sqrt{(m_0^2 + m_1^2)}$	Закрепление отсутствует

**39:15:150851:814:3У251 :**

**2. Сведения о частях границ образуемых земельных участков:**

обозначение земельного участка

Обозначение части границ		Горизонтальное проложение (S), м	Описание прохождения части границ	Сведения о согласовании местоположения границ (согласовано/спорное)
от т.	до т.			
1	2	3	4	5
н496У	н488У	3.28	-	-
н488У	н494У	6.28	-	-
н494У	н497У	3.33	-	-

39:15:150851:814:3У251 :				
2. Сведения о частях границ образуемых земельных участков: _____				
обозначение земельного участка				
Обозначение части границ		Горизонтальное проложение (S), м	Описание прохождения части границ	Сведения о согласовании местоположения границ (согласовано/спорное)
от т.	до т.			
1	2	3	4	5
н497У	н498У	6.34	-	-
н498У	н496У	0.02	-	-
3. Сведения о характеристиках образуемого земельного участка: _____				
39:15:150851:814:3У251 :				
обозначение земельного участка				
№ п/п	Наименование характеристики земельного участка		Значение характеристики	
1	2		3	
1.	Адрес земельного участка		-	
1.1.	Сведения о местоположении земельного участка (при отсутствии адреса) в структурированном в соответствии с федеральной информационной адресной системой виде		Российская Федерация, Калининградская область, г.о город Калининград, город Калининград	
1.2.	Дополнительные сведения о местоположении земельного участка		-	
2.	Категория земель		Земли населенных пунктов	
3.	Вид (виды) разрешенного использования		Размещение гаражей для собственных нужд	
3.1.	Дополнительные сведения об использовании земельного участка		Размещение гаражей для собственных нужд	
4.	Реестровый номер границ территориальной зоны или в случае отсутствия такого реестрового номера ее индивидуальное обозначение (вид, тип, номер, индекс)		-	
5.	Площадь земельного участка ± величина предельной погрешности определения (вычисления) площади ( $P \pm \Delta P$ ), м <sup>2</sup>		21 ± 2	
6.	Формула, примененная для вычисления предельной погрешности определения площади земельного участка, с подставленными значениями и итоговые (вычисленные) значения ( $\Delta P$ ), м <sup>2</sup>		$\Delta P = 3.5 * M_t * \sqrt{P} = 3.5 * 0,1 * \sqrt{21} = 2$	
7.	Предельные минимальный и максимальный размеры земельного участка ( $R_{\text{мин}}$ и $R_{\text{макс}}$ ), м <sup>2</sup>		-	
8.	Кадастровый или иной государственный учетный номер (инвентарный) объекта недвижимости, расположенного на образуемом земельном участке		-	
9.	Кадастровые номера исходных земельных участков		39:15:150851:814	
9.1.	Кадастровый номер входящего в состав земельного участка, представляющего собой единое землепользование (номер контура многоконтурного земельного участка), преобразование которого осуществляется		-	
9.2.	Кадастровые номера земельных участков, исключаемых из состава измененного (исходного) земельного участка, представляющего собой единое землепользование		-	
9.3.	Кадастровый или иной государственный учетный номер (инвентарный) объекта недвижимости, расположенного на измененном земельном участке		-	
10.	Условный номер земельного участка		-	

3. Сведения о характеристиках образуемого земельного участка:		39:15:150851:814:3У251 : обозначение земельного участка
№ п/п	Наименование характеристики земельного участка	Значение характеристики
1	2	3
11.	Учетный номер проекта межевания территории	-
12.	Дополнительные сведения об образовании земельного участка	-
13.	Сведения о земельных участках (землях общего пользования, территории общего пользования), посредством которых обеспечивается доступ	Земли общего пользования
14.	Иные сведения	-
4. Пояснения к сведениям об образуемом земельном участке:		39:15:150851:814:3У251 : обозначение земельного участка
1.	-	

## Сведения об образуемых земельных участках

**1. Сведения о характерных точках границ образуемых земельных участков**

**39:15:150851:814:3У252 :**

обозначение земельного участка

**Система координат МСК-39, зона 1**

**Зона № 1**

Обозначение характерных точек границ	Координаты, м		Метод определения координат	Формулы, примененные для расчета средней квадратической погрешности определения координат характерной точки границ (Mt), с подставленными в такие формулы значениями и итоговые (вычисленные) значения Mt, м	Описание закрепле ния точки
	X	Y			
1	2	3	4	5	6
187	349965.34	1188477.34	Метод спутниковых геодезических измерений (определений)	$Mt = \sqrt{(m_0^2 + m_1^2)}$	Закрепление отсутствует
188	349965.22	1188505.92	Метод спутниковых геодезических измерений (определений)	$Mt = \sqrt{(m_0^2 + m_1^2)}$	Закрепление отсутствует
189	349947.74	1188605.93	Метод спутниковых геодезических измерений (определений)	$Mt = \sqrt{(m_0^2 + m_1^2)}$	Закрепление отсутствует
190	349947.64	1188615.12	Метод спутниковых геодезических измерений (определений)	$Mt = \sqrt{(m_0^2 + m_1^2)}$	Закрепление отсутствует
191	349930.14	1188615.56	Метод спутниковых геодезических измерений (определений)	$Mt = \sqrt{(m_0^2 + m_1^2)}$	Закрепление отсутствует
192	349894.96	1188611.30	Метод спутниковых геодезических измерений (определений)	$Mt = \sqrt{(m_0^2 + m_1^2)}$	Закрепление отсутствует
193	349899.07	1188561.97	Метод спутниковых геодезических измерений (определений)	$Mt = \sqrt{(m_0^2 + m_1^2)}$	Закрепление отсутствует
194	349900.93	1188551.15	Метод спутниковых геодезических измерений (определений)	$Mt = \sqrt{(m_0^2 + m_1^2)}$	Закрепление отсутствует
195	349911.44	1188551.56	Метод спутниковых геодезических измерений (определений)	$Mt = \sqrt{(m_0^2 + m_1^2)}$	Закрепление отсутствует

<b>1. Сведения о характерных точках границ образуемых земельных участков</b>			<b>39:15:150851:814:3У252 :</b>		
			обозначение земельного участка		
<b>Система координат МСК-39, зона 1</b>				<b>Зона № 1</b>	
Обозначение характерных точек границ	Координаты, м		Метод определения координат	Формулы, примененные для расчета средней квадратической погрешности определения координат характерной точки границ (Mt), с подставленными в такие формулы значениями и итоговые (вычисленные) значения Mt, м	Описание закрепле ния точки
	X	Y			
1	2	3	4	5	6
196	349911.59	1188545.79	Метод спутниковых геодезических измерений (определений)	$Mt = \sqrt{(m_0^2 + m_1^2)}$	Закрепление отсутствует
197	349907.91	1188545.37	Метод спутниковых геодезических измерений (определений)	$Mt = \sqrt{(m_0^2 + m_1^2)}$	Закрепление отсутствует
198	349907.95	1188538.82	Метод спутниковых геодезических измерений (определений)	$Mt = \sqrt{(m_0^2 + m_1^2)}$	Закрепление отсутствует
199	349911.89	1188538.87	Метод спутниковых геодезических измерений (определений)	$Mt = \sqrt{(m_0^2 + m_1^2)}$	Закрепление отсутствует
200	349909.09	1188504.52	Метод спутниковых геодезических измерений (определений)	$Mt = \sqrt{(m_0^2 + m_1^2)}$	Закрепление отсутствует
201	349909.27	1188490.25	Метод спутниковых геодезических измерений (определений)	$Mt = \sqrt{(m_0^2 + m_1^2)}$	Закрепление отсутствует
202	349913.51	1188482.63	Метод спутниковых геодезических измерений (определений)	$Mt = \sqrt{(m_0^2 + m_1^2)}$	Закрепление отсутствует
203	349921.23	1188478.85	Метод спутниковых геодезических измерений (определений)	$Mt = \sqrt{(m_0^2 + m_1^2)}$	Закрепление отсутствует
187	349965.34	1188477.34	Метод спутниковых геодезических измерений (определений)	$Mt = \sqrt{(m_0^2 + m_1^2)}$	Закрепление отсутствует

39:15:150851:814:3У252 :				
2. Сведения о частях границ образуемых земельных участков:				
обозначение земельного участка				
Обозначение части границ		Горизонтальное проложение (S), м	Описание прохождения части границ	Сведения о согласовании местоположения границ (согласовано/спорное)
от т.	до т.			
1	2	3	4	5
187	188	28.58	-	-
188	189	101.53	-	-
189	190	9.19	-	-
190	191	17.51	-	-
191	192	35.44	-	-
192	193	49.50	-	-
193	194	10.98	-	-
194	195	10.52	-	-
195	196	5.77	-	-
196	197	3.70	-	-
197	198	6.55	-	-
198	199	3.94	-	-
199	200	34.46	-	-
200	201	14.27	-	-
201	202	8.72	-	-
202	203	8.60	-	-
203	187	44.14	-	-
3. Сведения о характеристиках образуемого земельного участка:				
39:15:150851:814:3У252 :				
обозначение земельного участка				
№ п/п	Наименование характеристики земельного участка		Значение характеристики	
1	2		3	
1.	Адрес земельного участка		-	
1.1.	Сведения о местоположении земельного участка (при отсутствии адреса) в структурированном в соответствии с федеральной информационной адресной системой виде		Российская Федерация, Калининградская область, г.о город Калининград, город Калининград	
1.2.	Дополнительные сведения о местоположении земельного участка		-	
2.	Категория земель		Земли населенных пунктов	
3.	Вид (виды) разрешенного использования		Размещение гаражей для собственных нужд	
3.1.	Дополнительные сведения об использовании земельного участка		Размещение гаражей для собственных нужд	
4.	Реестровый номер границ территориальной зоны или в случае отсутствия такого реестрового номера ее индивидуальное обозначение (вид, тип, номер, индекс)		-	
5.	Площадь земельного участка ± величина предельной погрешности определения (вычисления) площади (P± ΔP), м2		7235 ± 30	



<b>3. Сведения о характеристиках образуемого земельного участка:</b>		<b>39:15:150851:814:3У252 :</b>
		обозначение земельного участка
<b>№ п/п</b>	<b>Наименование характеристики земельного участка</b>	<b>Значение характеристики</b>
<b>1</b>	<b>2</b>	<b>3</b>
6.	Формула, примененная для вычисления предельной погрешности определения площади земельного участка, с подставленными значениями и итоговые (вычисленные) значения ( $\Delta P$ ), м2	$\Delta P = 3.5 * M_t * \sqrt{P} = 3.5 * 0,1 * \sqrt{7235} = 30$
7.	Предельные минимальный и максимальный размеры земельного участка ( $P_{\text{мин}}$ и $P_{\text{макс}}$ ), м2	- -
8.	Кадастровый или иной государственный учетный номер (инвентарный) объекта недвижимости, расположенного на образуемом земельном участке	-
9.	Кадастровые номера исходных земельных участков	39:15:150851:814
9.1.	Кадастровый номер входящего в состав земельного участка, представляющего собой единое землепользование (номер контура многоконтурного земельного участка), преобразование которого осуществляется	-
9.2.	Кадастровые номера земельных участков, исключаемых из состава измененного (исходного) земельного участка, представляющего собой единое землепользование	-
9.3.	Кадастровый или иной государственный учетный номер (инвентарный) объекта недвижимости, расположенного на измененном земельном участке	-
10.	Условный номер земельного участка	-
11.	Учетный номер проекта межевания территории	-
12.	Дополнительные сведения об образовании земельного участка	-
13.	Сведения о земельных участках (землях общего пользования, территории общего пользования), посредством которых обеспечивается доступ	Земли общего пользования
14.	Иные сведения	-
<b>4. Пояснения к сведениям об образуемом земельном участке:</b>		<b>39:15:150851:814:3У252 :</b>
		обозначение земельного участка
1.	-	

Сведения об образуемых земельных участках					
1. Сведения о характерных точках границ образуемых земельных участков				39:15:150851:814:3У253 : обозначение земельного участка	
Система координат МСК-39, зона 1				Зона № 1	
Обозначение характерных точек границ	Координаты, м		Метод определения координат	Формулы, примененные для расчета средней квадратической погрешности определения координат характерной точки границ (Mt), с подставленными в такие формулы значениями и итоговые (вычисленные) значения Mt, м	Описание закрепле ния точки
	X	Y			
1	2	3	4	5	6
524	349933.12	1188587.43	Метод спутниковых геодезических измерений (определений)	$Mt = \sqrt{(m_0^2 + m_1^2)}$	Закрепление отсутствует
525	349933.21	1188593.78	Метод спутниковых геодезических измерений (определений)	$Mt = \sqrt{(m_0^2 + m_1^2)}$	Закрепление отсутствует
526	349930.01	1188593.83	Метод спутниковых геодезических измерений (определений)	$Mt = \sqrt{(m_0^2 + m_1^2)}$	Закрепление отсутствует
527	349929.92	1188587.49	Метод спутниковых геодезических измерений (определений)	$Mt = \sqrt{(m_0^2 + m_1^2)}$	Закрепление отсутствует
524	349933.12	1188587.43	Метод спутниковых геодезических измерений (определений)	$Mt = \sqrt{(m_0^2 + m_1^2)}$	Закрепление отсутствует
39:15:150851:814:3У253 : 2. Сведения о частях границ образуемых земельных участков: обозначение земельного участка					
Обозначение части границ		Горизонтальное проложение (S), м	Описание прохождения части границ	Сведения о согласовании местоположения границ (согласовано/спорное)	
от т.	до т.				
1	2	3	4	5	
524	525	6.35	-	-	
525	526	3.20	-	-	
526	527	6.34	-	-	
527	524	3.20	-	-	

3. Сведения о характеристиках образуемого земельного участка:		39:15:150851:814:3У253 : обозначение земельного участка
№ п/п	Наименование характеристики земельного участка	Значение характеристики
1	2	3
1.	Адрес земельного участка	-
1.1.	Сведения о местоположении земельного участка (при отсутствии адреса) в структурированном в соответствии с федеральной информационной адресной системой виде	Российская Федерация, Калининградская область, г.о город Калининград, город Калининград
1.2.	Дополнительные сведения о местоположении земельного участка	-
2.	Категория земель	Земли населенных пунктов
3.	Вид (виды) разрешенного использования	Размещение гаражей для собственных нужд
3.1.	Дополнительные сведения об использовании земельного участка	Размещение гаражей для собственных нужд
4.	Реестровый номер границ территориальной зоны или в случае отсутствия такого реестрового номера ее индивидуальное обозначение (вид, тип, номер, индекс)	-
5.	Площадь земельного участка $\pm$ величина предельной погрешности определения (вычисления) площади ( $P \pm \Delta P$ ), м <sup>2</sup>	$20 \pm 2$
6.	Формула, примененная для вычисления предельной погрешности определения площади земельного участка, с подставленными значениями и итоговые (вычисленные) значения ( $\Delta P$ ), м <sup>2</sup>	$\Delta P = 3.5 * M_t * \sqrt{P} = 3.5 * 0,1 * \sqrt{20} = 2$
7.	Предельные минимальный и максимальный размеры земельного участка ( $P_{\text{мин}}$ и $P_{\text{макс}}$ ), м <sup>2</sup>	- -
8.	Кадастровый или иной государственный учетный номер (инвентарный) объекта недвижимости, расположенного на образуемом земельном участке	-
9.	Кадастровые номера исходных земельных участков	39:15:150851:814
9.1.	Кадастровый номер входящего в состав земельного участка, представляющего собой единое землепользование (номер контура многоконтурного земельного участка), преобразование которого осуществляется	-
9.2.	Кадастровые номера земельных участков, исключаемых из состава измененного (исходного) земельного участка, представляющего собой единое землепользование	-
9.3.	Кадастровый или иной государственный учетный номер (инвентарный) объекта недвижимости, расположенного на измененном земельном участке	-
10.	Условный номер земельного участка	-
11.	Учетный номер проекта межевания территории	-
12.	Дополнительные сведения об образовании земельного участка	-
13.	Сведения о земельных участках (землях общего пользования, территории общего пользования), посредством которых обеспечивается доступ	Земли общего пользования
14.	Иные сведения	-

4. Пояснения к сведениям об образуемом земельном участке:		39:15:150851:814:3У253 :
		обозначение земельного участка
1.	-	

Сведения об образуемых земельных участках					
1. Сведения о характерных точках границ образуемых земельных участков				39:15:150851:814:3У254 : обозначение земельного участка	
Система координат МСК-39, зона 1				Зона № 1	
Обозначение характерных точек границ	Координаты, м		Метод определения координат	Формулы, примененные для расчета средней квадратической погрешности определения координат характерной точки границ (Mt), с подставленными в такие формулы значениями и итоговые (вычисленные) значения Mt, м	Описание закрепле ния точки
	X	Y			
1	2	3	4	5	6
н443У	349934.06	1188546.47	Метод спутниковых геодезических измерений (определений)	$Mt = \sqrt{(m_0^2 + m_1^2)}$	Закрепление отсутствует
н441У	349940.42	1188546.18	Метод спутниковых геодезических измерений (определений)	$Mt = \sqrt{(m_0^2 + m_1^2)}$	Закрепление отсутствует
н458У	349940.47	1188550.44	Метод спутниковых геодезических измерений (определений)	$Mt = \sqrt{(m_0^2 + m_1^2)}$	Закрепление отсутствует
н454У	349934.17	1188550.58	Метод спутниковых геодезических измерений (определений)	$Mt = \sqrt{(m_0^2 + m_1^2)}$	Закрепление отсутствует
н443У	349934.06	1188546.47	Метод спутниковых геодезических измерений (определений)	$Mt = \sqrt{(m_0^2 + m_1^2)}$	Закрепление отсутствует
39:15:150851:814:3У254 : 2. Сведения о частях границ образуемых земельных участков: обозначение земельного участка					
Обозначение части границ		Горизонтальное проложение (S), м	Описание прохождения части границ	Сведения о согласовании местоположения границ (согласовано/спорное)	
от т.	до т.				
1	2	3	4	5	
н443У	н441У	6.37	-	-	
н441У	н458У	4.26	-	-	
н458У	н454У	6.30	-	-	
н454У	н443У	4.11	-	-	

3. Сведения о характеристиках образуемого земельного участка:		39:15:150851:814:3У254 : обозначение земельного участка
№ п/п	Наименование характеристики земельного участка	Значение характеристики
1	2	3
1.	Адрес земельного участка	-
1.1.	Сведения о местоположении земельного участка (при отсутствии адреса) в структурированном в соответствии с федеральной информационной адресной системой виде	Российская Федерация, Калининградская область, г.о город Калининград, город Калининград
1.2.	Дополнительные сведения о местоположении земельного участка	-
2.	Категория земель	Земли населенных пунктов
3.	Вид (виды) разрешенного использования	Размещение гаражей для собственных нужд
3.1.	Дополнительные сведения об использовании земельного участка	Размещение гаражей для собственных нужд
4.	Реестровый номер границ территориальной зоны или в случае отсутствия такого реестрового номера ее индивидуальное обозначение (вид, тип, номер, индекс)	-
5.	Площадь земельного участка $\pm$ величина предельной погрешности определения (вычисления) площади ( $P \pm \Delta P$ ), м2	$27 \pm 2$
6.	Формула, примененная для вычисления предельной погрешности определения площади земельного участка, с подставленными значениями и итоговые (вычисленные) значения ( $\Delta P$ ), м2	$\Delta P = 3.5 * M_t * \sqrt{P} = 3.5 * 0,1 * \sqrt{27} = 2$
7.	Предельные минимальный и максимальный размеры земельного участка ( $P_{\text{мин}}$ и $P_{\text{макс}}$ ), м2	- -
8.	Кадастровый или иной государственный учетный номер (инвентарный) объекта недвижимости, расположенного на образуемом земельном участке	-
9.	Кадастровые номера исходных земельных участков	39:15:150851:814
9.1.	Кадастровый номер входящего в состав земельного участка, представляющего собой единое землепользование (номер контура многоконтурного земельного участка), преобразование которого осуществляется	-
9.2.	Кадастровые номера земельных участков, исключаемых из состава измененного (исходного) земельного участка, представляющего собой единое землепользование	-
9.3.	Кадастровый или иной государственный учетный номер (инвентарный) объекта недвижимости, расположенного на измененном земельном участке	-
10.	Условный номер земельного участка	-
11.	Учетный номер проекта межевания территории	-
12.	Дополнительные сведения об образовании земельного участка	-
13.	Сведения о земельных участках (землях общего пользования, территории общего пользования), посредством которых обеспечивается доступ	Земли общего пользования
14.	Иные сведения	-

4. Пояснения к сведениям об образуемом земельном участке:		39:15:150851:814:3У254 :
		обозначение земельного участка
1.	-	

# Сведения об уточняемых земельных участках, необходимые для исправления реестровых ошибок в сведениях о местоположении их границ

**1. Сведения о характерных точках границ уточняемого земельного участка  
с кадастровым номером 39:15:150851:3 :**

**Система координат 39.1**

**Зона № 1**

Обозначение характерных точек границ	Координаты, м				Метод определения координат	Формулы, примененные для расчета средней квадратической погрешности определения координат характерных точек границ (Mt), с подставленными в такие формулы значениями и итоговые (вычисленные) значения Mt, м	Описание закрепле ния точки
	содержатся в Едином государственном реестре недвижимости		определены в результате выполнения комплексных кадастровых работ				
	X	Y	X	Y			
1	2	3	4	5	6	7	8
54	350055.74	1188514.39	350088.39	1188527.45	Метод спутниковых геодезических измерений (определений)	$Mt = \sqrt{(m_0^2 + m_1^2)}$	Закрепление отсутствует
55	350055.73	1188517.27	350088.25	1188528.89	Метод спутниковых геодезических измерений (определений)	$Mt = \sqrt{(m_0^2 + m_1^2)}$	Закрепление отсутствует
56	350055.74	1188541.99	350087.27	1188537.78	Метод спутниковых геодезических измерений (определений)	$Mt = \sqrt{(m_0^2 + m_1^2)}$	Закрепление отсутствует
57	350055.75	1188559.75	350086.14	1188537.61	Метод спутниковых геодезических измерений (определений)	$Mt = \sqrt{(m_0^2 + m_1^2)}$	Закрепление отсутствует
58	350053.35	1188562.59	350078.03	1188536.71	Метод спутниковых геодезических измерений (определений)	$Mt = \sqrt{(m_0^2 + m_1^2)}$	Закрепление отсутствует
59	350051.67	1188564.58	350079.56	1188524.95	Метод спутниковых геодезических измерений (определений)	$Mt = \sqrt{(m_0^2 + m_1^2)}$	Закрепление отсутствует
60	350049.39	1188567.29	350080.32	1188524.99	Метод спутниковых геодезических измерений (определений)	$Mt = \sqrt{(m_0^2 + m_1^2)}$	Закрепление отсутствует
61	350043.64	1188574.09	350081.90	1188525.08	Метод спутниковых геодезических измерений (определений)	$Mt = \sqrt{(m_0^2 + m_1^2)}$	Закрепление отсутствует
62	350040.09	1188578.30	350084.04	1188525.21	Метод спутниковых геодезических измерений (определений)	$Mt = \sqrt{(m_0^2 + m_1^2)}$	Закрепление отсутствует



1. Сведения о характерных точках границ уточняемого земельного участка с кадастровым номером 39:15:150851:3 :							
Система координат 39.1						Зона № 1	
Обозначение характерных точек границ	Координаты, м				Метод определения координат	Формулы, примененные для расчета средней квадратической погрешности определения координат характерных точек границ (Mt), с подставленными в такие формулы значениями и итоговые (вычисленные) значения Mt, м	Описание закрепле ния точки
	содержатся в Едином государственном реестре недвижимости		определены в результате выполнения комплексных кадастровых работ				
	X	Y	X	Y			
1	2	3	4	5	6	7	8
63	350036.15	1188582.97	350086.59	1188525.35	Метод спутниковых геодезических измерений (определений)	$Mt = \sqrt{(m_0^2 + m_1^2)}$	Закрепление отсутствует
64	350035.68	1188600.67	350086.40	1188527.22	Метод спутниковых геодезических измерений (определений)	$Mt = \sqrt{(m_0^2 + m_1^2)}$	Закрепление отсутствует
65	350027.18	1188600.62	-	-	-	0.1	-
66	350027.18	1188601.62	-	-	-	0.1	-
67	350025.38	1188601.60	-	-	-	0.1	-
68	350022.08	1188601.58	-	-	-	0.1	-
69	350022.08	1188600.28	-	-	-	0.1	-
70	350019.58	1188600.37	-	-	-	0.1	-
71	350019.62	1188595.47	-	-	-	0.1	-
72	350010.22	1188595.41	-	-	-	0.1	-
73	350008.31	1188595.40	-	-	-	0.1	-
74	350002.22	1188595.36	-	-	-	0.1	-
75	350002.31	1188580.16	-	-	-	0.1	-
76	349993.81	1188580.10	-	-	-	0.1	-
77	349994.23	1188514.90	-	-	-	0.1	-
78	350007.44	1188514.79	-	-	-	0.1	-
79	350015.78	1188514.72	-	-	-	0.1	-
80	350049.77	1188514.45	-	-	-	0.1	-
81	350054.39	1188514.41	-	-	-	0.1	-
54	350055.74	1188514.39	350088.39	1188527.45	Метод спутниковых геодезических измерений (определений)	$Mt = \sqrt{(m_0^2 + m_1^2)}$	Закрепление отсутствует
2. Сведения о частях границ уточняемого земельного участка с кадастровым номером 39:15:150851:3 :							
Обозначение части границ		Горизонтальное проложение (S), м	Описание прохождения части границ	Сведения о согласовании местоположения границ (согласовано/спорное)			
от т.	до т.						
1	2	3	4	5			
54	55	1.45	-	-			

2. Сведения о частях границ уточняемого земельного участка с кадастровым номером 39:15:150851:3 :				
Обозначение части границ		Горизонтальное проложение (S), м	Описание прохождения части границ	Сведения о согласовании местоположения границ (согласовано/спорное)
от т.	до т.			
1	2	3	4	5
55	56	8.94	-	-
56	57	1.14	-	-
57	58	8.16	-	-
58	59	11.86	-	-
59	60	0.76	-	-
60	61	1.58	-	-
61	62	2.14	-	-
62	63	2.55	-	-
63	64	1.88	-	-
64	54	2.00	-	-
3. Сведения о характеристиках уточняемого земельного участка с кадастровым номером 39:15:150851:3 :				
№ п/п	Наименование характеристики		Значение характеристики	
1	2		3	
1.	Адрес земельного участка		-	
1.1.	Сведения о местоположении земельного участка (при отсутствии адреса) в структурированном в соответствии с федеральной информационной адресной системой виде		Российская Федерация, Калининградская область, город Калининград, улица Л.Иванихиной	
1.2.	Дополнительные сведения о местоположении земельного участка		-	
2.	Площадь земельного участка ± величина погрешности определения (вычисления) площади (Р ± ΔР), м2		107 ± 4	
3.	Формула, примененная для расчета предельной допустимой погрешности определения площади земельного участка, с подставленными значениями и итоговые (вычисленные) значения (ΔР), м2		ΔР=3.5*Мт*√Р=3.5*0,1*√107=4	
4.	Площадь земельного участка согласно сведениям Единого государственного реестра недвижимости (Ркад), м2		4474	
5.	Оценка расхождения Р и Ркад (Р - Ркад), м2		4367	
6.	Предельные минимальный и максимальный размеры земельного участка (Рмин и Рмакс), м2		- -	
7.	Кадастровый номер или иной государственный учетный номер (инвентарный) объекта недвижимости, расположенного на земельном участке		-	
8.	Вид (виды) разрешенного использования		под строительство 5 этажного жилого дома	
8.1.	Дополнительные сведения об использовании земельного участка		-	
9.	Сведения о земельных участках (землях общего пользования, территории общего пользования), посредством которых обеспечивается доступ		Земли общего пользования	
10.	Иные сведения		-	
4. Пояснения к сведениям об уточняемом земельном участке с кадастровым номером 39:15:150851:3 :				
1.	-			

# Сведения об уточняемых земельных участках, необходимые для исправления реестровых ошибок в сведениях о местоположении их границ

**1. Сведения о характерных точках границ уточняемого земельного участка  
с кадастровым номером 39:15:150851:17 :**

**Система координат МСК39**

**Зона № 0**

Обозначение характерных точек границ	Координаты, м				Метод определения координат	Формулы, примененные для расчета средней квадратической погрешности определения координат характерных точек границ (Mt), с подставленными в такие формулы значениями и итоговые (вычисленные) значения Mt, м	Описание закрепле ния точки
	содержатся в Едином государственном реестре недвижимости		определены в результате выполнения комплексных кадастровых работ				
	X	Y	X	Y			
1	2	3	4	5	6	7	8
68	350022.08	1188601.58	350010.22	1188595.41	Метод спутниковых геодезических измерений (определений)	$Mt = \sqrt{(m_0^2 + m_1^2)}$	Закрепление отсутствует
67	350025.38	1188601.60	350010.09	1188614.51	Метод спутниковых геодезических измерений (определений)	$Mt = \sqrt{(m_0^2 + m_1^2)}$	Закрепление отсутствует
82	350025.29	1188614.60	350009.92	1188623.50	Метод спутниковых геодезических измерений (определений)	$Mt = \sqrt{(m_0^2 + m_1^2)}$	Закрепление отсутствует
83	350010.09	1188614.51	350009.82	1188628.26	Метод спутниковых геодезических измерений (определений)	$Mt = \sqrt{(m_0^2 + m_1^2)}$	Закрепление отсутствует
72	350010.22	1188595.41	350015.88	1188628.23	Метод спутниковых геодезических измерений (определений)	$Mt = \sqrt{(m_0^2 + m_1^2)}$	Закрепление отсутствует
71	350019.62	1188595.47	350015.81	1188632.45	Метод спутниковых геодезических измерений (определений)	$Mt = \sqrt{(m_0^2 + m_1^2)}$	Закрепление отсутствует
70	350019.58	1188600.37	350015.79	1188633.52	Метод спутниковых геодезических измерений (определений)	$Mt = \sqrt{(m_0^2 + m_1^2)}$	Закрепление отсутствует
69	350022.08	1188600.28	350007.61	1188633.39	Метод спутниковых геодезических измерений (определений)	$Mt = \sqrt{(m_0^2 + m_1^2)}$	Закрепление отсутствует
503	-	-	350007.95	1188613.71	Метод спутниковых геодезических измерений (определений)	$Mt = \sqrt{(m_0^2 + m_1^2)}$	Закрепление отсутствует

1. Сведения о характерных точках границ уточняемого земельного участка с кадастровым номером 39:15:150851:17 :							
Система координат МСК39						Зона № 0	
Обозначение характерных точек границ	Координаты, м				Метод определения координат	Формулы, примененные для расчета средней квадратической погрешности определения координат характерных точек границ (Mt), с подставленными в такие формулы значениями и итоговые (вычисленные) значения Mt, м	Описание закрепле ния точки
	содержатся в Едином государственном реестре недвижимости		определены в результате выполнения комплексных кадастровых работ				
	X	Y	X	Y			
1	2	3	4	5	6	7	8
504	-	-	350008.30	1188608.63	Метод спутниковых геодезических измерений (определений)	$Mt = \sqrt{(m_0^2 + m_1^2)}$	Закрепление отсутствует
73	-	-	350008.31	1188595.40	Метод спутниковых геодезических измерений (определений)	$Mt = \sqrt{(m_0^2 + m_1^2)}$	Закрепление отсутствует
68	350022.08	1188601.58	350010.22	1188595.41	Метод спутниковых геодезических измерений (определений)	$Mt = \sqrt{(m_0^2 + m_1^2)}$	Закрепление отсутствует
2. Сведения о частях границ уточняемого земельного участка с кадастровым номером 39:15:150851:17 :							
Обозначение части границ		Горизонтальное проложение (S), м	Описание прохождения части границ	Сведения о согласовании местоположения границ (согласовано/спорное)			
от т.	до т.						
1	2	3	4	5			
68	67	19.10	-	-			
67	82	8.99	-	-			
82	83	4.76	-	-			
83	72	6.06	-	-			
72	71	4.22	-	-			
71	70	1.07	-	-			
70	69	8.18	-	-			
69	503	19.68	-	-			
503	504	5.09	-	-			
504	73	13.23	-	-			
73	68	1.91	-	-			
3. Сведения о характеристиках уточняемого земельного участка с кадастровым номером 39:15:150851:17 :							
№ п/п	Наименование характеристики				Значение характеристики		
1	2				3		
1.	Адрес земельного участка				-		

<b>3. Сведения о характеристиках уточняемого земельного участка с кадастровым номером 39:15:150851:17 :</b>		
<b>№ п/п</b>	<b>Наименование характеристики</b>	<b>Значение характеристики</b>
<b>1</b>	<b>2</b>	<b>3</b>
1.1.	Сведения о местоположении земельного участка (при отсутствии адреса) в структурированном в соответствии с федеральной информационной адресной системой виде	Российская Федерация, Калининградская область, город Калининград, улица Л.Иванихиной
1.2.	Дополнительные сведения о местоположении земельного участка	-
2.	Площадь земельного участка $\pm$ величина погрешности определения (вычисления) площади ( $P \pm \Delta P$ ), м <sup>2</sup>	$109 \pm 4$
3.	Формула, примененная для расчета предельной допустимой погрешности определения площади земельного участка, с подставленными значениями и итоговые (вычисленные) значения ( $\Delta P$ ), м <sup>2</sup>	$\Delta P = 3.5 * M_t * \sqrt{P} = 3.5 * 0,1 * \sqrt{109} = 4$
4.	Площадь земельного участка согласно сведениям Единого государственного реестра недвижимости ( $P_{\text{кад}}$ ), м <sup>2</sup>	258
5.	Оценка расхождения $P$ и $P_{\text{кад}}$ ( $P - P_{\text{кад}}$ ), м <sup>2</sup>	149
6.	Предельные минимальный и максимальный размеры земельного участка ( $P_{\text{мин}}$ и $P_{\text{макс}}$ ), м <sup>2</sup>	- -
7.	Кадастровый номер или иной государственный учетный номер (инвентарный) объекта недвижимости, расположенного на земельном участке	-
8.	Вид (виды) разрешенного использования	под строительство переговорного пункта междугородной связи
8.1.	Дополнительные сведения об использовании земельного участка	-
9.	Сведения о земельных участках (землях общего пользования, территории общего пользования), посредством которых обеспечивается доступ	Земли общего пользования
10.	Иные сведения	-
<b>4. Пояснения к сведениям об уточняемом земельном участке с кадастровым номером 39:15:150851:17 :</b>		
1.	-	

# Сведения об уточняемых земельных участках, необходимые для исправления реестровых ошибок в сведениях о местоположении их границ

1. Сведения о характерных точках границ уточняемого земельного участка с кадастровым номером 39:15:150851:1484 :

Система координат МСК-39

Зона № 0

Обозначение характерных точек границ	Координаты, м				Метод определения координат	Формулы, примененные для расчета средней квадратической погрешности определения координат характерных точек границ (Mt), с подставленными в такие формулы значениями и итоговые (вычисленные) значения Mt, м	Описание закрепле ния точки
	содержатся в Едином государственном реестре недвижимости		определены в результате выполнения комплексных кадастровых работ				
	X	Y	X	Y			
1	2	3	4	5	6	7	8
1	349984.43	1188512.31	349984.37	1188512.46	-	$Mt = \sqrt{(m_0^2 + m_1^2)}$	Закрепление отсутствует
2	349984.68	1188516.07	349984.48	1188516.08	-	$Mt = \sqrt{(m_0^2 + m_1^2)}$	Закрепление отсутствует
3	349978.65	1188516.47	349978.47	1188516.30	-	$Mt = \sqrt{(m_0^2 + m_1^2)}$	Закрепление отсутствует
4	349978.40	1188512.71	349978.40	1188512.78	-	$Mt = \sqrt{(m_0^2 + m_1^2)}$	Закрепление отсутствует
4	-	-	349978.40	1188512.71	-	$Mt = \sqrt{(m_0^2 + m_1^2)}$	Закрепление отсутствует
1	349984.43	1188512.31	349984.37	1188512.46	-	$Mt = \sqrt{(m_0^2 + m_1^2)}$	Закрепление отсутствует

2. Сведения о частях границ уточняемого земельного участка с кадастровым номером 39:15:150851:1484 :

Обозначение части границ		Горизонтальное проложение (S), м	Описание прохождения части границ	Сведения о согласовании местоположения границ (согласовано/спорное)
от т.	до т.			
1	2	3	4	5
1	2	3.62	-	-
2	3	6.01	-	-
3	4	3.52	-	-
4	4	0.07	-	-
4	1	5.98	-	-

3. Сведения о характеристиках уточняемого земельного участка с кадастровым номером 39:15:150851:1484 :

№ п/п	Наименование характеристики	Значение характеристики
1	2	3
1.	Адрес земельного участка	-
1.1.	Сведения о местоположении земельного участка (при отсутствии адреса) в структурированном в соответствии с федеральной информационной адресной системой виде	Российская Федерация, Калининградская область, г.о город Калининград, город Калининград
1.2.	Дополнительные сведения о местоположении земельного участка	-
2.	Площадь земельного участка ± величина погрешности определения (вычисления) площади ( $P \pm \Delta P$ ), м2	$22 \pm 2$

<b>3. Сведения о характеристиках уточняемого земельного участка с кадастровым номером 39:15:150851:1484 :</b>		
<b>№ п/п</b>	<b>Наименование характеристики</b>	<b>Значение характеристики</b>
<b>1</b>	<b>2</b>	<b>3</b>
3.	Формула, примененная для расчета предельной допустимой погрешности определения площади земельного участка, с подставленными значениями и итоговые (вычисленные) значения ( $\Delta P$ ), м2	$\Delta P = 3.5 * M_t * \sqrt{P} = 3.5 * 0,1 * \sqrt{22} = 2$
4.	Площадь земельного участка согласно сведениям Единого государственного реестра недвижимости (Ркад), м2	23
5.	Оценка расхождения Р и Ркад (Р - Ркад), м2	1
6.	Предельные минимальный и максимальный размеры земельного участка (Рмин и Рмакс), м2	- -
7.	Кадастровый номер или иной государственный учетный номер (инвентарный) объекта недвижимости, расположенного на земельном участке	-
8.	Вид (виды) разрешенного использования	размещение гаражей для собственных нужд
8.1.	Дополнительные сведения об использовании земельного участка	-
9.	Сведения о земельных участках (землях общего пользования, территории общего пользования), посредством которых обеспечивается доступ	Земли общего пользования
10.	Иные сведения	-
<b>4. Пояснения к сведениям об уточняемом земельном участке с кадастровым номером 39:15:150851:1484 :</b>		
1.	-	

## Сведения об уточняемых земельных участках, необходимые для исправления реестровых ошибок в сведениях о местоположении их границ

**1. Сведения о характерных точках границ уточняемого земельного участка  
с кадастровым номером 39:15:150851:1513 :**

**Система координат МСК-39, зона 1**

**Зона № 1**

Обозначение характерных точек границ	Координаты, м				Метод определения координат	Формулы, примененные для расчета средней квадратической погрешности определения координат характерных точек границ (Mt), с подставленными в такие формулы значениями и итоговые (вычисленные) значения Mt, м	Описание закрепле ния точки
	содержатся в Едином государственном реестре недвижимости		определены в результате выполнения комплексных кадастровых работ				
	X	Y	X	Y			
1	2	3	4	5	6	7	8
726	349985.19	1188538.18	349985.19	1188538.06	-	$Mt = \sqrt{(m_0^2 + m_1^2)}$	Закрепление отсутствует
221	349985.33	1188541.16	349985.30	1188541.16	-	$Mt = \sqrt{(m_0^2 + m_1^2)}$	Закрепление отсутствует
222	349979.19	1188541.39	349979.19	1188541.39	-	$Mt = \sqrt{(m_0^2 + m_1^2)}$	Закрепление отсутствует
217	349979.11	1188538.35	349979.11	1188538.35	-	$Mt = \sqrt{(m_0^2 + m_1^2)}$	Закрепление отсутствует
727	349979.11	1188538.28	349979.11	1188538.28	-	$Mt = \sqrt{(m_0^2 + m_1^2)}$	Закрепление отсутствует
726	349985.19	1188538.18	349985.19	1188538.06	-	$Mt = \sqrt{(m_0^2 + m_1^2)}$	Закрепление отсутствует

**2. Сведения о частях границ уточняемого земельного участка  
с кадастровым номером 39:15:150851:1513 :**

Обозначение части границ		Горизонтальное проложение (S), м	Описание прохождения части границ	Сведения о согласовании местоположения границ (согласовано/спорное)
от т.	до т.			
1	2	3	4	5
726	221	3.10	-	-
221	222	6.11	-	-
222	217	3.04	-	-
217	727	0.07	-	-
727	726	6.08	-	-

**3. Сведения о характеристиках уточняемого земельного участка  
с кадастровым номером 39:15:150851:1513 :**

№ п/п	Наименование характеристики	Значение характеристики
1	2	3
1.	Адрес земельного участка	-
1.1.	Сведения о местоположении земельного участка (при отсутствии адреса) в структурированном в соответствии с федеральной информационной адресной системой виде	Российская Федерация, Калининградская область, г.о город Калининград, город Калининград
1.2.	Дополнительные сведения о местоположении земельного участка	-
2.	Площадь земельного участка ± величина погрешности определения (вычисления) площади ( $P \pm \Delta P$ ), м <sup>2</sup>	$19 \pm 2$



3. Сведения о характеристиках уточняемого земельного участка с кадастровым номером 39:15:150851:1513 :		
№ п/п	Наименование характеристики	Значение характеристики
1	2	3
3.	Формула, примененная для расчета предельной допустимой погрешности определения площади земельного участка, с подставленными значениями и итоговые (вычисленные) значения ( $\Delta P$ ), м2	$\Delta P = 3.5 * M_t * \sqrt{P} = 3.5 * 0,1 * \sqrt{19} = 2$
4.	Площадь земельного участка согласно сведениям Единого государственного реестра недвижимости (Ркад), м2	19
5.	Оценка расхождения Р и Ркад (Р - Ркад), м2	-
6.	Предельные минимальный и максимальный размеры земельного участка (Рмин и Рмакс), м2	- -
7.	Кадастровый номер или иной государственный учетный номер (инвентарный) объекта недвижимости, расположенного на земельном участке	-
8.	Вид (виды) разрешенного использования	Размещение гаражей для собственных нужд
8.1.	Дополнительные сведения об использовании земельного участка	-
9.	Сведения о земельных участках (землях общего пользования, территории общего пользования), посредством которых обеспечивается доступ	Земли общего пользования
10.	Иные сведения	-
4. Пояснения к сведениям об уточняемом земельном участке с кадастровым номером 39:15:150851:1513 :		
1.	-	

## Сведения об уточняемых земельных участках, необходимые для исправления реестровых ошибок в сведениях о местоположении их границ

**1. Сведения о характерных точках границ уточняемого земельного участка  
с кадастровым номером 39:15:150851:1490 :**

**Система координат 39.1**

**Зона № 1**

Обозначение характерных точек границ	Координаты, м				Метод определения координат	Формулы, примененные для расчета средней квадратической погрешности определения координат характерных точек границ (Mt), с подставленными в такие формулы значениями и итоговые (вычисленные) значения Mt, м	Описание закрепле ния точки
	содержатся в Едином государственном реестре недвижимости		определены в результате выполнения комплексных кадастровых работ				
	X	Y	X	Y			
1	2	3	4	5	6	7	8
29	349979.03	1188535.16	349979.03	1188535.16	-	$Mt = \sqrt{(m_0^2 + m_1^2)}$	Закрепление отсутствует
727	349979.11	1188538.28	349979.11	1188538.28	-	$Mt = \sqrt{(m_0^2 + m_1^2)}$	Закрепление отсутствует
217	349979.11	1188538.35	349973.13	1188538.45	-	$Mt = \sqrt{(m_0^2 + m_1^2)}$	Закрепление отсутствует
218	349973.13	1188538.45	349973.07	1188535.43	-	$Mt = \sqrt{(m_0^2 + m_1^2)}$	Закрепление отсутствует
30	349973.07	1188535.43	-	-	-	0.1	-
29	349979.03	1188535.16	349979.03	1188535.16	-	$Mt = \sqrt{(m_0^2 + m_1^2)}$	Закрепление отсутствует

**2. Сведения о частях границ уточняемого земельного участка  
с кадастровым номером 39:15:150851:1490 :**

Обозначение части границ		Горизонтальное проложение (S), м	Описание прохождения части границ	Сведения о согласовании местоположения границ (согласовано/спорное)
от т.	до т.			
1	2	3	4	5
29	727	3.12	-	-
727	217	5.98	-	-
217	218	3.02	-	-
218	29	5.97	-	-

**3. Сведения о характеристиках уточняемого земельного участка  
с кадастровым номером 39:15:150851:1490 :**

№ п/п	Наименование характеристики	Значение характеристики
1	2	3
1.	Адрес земельного участка	-
1.1.	Сведения о местоположении земельного участка (при отсутствии адреса) в структурированном в соответствии с федеральной информационной адресной системой виде	Российская Федерация, Калининградская область, г.о город Калининград, город Калининград
1.2.	Дополнительные сведения о местоположении земельного участка	-
2.	Площадь земельного участка ± величина погрешности определения (вычисления) площади ( $P \pm \Delta P$ ), м2	$18 \pm 1$
3.	Формула, примененная для расчета предельной допустимой погрешности определения площади земельного участка, с подставленными значениями и итоговые (вычисленные) значения ( $\Delta P$ ), м2	$\Delta P = 3.5 * Mt * \sqrt{P} = 3.5 * 0,1 * \sqrt{18} = 1$

<b>3. Сведения о характеристиках уточняемого земельного участка с кадастровым номером 39:15:150851:1490 :</b>		
<b>№ п/п</b>	<b>Наименование характеристики</b>	<b>Значение характеристики</b>
<b>1</b>	<b>2</b>	<b>3</b>
4.	Площадь земельного участка согласно сведениям Единого государственного реестра недвижимости (Ркад), м2	19
5.	Оценка расхождения Р и Ркад (Р - Ркад), м2	1
6.	Предельные минимальный и максимальный размеры земельного участка (Рмин и Рмакс), м2	- -
7.	Кадастровый номер или иной государственный учетный номер (инвентарный) объекта недвижимости, расположенного на земельном участке	-
8.	Вид (виды) разрешенного использования	Размещение гаражей для собственных нужд
8.1.	Дополнительные сведения об использовании земельного участка	-
9.	Сведения о земельных участках (землях общего пользования, территории общего пользования), посредством которых обеспечивается доступ	Земли общего пользования
10.	Иные сведения	-
<b>4. Пояснения к сведениям об уточняемом земельном участке с кадастровым номером 39:15:150851:1490 :</b>		
1.	-	

## Сведения об уточняемых земельных участках, необходимые для исправления реестровых ошибок в сведениях о местоположении их границ

**1. Сведения о характерных точках границ уточняемого земельного участка  
с кадастровым номером 39:15:150851:1489 :**

**Система координат 39.1**

**Зона № 1**

Обозначение характерных точек границ	Координаты, м				Метод определения координат	Формулы, примененные для расчета средней квадратической погрешности определения координат характерных точек границ (Mt), с подставленными в такие формулы значениями и итоговые (вычисленные) значения Mt, м	Описание закрепле ния точки
	содержатся в Едином государственном реестре недвижимости		определены в результате выполнения комплексных кадастровых работ				
	X	Y	X	Y			
1	2	3	4	5	6	7	8
221	349985.33	1188541.16	349985.30	1188541.16	-	$Mt = \sqrt{(m_0^2 + m_1^2)}$	Закрепление отсутствует
120	349985.47	1188544.39	349985.44	1188544.39	-	$Mt = \sqrt{(m_0^2 + m_1^2)}$	Закрепление отсутствует
124	349979.27	1188544.54	349979.27	1188544.54	-	$Mt = \sqrt{(m_0^2 + m_1^2)}$	Закрепление отсутствует
222	349979.19	1188541.39	349979.19	1188541.39	-	$Mt = \sqrt{(m_0^2 + m_1^2)}$	Закрепление отсутствует
221	349985.33	1188541.16	349985.30	1188541.16	-	$Mt = \sqrt{(m_0^2 + m_1^2)}$	Закрепление отсутствует

**2. Сведения о частях границ уточняемого земельного участка  
с кадастровым номером 39:15:150851:1489 :**

Обозначение части границ		Горизонтальное проложение (S), м	Описание прохождения части границ	Сведения о согласовании местоположения границ (согласовано/спорное)
от т.	до т.			
1	2	3	4	5
221	120	3.23	-	-
120	124	6.17	-	-
124	222	3.15	-	-
222	221	6.11	-	-

**3. Сведения о характеристиках уточняемого земельного участка  
с кадастровым номером 39:15:150851:1489 :**

№ п/п	Наименование характеристики	Значение характеристики
1	2	3
1.	Адрес земельного участка	-
1.1.	Сведения о местоположении земельного участка (при отсутствии адреса) в структурированном в соответствии с федеральной информационной адресной системой виде	Российская Федерация, Калининградская область, г.о город Калининград, город Калининград
1.2.	Дополнительные сведения о местоположении земельного участка	-
2.	Площадь земельного участка ± величина погрешности определения (вычисления) площади ( $P \pm \Delta P$ ), м <sup>2</sup>	$20 \pm 2$
3.	Формула, примененная для расчета предельной допустимой погрешности определения площади земельного участка, с подставленными значениями и итоговые (вычисленные) значения ( $\Delta P$ ), м <sup>2</sup>	$\Delta P = 3.5 * Mt * \sqrt{P} = 3.5 * 0,1 * \sqrt{20} = 2$
4.	Площадь земельного участка согласно сведениям Единого государственного реестра недвижимости ( $P_{\text{кад}}$ ), м <sup>2</sup>	20

<b>3. Сведения о характеристиках уточняемого земельного участка с кадастровым номером 39:15:150851:1489 :</b>		
<b>№ п/п</b>	<b>Наименование характеристики</b>	<b>Значение характеристики</b>
<b>1</b>	<b>2</b>	<b>3</b>
5.	Оценка расхождения Р и Ркад (Р - Ркад), м2	-
6.	Предельные минимальный и максимальный размеры земельного участка (Рмин и Рмакс), м2	- -
7.	Кадастровый номер или иной государственный учетный номер (инвентарный) объекта недвижимости, расположенного на земельном участке	-
8.	Вид (виды) разрешенного использования	Размещение гаражей для собственных нужд
8.1.	Дополнительные сведения об использовании земельного участка	-
9.	Сведения о земельных участках (землях общего пользования, территории общего пользования), посредством которых обеспечивается доступ	Земли общего пользования
10.	Иные сведения	-
<b>4. Пояснения к сведениям об уточняемом земельном участке с кадастровым номером 39:15:150851:1489 :</b>		
1.	-	

## Сведения об уточняемых земельных участках, необходимые для исправления реестровых ошибок в сведениях о местоположении их границ

### 1. Сведения о характерных точках границ уточняемого земельного участка с кадастровым номером 39:15:150851:1530 :

Система координат 39.1							Зона № 1
Обозначение характерных точек границ	Координаты, м				Метод определения координат	Формулы, примененные для расчета средней квадратической погрешности определения координат характерных точек границ (Mt), с подставленными в такие формулы значениями и итоговые (вычисленные) значения Mt, м	Описание закрепле ния точки
	содержатся в Едином государственном реестре недвижимости		определены в результате выполнения комплексных кадастровых работ				
	X	Y	X	Y			
1	2	3	4	5	6	7	8
121	349985.59	1188547.60	349985.59	1188547.60	-	$Mt = \sqrt{(m_0^2 + m_1^2)}$	Закрепление отсутствует
728	349985.70	1188550.75	349985.73	1188550.77	-	$Mt = \sqrt{(m_0^2 + m_1^2)}$	Закрепление отсутствует
224	349979.46	1188550.90	349979.46	1188550.83	-	$Mt = \sqrt{(m_0^2 + m_1^2)}$	Закрепление отсутствует
225	349979.46	1188550.83	349979.39	1188547.65	-	$Mt = \sqrt{(m_0^2 + m_1^2)}$	Закрепление отсутствует
122	349979.36	1188547.74	-	-	-	0.1	-
121	349985.59	1188547.60	349985.59	1188547.60	-	$Mt = \sqrt{(m_0^2 + m_1^2)}$	Закрепление отсутствует

### 2. Сведения о частях границ уточняемого земельного участка с кадастровым номером 39:15:150851:1530 :

Обозначение части границ		Горизонтальное проложение (S), м	Описание прохождения части границ	Сведения о согласовании местоположения границ (согласовано/спорное)
от т.	до т.			
1	2	3	4	5
121	728	3.17	-	-
728	224	6.27	-	-
224	225	3.18	-	-
225	121	6.20	-	-

### 3. Сведения о характеристиках уточняемого земельного участка с кадастровым номером 39:15:150851:1530 :

№ п/п	Наименование характеристики	Значение характеристики
1	2	3
1.	Адрес земельного участка	-
1.1.	Сведения о местоположении земельного участка (при отсутствии адреса) в структурированном в соответствии с федеральной информационной адресной системой виде	Российская Федерация, Калининградская область, г.о город Калининград, город Калининград
1.2.	Дополнительные сведения о местоположении земельного участка	-
2.	Площадь земельного участка ± величина погрешности определения (вычисления) площади ( $P \pm \Delta P$ ), м2	$20 \pm 2$
3.	Формула, примененная для расчета предельной допустимой погрешности определения площади земельного участка, с подставленными значениями и итоговые (вычисленные) значения ( $\Delta P$ ), м2	$\Delta P = 3.5 * Mt * \sqrt{P} = 3.5 * 0,1 * \sqrt{20} = 2$

3. Сведения о характеристиках уточняемого земельного участка с кадастровым номером 39:15:150851:1530 :		
№ п/п	Наименование характеристики	Значение характеристики
1	2	3
4.	Площадь земельного участка согласно сведениям Единого государственного реестра недвижимости (Ркад), м2	20
5.	Оценка расхождения Р и Ркад (Р - Ркад), м2	-
6.	Предельные минимальный и максимальный размеры земельного участка (Рмин и Рмакс), м2	- -
7.	Кадастровый номер или иной государственный учетный номер (инвентарный) объекта недвижимости, расположенного на земельном участке	-
8.	Вид (виды) разрешенного использования	Размещение гаражей для собственных нужд
8.1.	Дополнительные сведения об использовании земельного участка	-
9.	Сведения о земельных участках (землях общего пользования, территории общего пользования), посредством которых обеспечивается доступ	Земли общего пользования
10.	Иные сведения	-
4. Пояснения к сведениям об уточняемом земельном участке с кадастровым номером 39:15:150851:1530 :		
1.	-	

## Сведения об уточняемых земельных участках, необходимые для исправления реестровых ошибок в сведениях о местоположении их границ

**1. Сведения о характерных точках границ уточняемого земельного участка  
с кадастровым номером 39:15:150851:1502 :**

**Система координат 39.1**

**Зона № 1**

Обозначение характерных точек границ	Координаты, м				Метод определения координат	Формулы, примененные для расчета средней квадратической погрешности определения координат характерных точек границ (Mt), с подставленными в такие формулы значениями и итоговые (вычисленные) значения Mt, м	Описание закрепле ния точки
	содержатся в Едином государственном реестре недвижимости		определены в результате выполнения комплексных кадастровых работ				
	X	Y	X	Y			
1	2	3	4	5	6	7	8
233	349986.23	1188563.25	349986.23	1188563.25	-	$Mt = \sqrt{(m_0^2 + m_1^2)}$	Закрепление отсутствует
232	349986.36	1188566.38	349986.30	1188566.39	-	$Mt = \sqrt{(m_0^2 + m_1^2)}$	Закрепление отсутствует
231	349986.30	1188566.39	349980.31	1188566.52	-	$Mt = \sqrt{(m_0^2 + m_1^2)}$	Закрепление отсутствует
146	349980.31	1188566.52	349980.19	1188563.29	-	$Mt = \sqrt{(m_0^2 + m_1^2)}$	Закрепление отсутствует
145	349980.19	1188563.29	-	-	-	0.1	-
233	349986.23	1188563.25	349986.23	1188563.25	-	$Mt = \sqrt{(m_0^2 + m_1^2)}$	Закрепление отсутствует

**2. Сведения о частях границ уточняемого земельного участка  
с кадастровым номером 39:15:150851:1502 :**

Обозначение части границ		Горизонтальное проложение (S), м	Описание прохождения части границ	Сведения о согласовании местоположения границ (согласовано/спорное)
от т.	до т.			
1	2	3	4	5
233	232	3.14	-	-
232	231	5.99	-	-
231	146	3.23	-	-
146	233	6.04	-	-

**3. Сведения о характеристиках уточняемого земельного участка  
с кадастровым номером 39:15:150851:1502 :**

№ п/п	Наименование характеристики	Значение характеристики
1	2	3
1.	Адрес земельного участка	-
1.1.	Сведения о местоположении земельного участка (при отсутствии адреса) в структурированном в соответствии с федеральной информационной адресной системой виде	Российская Федерация, Калининградская область, г.о город Калининград, город Калининград
1.2.	Дополнительные сведения о местоположении земельного участка	-
2.	Площадь земельного участка ± величина погрешности определения (вычисления) площади ( $P \pm \Delta P$ ), м2	$19 \pm 2$
3.	Формула, примененная для расчета предельной допустимой погрешности определения площади земельного участка, с подставленными значениями и итоговые (вычисленные) значения ( $\Delta P$ ), м2	$\Delta P = 3.5 * Mt * \sqrt{P} = 3.5 * 0,1 * \sqrt{19} = 2$



<b>3. Сведения о характеристиках уточняемого земельного участка с кадастровым номером 39:15:150851:1502 :</b>		
<b>№ п/п</b>	<b>Наименование характеристики</b>	<b>Значение характеристики</b>
<b>1</b>	<b>2</b>	<b>3</b>
4.	Площадь земельного участка согласно сведениям Единого государственного реестра недвижимости (Ркад), м2	19
5.	Оценка расхождения Р и Ркад (Р - Ркад), м2	-
6.	Предельные минимальный и максимальный размеры земельного участка (Рмин и Рмакс), м2	- -
7.	Кадастровый номер или иной государственный учетный номер (инвентарный) объекта недвижимости, расположенного на земельном участке	-
8.	Вид (виды) разрешенного использования	Размещение гаражей для собственных нужд
8.1.	Дополнительные сведения об использовании земельного участка	-
9.	Сведения о земельных участках (землях общего пользования, территории общего пользования), посредством которых обеспечивается доступ	Земли общего пользования
10.	Иные сведения	-
<b>4. Пояснения к сведениям об уточняемом земельном участке с кадастровым номером 39:15:150851:1502 :</b>		
1.	-	

## Сведения об уточняемых земельных участках, необходимые для исправления реестровых ошибок в сведениях о местоположении их границ

**1. Сведения о характерных точках границ уточняемого земельного участка  
с кадастровым номером 39:15:150851:1486 :**

**Система координат МСК-39, зона 1**

**Зона № 1**

Обозначение характерных точек границ	Координаты, м				Метод определения координат	Формулы, примененные для расчета средней квадратической погрешности определения координат характерных точек границ (Mt), с подставленными в такие формулы значениями и итоговые (вычисленные) значения Mt, м	Описание закрепле ния точки
	содержатся в Едином государственном реестре недвижимости		определены в результате выполнения комплексных кадастровых работ				
	X	Y	X	Y			
1	2	3	4	5	6	7	8
231	349986.30	1188566.39	349986.30	1188566.39	-	$Mt = \sqrt{(m_0^2 + m_1^2)}$	Закрепление отсутствует
22	349986.51	1188569.65	349986.43	1188569.65	-	$Mt = \sqrt{(m_0^2 + m_1^2)}$	Закрепление отсутствует
21	349980.43	1188569.64	349980.43	1188569.64	-	$Mt = \sqrt{(m_0^2 + m_1^2)}$	Закрепление отсутствует
146	349980.31	1188566.52	349980.31	1188566.52	-	$Mt = \sqrt{(m_0^2 + m_1^2)}$	Закрепление отсутствует
231	349986.30	1188566.39	349986.30	1188566.39	-	$Mt = \sqrt{(m_0^2 + m_1^2)}$	Закрепление отсутствует

**2. Сведения о частях границ уточняемого земельного участка  
с кадастровым номером 39:15:150851:1486 :**

Обозначение части границ		Горизонтальное проложение (S), м	Описание прохождения части границ	Сведения о согласовании местоположения границ (согласовано/спорное)
от т.	до т.			
1	2	3	4	5
231	22	3.26	-	-
22	21	6.00	-	-
21	146	3.12	-	-
146	231	5.99	-	-

**3. Сведения о характеристиках уточняемого земельного участка  
с кадастровым номером 39:15:150851:1486 :**

№ п/п	Наименование характеристики	Значение характеристики
1	2	3
1.	Адрес земельного участка	-
1.1.	Сведения о местоположении земельного участка (при отсутствии адреса) в структурированном в соответствии с федеральной информационной адресной системой виде	Российская Федерация, Калининградская область, г.о город Калининград, город Калининград
1.2.	Дополнительные сведения о местоположении земельного участка	-
2.	Площадь земельного участка ± величина погрешности определения (вычисления) площади ( $P \pm \Delta P$ ), м <sup>2</sup>	$19 \pm 2$
3.	Формула, примененная для расчета предельной допустимой погрешности определения площади земельного участка, с подставленными значениями и итоговые (вычисленные) значения ( $\Delta P$ ), м <sup>2</sup>	$\Delta P = 3.5 * Mt * \sqrt{P} = 3.5 * 0,1 * \sqrt{19} = 2$
4.	Площадь земельного участка согласно сведениям Единого государственного реестра недвижимости ( $P_{\text{кад}}$ ), м <sup>2</sup>	19

3. Сведения о характеристиках уточняемого земельного участка с кадастровым номером 39:15:150851:1486 :		
№ п/п	Наименование характеристики	Значение характеристики
1	2	3
5.	Оценка расхождения Р и Ркад (Р - Ркад), м2	-
6.	Предельные минимальный и максимальный размеры земельного участка (Рмин и Рмакс), м2	- -
7.	Кадастровый номер или иной государственный учетный номер (инвентарный) объекта недвижимости, расположенного на земельном участке	-
8.	Вид (виды) разрешенного использования	Размещение гаражей для собственных нужд
8.1.	Дополнительные сведения об использовании земельного участка	-
9.	Сведения о земельных участках (землях общего пользования, территории общего пользования), посредством которых обеспечивается доступ	Земли общего пользования
10.	Иные сведения	-
4. Пояснения к сведениям об уточняемом земельном участке с кадастровым номером 39:15:150851:1486 :		
1.	-	

# Сведения об уточняемых земельных участках, необходимые для исправления реестровых ошибок в сведениях о местоположении их границ

**1. Сведения о характерных точках границ уточняемого земельного участка  
с кадастровым номером 39:15:150851:1494 :**

**Система координат 39.1**

**Зона № 1**

Обозначение характерных точек границ	Координаты, м				Метод определения координат	Формулы, примененные для расчета средней квадратической погрешности определения координат характерных точек границ (Mt), с подставленными в такие формулы значениями и итоговые (вычисленные) значения Mt, м	Описание закрепле ния точки
	содержатся в Едином государственном реестре недвижимости		определены в результате выполнения комплексных кадастровых работ				
	X	Y	X	Y			
1	2	3	4	5	6	7	8
23	349986.60	1188572.68	349986.60	1188572.68	-	$Mt = \sqrt{(m_0^2 + m_1^2)}$	Закрепление отсутствует
234	349986.74	1188576.61	349986.71	1188576.61	-	$Mt = \sqrt{(m_0^2 + m_1^2)}$	Закрепление отсутствует
235	349980.67	1188576.74	349986.71	1188576.66	-	$Mt = \sqrt{(m_0^2 + m_1^2)}$	Закрепление отсутствует
24	349980.56	1188572.81	349980.56	1188576.78	-	$Mt = \sqrt{(m_0^2 + m_1^2)}$	Закрепление отсутствует
24	-	-	349980.56	1188572.81	-	$Mt = \sqrt{(m_0^2 + m_1^2)}$	Закрепление отсутствует
23	349986.60	1188572.68	349986.60	1188572.68	-	$Mt = \sqrt{(m_0^2 + m_1^2)}$	Закрепление отсутствует

**2. Сведения о частях границ уточняемого земельного участка  
с кадастровым номером 39:15:150851:1494 :**

Обозначение части границ		Горизонтальное проложение (S), м	Описание прохождения части границ	Сведения о согласовании местоположения границ (согласовано/спорное)
от т.	до т.			
1	2	3	4	5
23	234	3.93	-	-
234	235	0.05	-	-
235	24	6.15	-	-
24	24	3.97	-	-
24	23	6.04	-	-

**3. Сведения о характеристиках уточняемого земельного участка  
с кадастровым номером 39:15:150851:1494 :**

№ п/п	Наименование характеристики	Значение характеристики
1	2	3
1.	Адрес земельного участка	-
1.1.	Сведения о местоположении земельного участка (при отсутствии адреса) в структурированном в соответствии с федеральной информационной адресной системой виде	Российская Федерация, Калининградская область, г.о город Калининград, город Калининград
1.2.	Дополнительные сведения о местоположении земельного участка	-
2.	Площадь земельного участка ± величина погрешности определения (вычисления) площади ( $P \pm \Delta P$ ), м <sup>2</sup>	$24 \pm 2$

3. Сведения о характеристиках уточняемого земельного участка с кадастровым номером 39:15:150851:1494 :		
№ п/п	Наименование характеристики	Значение характеристики
1	2	3
3.	Формула, примененная для расчета предельной допустимой погрешности определения площади земельного участка, с подставленными значениями и итоговые (вычисленные) значения ( $\Delta P$ ), м2	$\Delta P=3.5 * M_t * \sqrt{P}=3.5*0,1*\sqrt{24}=2$
4.	Площадь земельного участка согласно сведениям Единого государственного реестра недвижимости (Ркад), м2	24
5.	Оценка расхождения Р и Ркад (Р - Ркад), м2	-
6.	Предельные минимальный и максимальный размеры земельного участка (Рмин и Рмакс), м2	- -
7.	Кадастровый номер или иной государственный учетный номер (инвентарный) объекта недвижимости, расположенного на земельном участке	-
8.	Вид (виды) разрешенного использования	Размещение гаражей для собственных нужд
8.1.	Дополнительные сведения об использовании земельного участка	-
9.	Сведения о земельных участках (землях общего пользования, территории общего пользования), посредством которых обеспечивается доступ	Земли общего пользования
10.	Иные сведения	-
4. Пояснения к сведениям об уточняемом земельном участке с кадастровым номером 39:15:150851:1494 :		
1.	-	

# Сведения об уточняемых земельных участках, необходимые для исправления реестровых ошибок в сведениях о местоположении их границ

**1. Сведения о характерных точках границ уточняемого земельного участка  
с кадастровым номером 39:15:150851:1487 :**

**Система координат 39.1**

**Зона № 1**

Обозначение характерных точек границ	Координаты, м				Метод определения координат	Формулы, примененные для расчета средней квадратической погрешности определения координат характерных точек границ (Mt), с подставленными в такие формулы значениями и итоговые (вычисленные) значения Mt, м	Описание закрепле ния точки
	содержатся в Едином государственном реестре недвижимости		определены в результате выполнения комплексных кадастровых работ				
	X	Y	X	Y			
1	2	3	4	5	6	7	8
217	349979.11	1188538.35	349979.11	1188538.28	-	$Mt = \sqrt{(m_0^2 + m_1^2)}$	Закрепление отсутствует
222	349979.19	1188541.39	349979.11	1188538.35	-	$Mt = \sqrt{(m_0^2 + m_1^2)}$	Закрепление отсутствует
219	349973.25	1188541.49	349979.19	1188541.39	-	$Mt = \sqrt{(m_0^2 + m_1^2)}$	Закрепление отсутствует
218	349973.13	1188538.45	349973.25	1188541.49	-	$Mt = \sqrt{(m_0^2 + m_1^2)}$	Закрепление отсутствует
218	-	-	349973.13	1188538.45	-	$Mt = \sqrt{(m_0^2 + m_1^2)}$	Закрепление отсутствует
217	349979.11	1188538.35	349979.11	1188538.28	-	$Mt = \sqrt{(m_0^2 + m_1^2)}$	Закрепление отсутствует

**2. Сведения о частях границ уточняемого земельного участка  
с кадастровым номером 39:15:150851:1487 :**

Обозначение части границ		Горизонтальное проложение (S), м	Описание прохождения части границ	Сведения о согласовании местоположения границ (согласовано/спорное)
от т.	до т.			
1	2	3	4	5
217	222	0.07	-	-
222	219	3.04	-	-
219	218	5.94	-	-
218	218	3.04	-	-
218	217	5.98	-	-

**3. Сведения о характеристиках уточняемого земельного участка  
с кадастровым номером 39:15:150851:1487 :**

№ п/п	Наименование характеристики	Значение характеристики
1	2	3
1.	Адрес земельного участка	-
1.1.	Сведения о местоположении земельного участка (при отсутствии адреса) в структурированном в соответствии с федеральной информационной адресной системой виде	Российская Федерация, Калининградская область, г.о город Калининград, город Калининград
1.2.	Дополнительные сведения о местоположении земельного участка	-
2.	Площадь земельного участка ± величина погрешности определения (вычисления) площади ( $P \pm \Delta P$ ), м <sup>2</sup>	$18 \pm 1$

3. Сведения о характеристиках уточняемого земельного участка с кадастровым номером 39:15:150851:1487 :		
№ п/п	Наименование характеристики	Значение характеристики
1	2	3
3.	Формула, примененная для расчета предельной допустимой погрешности определения площади земельного участка, с подставленными значениями и итоговые (вычисленные) значения ( $\Delta P$ ), м2	$\Delta P = 3.5 * M_t * \sqrt{P} = 3.5 * 0,1 * \sqrt{18} = 1$
4.	Площадь земельного участка согласно сведениям Единого государственного реестра недвижимости (Ркад), м2	18
5.	Оценка расхождения Р и Ркад (Р - Ркад), м2	-
6.	Предельные минимальный и максимальный размеры земельного участка (Рмин и Рмакс), м2	- -
7.	Кадастровый номер или иной государственный учетный номер (инвентарный) объекта недвижимости, расположенного на земельном участке	-
8.	Вид (виды) разрешенного использования	Размещение гаражей для собственных нужд
8.1.	Дополнительные сведения об использовании земельного участка	-
9.	Сведения о земельных участках (землях общего пользования, территории общего пользования), посредством которых обеспечивается доступ	Земли общего пользования
10.	Иные сведения	-
4. Пояснения к сведениям об уточняемом земельном участке с кадастровым номером 39:15:150851:1487 :		
1.	-	

## Сведения об уточняемых земельных участках, необходимые для исправления реестровых ошибок в сведениях о местоположении их границ

**1. Сведения о характерных точках границ уточняемого земельного участка  
с кадастровым номером 39:15:150851:1499 :**

**Система координат МСК-39, зона 1**

**Зона № 1**

Обозначение характерных точек границ	Координаты, м				Метод определения координат	Формулы, примененные для расчета средней квадратической погрешности определения координат характерных точек границ (Mt), с подставленными в такие формулы значениями и итоговые (вычисленные) значения Mt, м	Описание закрепле ния точки
	содержатся в Едином государственном реестре недвижимости		определены в результате выполнения комплексных кадастровых работ				
	X	Y	X	Y			
1	2	3	4	5	6	7	8
18	349977.55	1188592.95	349977.55	1188592.95	-	$Mt = \sqrt{(m_0^2 + m_1^2)}$	Закрепление отсутствует
239	349977.74	1188599.43	349977.74	1188599.43	-	$Mt = \sqrt{(m_0^2 + m_1^2)}$	Закрепление отсутствует
238	349974.61	1188599.50	349974.59	1188599.60	-	$Mt = \sqrt{(m_0^2 + m_1^2)}$	Закрепление отсутствует
19	349974.41	1188592.89	349974.41	1188592.89	-	$Mt = \sqrt{(m_0^2 + m_1^2)}$	Закрепление отсутствует
18	349977.55	1188592.95	349977.55	1188592.95	-	$Mt = \sqrt{(m_0^2 + m_1^2)}$	Закрепление отсутствует

**2. Сведения о частях границ уточняемого земельного участка  
с кадастровым номером 39:15:150851:1499 :**

Обозначение части границ		Горизонтальное проложение (S), м	Описание прохождения части границ	Сведения о согласовании местоположения границ (согласовано/спорное)
от т.	до т.			
1	2	3	4	5
18	239	6.48	-	-
239	238	3.15	-	-
238	19	6.71	-	-
19	18	3.14	-	-

**3. Сведения о характеристиках уточняемого земельного участка  
с кадастровым номером 39:15:150851:1499 :**

№ п/п	Наименование характеристики	Значение характеристики
1	2	3
1.	Адрес земельного участка	-
1.1.	Сведения о местоположении земельного участка (при отсутствии адреса) в структурированном в соответствии с федеральной информационной адресной системой виде	Российская Федерация, Калининградская область, г.о город Калининград, город Калининград
1.2.	Дополнительные сведения о местоположении земельного участка	-
2.	Площадь земельного участка ± величина погрешности определения (вычисления) площади ( $P \pm \Delta P$ ), м <sup>2</sup>	$21 \pm 2$
3.	Формула, примененная для расчета предельной допустимой погрешности определения площади земельного участка, с подставленными значениями и итоговые (вычисленные) значения ( $\Delta P$ ), м <sup>2</sup>	$\Delta P = 3.5 * Mt * \sqrt{P} = 3.5 * 0,1 * \sqrt{21} = 2$
4.	Площадь земельного участка согласно сведениям Единого государственного реестра недвижимости ( $P_{\text{кад}}$ ), м <sup>2</sup>	21



<b>3. Сведения о характеристиках уточняемого земельного участка с кадастровым номером 39:15:150851:1499 :</b>		
<b>№ п/п</b>	<b>Наименование характеристики</b>	<b>Значение характеристики</b>
<b>1</b>	<b>2</b>	<b>3</b>
5.	Оценка расхождения Р и Ркад (Р - Ркад), м2	-
6.	Предельные минимальный и максимальный размеры земельного участка (Рмин и Рмакс), м2	- -
7.	Кадастровый номер или иной государственный учетный номер (инвентарный) объекта недвижимости, расположенного на земельном участке	-
8.	Вид (виды) разрешенного использования	Размещение гаражей для собственных нужд
8.1.	Дополнительные сведения об использовании земельного участка	-
9.	Сведения о земельных участках (землях общего пользования, территории общего пользования), посредством которых обеспечивается доступ	Земли общего пользования
10.	Иные сведения	-
<b>4. Пояснения к сведениям об уточняемом земельном участке с кадастровым номером 39:15:150851:1499 :</b>		
1.	-	

## Сведения об уточняемых земельных участках, необходимые для исправления реестровых ошибок в сведениях о местоположении их границ

**1. Сведения о характерных точках границ уточняемого земельного участка  
с кадастровым номером 39:15:150851:1518 :**

**Система координат 39.1**

**Зона № 1**

Обозначение характерных точек границ	Координаты, м				Метод определения координат	Формулы, примененные для расчета средней квадратической погрешности определения координат характерных точек границ (Mt), с подставленными в такие формулы значениями и итоговые (вычисленные) значения Mt, м	Описание закрепле ния точки
	содержатся в Едином государственном реестре недвижимости		определены в результате выполнения комплексных кадастровых работ				
	X	Y	X	Y			
1	2	3	4	5	6	7	8
510	349963.91	1188557.58	349963.91	1188557.58	-	$Mt = \sqrt{(m_0^2 + m_1^2)}$	Закрепление отсутствует
229	349964.09	1188560.64	349964.09	1188560.64	-	$Mt = \sqrt{(m_0^2 + m_1^2)}$	Закрепление отсутствует
230	349958.05	1188560.89	349958.05	1188560.89	-	$Mt = \sqrt{(m_0^2 + m_1^2)}$	Закрепление отсутствует
729	349957.96	1188560.86	349957.83	1188557.79	-	$Mt = \sqrt{(m_0^2 + m_1^2)}$	Закрепление отсутствует
511	349957.83	1188557.79	-	-	-	0.1	-
510	349963.91	1188557.58	349963.91	1188557.58	-	$Mt = \sqrt{(m_0^2 + m_1^2)}$	Закрепление отсутствует

**2. Сведения о частях границ уточняемого земельного участка  
с кадастровым номером 39:15:150851:1518 :**

Обозначение части границ		Горизонтальное проложение (S), м	Описание прохождения части границ	Сведения о согласовании местоположения границ (согласовано/спорное)
от т.	до т.			
1	2	3	4	5
510	229	3.07	-	-
229	230	6.05	-	-
230	729	3.11	-	-
729	510	6.08	-	-

**3. Сведения о характеристиках уточняемого земельного участка  
с кадастровым номером 39:15:150851:1518 :**

№ п/п	Наименование характеристики	Значение характеристики
1	2	3
1.	Адрес земельного участка	-
1.1.	Сведения о местоположении земельного участка (при отсутствии адреса) в структурированном в соответствии с федеральной информационной адресной системой виде	Российская Федерация, Калининградская область, г.о город Калининград, город Калининград
1.2.	Дополнительные сведения о местоположении земельного участка	-
2.	Площадь земельного участка ± величина погрешности определения (вычисления) площади ( $P \pm \Delta P$ ), м2	$19 \pm 2$
3.	Формула, примененная для расчета предельной допустимой погрешности определения площади земельного участка, с подставленными значениями и итоговые (вычисленные) значения ( $\Delta P$ ), м2	$\Delta P = 3.5 * Mt * \sqrt{P} = 3.5 * 0,1 * \sqrt{19} = 2$

<b>3. Сведения о характеристиках уточняемого земельного участка с кадастровым номером 39:15:150851:1518 :</b>		
<b>№ п/п</b>	<b>Наименование характеристики</b>	<b>Значение характеристики</b>
<b>1</b>	<b>2</b>	<b>3</b>
4.	Площадь земельного участка согласно сведениям Единого государственного реестра недвижимости (Ркад), м2	19
5.	Оценка расхождения Р и Ркад (Р - Ркад), м2	-
6.	Предельные минимальный и максимальный размеры земельного участка (Рмин и Рмакс), м2	- -
7.	Кадастровый номер или иной государственный учетный номер (инвентарный) объекта недвижимости, расположенного на земельном участке	-
8.	Вид (виды) разрешенного использования	Размещение гаражей для собственных нужд
8.1.	Дополнительные сведения об использовании земельного участка	-
9.	Сведения о земельных участках (землях общего пользования, территории общего пользования), посредством которых обеспечивается доступ	Земли общего пользования
10.	Иные сведения	-
<b>4. Пояснения к сведениям об уточняемом земельном участке с кадастровым номером 39:15:150851:1518 :</b>		
1.	-	

## Сведения об уточняемых земельных участках, необходимые для исправления реестровых ошибок в сведениях о местоположении их границ

### 1. Сведения о характерных точках границ уточняемого земельного участка с кадастровым номером 39:15:150851:1523 :

Система координат 39.1						Зона № 1	
Обозначение характерных точек границ	Координаты, м				Метод определения координат	Формулы, примененные для расчета средней квадратической погрешности определения координат характерных точек границ (Mt), с подставленными в такие формулы значениями и итоговые (вычисленные) значения Mt, м	Описание закрепле ния точки
	содержатся в Едином государственном реестре недвижимости		определены в результате выполнения комплексных кадастровых работ				
	X	Y	X	Y			
1	2	3	4	5	6	7	8
730	349979.76	1188479.90	349979.91	1188479.75	-	$Mt = \sqrt{(m_0^2 + m_1^2)}$	Закрепление отсутствует
731	349979.73	1188484.41	349979.74	1188484.49	-	$Mt = \sqrt{(m_0^2 + m_1^2)}$	Закрепление отсутствует
155	349976.24	1188484.48	349976.24	1188484.58	-	$Mt = \sqrt{(m_0^2 + m_1^2)}$	Закрепление отсутствует
154	349976.31	1188476.95	349976.31	1188476.95	-	$Mt = \sqrt{(m_0^2 + m_1^2)}$	Закрепление отсутствует
205	349978.82	1188476.86	349978.82	1188476.86	-	$Mt = \sqrt{(m_0^2 + m_1^2)}$	Закрепление отсутствует
732	349979.73	1188476.83	349979.73	1188476.83	-	$Mt = \sqrt{(m_0^2 + m_1^2)}$	Закрепление отсутствует
н517У	-	-	349979.86	1188477.85	-	$Mt = \sqrt{(m_0^2 + m_1^2)}$	Закрепление отсутствует
730	349979.76	1188479.90	349979.91	1188479.75	-	$Mt = \sqrt{(m_0^2 + m_1^2)}$	Закрепление отсутствует

### 2. Сведения о частях границ уточняемого земельного участка с кадастровым номером 39:15:150851:1523 :

Обозначение части границ		Горизонтальное проложение (S), м	Описание прохождения части границ	Сведения о согласовании местоположения границ (согласовано/спорное)
от т.	до т.			
1	2	3	4	5
730	731	4.74	-	-
731	155	3.50	-	-
155	154	7.63	-	-
154	205	2.51	-	-
205	732	0.91	-	-
732	н517У	1.03	-	-
н517У	730	1.90	-	-

### 3. Сведения о характеристиках уточняемого земельного участка с кадастровым номером 39:15:150851:1523 :

№ п/п	Наименование характеристики	Значение характеристики
1	2	3
1.	Адрес земельного участка	-
1.1.	Сведения о местоположении земельного участка (при отсутствии адреса) в структурированном в соответствии с федеральной информационной адресной системой виде	Российская Федерация, Калининградская область, г.о город Калининград, город Калининград

<b>3. Сведения о характеристиках уточняемого земельного участка с кадастровым номером 39:15:150851:1523 :</b>		
<b>№ п/п</b>	<b>Наименование характеристики</b>	<b>Значение характеристики</b>
<b>1</b>	<b>2</b>	<b>3</b>
1.2.	Дополнительные сведения о местоположении земельного участка	-
2.	Площадь земельного участка $\pm$ величина погрешности определения (вычисления) площади ( $P \pm \Delta P$ ), м2	$27 \pm 2$
3.	Формула, примененная для расчета предельной допустимой погрешности определения площади земельного участка, с подставленными значениями и итоговые (вычисленные) значения ( $\Delta P$ ), м2	$\Delta P = 3.5 * M_t * \sqrt{P} = 3.5 * 0,1 * \sqrt{27} = 2$
4.	Площадь земельного участка согласно сведениям Единого государственного реестра недвижимости ( $P_{\text{кад}}$ ), м2	26
5.	Оценка расхождения $P$ и $P_{\text{кад}}$ ( $P - P_{\text{кад}}$ ), м2	1
6.	Предельные минимальный и максимальный размеры земельного участка ( $P_{\text{мин}}$ и $P_{\text{макс}}$ ), м2	- -
7.	Кадастровый номер или иной государственный учетный номер (инвентарный) объекта недвижимости, расположенного на земельном участке	-
8.	Вид (виды) разрешенного использования	Размещение гаражей для собственных нужд
8.1.	Дополнительные сведения об использовании земельного участка	-
9.	Сведения о земельных участках (землях общего пользования, территории общего пользования), посредством которых обеспечивается доступ	Земли общего пользования
10.	Иные сведения	-
<b>4. Пояснения к сведениям об уточняемом земельном участке с кадастровым номером 39:15:150851:1523 :</b>		
1.	-	

# Сведения об уточняемых земельных участках, необходимые для исправления реестровых ошибок в сведениях о местоположении их границ

**1. Сведения о характерных точках границ уточняемого земельного участка  
с кадастровым номером 39:15:150851:1535 :**

**Система координат 39.1**

**Зона № 1**

Обозначение характерных точек границ	Координаты, м				Метод определения координат	Формулы, примененные для расчета средней квадратической погрешности определения координат характерных точек границ (Mt), с подставленными в такие формулы значениями и итоговые (вычисленные) значения Mt, м	Описание закрепле ния точки
	содержатся в Едином государственном реестре недвижимости		определены в результате выполнения комплексных кадастровых работ				
	X	Y	X	Y			
1	2	3	4	5	6	7	8
733	349956.26	1188607.58	349956.20	1188607.61	-	$Mt = \sqrt{(m_0^2 + m_1^2)}$	Закрепление отсутствует
734	349956.37	1188614.90	349956.20	1188607.89	-	$Mt = \sqrt{(m_0^2 + m_1^2)}$	Закрепление отсутствует
134	349952.97	1188614.98	349956.35	1188613.91	-	$Mt = \sqrt{(m_0^2 + m_1^2)}$	Закрепление отсутствует
133	349952.82	1188607.64	349956.37	1188614.90	-	$Mt = \sqrt{(m_0^2 + m_1^2)}$	Закрепление отсутствует
134	-	-	349952.97	1188614.98	-	$Mt = \sqrt{(m_0^2 + m_1^2)}$	Закрепление отсутствует
н508У	-	-	349952.95	1188613.99	-	$Mt = \sqrt{(m_0^2 + m_1^2)}$	Закрепление отсутствует
н509У	-	-	349952.82	1188607.84	-	$Mt = \sqrt{(m_0^2 + m_1^2)}$	Закрепление отсутствует
133	-	-	349952.82	1188607.64	-	$Mt = \sqrt{(m_0^2 + m_1^2)}$	Закрепление отсутствует
733	349956.26	1188607.58	349956.20	1188607.61	-	$Mt = \sqrt{(m_0^2 + m_1^2)}$	Закрепление отсутствует

**2. Сведения о частях границ уточняемого земельного участка  
с кадастровым номером 39:15:150851:1535 :**

Обозначение части границ		Горизонтальное проложение (S), м	Описание прохождения части границ	Сведения о согласовании местоположения границ (согласовано/спорное)
от т.	до т.			
1	2	3	4	5
733	734	0.28	-	-
734	134	6.02	-	-
134	133	0.99	-	-
133	134	3.40	-	-
134	н508У	0.99	-	-
н508У	н509У	6.15	-	-
н509У	133	0.20	-	-
133	733	3.38	-	-

<b>3. Сведения о характеристиках уточняемого земельного участка с кадастровым номером 39:15:150851:1535 :</b>		
<b>№ п/п</b>	<b>Наименование характеристики</b>	<b>Значение характеристики</b>
<b>1</b>	<b>2</b>	<b>3</b>
1.	Адрес земельного участка	-
1.1.	Сведения о местоположении земельного участка (при отсутствии адреса) в структурированном в соответствии с федеральной информационной адресной системой виде	Российская Федерация, Калининградская область, г.о город Калининград, город Калининград
1.2.	Дополнительные сведения о местоположении земельного участка	-
2.	Площадь земельного участка $\pm$ величина погрешности определения (вычисления) площади ( $P \pm \Delta P$ ), м2	$25 \pm 2$
3.	Формула, примененная для расчета предельной допустимой погрешности определения площади земельного участка, с подставленными значениями и итоговые (вычисленные) значения ( $\Delta P$ ), м2	$\Delta P = 3.5 * M_t * \sqrt{P} = 3.5 * 0,1 * \sqrt{25} = 2$
4.	Площадь земельного участка согласно сведениям Единого государственного реестра недвижимости ( $P_{\text{кад}}$ ), м2	25
5.	Оценка расхождения $P$ и $P_{\text{кад}}$ ( $P - P_{\text{кад}}$ ), м2	-
6.	Предельные минимальный и максимальный размеры земельного участка ( $P_{\text{мин}}$ и $P_{\text{макс}}$ ), м2	- -
7.	Кадастровый номер или иной государственный учетный номер (инвентарный) объекта недвижимости, расположенного на земельном участке	-
8.	Вид (виды) разрешенного использования	Размещение гаражей для собственных нужд
8.1.	Дополнительные сведения об использовании земельного участка	-
9.	Сведения о земельных участках (землях общего пользования, территории общего пользования), посредством которых обеспечивается доступ	Земли общего пользования
10.	Иные сведения	-
<b>4. Пояснения к сведениям об уточняемом земельном участке с кадастровым номером 39:15:150851:1535 :</b>		
1.	-	

# Сведения об уточняемых земельных участках, необходимые для исправления реестровых ошибок в сведениях о местоположении их границ

**1. Сведения о характерных точках границ уточняемого земельного участка  
с кадастровым номером 39:15:150851:1526 :**

**Система координат 39.1**

**Зона № 1**

Обозначение характерных точек границ	Координаты, м				Метод определения координат	Формулы, примененные для расчета средней квадратической погрешности определения координат характерных точек границ (Mt), с подставленными в такие формулы значениями и итоговые (вычисленные) значения Mt, м	Описание закрепле ния точки
	содержатся в Едином государственном реестре недвижимости		определены в результате выполнения комплексных кадастровых работ				
	X	Y	X	Y			
1	2	3	4	5	6	7	8
242	349979.08	1188606.24	349979.08	1188606.24	-	$Mt = \sqrt{(m_0^2 + m_1^2)}$	Закрепление отсутствует
243	349979.19	1188614.32	349979.09	1188607.25	-	$Mt = \sqrt{(m_0^2 + m_1^2)}$	Закрепление отсутствует
735	349972.83	1188614.48	349979.18	1188613.36	-	$Mt = \sqrt{(m_0^2 + m_1^2)}$	Закрепление отсутствует
736	349972.66	1188606.34	349979.19	1188614.32	-	$Mt = \sqrt{(m_0^2 + m_1^2)}$	Закрепление отсутствует
н113У	-	-	349972.83	1188614.49	-	$Mt = \sqrt{(m_0^2 + m_1^2)}$	Закрепление отсутствует
н112У	-	-	349972.81	1188613.51	-	$Mt = \sqrt{(m_0^2 + m_1^2)}$	Закрепление отсутствует
н502У	-	-	349972.68	1188607.32	-	$Mt = \sqrt{(m_0^2 + m_1^2)}$	Закрепление отсутствует
736	-	-	349972.66	1188606.34	-	$Mt = \sqrt{(m_0^2 + m_1^2)}$	Закрепление отсутствует
242	349979.08	1188606.24	349979.08	1188606.24	-	$Mt = \sqrt{(m_0^2 + m_1^2)}$	Закрепление отсутствует

**2. Сведения о частях границ уточняемого земельного участка  
с кадастровым номером 39:15:150851:1526 :**

Обозначение части границ		Горизонтальное проложение (S), м	Описание прохождения части границ	Сведения о согласовании местоположения границ (согласовано/спорное)
от т.	до т.			
1	2	3	4	5
242	243	1.01	-	-
243	735	6.11	-	-
735	736	0.96	-	-
736	н113У	6.36	-	-
н113У	н112У	0.98	-	-
н112У	н502У	6.19	-	-
н502У	736	0.98	-	-
736	242	6.42	-	-



<b>3. Сведения о характеристиках уточняемого земельного участка с кадастровым номером 39:15:150851:1526 :</b>		
<b>№ п/п</b>	<b>Наименование характеристики</b>	<b>Значение характеристики</b>
<b>1</b>	<b>2</b>	<b>3</b>
1.	Адрес земельного участка	-
1.1.	Сведения о местоположении земельного участка (при отсутствии адреса) в структурированном в соответствии с федеральной информационной адресной системой виде	Российская Федерация, Калининградская область, г.о город Калининград, город Калининград
1.2.	Дополнительные сведения о местоположении земельного участка	-
2.	Площадь земельного участка $\pm$ величина погрешности определения (вычисления) площади ( $P \pm \Delta P$ ), м2	$52 \pm 3$
3.	Формула, примененная для расчета предельной допустимой погрешности определения площади земельного участка, с подставленными значениями и итоговые (вычисленные) значения ( $\Delta P$ ), м2	$\Delta P = 3.5 * M_t * \sqrt{P} = 3.5 * 0,1 * \sqrt{52} = 3$
4.	Площадь земельного участка согласно сведениям Единого государственного реестра недвижимости (Ркад), м2	52
5.	Оценка расхождения Р и Ркад ( $P - P_{кад}$ ), м2	-
6.	Предельные минимальный и максимальный размеры земельного участка ( $P_{мин}$ и $P_{макс}$ ), м2	- -
7.	Кадастровый номер или иной государственный учетный номер (инвентарный) объекта недвижимости, расположенного на земельном участке	-
8.	Вид (виды) разрешенного использования	Размещение гаражей для собственных нужд
8.1.	Дополнительные сведения об использовании земельного участка	-
9.	Сведения о земельных участках (землях общего пользования, территории общего пользования), посредством которых обеспечивается доступ	Земли общего пользования
10.	Иные сведения	-
<b>4. Пояснения к сведениям об уточняемом земельном участке с кадастровым номером 39:15:150851:1526 :</b>		
1.	-	

# Сведения об уточняемых земельных участках, необходимые для исправления реестровых ошибок в сведениях о местоположении их границ

**1. Сведения о характерных точках границ уточняемого земельного участка  
с кадастровым номером 39:15:150851:1482 :**

**Система координат МСК-39**

**Зона № 0**

Обозначение характерных точек границ	Координаты, м				Метод определения координат	Формулы, примененные для расчета средней квадратической погрешности определения координат характерных точек границ (Mt), с подставленными в такие формулы значениями и итоговые (вычисленные) значения Mt, м	Описание закрепле ния точки
	содержатся в Едином государственном реестре недвижимости		определены в результате выполнения комплексных кадастровых работ				
	X	Y	X	Y			
1	2	3	4	5	6	7	8
127	349982.58	1188606.18	349982.58	1188606.18	-	$Mt = \sqrt{(m_0^2 + m_1^2)}$	Закрепление отсутствует
126	349982.71	1188614.23	349982.58	1188606.18	-	$Mt = \sqrt{(m_0^2 + m_1^2)}$	Закрепление отсутствует
243	349979.19	1188614.32	349985.53	1188606.14	-	$Mt = \sqrt{(m_0^2 + m_1^2)}$	Закрепление отсутствует
242	349979.08	1188606.24	349989.04	1188606.05	-	$Mt = \sqrt{(m_0^2 + m_1^2)}$	Закрепление отсутствует
13	-	-	349989.07	1188607.04	-	$Mt = \sqrt{(m_0^2 + m_1^2)}$	Закрепление отсутствует
14	-	-	349989.22	1188612.98	-	$Mt = \sqrt{(m_0^2 + m_1^2)}$	Закрепление отсутствует
240	-	-	349989.25	1188614.07	-	$Mt = \sqrt{(m_0^2 + m_1^2)}$	Закрепление отсутствует
125	-	-	349985.74	1188614.16	-	$Mt = \sqrt{(m_0^2 + m_1^2)}$	Закрепление отсутствует
126	-	-	349982.71	1188614.23	-	$Mt = \sqrt{(m_0^2 + m_1^2)}$	Закрепление отсутствует
243	-	-	349979.19	1188614.32	-	$Mt = \sqrt{(m_0^2 + m_1^2)}$	Закрепление отсутствует
126	-	-	349982.71	1188614.23	-	$Mt = \sqrt{(m_0^2 + m_1^2)}$	Закрепление отсутствует
243	-	-	349979.19	1188614.32	-	$Mt = \sqrt{(m_0^2 + m_1^2)}$	Закрепление отсутствует
н536У	-	-	349979.18	1188613.35	-	$Mt = \sqrt{(m_0^2 + m_1^2)}$	Закрепление отсутствует
н499У	-	-	349979.09	1188607.25	-	$Mt = \sqrt{(m_0^2 + m_1^2)}$	Закрепление отсутствует
242	-	-	349979.08	1188606.24	-	$Mt = \sqrt{(m_0^2 + m_1^2)}$	Закрепление отсутствует
127	349982.58	1188606.18	349982.58	1188606.18	-	$Mt = \sqrt{(m_0^2 + m_1^2)}$	Закрепление отсутствует

**2. Сведения о частях границ уточняемого земельного участка  
с кадастровым номером 39:15:150851:1482 :**

Обозначение части границ		Горизонтальное проложение (S), м	Описание прохождения части границ	Сведения о согласовании местоположения границ (согласовано/спорное)
от т.	до т.			
1	2	3	4	5
127	126	3	-	-
126	243	2.95	-	-
243	242	3.51	-	-

2. Сведения о частях границ уточняемого земельного участка с кадастровым номером 39:15:150851:1482 :				
Обозначение части границ		Горизонтальное проложение (S), м	Описание прохождения части границ	Сведения о согласовании местоположения границ (согласовано/спорное)
от т.	до т.			
1	2	3	4	5
242	13	0.99	-	-
13	14	5.94	-	-
14	240	1.09	-	-
240	125	3.51	-	-
125	126	3.03	-	-
126	243	3.52	-	-
243	126	3.52	-	-
126	243	3.52	-	-
243	н536У	0.97	-	-
н536У	н499У	6.10	-	-
н499У	242	1.01	-	-
242	127	3.50	-	-
3. Сведения о характеристиках уточняемого земельного участка с кадастровым номером 39:15:150851:1482 :				
№ п/п	Наименование характеристики		Значение характеристики	
1	2		3	
1.	Адрес земельного участка		-	
1.1.	Сведения о местоположении земельного участка (при отсутствии адреса) в структурированном в соответствии с федеральной информационной адресной системой виде		Российская Федерация, Калининградская область, г.о город Калининград, город Калининград	
1.2.	Дополнительные сведения о местоположении земельного участка		-	
2.	Площадь земельного участка ± величина погрешности определения (вычисления) площади ( $P \pm \Delta P$ ), м <sup>2</sup>		$81 \pm 3$	
3.	Формула, примененная для расчета предельной допустимой погрешности определения площади земельного участка, с подставленными значениями и итоговые (вычисленные) значения ( $\Delta P$ ), м <sup>2</sup>		$\Delta P = 3.5 * M_t * \sqrt{P} = 3.5 * 0,1 * \sqrt{81} = 3$	
4.	Площадь земельного участка согласно сведениям Единого государственного реестра недвижимости ( $P_{\text{кад}}$ ), м <sup>2</sup>		28	
5.	Оценка расхождения $P$ и $P_{\text{кад}}$ ( $P - P_{\text{кад}}$ ), м <sup>2</sup>		53	
6.	Предельные минимальный и максимальный размеры земельного участка ( $P_{\text{мин}}$ и $P_{\text{макс}}$ ), м <sup>2</sup>		-	
7.	Кадастровый номер или иной государственный учетный номер (инвентарный) объекта недвижимости, расположенного на земельном участке		-	
8.	Вид (виды) разрешенного использования		Размещение гаражей для собственных нужд (код 2.7.2)	
8.1.	Дополнительные сведения об использовании земельного участка		-	
9.	Сведения о земельных участках (землях общего пользования, территории общего пользования), посредством которых обеспечивается доступ		Земли общего пользования	
10.	Иные сведения		-	

**4. Пояснения к сведениям об уточняемом земельном участке с кадастровым номером 39:15:150851:1482 :**

1.

-

## Описание местоположения зданий, сооружений, объектов незавершенного строительства на земельном участке

### 1. Сведения о характерных точках контура объекта недвижимости с кадастровым номером : 39:15:150851:851 :

Система координат МСК-39, зона 1

Зона № 1

Обозначение характерных точек контура	Содержатся в Едином государственном реестре недвижимости			Определены в ходе выполнения комплексных кадастровых работ			Метод опреде ления коор динат	Формулы, примененные для расчета средней квадратической погрешности определения координат характерных точек (Mt), м, с подставленными в такие формулы значениями и итоговые (вычисленные) значения Mt, м
	Координаты, м		Ради ус, м	Координаты, м		Ради ус, м		
	X	Y	R	X	Y	R		
1	2	3	4	5	6	7	8	9
n102O	-	-	-	349998.76	1188607.12	-	-	$Mt = \sqrt{(m_0^2 + m_1^2)}$
n103O	-	-	-	349998.81	1188612.85	-	-	$Mt = \sqrt{(m_0^2 + m_1^2)}$
n64O	-	-	-	349995.48	1188612.94	-	-	$Mt = \sqrt{(m_0^2 + m_1^2)}$
n63O	-	-	-	349995.34	1188607.15	-	-	$Mt = \sqrt{(m_0^2 + m_1^2)}$
n102O	-	-	-	349998.76	1188607.12	-	-	$Mt = \sqrt{(m_0^2 + m_1^2)}$

### 2. Сведения о характеристиках объекта недвижимости с кадастровым номером : 39:15:150851:851 :

№ п/п	Наименование характеристики	Значение характеристики
1	2	3
1.	Вид объекта недвижимости	здание
2.	Ранее присвоенный государственный учетный номер (инвентарный) здания, сооружения, объекта незавершенного строительства	-
3.	Кадастровый номер земельного участка (земельных участков), в границах которого (которых) расположены здание, сооружение, объект незавершенного строительства	-
4.	Уникальный учетный номер кадастрового квартала, в границах которого расположены здание, сооружение, объект незавершенного строительства	39:15:150851
5.	Адрес здания, сооружения, объекта незавершенного строительства	Российская Федерация, 236011, Калининградская область, город Калининград, улица Генерала Толстикова
5.1.	Сведения о местоположении здания, сооружения, объекта незавершенного строительства (при отсутствии адреса) в структурированном в соответствии с федеральной информационной адресной системой виде	-
5.2.	Дополнительные сведения о местоположении	-
6.	Иные сведения	-

### 3. Пояснения к сведениям об объекте недвижимости с кадастровым номером 39:15:150851:851 :

1.	-

# Описание местоположения зданий, сооружений, объектов незавершенного строительства на земельном участке

## 1. Сведения о характерных точках контура объекта недвижимости с кадастровым номером : 39:15:150851:974 :

Система координат МСК-39, зона 1

Зона № 1

Обозначение характерных точек контура	Содержатся в Едином государственном реестре недвижимости			Определены в ходе выполнения комплексных кадастровых работ			Метод опреде ления коор динат	Формулы, примененные для расчета средней квадратической погрешности определения координат характерных точек (Mt), м, с подставленными в такие формулы значениями и итоговые (вычисленные) значения Mt, м
	Координаты, м		Ради ус, м	Координаты, м		Ради ус, м		
	X	Y	R	X	Y	R		
1	2	3	4	5	6	7	8	9
н63О	-	-	-	349995.34	1188607.15	-	-	$Mt = \sqrt{(m_0^2 + m_1^2)}$
н64О	-	-	-	349995.48	1188612.94	-	-	$Mt = \sqrt{(m_0^2 + m_1^2)}$
н67О	-	-	-	349992.39	1188613.01	-	-	$Mt = \sqrt{(m_0^2 + m_1^2)}$
н68О	-	-	-	349992.23	1188607.17	-	-	$Mt = \sqrt{(m_0^2 + m_1^2)}$
н63О	-	-	-	349995.34	1188607.15	-	-	$Mt = \sqrt{(m_0^2 + m_1^2)}$

## 2. Сведения о характеристиках объекта недвижимости с кадастровым номером : 39:15:150851:974 :

№ п/п	Наименование характеристики	Значение характеристики
1	2	3
1.	Вид объекта недвижимости	здание
2.	Ранее присвоенный государственный учетный номер (инвентарный) здания, сооружения, объекта незавершенного строительства	-
3.	Кадастровый номер земельного участка (земельных участков), в границах которого (которых) расположены здание, сооружение, объект незавершенного строительства	-
4.	Уникальный учетный номер кадастрового квартала, в границах которого расположены здание, сооружение, объект незавершенного строительства	39:15:150851
5.	Адрес здания, сооружения, объекта незавершенного строительства	Российская Федерация, 236011, Калининградская область, город Калининград, улица Генерала Толстикова
5.1.	Сведения о местоположении здания, сооружения, объекта незавершенного строительства (при отсутствии адреса) в структурированном в соответствии с федеральной информационной адресной системой виде	-
5.2.	Дополнительные сведения о местоположении	-
6.	Иные сведения	-

## 3. Пояснения к сведениям об объекте недвижимости с кадастровым номером 39:15:150851:974 :

1.	-

# Описание местоположения зданий, сооружений, объектов незавершенного строительства на земельном участке

## 1. Сведения о характерных точках контура объекта недвижимости с кадастровым номером : 39:15:150851:952 :

Система координат МСК-39, зона 1

Зона № 1

Обозначение характерных точек контура	Содержатся в Едином государственном реестре недвижимости			Определены в ходе выполнения комплексных кадастровых работ			Метод опреде ления коор динат	Формулы, примененные для расчета средней квадратической погрешности определения координат характерных точек (Mt), м, с подставленными в такие формулы значениями и итоговые (вычисленные) значения Mt, м
	Координаты, м		Ради ус, м	Координаты, м		Ради ус, м		
	X	Y	R	X	Y	R		
1	2	3	4	5	6	7	8	9
н499О	-	-	-	349979.09	1188607.25	-	-	$Mt = \sqrt{(m_0^2 + m_1^2)}$
н500О	-	-	-	349979.18	1188613.36	-	-	$Mt = \sqrt{(m_0^2 + m_1^2)}$
н501О	-	-	-	349972.81	1188613.50	-	-	$Mt = \sqrt{(m_0^2 + m_1^2)}$
н502О	-	-	-	349972.68	1188607.32	-	-	$Mt = \sqrt{(m_0^2 + m_1^2)}$
н499О	-	-	-	349979.09	1188607.25	-	-	$Mt = \sqrt{(m_0^2 + m_1^2)}$

## 2. Сведения о характеристиках объекта недвижимости с кадастровым номером : 39:15:150851:952 :

№ п/п	Наименование характеристики	Значение характеристики
1	2	3
1.	Вид объекта недвижимости	здание
2.	Ранее присвоенный государственный учетный номер (инвентарный) здания, сооружения, объекта незавершенного строительства	-
3.	Кадастровый номер земельного участка (земельных участков), в границах которого (которых) расположены здание, сооружение, объект незавершенного строительства	-
4.	Уникальный учетный номер кадастрового квартала, в границах которого расположены здание, сооружение, объект незавершенного строительства	39:15:150851
5.	Адрес здания, сооружения, объекта незавершенного строительства	-
5.1.	Сведения о местоположении здания, сооружения, объекта незавершенного строительства (при отсутствии адреса) в структурированном в соответствии с федеральной информационной адресной системой виде	-
5.2.	Дополнительные сведения о местоположении	-
6.	Иные сведения	-

## 3. Пояснения к сведениям об объекте недвижимости с кадастровым номером 39:15:150851:952 :

1.	-

# Описание местоположения зданий, сооружений, объектов незавершенного строительства на земельном участке

## 1. Сведения о характерных точках контура объекта недвижимости с кадастровым номером : 39:15:150851:964 :

Система координат МСК-39, зона 1

Зона № 1

Обозначение характерных точек контура	Содержатся в Едином государственном реестре недвижимости			Определены в ходе выполнения комплексных кадастровых работ			Метод опреде ления коор динат	Формулы, примененные для расчета средней квадратической погрешности определения координат характерных точек (Mt), м, с подставленными в такие формулы значениями и итоговые (вычисленные) значения Mt, м
	Координаты, м		Ради ус, м	Координаты, м		Ради ус, м		
	X	Y	R	X	Y	R		
1	2	3	4	5	6	7	8	9
н503О	-	-	-	349972.68	1188607.33	-	-	$Mt = \sqrt{(m_0^2 + m_1^2)}$
н501О	-	-	-	349972.81	1188613.50	-	-	$Mt = \sqrt{(m_0^2 + m_1^2)}$
н115О	-	-	-	349969.48	1188613.58	-	-	$Mt = \sqrt{(m_0^2 + m_1^2)}$
н116О	-	-	-	349969.52	1188607.39	-	-	$Mt = \sqrt{(m_0^2 + m_1^2)}$
н503О	-	-	-	349972.68	1188607.33	-	-	$Mt = \sqrt{(m_0^2 + m_1^2)}$

## 2. Сведения о характеристиках объекта недвижимости с кадастровым номером : 39:15:150851:964 :

№ п/п	Наименование характеристики	Значение характеристики
1	2	3
1.	Вид объекта недвижимости	здание
2.	Ранее присвоенный государственный учетный номер (инвентарный) здания, сооружения, объекта незавершенного строительства	-
3.	Кадастровый номер земельного участка (земельных участков), в границах которого (которых) расположены здание, сооружение, объект незавершенного строительства	-
4.	Уникальный учетный номер кадастрового квартала, в границах которого расположены здание, сооружение, объект незавершенного строительства	39:15:150851
5.	Адрес здания, сооружения, объекта незавершенного строительства	Российская Федерация, Калининградская область, город Калининград, улица Генерала Толстикова
5.1.	Сведения о местоположении здания, сооружения, объекта незавершенного строительства (при отсутствии адреса) в структурированном в соответствии с федеральной информационной адресной системой виде	-
5.2.	Дополнительные сведения о местоположении	-
6.	Иные сведения	-

## 3. Пояснения к сведениям об объекте недвижимости с кадастровым номером 39:15:150851:964 :

1.	-



# Описание местоположения зданий, сооружений, объектов незавершенного строительства на земельном участке

## 1. Сведения о характерных точках контура объекта недвижимости с кадастровым номером : 39:15:150851:948 :

Система координат МСК-39, зона 1

Зона № 1

Обозначение характерных точек контура	Содержатся в Едином государственном реестре недвижимости			Определены в ходе выполнения комплексных кадастровых работ			Метод опреде ления коор динат	Формулы, примененные для расчета средней квадратической погрешности определения координат характерных точек (Mt), м, с подставленными в такие формулы значениями и итоговые (вычисленные) значения Mt, м
	Координаты, м		Ради ус, м	Координаты, м		Ради ус, м		
	X	Y	R	X	Y	R		
1	2	3	4	5	6	7	8	9
н504О	-	-	-	349962.70	1188607.69	-	-	$Mt = \sqrt{(m_0^2 + m_1^2)}$
н505О	-	-	-	349962.80	1188613.75	-	-	$Mt = \sqrt{(m_0^2 + m_1^2)}$
н506О	-	-	-	349959.71	1188613.82	-	-	$Mt = \sqrt{(m_0^2 + m_1^2)}$
н129О	-	-	-	349959.53	1188607.79	-	-	$Mt = \sqrt{(m_0^2 + m_1^2)}$
н504О	-	-	-	349962.70	1188607.69	-	-	$Mt = \sqrt{(m_0^2 + m_1^2)}$

## 2. Сведения о характеристиках объекта недвижимости с кадастровым номером : 39:15:150851:948 :

№ п/п	Наименование характеристики	Значение характеристики
1	2	3
1.	Вид объекта недвижимости	здание
2.	Ранее присвоенный государственный учетный номер (инвентарный) здания, сооружения, объекта незавершенного строительства	-
3.	Кадастровый номер земельного участка (земельных участков), в границах которого (которых) расположены здание, сооружение, объект незавершенного строительства	-
4.	Уникальный учетный номер кадастрового квартала, в границах которого расположены здание, сооружение, объект незавершенного строительства	39:15:150851
5.	Адрес здания, сооружения, объекта незавершенного строительства	Российская Федерация, 236011, Калининградская область, город Калининград, улица Генерала Толстикова
5.1.	Сведения о местоположении здания, сооружения, объекта незавершенного строительства (при отсутствии адреса) в структурированном в соответствии с федеральной информационной адресной системой виде	-
5.2.	Дополнительные сведения о местоположении	-
6.	Иные сведения	-

## 3. Пояснения к сведениям об объекте недвижимости с кадастровым номером 39:15:150851:948 :

1.	-

# Описание местоположения зданий, сооружений, объектов незавершенного строительства на земельном участке

## 1. Сведения о характерных точках контура объекта недвижимости с кадастровым номером : 39:15:150851:956 :

Система координат МСК-39, зона 1

Зона № 1

Обозначение характерных точек контура	Содержатся в Едином государственном реестре недвижимости			Определены в ходе выполнения комплексных кадастровых работ			Метод опреде ления коор динат	Формулы, примененные для расчета средней квадратической погрешности определения координат характерных точек (Mt), м, с подставленными в такие формулы значениями и итоговые (вычисленные) значения Mt, м
	Координаты, м		Ради ус, м	Координаты, м		Ради ус, м		
	X	Y	R	X	Y	R		
1	2	3	4	5	6	7	8	9
н133О	-	-	-	349956.20	1188607.89	-	-	$Mt = \sqrt{(m_0^2 + m_1^2)}$
н507О	-	-	-	349956.36	1188613.91	-	-	$Mt = \sqrt{(m_0^2 + m_1^2)}$
н508О	-	-	-	349952.95	1188613.99	-	-	$Mt = \sqrt{(m_0^2 + m_1^2)}$
н509О	-	-	-	349952.82	1188607.84	-	-	$Mt = \sqrt{(m_0^2 + m_1^2)}$
н133О	-	-	-	349956.20	1188607.89	-	-	$Mt = \sqrt{(m_0^2 + m_1^2)}$

## 2. Сведения о характеристиках объекта недвижимости с кадастровым номером : 39:15:150851:956 :

№ п/п	Наименование характеристики	Значение характеристики
1	2	3
1.	Вид объекта недвижимости	здание
2.	Ранее присвоенный государственный учетный номер (инвентарный) здания, сооружения, объекта незавершенного строительства	-
3.	Кадастровый номер земельного участка (земельных участков), в границах которого (которых) расположены здание, сооружение, объект незавершенного строительства	-
4.	Уникальный учетный номер кадастрового квартала, в границах которого расположены здание, сооружение, объект незавершенного строительства	39:15:150851
5.	Адрес здания, сооружения, объекта незавершенного строительства	-
5.1.	Сведения о местоположении здания, сооружения, объекта незавершенного строительства (при отсутствии адреса) в структурированном в соответствии с федеральной информационной адресной системой виде	-
5.2.	Дополнительные сведения о местоположении	-
6.	Иные сведения	-

## 3. Пояснения к сведениям об объекте недвижимости с кадастровым номером 39:15:150851:956 :

1.	-

# Описание местоположения зданий, сооружений, объектов незавершенного строительства на земельном участке

## 1. Сведения о характерных точках контура объекта недвижимости с кадастровым номером : 39:15:150851:957 :

Система координат МСК-39, зона 1

Зона № 1

Обозначение характерных точек контура	Содержатся в Едином государственном реестре недвижимости			Определены в ходе выполнения комплексных кадастровых работ			Метод опреде ления коор динат	Формулы, примененные для расчета средней квадратической погрешности определения координат характерных точек (Mt), м, с подставленными в такие формулы значениями и итоговые (вычисленные) значения Mt, м
	Координаты, м		Ради ус, м	Координаты, м		Ради ус, м		
	X	Y	R	X	Y	R		
1	2	3	4	5	6	7	8	9
591	-	-	-	349993.81	1188592.72	-	-	$Mt = \sqrt{(m_0^2 + m_1^2)}$
н53О	-	-	-	349994.05	1188599.02	-	-	$Mt = \sqrt{(m_0^2 + m_1^2)}$
н54О	-	-	-	349990.93	1188599.08	-	-	$Mt = \sqrt{(m_0^2 + m_1^2)}$
592	-	-	-	349990.60	1188592.80	-	-	$Mt = \sqrt{(m_0^2 + m_1^2)}$
591	-	-	-	349993.81	1188592.72	-	-	$Mt = \sqrt{(m_0^2 + m_1^2)}$

## 2. Сведения о характеристиках объекта недвижимости с кадастровым номером : 39:15:150851:957 :

№ п/п	Наименование характеристики	Значение характеристики
1	2	3
1.	Вид объекта недвижимости	здание
2.	Ранее присвоенный государственный учетный номер (инвентарный) здания, сооружения, объекта незавершенного строительства	-
3.	Кадастровый номер земельного участка (земельных участков), в границах которого (которых) расположены здание, сооружение, объект незавершенного строительства	-
4.	Уникальный учетный номер кадастрового квартала, в границах которого расположены здание, сооружение, объект незавершенного строительства	39:15:150851
5.	Адрес здания, сооружения, объекта незавершенного строительства	Российская Федерация, Калининградская область, город Калининград, улица Генерала Толстикова
5.1.	Сведения о местоположении здания, сооружения, объекта незавершенного строительства (при отсутствии адреса) в структурированном в соответствии с федеральной информационной адресной системой виде	-
5.2.	Дополнительные сведения о местоположении	-
6.	Иные сведения	-

## 3. Пояснения к сведениям об объекте недвижимости с кадастровым номером 39:15:150851:957 :

1.	-

# Описание местоположения зданий, сооружений, объектов незавершенного строительства на земельном участке

**1. Сведения о характерных точках контура объекта недвижимости  
с кадастровым номером : 39:15:150851:1052 :**

Система координат МСК-39, зона 1

Зона № 1

Обозначение характерных точек контура	Содержатся в Едином государственном реестре недвижимости			Определены в ходе выполнения комплексных кадастровых работ			Метод опреде ления коор динат	Формулы, примененные для расчета средней квадратической погрешности определения координат характерных точек (Mt), м, с подставленными в такие формулы значениями и итоговые (вычисленные) значения Mt, м
	Координаты, м		Ради ус, м	Координаты, м		Ради ус, м		
	X	Y	R	X	Y	R		
1	2	3	4	5	6	7	8	9
149	-	-	-	349987.22	1188592.93	-	-	$Mt = \sqrt{(m_0^2 + m_1^2)}$
150	-	-	-	349987.48	1188599.25	-	-	$Mt = \sqrt{(m_0^2 + m_1^2)}$
151	-	-	-	349983.99	1188599.33	-	-	$Mt = \sqrt{(m_0^2 + m_1^2)}$
152	-	-	-	349983.83	1188593.01	-	-	$Mt = \sqrt{(m_0^2 + m_1^2)}$
149	-	-	-	349987.22	1188592.93	-	-	$Mt = \sqrt{(m_0^2 + m_1^2)}$

**2. Сведения о характеристиках объекта недвижимости  
с кадастровым номером : 39:15:150851:1052 :**

№ п/п	Наименование характеристики	Значение характеристики
1	2	3
1.	Вид объекта недвижимости	здание
2.	Ранее присвоенный государственный учетный номер (инвентарный) здания, сооружения, объекта незавершенного строительства	-
3.	Кадастровый номер земельного участка (земельных участков), в границах которого (которых) расположены здание, сооружение, объект незавершенного строительства	-
4.	Уникальный учетный номер кадастрового квартала, в границах которого расположены здание, сооружение, объект незавершенного строительства	39:15:150851
5.	Адрес здания, сооружения, объекта незавершенного строительства	Российская Федерация, 236011, Калининградская область, город Калининград, улица Генерала Толстикова, гараж 18
5.1.	Сведения о местоположении здания, сооружения, объекта незавершенного строительства (при отсутствии адреса) в структурированном в соответствии с федеральной информационной адресной системой виде	-
5.2.	Дополнительные сведения о местоположении	-
6.	Иные сведения	-

**3. Пояснения к сведениям об объекте недвижимости с кадастровым номером 39:15:150851:1052 :**

1.	-

# Описание местоположения зданий, сооружений, объектов незавершенного строительства на земельном участке

## 1. Сведения о характерных точках контура объекта недвижимости с кадастровым номером : 39:15:150851:953 :

Система координат МСК-39, зона 1

Зона № 1

Обозначение характерных точек контура	Содержатся в Едином государственном реестре недвижимости			Определены в ходе выполнения комплексных кадастровых работ			Метод опреде ления коор динат	Формулы, примененные для расчета средней квадратической погрешности определения координат характерных точек (Mt), м, с подставленными в такие формулы значениями и итоговые (вычисленные) значения Mt, м
	Координаты, м		Ради ус, м	Координаты, м		Ради ус, м		
	X	Y	R	X	Y	R		
1	2	3	4	5	6	7	8	9
152	-	-	-	349983.83	1188593.01	-	-	$Mt = \sqrt{(m_0^2 + m_1^2)}$
151	-	-	-	349983.99	1188599.33	-	-	$Mt = \sqrt{(m_0^2 + m_1^2)}$
574	-	-	-	349980.90	1188599.41	-	-	$Mt = \sqrt{(m_0^2 + m_1^2)}$
573	-	-	-	349980.68	1188593.01	-	-	$Mt = \sqrt{(m_0^2 + m_1^2)}$
152	-	-	-	349983.83	1188593.01	-	-	$Mt = \sqrt{(m_0^2 + m_1^2)}$

## 2. Сведения о характеристиках объекта недвижимости с кадастровым номером : 39:15:150851:953 :

№ п/п	Наименование характеристики	Значение характеристики
1	2	3
1.	Вид объекта недвижимости	здание
2.	Ранее присвоенный государственный учетный номер (инвентарный) здания, сооружения, объекта незавершенного строительства	-
3.	Кадастровый номер земельного участка (земельных участков), в границах которого (которых) расположены здание, сооружение, объект незавершенного строительства	-
4.	Уникальный учетный номер кадастрового квартала, в границах которого расположены здание, сооружение, объект незавершенного строительства	39:15:150851
5.	Адрес здания, сооружения, объекта незавершенного строительства	Российская Федерация, 236011, Калининградская область, город Калининград, улица Генерала Толстикова
5.1.	Сведения о местоположении здания, сооружения, объекта незавершенного строительства (при отсутствии адреса) в структурированном в соответствии с федеральной информационной адресной системой виде	-
5.2.	Дополнительные сведения о местоположении	-
6.	Иные сведения	-

## 3. Пояснения к сведениям об объекте недвижимости с кадастровым номером 39:15:150851:953 :

1.	-

# Описание местоположения зданий, сооружений, объектов незавершенного строительства на земельном участке

## 1. Сведения о характерных точках контура объекта недвижимости с кадастровым номером : 39:15:150851:969 :

Система координат МСК-39, зона 1

Зона № 1

Обозначение характерных точек контура	Содержатся в Едином государственном реестре недвижимости			Определены в ходе выполнения комплексных кадастровых работ			Метод опреде ления коор динат	Формулы, примененные для расчета средней квадратической погрешности определения координат характерных точек (Mt), м, с подставленными в такие формулы значениями и итоговые (вычисленные) значения Mt, м
	Координаты, м		Ради ус, м	Координаты, м		Ради ус, м		
	X	Y	R	X	Y	R		
1	2	3	4	5	6	7	8	9
573	-	-	-	349980.68	1188593.01	-	-	$Mt = \sqrt{(m_0^2 + m_1^2)}$
574	-	-	-	349980.90	1188599.41	-	-	$Mt = \sqrt{(m_0^2 + m_1^2)}$
239	-	-	-	349977.74	1188599.43	-	-	$Mt = \sqrt{(m_0^2 + m_1^2)}$
18	-	-	-	349977.55	1188592.95	-	-	$Mt = \sqrt{(m_0^2 + m_1^2)}$
573	-	-	-	349980.68	1188593.01	-	-	$Mt = \sqrt{(m_0^2 + m_1^2)}$

## 2. Сведения о характеристиках объекта недвижимости с кадастровым номером : 39:15:150851:969 :

№ п/п	Наименование характеристики	Значение характеристики
1	2	3
1.	Вид объекта недвижимости	здание
2.	Ранее присвоенный государственный учетный номер (инвентарный) здания, сооружения, объекта незавершенного строительства	-
3.	Кадастровый номер земельного участка (земельных участков), в границах которого (которых) расположены здание, сооружение, объект незавершенного строительства	-
4.	Уникальный учетный номер кадастрового квартала, в границах которого расположены здание, сооружение, объект незавершенного строительства	39:15:150851
5.	Адрес здания, сооружения, объекта незавершенного строительства	Российская Федерация, Калининградская область, город Калининград, улица Генерала Толстикова
5.1.	Сведения о местоположении здания, сооружения, объекта незавершенного строительства (при отсутствии адреса) в структурированном в соответствии с федеральной информационной адресной системой виде	-
5.2.	Дополнительные сведения о местоположении	-
6.	Иные сведения	-

## 3. Пояснения к сведениям об объекте недвижимости с кадастровым номером 39:15:150851:969 :

1.	-

# Описание местоположения зданий, сооружений, объектов незавершенного строительства на земельном участке

## 1. Сведения о характерных точках контура объекта недвижимости с кадастровым номером : 39:15:150851:977 :

Система координат МСК-39, зона 1

Зона № 1

Обозначение характерных точек контура	Содержатся в Едином государственном реестре недвижимости			Определены в ходе выполнения комплексных кадастровых работ			Метод опреде ления коор динат	Формулы, примененные для расчета средней квадратической погрешности определения координат характерных точек (Mt), м, с подставленными в такие формулы значениями и итоговые (вычисленные) значения Mt, м
	Координаты, м		Ради ус, м	Координаты, м		Ради ус, м		
	X	Y	R	X	Y	R		
1	2	3	4	5	6	7	8	9
18	-	-	-	349977.55	1188592.95	-	-	$Mt = \sqrt{(m_0^2 + m_1^2)}$
239	-	-	-	349977.74	1188599.43	-	-	$Mt = \sqrt{(m_0^2 + m_1^2)}$
н870	-	-	-	349974.59	1188599.60	-	-	$Mt = \sqrt{(m_0^2 + m_1^2)}$
19	-	-	-	349974.41	1188592.89	-	-	$Mt = \sqrt{(m_0^2 + m_1^2)}$
18	-	-	-	349977.55	1188592.95	-	-	$Mt = \sqrt{(m_0^2 + m_1^2)}$

## 2. Сведения о характеристиках объекта недвижимости с кадастровым номером : 39:15:150851:977 :

№ п/п	Наименование характеристики	Значение характеристики
1	2	3
1.	Вид объекта недвижимости	здание
2.	Ранее присвоенный государственный учетный номер (инвентарный) здания, сооружения, объекта незавершенного строительства	-
3.	Кадастровый номер земельного участка (земельных участков), в границах которого (которых) расположены здание, сооружение, объект незавершенного строительства	-
4.	Уникальный учетный номер кадастрового квартала, в границах которого расположены здание, сооружение, объект незавершенного строительства	39:15:150851
5.	Адрес здания, сооружения, объекта незавершенного строительства	Российская Федерация, 236011, Калининградская область, город Калининград, улица Генерала Толстикова
5.1.	Сведения о местоположении здания, сооружения, объекта незавершенного строительства (при отсутствии адреса) в структурированном в соответствии с федеральной информационной адресной системой виде	-
5.2.	Дополнительные сведения о местоположении	-
6.	Иные сведения	-

## 3. Пояснения к сведениям об объекте недвижимости с кадастровым номером 39:15:150851:977 :

1.	-

**Описание местоположения зданий, сооружений,  
объектов незавершенного строительства на земельном участке**

**1. Сведения о характерных точках контура объекта недвижимости  
с кадастровым номером : 39:15:150851:968 :**

Система координат МСК-39, зона 1

Зона № 1

Обозначение характерных точек контура	Содержатся в Едином государственном реестре недвижимости			Определены в ходе выполнения комплексных кадастровых работ			Метод опреде ления коор динат	Формулы, примененные для расчета средней квадратической погрешности определения координат характерных точек (Mt), м, с подставленными в такие формулы значениями и итоговые (вычисленные) значения Mt, м
	Координаты, м		Ради ус, м	Координаты, м		Ради ус, м		
	X	Y	R	X	Y	R		
1	2	3	4	5	6	7	8	9
19	-	-	-	349974.41	1188592.89	-	-	$Mt = \sqrt{(m_0^2 + m_1^2)}$
н87О	-	-	-	349974.59	1188599.60	-	-	$Mt = \sqrt{(m_0^2 + m_1^2)}$
н88О	-	-	-	349971.48	1188599.58	-	-	$Mt = \sqrt{(m_0^2 + m_1^2)}$
5	-	-	-	349971.29	1188593.07	-	-	$Mt = \sqrt{(m_0^2 + m_1^2)}$
19	-	-	-	349974.41	1188592.89	-	-	$Mt = \sqrt{(m_0^2 + m_1^2)}$

**2. Сведения о характеристиках объекта недвижимости  
с кадастровым номером : 39:15:150851:968 :**

№ п/п	Наименование характеристики	Значение характеристики
1	2	3
1.	Вид объекта недвижимости	здание
2.	Ранее присвоенный государственный учетный номер (инвентарный) здания, сооружения, объекта незавершенного строительства	-
3.	Кадастровый номер земельного участка (земельных участков), в границах которого (которых) расположены здание, сооружение, объект незавершенного строительства	-
4.	Уникальный учетный номер кадастрового квартала, в границах которого расположены здание, сооружение, объект незавершенного строительства	39:15:150851
5.	Адрес здания, сооружения, объекта незавершенного строительства	-
5.1.	Сведения о местоположении здания, сооружения, объекта незавершенного строительства (при отсутствии адреса) в структурированном в соответствии с федеральной информационной адресной системой виде	-
5.2.	Дополнительные сведения о местоположении	-
6.	Иные сведения	-

**3. Пояснения к сведениям об объекте недвижимости с кадастровым номером 39:15:150851:968 :**

1.	-



# Описание местоположения зданий, сооружений, объектов незавершенного строительства на земельном участке

## 1. Сведения о характерных точках контура объекта недвижимости с кадастровым номером : 39:15:150851:978 :

Система координат МСК-39, зона 1

Зона № 1

Обозначение характерных точек контура	Содержатся в Едином государственном реестре недвижимости			Определены в ходе выполнения комплексных кадастровых работ			Метод опреде ления коор динат	Формулы, примененные для расчета средней квадратической погрешности определения координат характерных точек (Mt), м, с подставленными в такие формулы значениями и итоговые (вычисленные) значения Mt, м
	Координаты, м		Ради ус, м	Координаты, м		Ради ус, м		
	X	Y	R	X	Y	R		
1	2	3	4	5	6	7	8	9
n106O	-	-	-	350000.55	1188598.89	-	-	$Mt = \sqrt{(m_0^2 + m_1^2)}$
n107O	-	-	-	349997.25	1188598.95	-	-	$Mt = \sqrt{(m_0^2 + m_1^2)}$
n108O	-	-	-	349996.86	1188592.64	-	-	$Mt = \sqrt{(m_0^2 + m_1^2)}$
n105O	-	-	-	350000.19	1188592.56	-	-	$Mt = \sqrt{(m_0^2 + m_1^2)}$
n106O	-	-	-	350000.55	1188598.89	-	-	$Mt = \sqrt{(m_0^2 + m_1^2)}$

## 2. Сведения о характеристиках объекта недвижимости с кадастровым номером : 39:15:150851:978 :

№ п/п	Наименование характеристики	Значение характеристики
1	2	3
1.	Вид объекта недвижимости	здание
2.	Ранее присвоенный государственный учетный номер (инвентарный) здания, сооружения, объекта незавершенного строительства	-
3.	Кадастровый номер земельного участка (земельных участков), в границах которого (которых) расположены здание, сооружение, объект незавершенного строительства	-
4.	Уникальный учетный номер кадастрового квартала, в границах которого расположены здание, сооружение, объект незавершенного строительства	39:15:150851
5.	Адрес здания, сооружения, объекта незавершенного строительства	Российская Федерация, 236011, Калининградская область, город Калининград, улица Генерала Толстикова
5.1.	Сведения о местоположении здания, сооружения, объекта незавершенного строительства (при отсутствии адреса) в структурированном в соответствии с федеральной информационной адресной системой виде	-
5.2.	Дополнительные сведения о местоположении	-
6.	Иные сведения	-

## 3. Пояснения к сведениям об объекте недвижимости с кадастровым номером 39:15:150851:978 :

1.	-

# Описание местоположения зданий, сооружений, объектов незавершенного строительства на земельном участке

## 1. Сведения о характерных точках контура объекта недвижимости с кадастровым номером : 39:15:150851:962 :

Система координат МСК-39, зона 1

Зона № 1

Обозначение характерных точек контура	Содержатся в Едином государственном реестре недвижимости			Определены в ходе выполнения комплексных кадастровых работ			Метод опреде ления коор динат	Формулы, примененные для расчета средней квадратической погрешности определения координат характерных точек (Mt), м, с подставленными в такие формулы значениями и итоговые (вычисленные) значения Mt, м
	Координаты, м		Ради ус, м	Координаты, м		Ради ус, м		
	X	Y	R	X	Y	R		
1	2	3	4	5	6	7	8	9
575	-	-	-	349987.01	1188586.51	-	-	$Mt = \sqrt{(m_0^2 + m_1^2)}$
149	-	-	-	349987.22	1188592.93	-	-	$Mt = \sqrt{(m_0^2 + m_1^2)}$
152	-	-	-	349983.83	1188593.01	-	-	$Mt = \sqrt{(m_0^2 + m_1^2)}$
576	-	-	-	349983.62	1188586.59	-	-	$Mt = \sqrt{(m_0^2 + m_1^2)}$
575	-	-	-	349987.01	1188586.51	-	-	$Mt = \sqrt{(m_0^2 + m_1^2)}$

## 2. Сведения о характеристиках объекта недвижимости с кадастровым номером : 39:15:150851:962 :

№ п/п	Наименование характеристики	Значение характеристики
1	2	3
1.	Вид объекта недвижимости	здание
2.	Ранее присвоенный государственный учетный номер (инвентарный) здания, сооружения, объекта незавершенного строительства	-
3.	Кадастровый номер земельного участка (земельных участков), в границах которого (которых) расположены здание, сооружение, объект незавершенного строительства	-
4.	Уникальный учетный номер кадастрового квартала, в границах которого расположены здание, сооружение, объект незавершенного строительства	39:15:150851
5.	Адрес здания, сооружения, объекта незавершенного строительства	Российская Федерация, Калининградская область, город Калининград, улица Генерала Толстикова
5.1.	Сведения о местоположении здания, сооружения, объекта незавершенного строительства (при отсутствии адреса) в структурированном в соответствии с федеральной информационной адресной системой виде	-
5.2.	Дополнительные сведения о местоположении	-
6.	Иные сведения	-

## 3. Пояснения к сведениям об объекте недвижимости с кадастровым номером 39:15:150851:962 :

1.	-

# Описание местоположения зданий, сооружений, объектов незавершенного строительства на земельном участке

## 1. Сведения о характерных точках контура объекта недвижимости с кадастровым номером : 39:15:150851:963 :

Система координат МСК-39, зона 1

Зона № 1

Обозначение характерных точек контура	Содержатся в Едином государственном реестре недвижимости			Определены в ходе выполнения комплексных кадастровых работ			Метод опреде ления коор динат	Формулы, примененные для расчета средней квадратической погрешности определения координат характерных точек (Mt), м, с подставленными в такие формулы значениями и итоговые (вычисленные) значения Mt, м
	Координаты, м		Ради ус, м	Координаты, м		Ради ус, м		
	X	Y	R	X	Y	R		
1	2	3	4	5	6	7	8	9
576	-	-	-	349983.62	1188586.59	-	-	$Mt = \sqrt{(m_0^2 + m_1^2)}$
152	-	-	-	349983.83	1188593.01	-	-	$Mt = \sqrt{(m_0^2 + m_1^2)}$
573	-	-	-	349980.68	1188593.01	-	-	$Mt = \sqrt{(m_0^2 + m_1^2)}$
н89О	-	-	-	349980.46	1188586.69	-	-	$Mt = \sqrt{(m_0^2 + m_1^2)}$
576	-	-	-	349983.62	1188586.59	-	-	$Mt = \sqrt{(m_0^2 + m_1^2)}$

## 2. Сведения о характеристиках объекта недвижимости с кадастровым номером : 39:15:150851:963 :

№ п/п	Наименование характеристики	Значение характеристики
1	2	3
1.	Вид объекта недвижимости	здание
2.	Ранее присвоенный государственный учетный номер (инвентарный) здания, сооружения, объекта незавершенного строительства	-
3.	Кадастровый номер земельного участка (земельных участков), в границах которого (которых) расположены здание, сооружение, объект незавершенного строительства	-
4.	Уникальный учетный номер кадастрового квартала, в границах которого расположены здание, сооружение, объект незавершенного строительства	39:15:150851
5.	Адрес здания, сооружения, объекта незавершенного строительства	Российская Федерация, Калининградская область, город Калининград, улица Генерала Толстикова
5.1.	Сведения о местоположении здания, сооружения, объекта незавершенного строительства (при отсутствии адреса) в структурированном в соответствии с федеральной информационной адресной системой виде	-
5.2.	Дополнительные сведения о местоположении	-
6.	Иные сведения	-

## 3. Пояснения к сведениям об объекте недвижимости с кадастровым номером 39:15:150851:963 :

1.	-

# Описание местоположения зданий, сооружений, объектов незавершенного строительства на земельном участке

## 1. Сведения о характерных точках контура объекта недвижимости с кадастровым номером : 39:15:150851:950 :

Система координат МСК-39, зона 1

Зона № 1

Обозначение характерных точек контура	Содержатся в Едином государственном реестре недвижимости			Определены в ходе выполнения комплексных кадастровых работ			Метод опреде ления коор динат	Формулы, примененные для расчета средней квадратической погрешности определения координат характерных точек (Mt), м, с подставленными в такие формулы значениями и итоговые (вычисленные) значения Mt, м
	Координаты, м		Ради ус, м	Координаты, м		Ради ус, м		
	X	Y	R	X	Y	R		
1	2	3	4	5	6	7	8	9
236	-	-	-	349971.07	1188586.82	-	-	$Mt = \sqrt{(m_0^2 + m_1^2)}$
506	-	-	-	349974.17	1188586.77	-	-	$Mt = \sqrt{(m_0^2 + m_1^2)}$
19	-	-	-	349974.41	1188592.89	-	-	$Mt = \sqrt{(m_0^2 + m_1^2)}$
5	-	-	-	349971.29	1188593.07	-	-	$Mt = \sqrt{(m_0^2 + m_1^2)}$
236	-	-	-	349971.07	1188586.82	-	-	$Mt = \sqrt{(m_0^2 + m_1^2)}$

## 2. Сведения о характеристиках объекта недвижимости с кадастровым номером : 39:15:150851:950 :

№ п/п	Наименование характеристики	Значение характеристики
1	2	3
1.	Вид объекта недвижимости	здание
2.	Ранее присвоенный государственный учетный номер (инвентарный) здания, сооружения, объекта незавершенного строительства	-
3.	Кадастровый номер земельного участка (земельных участков), в границах которого (которых) расположены здание, сооружение, объект незавершенного строительства	-
4.	Уникальный учетный номер кадастрового квартала, в границах которого расположены здание, сооружение, объект незавершенного строительства	39:15:150851
5.	Адрес здания, сооружения, объекта незавершенного строительства	Российская Федерация, 236011, Калининградская область, город Калининград, улица Генерала Толстикова
5.1.	Сведения о местоположении здания, сооружения, объекта незавершенного строительства (при отсутствии адреса) в структурированном в соответствии с федеральной информационной адресной системой виде	-
5.2.	Дополнительные сведения о местоположении	-
6.	Иные сведения	-

## 3. Пояснения к сведениям об объекте недвижимости с кадастровым номером 39:15:150851:950 :

1.	-

# Описание местоположения зданий, сооружений, объектов незавершенного строительства на земельном участке

## 1. Сведения о характерных точках контура объекта недвижимости с кадастровым номером : 39:15:150851:954 :

Система координат МСК-39, зона 1

Зона № 1

Обозначение характерных точек контура	Содержатся в Едином государственном реестре недвижимости			Определены в ходе выполнения комплексных кадастровых работ			Метод опреде ления коор динат	Формулы, примененные для расчета средней квадратической погрешности определения координат характерных точек (Mt), м, с подставленными в такие формулы значениями и итоговые (вычисленные) значения Mt, м
	Координаты, м		Ради ус, м	Координаты, м		Ради ус, м		
	X	Y	R	X	Y	R		
1	2	3	4	5	6	7	8	9
508	-	-	-	349965.10	1188586.83	-	-	$Mt = \sqrt{(m_0^2 + m_1^2)}$
507	-	-	-	349965.16	1188593.18	-	-	$Mt = \sqrt{(m_0^2 + m_1^2)}$
584	-	-	-	349962.08	1188593.16	-	-	$Mt = \sqrt{(m_0^2 + m_1^2)}$
585	-	-	-	349962.08	1188586.85	-	-	$Mt = \sqrt{(m_0^2 + m_1^2)}$
508	-	-	-	349965.10	1188586.83	-	-	$Mt = \sqrt{(m_0^2 + m_1^2)}$

## 2. Сведения о характеристиках объекта недвижимости с кадастровым номером : 39:15:150851:954 :

№ п/п	Наименование характеристики	Значение характеристики
1	2	3
1.	Вид объекта недвижимости	здание
2.	Ранее присвоенный государственный учетный номер (инвентарный) здания, сооружения, объекта незавершенного строительства	-
3.	Кадастровый номер земельного участка (земельных участков), в границах которого (которых) расположены здание, сооружение, объект незавершенного строительства	-
4.	Уникальный учетный номер кадастрового квартала, в границах которого расположены здание, сооружение, объект незавершенного строительства	39:15:150851
5.	Адрес здания, сооружения, объекта незавершенного строительства	Российская Федерация, 236011, Калининградская область, город Калининград, улица Генерала Толстикова
5.1.	Сведения о местоположении здания, сооружения, объекта незавершенного строительства (при отсутствии адреса) в структурированном в соответствии с федеральной информационной адресной системой виде	-
5.2.	Дополнительные сведения о местоположении	-
6.	Иные сведения	-

## 3. Пояснения к сведениям об объекте недвижимости с кадастровым номером 39:15:150851:954 :

1.	-

# Описание местоположения зданий, сооружений, объектов незавершенного строительства на земельном участке

## 1. Сведения о характерных точках контура объекта недвижимости с кадастровым номером : 39:15:150851:1042 :

Система координат МСК-39, зона 1

Зона № 1

Обозначение характерных точек контура	Содержатся в Едином государственном реестре недвижимости			Определены в ходе выполнения комплексных кадастровых работ			Метод опреде ления коор динат	Формулы, примененные для расчета средней квадратической погрешности определения координат характерных точек (Mt), м, с подставленными в такие формулы значениями и итоговые (вычисленные) значения Mt, м
	Координаты, м		Ради ус, м	Координаты, м		Ради ус, м		
	X	Y	R	X	Y	R		
1	2	3	4	5	6	7	8	9
158	-	-	-	349958.99	1188593.14	-	-	$Mt = \sqrt{(m_0^2 + m_1^2)}$
н137О	-	-	-	349959.04	1188586.96	-	-	$Mt = \sqrt{(m_0^2 + m_1^2)}$
585	-	-	-	349962.08	1188586.85	-	-	$Mt = \sqrt{(m_0^2 + m_1^2)}$
584	-	-	-	349962.08	1188593.16	-	-	$Mt = \sqrt{(m_0^2 + m_1^2)}$
158	-	-	-	349958.99	1188593.14	-	-	$Mt = \sqrt{(m_0^2 + m_1^2)}$

## 2. Сведения о характеристиках объекта недвижимости с кадастровым номером : 39:15:150851:1042 :

№ п/п	Наименование характеристики	Значение характеристики
1	2	3
1.	Вид объекта недвижимости	здание
2.	Ранее присвоенный государственный учетный номер (инвентарный) здания, сооружения, объекта незавершенного строительства	-
3.	Кадастровый номер земельного участка (земельных участков), в границах которого (которых) расположены здание, сооружение, объект незавершенного строительства	-
4.	Уникальный учетный номер кадастрового квартала, в границах которого расположены здание, сооружение, объект незавершенного строительства	39:15:150851
5.	Адрес здания, сооружения, объекта незавершенного строительства	Российская Федерация, 236011, Калининградская область, город Калининград, улица Генерала Толстикова, гараж 10
5.1.	Сведения о местоположении здания, сооружения, объекта незавершенного строительства (при отсутствии адреса) в структурированном в соответствии с федеральной информационной адресной системой виде	-
5.2.	Дополнительные сведения о местоположении	-
6.	Иные сведения	-

## 3. Пояснения к сведениям об объекте недвижимости с кадастровым номером 39:15:150851:1042 :

1.	-

# Описание местоположения зданий, сооружений, объектов незавершенного строительства на земельном участке

**1. Сведения о характерных точках контура объекта недвижимости с кадастровым номером : 39:15:150851:1054 :**

Система координат МСК-39, зона 1

Зона № 1

Обозначение характерных точек контура	Содержатся в Едином государственном реестре недвижимости			Определены в ходе выполнения комплексных кадастровых работ			Метод опреде ления коор динат	Формулы, примененные для расчета средней квадратической погрешности определения координат характерных точек (Mt), м, с подставленными в такие формулы значениями и итоговые (вычисленные) значения Mt, м
	Координаты, м		Ради ус, м	Координаты, м		Ради ус, м		
	X	Y	R	X	Y	R		
1	2	3	4	5	6	7	8	9
n137O	-	-	-	349959.04	1188586.96	-	-	$Mt = \sqrt{(m_0^2 + m_1^2)}$
158	-	-	-	349958.99	1188593.14	-	-	$Mt = \sqrt{(m_0^2 + m_1^2)}$
162	-	-	-	349955.77	1188593.15	-	-	$Mt = \sqrt{(m_0^2 + m_1^2)}$
n510O	-	-	-	349955.83	1188587.01	-	-	$Mt = \sqrt{(m_0^2 + m_1^2)}$
n137O	-	-	-	349959.04	1188586.96	-	-	$Mt = \sqrt{(m_0^2 + m_1^2)}$

**2. Сведения о характеристиках объекта недвижимости с кадастровым номером : 39:15:150851:1054 :**

№ п/п	Наименование характеристики	Значение характеристики
1	2	3
1.	Вид объекта недвижимости	здание
2.	Ранее присвоенный государственный учетный номер (инвентарный) здания, сооружения, объекта незавершенного строительства	-
3.	Кадастровый номер земельного участка (земельных участков), в границах которого (которых) расположены здание, сооружение, объект незавершенного строительства	-
4.	Уникальный учетный номер кадастрового квартала, в границах которого расположены здание, сооружение, объект незавершенного строительства	39:15:150851
5.	Адрес здания, сооружения, объекта незавершенного строительства	Российская Федерация, 236011, Калининградская область, город Калининград, улица Генерала Толстикова, гараж 9
5.1.	Сведения о местоположении здания, сооружения, объекта незавершенного строительства (при отсутствии адреса) в структурированном в соответствии с федеральной информационной адресной системой виде	-
5.2.	Дополнительные сведения о местоположении	-
6.	Иные сведения	-

**3. Пояснения к сведениям об объекте недвижимости с кадастровым номером 39:15:150851:1054 :**

1.	-

**Описание местоположения зданий, сооружений,  
объектов незавершенного строительства на земельном участке**

**1. Сведения о характерных точках контура объекта недвижимости  
с кадастровым номером : 39:15:150851:1036 :**

Система координат МСК-39, зона 1

Зона № 1

Обозначение характерных точек контура	Содержатся в Едином государственном реестре недвижимости			Определены в ходе выполнения комплексных кадастровых работ			Метод опреде ления коор динат	Формулы, примененные для расчета средней квадратической погрешности определения координат характерных точек (Mt), м, с подставленными в такие формулы значениями и итоговые (вычисленные) значения Mt, м
	Координаты, м		Ради ус, м	Координаты, м		Ради ус, м		
	X	Y	R	X	Y	R		
1	2	3	4	5	6	7	8	9
н510О	-	-	-	349955.83	1188587.01	-	-	$Mt = \sqrt{(m_0^2 + m_1^2)}$
162	-	-	-	349955.77	1188593.15	-	-	$Mt = \sqrt{(m_0^2 + m_1^2)}$
578	-	-	-	349952.55	1188593.20	-	-	$Mt = \sqrt{(m_0^2 + m_1^2)}$
н121О	-	-	-	349952.37	1188587.08	-	-	$Mt = \sqrt{(m_0^2 + m_1^2)}$
н510О	-	-	-	349955.83	1188587.01	-	-	$Mt = \sqrt{(m_0^2 + m_1^2)}$

**2. Сведения о характеристиках объекта недвижимости  
с кадастровым номером : 39:15:150851:1036 :**

№ п/п	Наименование характеристики	Значение характеристики
1	2	3
1.	Вид объекта недвижимости	здание
2.	Ранее присвоенный государственный учетный номер (инвентарный) здания, сооружения, объекта незавершенного строительства	-
3.	Кадастровый номер земельного участка (земельных участков), в границах которого (которых) расположены здание, сооружение, объект незавершенного строительства	-
4.	Уникальный учетный номер кадастрового квартала, в границах которого расположены здание, сооружение, объект незавершенного строительства	39:15:150851
5.	Адрес здания, сооружения, объекта незавершенного строительства	Российская Федерация, 236011, Калининградская область, город Калининград, улица Генерала Толстикова
5.1.	Сведения о местоположении здания, сооружения, объекта незавершенного строительства (при отсутствии адреса) в структурированном в соответствии с федеральной информационной адресной системой виде	-
5.2.	Дополнительные сведения о местоположении	-
6.	Иные сведения	-

**3. Пояснения к сведениям об объекте недвижимости с кадастровым номером 39:15:150851:1036 :**

1.	-



# Описание местоположения зданий, сооружений, объектов незавершенного строительства на земельном участке

## 1. Сведения о характерных точках контура объекта недвижимости с кадастровым номером : 39:15:150851:942 :

Система координат МСК-39, зона 1

Зона № 1

Обозначение характерных точек контура	Содержатся в Едином государственном реестре недвижимости			Определены в ходе выполнения комплексных кадастровых работ			Метод опреде ления коор динат	Формулы, примененные для расчета средней квадратической погрешности определения координат характерных точек (Mt), м, с подставленными в такие формулы значениями и итоговые (вычисленные) значения Mt, м
	Координаты, м		Ради ус, м	Координаты, м		Ради ус, м		
	X	Y	R	X	Y	R		
1	2	3	4	5	6	7	8	9
233	-	-	-	349986.23	1188563.25	-	-	$Mt = \sqrt{(m_0^2 + m_1^2)}$
231	-	-	-	349986.30	1188566.39	-	-	$Mt = \sqrt{(m_0^2 + m_1^2)}$
146	-	-	-	349980.31	1188566.52	-	-	$Mt = \sqrt{(m_0^2 + m_1^2)}$
145	-	-	-	349980.19	1188563.29	-	-	$Mt = \sqrt{(m_0^2 + m_1^2)}$
233	-	-	-	349986.23	1188563.25	-	-	$Mt = \sqrt{(m_0^2 + m_1^2)}$

## 2. Сведения о характеристиках объекта недвижимости с кадастровым номером : 39:15:150851:942 :

№ п/п	Наименование характеристики	Значение характеристики
1	2	3
1.	Вид объекта недвижимости	здание
2.	Ранее присвоенный государственный учетный номер (инвентарный) здания, сооружения, объекта незавершенного строительства	-
3.	Кадастровый номер земельного участка (земельных участков), в границах которого (которых) расположены здание, сооружение, объект незавершенного строительства	-
4.	Уникальный учетный номер кадастрового квартала, в границах которого расположены здание, сооружение, объект незавершенного строительства	39:15:150851
5.	Адрес здания, сооружения, объекта незавершенного строительства	Российская Федерация, 236011, Калининградская область, город Калининград, улица Генерала Толстикова
5.1.	Сведения о местоположении здания, сооружения, объекта незавершенного строительства (при отсутствии адреса) в структурированном в соответствии с федеральной информационной адресной системой виде	-
5.2.	Дополнительные сведения о местоположении	-
6.	Иные сведения	-

## 3. Пояснения к сведениям об объекте недвижимости с кадастровым номером 39:15:150851:942 :

1.	-

# Описание местоположения зданий, сооружений, объектов незавершенного строительства на земельном участке

## 1. Сведения о характерных точках контура объекта недвижимости с кадастровым номером : 39:15:150851:971 :

Система координат МСК-39, зона 1

Зона № 1

Обозначение характерных точек контура	Содержатся в Едином государственном реестре недвижимости			Определены в ходе выполнения комплексных кадастровых работ			Метод опреде ления коор динат	Формулы, примененные для расчета средней квадратической погрешности определения координат характерных точек (Mt), м, с подставленными в такие формулы значениями и итоговые (вычисленные) значения Mt, м
	Координаты, м		Ради ус, м	Координаты, м		Ради ус, м		
	X	Y	R	X	Y	R		
1	2	3	4	5	6	7	8	9
143	-	-	-	349979.79	1188557.01	-	-	$Mt = \sqrt{(m_0^2 + m_1^2)}$
142	-	-	-	349985.96	1188556.84	-	-	$Mt = \sqrt{(m_0^2 + m_1^2)}$
n86O	-	-	-	349986.05	1188559.91	-	-	$Mt = \sqrt{(m_0^2 + m_1^2)}$
599	-	-	-	349980.07	1188560.11	-	-	$Mt = \sqrt{(m_0^2 + m_1^2)}$
143	-	-	-	349979.79	1188557.01	-	-	$Mt = \sqrt{(m_0^2 + m_1^2)}$

## 2. Сведения о характеристиках объекта недвижимости с кадастровым номером : 39:15:150851:971 :

№ п/п	Наименование характеристики	Значение характеристики
1	2	3
1.	Вид объекта недвижимости	здание
2.	Ранее присвоенный государственный учетный номер (инвентарный) здания, сооружения, объекта незавершенного строительства	-
3.	Кадастровый номер земельного участка (земельных участков), в границах которого (которых) расположены здание, сооружение, объект незавершенного строительства	-
4.	Уникальный учетный номер кадастрового квартала, в границах которого расположены здание, сооружение, объект незавершенного строительства	39:15:150851
5.	Адрес здания, сооружения, объекта незавершенного строительства	Российская Федерация, 236011, Калининградская область, город Калининград, улица Генерала Толстикова
5.1.	Сведения о местоположении здания, сооружения, объекта незавершенного строительства (при отсутствии адреса) в структурированном в соответствии с федеральной информационной адресной системой виде	-
5.2.	Дополнительные сведения о местоположении	-
6.	Иные сведения	-

## 3. Пояснения к сведениям об объекте недвижимости с кадастровым номером 39:15:150851:971 :

1.	-

# **Описание местоположения зданий, сооружений, объектов незавершенного строительства на земельном участке**

**1. Сведения о характерных точках контура объекта недвижимости  
с кадастровым номером : 39:15:150851:1130 :**

Система координат МСК-39, зона 1

Зона № 1

Обозначение характерных точек контура	Содержатся в Едином государственном реестре недвижимости			Определены в ходе выполнения комплексных кадастровых работ			Метод опреде ления коор динат	Формулы, примененные для расчета средней квадратической погрешности определения координат характерных точек (Mt), м, с подставленными в такие формулы значениями и итоговые (вычисленные) значения Mt, м
	Координаты, м		Ради ус, м	Координаты, м		Ради ус, м		
	X	Y	R	X	Y	R		
1	2	3	4	5	6	7	8	9
н511О	-	-	-	349982.92	1188479.78	-	-	$Mt = \sqrt{(m_0^2 + m_1^2)}$
н512О	-	-	-	349983.05	1188484.42	-	-	$Mt = \sqrt{(m_0^2 + m_1^2)}$
н513О	-	-	-	349979.74	1188484.49	-	-	$Mt = \sqrt{(m_0^2 + m_1^2)}$
н514О	-	-	-	349979.91	1188479.75	-	-	$Mt = \sqrt{(m_0^2 + m_1^2)}$
н511О	-	-	-	349982.92	1188479.78	-	-	$Mt = \sqrt{(m_0^2 + m_1^2)}$

**2. Сведения о характеристиках объекта недвижимости  
с кадастровым номером : 39:15:150851:1130 :**

№ п/п	Наименование характеристики	Значение характеристики
1	2	3
1.	Вид объекта недвижимости	здание
2.	Ранее присвоенный государственный учетный номер (инвентарный) здания, сооружения, объекта незавершенного строительства	-
3.	Кадастровый номер земельного участка (земельных участков), в границах которого (которых) расположены здание, сооружение, объект незавершенного строительства	-
4.	Уникальный учетный номер кадастрового квартала, в границах которого расположены здание, сооружение, объект незавершенного строительства	39:15:150851
5.	Адрес здания, сооружения, объекта незавершенного строительства	Российская Федерация, 236011, Калининградская область, город Калининград, гаражно-строительный кооператив Парус, гараж 1
5.1.	Сведения о местоположении здания, сооружения, объекта незавершенного строительства (при отсутствии адреса) в структурированном в соответствии с федеральной информационной адресной системой виде	-
5.2.	Дополнительные сведения о местоположении	-
6.	Иные сведения	-

**3. Пояснения к сведениям об объекте недвижимости с кадастровым номером 39:15:150851:1130 :**

1.	-

**Описание местоположения зданий, сооружений,  
объектов незавершенного строительства на земельном участке**

**1. Сведения о характерных точках контура объекта недвижимости  
с кадастровым номером : 39:15:150851:976 :**

Система координат МСК-39, зона 1

Зона № 1

Обозначение характерных точек контура	Содержатся в Едином государственном реестре недвижимости			Определены в ходе выполнения комплексных кадастровых работ			Метод опреде ления коор динат	Формулы, примененные для расчета средней квадратической погрешности определения координат характерных точек (Mt), м, с подставленными в такие формулы значениями и итоговые (вычисленные) значения Mt, м
	Координаты, м		Ради ус, м	Координаты, м		Ради ус, м		
	X	Y	R	X	Y	R		
1	2	3	4	5	6	7	8	9
н515О	-	-	-	349976.30	1188477.94	-	-	$Mt = \sqrt{(m_0^2 + m_1^2)}$
н516О	-	-	-	349976.24	1188484.58	-	-	$Mt = \sqrt{(m_0^2 + m_1^2)}$
н109О	-	-	-	349972.76	1188484.66	-	-	$Mt = \sqrt{(m_0^2 + m_1^2)}$
н110О	-	-	-	349972.66	1188478.04	-	-	$Mt = \sqrt{(m_0^2 + m_1^2)}$
н515О	-	-	-	349976.30	1188477.94	-	-	$Mt = \sqrt{(m_0^2 + m_1^2)}$

**2. Сведения о характеристиках объекта недвижимости  
с кадастровым номером : 39:15:150851:976 :**

№ п/п	Наименование характеристики	Значение характеристики
1	2	3
1.	Вид объекта недвижимости	здание
2.	Ранее присвоенный государственный учетный номер (инвентарный) здания, сооружения, объекта незавершенного строительства	-
3.	Кадастровый номер земельного участка (земельных участков), в границах которого (которых) расположены здание, сооружение, объект незавершенного строительства	-
4.	Уникальный учетный номер кадастрового квартала, в границах которого расположены здание, сооружение, объект незавершенного строительства	39:15:150851
5.	Адрес здания, сооружения, объекта незавершенного строительства	-
5.1.	Сведения о местоположении здания, сооружения, объекта незавершенного строительства (при отсутствии адреса) в структурированном в соответствии с федеральной информационной адресной системой виде	-
5.2.	Дополнительные сведения о местоположении	-
6.	Иные сведения	-

**3. Пояснения к сведениям об объекте недвижимости с кадастровым номером 39:15:150851:976 :**

1.	-

# Описание местоположения зданий, сооружений, объектов незавершенного строительства на земельном участке

## 1. Сведения о характерных точках контура объекта недвижимости с кадастровым номером : 39:15:150851:980 :

Система координат МСК-39, зона 1

Зона № 1

Обозначение характерных точек контура	Содержатся в Едином государственном реестре недвижимости			Определены в ходе выполнения комплексных кадастровых работ			Метод опреде ления коор динат	Формулы, примененные для расчета средней квадратической погрешности определения координат характерных точек (Mt), м, с подставленными в такие формулы значениями и итоговые (вычисленные) значения Mt, м
	Координаты, м		Ради ус, м	Координаты, м		Ради ус, м		
	X	Y	R	X	Y	R		
1	2	3	4	5	6	7	8	9
n110O	-	-	-	349972.66	1188478.04	-	-	$Mt = \sqrt{(m_0^2 + m_1^2)}$
n109O	-	-	-	349972.76	1188484.66	-	-	$Mt = \sqrt{(m_0^2 + m_1^2)}$
n58O	-	-	-	349969.41	1188484.72	-	-	$Mt = \sqrt{(m_0^2 + m_1^2)}$
n57O	-	-	-	349969.27	1188478.15	-	-	$Mt = \sqrt{(m_0^2 + m_1^2)}$
n110O	-	-	-	349972.66	1188478.04	-	-	$Mt = \sqrt{(m_0^2 + m_1^2)}$

## 2. Сведения о характеристиках объекта недвижимости с кадастровым номером : 39:15:150851:980 :

№ п/п	Наименование характеристики	Значение характеристики
1	2	3
1.	Вид объекта недвижимости	здание
2.	Ранее присвоенный государственный учетный номер (инвентарный) здания, сооружения, объекта незавершенного строительства	-
3.	Кадастровый номер земельного участка (земельных участков), в границах которого (которых) расположены здание, сооружение, объект незавершенного строительства	-
4.	Уникальный учетный номер кадастрового квартала, в границах которого расположены здание, сооружение, объект незавершенного строительства	39:15:150851
5.	Адрес здания, сооружения, объекта незавершенного строительства	-
5.1.	Сведения о местоположении здания, сооружения, объекта незавершенного строительства (при отсутствии адреса) в структурированном в соответствии с федеральной информационной адресной системой виде	-
5.2.	Дополнительные сведения о местоположении	-
6.	Иные сведения	-

## 3. Пояснения к сведениям об объекте недвижимости с кадастровым номером 39:15:150851:980 :

1.	-

# Описание местоположения зданий, сооружений, объектов незавершенного строительства на земельном участке

## 1. Сведения о характерных точках контура объекта недвижимости с кадастровым номером : 39:15:150851:857 :

Система координат МСК-39, зона 1

Зона № 1

Обозначение характерных точек контура	Содержатся в Едином государственном реестре недвижимости			Определены в ходе выполнения комплексных кадастровых работ			Метод опреде ления коор динат	Формулы, примененные для расчета средней квадратической погрешности определения координат характерных точек (Mt), м, с подставленными в такие формулы значениями и итоговые (вычисленные) значения Mt, м
	Координаты, м		Ради ус, м	Координаты, м		Ради ус, м		
	X	Y	R	X	Y	R		
1	2	3	4	5	6	7	8	9
н517О	-	-	-	349979.86	1188477.85	-	-	$Mt = \sqrt{(m_0^2 + m_1^2)}$
н514О	-	-	-	349979.91	1188479.75	-	-	$Mt = \sqrt{(m_0^2 + m_1^2)}$
н513О	-	-	-	349979.74	1188484.49	-	-	$Mt = \sqrt{(m_0^2 + m_1^2)}$
н516О	-	-	-	349976.24	1188484.58	-	-	$Mt = \sqrt{(m_0^2 + m_1^2)}$
н515О	-	-	-	349976.30	1188477.94	-	-	$Mt = \sqrt{(m_0^2 + m_1^2)}$
н517О	-	-	-	349979.86	1188477.85	-	-	$Mt = \sqrt{(m_0^2 + m_1^2)}$

## 2. Сведения о характеристиках объекта недвижимости с кадастровым номером : 39:15:150851:857 :

№ п/п	Наименование характеристики	Значение характеристики
1	2	3
1.	Вид объекта недвижимости	здание
2.	Ранее присвоенный государственный учетный номер (инвентарный) здания, сооружения, объекта незавершенного строительства	-
3.	Кадастровый номер земельного участка (земельных участков), в границах которого (которых) расположены здание, сооружение, объект незавершенного строительства	-
4.	Уникальный учетный номер кадастрового квартала, в границах которого расположены здание, сооружение, объект незавершенного строительства	39:15:150851
5.	Адрес здания, сооружения, объекта незавершенного строительства	Российская Федерация, 236011, Калининградская область, город Калининград, улица Генерала Толстикова
5.1.	Сведения о местоположении здания, сооружения, объекта незавершенного строительства (при отсутствии адреса) в структурированном в соответствии с федеральной информационной адресной системой виде	-
5.2.	Дополнительные сведения о местоположении	-
6.	Иные сведения	-

## 3. Пояснения к сведениям об объекте недвижимости с кадастровым номером 39:15:150851:857 :

1.	-

# Описание местоположения зданий, сооружений, объектов незавершенного строительства на земельном участке

## 1. Сведения о характерных точках контура объекта недвижимости с кадастровым номером : 39:15:150851:949 :

Система координат МСК-39, зона 1

Зона № 1

Обозначение характерных точек контура	Содержатся в Едином государственном реестре недвижимости			Определены в ходе выполнения комплексных кадастровых работ			Метод опреде ления коор динат	Формулы, примененные для расчета средней квадратической погрешности определения координат характерных точек (Mt), м, с подставленными в такие формулы значениями и итоговые (вычисленные) значения Mt, м
	Координаты, м		Ради ус, м	Координаты, м		Ради ус, м		
	X	Y	R	X	Y	R		
1	2	3	4	5	6	7	8	9
н57О	-	-	-	349969.27	1188478.15	-	-	$Mt = \sqrt{(m_0^2 + m_1^2)}$
н58О	-	-	-	349969.41	1188484.72	-	-	$Mt = \sqrt{(m_0^2 + m_1^2)}$
н59О	-	-	-	349965.91	1188484.82	-	-	$Mt = \sqrt{(m_0^2 + m_1^2)}$
н60О	-	-	-	349965.79	1188478.24	-	-	$Mt = \sqrt{(m_0^2 + m_1^2)}$
н57О	-	-	-	349969.27	1188478.15	-	-	$Mt = \sqrt{(m_0^2 + m_1^2)}$

## 2. Сведения о характеристиках объекта недвижимости с кадастровым номером : 39:15:150851:949 :

№ п/п	Наименование характеристики	Значение характеристики
1	2	3
1.	Вид объекта недвижимости	здание
2.	Ранее присвоенный государственный учетный номер (инвентарный) здания, сооружения, объекта незавершенного строительства	-
3.	Кадастровый номер земельного участка (земельных участков), в границах которого (которых) расположены здание, сооружение, объект незавершенного строительства	-
4.	Уникальный учетный номер кадастрового квартала, в границах которого расположены здание, сооружение, объект незавершенного строительства	39:15:150851
5.	Адрес здания, сооружения, объекта незавершенного строительства	Российская Федерация, 236011, Калининградская область, город Калининград, улица Генерала Толстикова
5.1.	Сведения о местоположении здания, сооружения, объекта незавершенного строительства (при отсутствии адреса) в структурированном в соответствии с федеральной информационной адресной системой виде	-
5.2.	Дополнительные сведения о местоположении	-
6.	Иные сведения	-

## 3. Пояснения к сведениям об объекте недвижимости с кадастровым номером 39:15:150851:949 :

1.	-

# Описание местоположения зданий, сооружений, объектов незавершенного строительства на земельном участке

## 1. Сведения о характерных точках контура объекта недвижимости с кадастровым номером : 39:15:150851:1043 :

Система координат МСК-39, зона 1

Зона № 1

Обозначение характерных точек контура	Содержатся в Едином государственном реестре недвижимости			Определены в ходе выполнения комплексных кадастровых работ			Метод опреде ления коор динат	Формулы, примененные для расчета средней квадратической погрешности определения координат характерных точек (Mt), м, с подставленными в такие формулы значениями и итоговые (вычисленные) значения Mt, м
	Координаты, м		Ради ус, м	Координаты, м		Ради ус, м		
	X	Y	R	X	Y	R		
1	2	3	4	5	6	7	8	9
н93О	-	-	-	349979.50	1188492.46	-	-	$Mt = \sqrt{(m_0^2 + m_1^2)}$
114	-	-	-	349979.58	1188498.87	-	-	$Mt = \sqrt{(m_0^2 + m_1^2)}$
137	-	-	-	349976.30	1188498.97	-	-	$Mt = \sqrt{(m_0^2 + m_1^2)}$
н518О	-	-	-	349976.19	1188492.57	-	-	$Mt = \sqrt{(m_0^2 + m_1^2)}$
н93О	-	-	-	349979.50	1188492.46	-	-	$Mt = \sqrt{(m_0^2 + m_1^2)}$

## 2. Сведения о характеристиках объекта недвижимости с кадастровым номером : 39:15:150851:1043 :

№ п/п	Наименование характеристики	Значение характеристики
1	2	3
1.	Вид объекта недвижимости	здание
2.	Ранее присвоенный государственный учетный номер (инвентарный) здания, сооружения, объекта незавершенного строительства	-
3.	Кадастровый номер земельного участка (земельных участков), в границах которого (которых) расположены здание, сооружение, объект незавершенного строительства	-
4.	Уникальный учетный номер кадастрового квартала, в границах которого расположены здание, сооружение, объект незавершенного строительства	39:15:150851
5.	Адрес здания, сооружения, объекта незавершенного строительства	Российская Федерация, 236011, Калининградская область, город Калининград, улица Генерала Толстикова, гараж 16
5.1.	Сведения о местоположении здания, сооружения, объекта незавершенного строительства (при отсутствии адреса) в структурированном в соответствии с федеральной информационной адресной системой виде	-
5.2.	Дополнительные сведения о местоположении	-
6.	Иные сведения	-

## 3. Пояснения к сведениям об объекте недвижимости с кадастровым номером 39:15:150851:1043 :

1.	-



# Описание местоположения зданий, сооружений, объектов незавершенного строительства на земельном участке

**1. Сведения о характерных точках контура объекта недвижимости  
с кадастровым номером : 39:15:150851:1037 :**

Система координат МСК-39, зона 1

Зона № 1

Обозначение характерных точек контура	Содержатся в Едином государственном реестре недвижимости			Определены в ходе выполнения комплексных кадастровых работ			Метод опреде ления коор динат	Формулы, примененные для расчета средней квадратической погрешности определения координат характерных точек (Mt), м, с подставленными в такие формулы значениями и итоговые (вычисленные) значения Mt, м
	Координаты, м		Ради ус, м	Координаты, м		Ради ус, м		
	X	Y	R	X	Y	R		
1	2	3	4	5	6	7	8	9
н6О	-	-	-	349969.57	1188492.78	-	-	$Mt = \sqrt{(m_0^2 + m_1^2)}$
н7О	-	-	-	349969.66	1188499.19	-	-	$Mt = \sqrt{(m_0^2 + m_1^2)}$
н8О	-	-	-	349966.29	1188499.30	-	-	$Mt = \sqrt{(m_0^2 + m_1^2)}$
н9О	-	-	-	349966.07	1188492.90	-	-	$Mt = \sqrt{(m_0^2 + m_1^2)}$
н10О	-	-	-	349966.09	1188492.90	-	-	$Mt = \sqrt{(m_0^2 + m_1^2)}$
н6О	-	-	-	349969.57	1188492.78	-	-	$Mt = \sqrt{(m_0^2 + m_1^2)}$

**2. Сведения о характеристиках объекта недвижимости  
с кадастровым номером : 39:15:150851:1037 :**

№ п/п	Наименование характеристики	Значение характеристики
1	2	3
1.	Вид объекта недвижимости	здание
2.	Ранее присвоенный государственный учетный номер (инвентарный) здания, сооружения, объекта незавершенного строительства	-
3.	Кадастровый номер земельного участка (земельных участков), в границах которого (которых) расположены здание, сооружение, объект незавершенного строительства	-
4.	Уникальный учетный номер кадастрового квартала, в границах которого расположены здание, сооружение, объект незавершенного строительства	39:15:150851
5.	Адрес здания, сооружения, объекта незавершенного строительства	Российская Федерация, 236011, Калининградская область, город Калининград, улица Генерала Толстикова
5.1.	Сведения о местоположении здания, сооружения, объекта незавершенного строительства (при отсутствии адреса) в структурированном в соответствии с федеральной информационной адресной системой виде	-
5.2.	Дополнительные сведения о местоположении	-
6.	Иные сведения	-

**3. Пояснения к сведениям об объекте недвижимости с кадастровым номером 39:15:150851:1037 :**

1.	-

# Описание местоположения зданий, сооружений, объектов незавершенного строительства на земельном участке

## 1. Сведения о характерных точках контура объекта недвижимости с кадастровым номером : 39:15:150851:880 :

Система координат МСК-39, зона 1

Зона № 1

Обозначение характерных точек контура	Содержатся в Едином государственном реестре недвижимости			Определены в ходе выполнения комплексных кадастровых работ			Метод опреде ления коор динат	Формулы, примененные для расчета средней квадратической погрешности определения координат характерных точек (Mt), м, с подставленными в такие формулы значениями и итоговые (вычисленные) значения Mt, м
	Координаты, м		Ради ус, м	Координаты, м		Ради ус, м		
	X	Y	R	X	Y	R		
1	2	3	4	5	6	7	8	9
137	-	-	-	349976.30	1188498.97	-	-	$Mt = \sqrt{(m_0^2 + m_1^2)}$
138	-	-	-	349976.35	1188505.49	-	-	$Mt = \sqrt{(m_0^2 + m_1^2)}$
139	-	-	-	349973.04	1188505.58	-	-	$Mt = \sqrt{(m_0^2 + m_1^2)}$
140	-	-	-	349972.91	1188499.08	-	-	$Mt = \sqrt{(m_0^2 + m_1^2)}$
137	-	-	-	349976.30	1188498.97	-	-	$Mt = \sqrt{(m_0^2 + m_1^2)}$

## 2. Сведения о характеристиках объекта недвижимости с кадастровым номером : 39:15:150851:880 :

№ п/п	Наименование характеристики	Значение характеристики
1	2	3
1.	Вид объекта недвижимости	здание
2.	Ранее присвоенный государственный учетный номер (инвентарный) здания, сооружения, объекта незавершенного строительства	-
3.	Кадастровый номер земельного участка (земельных участков), в границах которого (которых) расположены здание, сооружение, объект незавершенного строительства	-
4.	Уникальный учетный номер кадастрового квартала, в границах которого расположены здание, сооружение, объект незавершенного строительства	39:15:150851
5.	Адрес здания, сооружения, объекта незавершенного строительства	Российская Федерация, Калининградская область, город Калининград, ряд 4Б
5.1.	Сведения о местоположении здания, сооружения, объекта незавершенного строительства (при отсутствии адреса) в структурированном в соответствии с федеральной информационной адресной системой виде	-
5.2.	Дополнительные сведения о местоположении	-
6.	Иные сведения	-

## 3. Пояснения к сведениям об объекте недвижимости с кадастровым номером 39:15:150851:880 :

1.	-

# Описание местоположения зданий, сооружений, объектов незавершенного строительства на земельном участке

## 1. Сведения о характерных точках контура объекта недвижимости с кадастровым номером : 39:15:150851:970 :

Система координат МСК-39, зона 1

Зона № 1

Обозначение характерных точек контура	Содержатся в Едином государственном реестре недвижимости			Определены в ходе выполнения комплексных кадастровых работ			Метод опреде ления коор динат	Формулы, примененные для расчета средней квадратической погрешности определения координат характерных точек (Mt), м, с подставленными в такие формулы значениями и итоговые (вычисленные) значения Mt, м
	Координаты, м		Ради ус, м	Координаты, м		Ради ус, м		
	X	Y	R	X	Y	R		
1	2	3	4	5	6	7	8	9
н71О	-	-	-	349985.73	1188550.77	-	-	$Mt = \sqrt{(m_0^2 + m_1^2)}$
н519О	-	-	-	349985.87	1188553.77	-	-	$Mt = \sqrt{(m_0^2 + m_1^2)}$
144	-	-	-	349979.63	1188553.95	-	-	$Mt = \sqrt{(m_0^2 + m_1^2)}$
224	-	-	-	349979.46	1188550.90	-	-	$Mt = \sqrt{(m_0^2 + m_1^2)}$
225	-	-	-	349979.46	1188550.83	-	-	$Mt = \sqrt{(m_0^2 + m_1^2)}$
н71О	-	-	-	349985.73	1188550.77	-	-	$Mt = \sqrt{(m_0^2 + m_1^2)}$

## 2. Сведения о характеристиках объекта недвижимости с кадастровым номером : 39:15:150851:970 :

№ п/п	Наименование характеристики	Значение характеристики
1	2	3
1.	Вид объекта недвижимости	здание
2.	Ранее присвоенный государственный учетный номер (инвентарный) здания, сооружения, объекта незавершенного строительства	-
3.	Кадастровый номер земельного участка (земельных участков), в границах которого (которых) расположены здание, сооружение, объект незавершенного строительства	-
4.	Уникальный учетный номер кадастрового квартала, в границах которого расположены здание, сооружение, объект незавершенного строительства	39:15:150851
5.	Адрес здания, сооружения, объекта незавершенного строительства	Российская Федерация, Калининградская область, город Калининград, улица Генерала Толстикова
5.1.	Сведения о местоположении здания, сооружения, объекта незавершенного строительства (при отсутствии адреса) в структурированном в соответствии с федеральной информационной адресной системой виде	-
5.2.	Дополнительные сведения о местоположении	-
6.	Иные сведения	-

## 3. Пояснения к сведениям об объекте недвижимости с кадастровым номером 39:15:150851:970 :

1.	-

# Описание местоположения зданий, сооружений, объектов незавершенного строительства на земельном участке

## 1. Сведения о характерных точках контура объекта недвижимости с кадастровым номером : 39:15:150851:979 :

Система координат МСК-39, зона 1

Зона № 1

Обозначение характерных точек контура	Содержатся в Едином государственном реестре недвижимости			Определены в ходе выполнения комплексных кадастровых работ			Метод опреде ления коор динат	Формулы, примененные для расчета средней квадратической погрешности определения координат характерных точек (Mt), м, с подставленными в такие формулы значениями и итоговые (вычисленные) значения Mt, м
	Координаты, м		Ради ус, м	Координаты, м		Ради ус, м		
	X	Y	R	X	Y	R		
1	2	3	4	5	6	7	8	9
121	-	-	-	349985.59	1188547.60	-	-	$Mt = \sqrt{(m_0^2 + m_1^2)}$
н71О	-	-	-	349985.73	1188550.77	-	-	$Mt = \sqrt{(m_0^2 + m_1^2)}$
225	-	-	-	349979.46	1188550.83	-	-	$Mt = \sqrt{(m_0^2 + m_1^2)}$
123	-	-	-	349979.39	1188547.65	-	-	$Mt = \sqrt{(m_0^2 + m_1^2)}$
121	-	-	-	349985.59	1188547.60	-	-	$Mt = \sqrt{(m_0^2 + m_1^2)}$

## 2. Сведения о характеристиках объекта недвижимости с кадастровым номером : 39:15:150851:979 :

№ п/п	Наименование характеристики	Значение характеристики
1	2	3
1.	Вид объекта недвижимости	здание
2.	Ранее присвоенный государственный учетный номер (инвентарный) здания, сооружения, объекта незавершенного строительства	-
3.	Кадастровый номер земельного участка (земельных участков), в границах которого (которых) расположены здание, сооружение, объект незавершенного строительства	-
4.	Уникальный учетный номер кадастрового квартала, в границах которого расположены здание, сооружение, объект незавершенного строительства	39:15:150851
5.	Адрес здания, сооружения, объекта незавершенного строительства	Российская Федерация, Калининградская область, город Калининград, улица Генерала Толстикова
5.1.	Сведения о местоположении здания, сооружения, объекта незавершенного строительства (при отсутствии адреса) в структурированном в соответствии с федеральной информационной адресной системой виде	-
5.2.	Дополнительные сведения о местоположении	-
6.	Иные сведения	-

## 3. Пояснения к сведениям об объекте недвижимости с кадастровым номером 39:15:150851:979 :

1.	-

# Описание местоположения зданий, сооружений, объектов незавершенного строительства на земельном участке

## 1. Сведения о характерных точках контура объекта недвижимости с кадастровым номером : 39:15:150851:972 :

Система координат МСК-39, зона 1

Зона № 1

Обозначение характерных точек контура	Содержатся в Едином государственном реестре недвижимости			Определены в ходе выполнения комплексных кадастровых работ			Метод опреде ления коор динат	Формулы, примененные для расчета средней квадратической погрешности определения координат характерных точек (Mt), м, с подставленными в такие формулы значениями и итоговые (вычисленные) значения Mt, м
	Координаты, м		Ради ус, м	Координаты, м		Ради ус, м		
	X	Y	R	X	Y	R		
1	2	3	4	5	6	7	8	9
n147O	-	-	-	349985.44	1188544.39	-	-	$Mt = \sqrt{(m_0^2 + m_1^2)}$
121	-	-	-	349985.59	1188547.60	-	-	$Mt = \sqrt{(m_0^2 + m_1^2)}$
123	-	-	-	349979.39	1188547.65	-	-	$Mt = \sqrt{(m_0^2 + m_1^2)}$
124	-	-	-	349979.27	1188544.54	-	-	$Mt = \sqrt{(m_0^2 + m_1^2)}$
n147O	-	-	-	349985.44	1188544.39	-	-	$Mt = \sqrt{(m_0^2 + m_1^2)}$

## 2. Сведения о характеристиках объекта недвижимости с кадастровым номером : 39:15:150851:972 :

№ п/п	Наименование характеристики	Значение характеристики
1	2	3
1.	Вид объекта недвижимости	здание
2.	Ранее присвоенный государственный учетный номер (инвентарный) здания, сооружения, объекта незавершенного строительства	-
3.	Кадастровый номер земельного участка (земельных участков), в границах которого (которых) расположены здание, сооружение, объект незавершенного строительства	-
4.	Уникальный учетный номер кадастрового квартала, в границах которого расположены здание, сооружение, объект незавершенного строительства	39:15:150851
5.	Адрес здания, сооружения, объекта незавершенного строительства	Российская Федерация, 236011, Калининградская область, город Калининград, улица Генерала Толстикова
5.1.	Сведения о местоположении здания, сооружения, объекта незавершенного строительства (при отсутствии адреса) в структурированном в соответствии с федеральной информационной адресной системой виде	-
5.2.	Дополнительные сведения о местоположении	-
6.	Иные сведения	-

## 3. Пояснения к сведениям об объекте недвижимости с кадастровым номером 39:15:150851:972 :

1.	-

# Описание местоположения зданий, сооружений, объектов незавершенного строительства на земельном участке

## 1. Сведения о характерных точках контура объекта недвижимости с кадастровым номером : 39:15:150851:940 :

Система координат МСК-39, зона 1

Зона № 1

Обозначение характерных точек контура	Содержатся в Едином государственном реестре недвижимости			Определены в ходе выполнения комплексных кадастровых работ			Метод опреде ления коор динат	Формулы, примененные для расчета средней квадратической погрешности определения координат характерных точек (Mt), м, с подставленными в такие формулы значениями и итоговые (вычисленные) значения Mt, м
	Координаты, м		Ради ус, м	Координаты, м		Ради ус, м		
	X	Y	R	X	Y	R		
1	2	3	4	5	6	7	8	9
23	-	-	-	349986.60	1188572.68	-	-	$Mt = \sqrt{(m_0^2 + m_1^2)}$
н520О	-	-	-	349986.71	1188576.61	-	-	$Mt = \sqrt{(m_0^2 + m_1^2)}$
н521О	-	-	-	349986.71	1188576.66	-	-	$Mt = \sqrt{(m_0^2 + m_1^2)}$
н125О	-	-	-	349980.56	1188576.78	-	-	$Mt = \sqrt{(m_0^2 + m_1^2)}$
24	-	-	-	349980.56	1188572.81	-	-	$Mt = \sqrt{(m_0^2 + m_1^2)}$
23	-	-	-	349986.60	1188572.68	-	-	$Mt = \sqrt{(m_0^2 + m_1^2)}$

## 2. Сведения о характеристиках объекта недвижимости с кадастровым номером : 39:15:150851:940 :

№ п/п	Наименование характеристики	Значение характеристики
1	2	3
1.	Вид объекта недвижимости	здание
2.	Ранее присвоенный государственный учетный номер (инвентарный) здания, сооружения, объекта незавершенного строительства	-
3.	Кадастровый номер земельного участка (земельных участков), в границах которого (которых) расположены здание, сооружение, объект незавершенного строительства	-
4.	Уникальный учетный номер кадастрового квартала, в границах которого расположены здание, сооружение, объект незавершенного строительства	39:15:150851
5.	Адрес здания, сооружения, объекта незавершенного строительства	Российская Федерация, 236011, Калининградская область, город Калининград, улица Генерала Толстикова
5.1.	Сведения о местоположении здания, сооружения, объекта незавершенного строительства (при отсутствии адреса) в структурированном в соответствии с федеральной информационной адресной системой виде	-
5.2.	Дополнительные сведения о местоположении	-
6.	Иные сведения	-

## 3. Пояснения к сведениям об объекте недвижимости с кадастровым номером 39:15:150851:940 :

1.	-

# Описание местоположения зданий, сооружений, объектов незавершенного строительства на земельном участке

## 1. Сведения о характерных точках контура объекта недвижимости с кадастровым номером : 39:15:150851:975 :

Система координат МСК-39, зона 1

Зона № 1

Обозначение характерных точек контура	Содержатся в Едином государственном реестре недвижимости			Определены в ходе выполнения комплексных кадастровых работ			Метод опреде ления коор динат	Формулы, примененные для расчета средней квадратической погрешности определения координат характерных точек (Mt), м, с подставленными в такие формулы значениями и итоговые (вычисленные) значения Mt, м
	Координаты, м		Ради ус, м	Координаты, м		Ради ус, м		
	X	Y	R	X	Y	R		
1	2	3	4	5	6	7	8	9
n125O	-	-	-	349980.56	1188576.78	-	-	$Mt = \sqrt{(m_0^2 + m_1^2)}$
n126O	-	-	-	349974.70	1188576.69	-	-	$Mt = \sqrt{(m_0^2 + m_1^2)}$
513	-	-	-	349974.46	1188572.89	-	-	$Mt = \sqrt{(m_0^2 + m_1^2)}$
24	-	-	-	349980.56	1188572.81	-	-	$Mt = \sqrt{(m_0^2 + m_1^2)}$
n125O	-	-	-	349980.56	1188576.78	-	-	$Mt = \sqrt{(m_0^2 + m_1^2)}$

## 2. Сведения о характеристиках объекта недвижимости с кадастровым номером : 39:15:150851:975 :

№ п/п	Наименование характеристики	Значение характеристики
1	2	3
1.	Вид объекта недвижимости	здание
2.	Ранее присвоенный государственный учетный номер (инвентарный) здания, сооружения, объекта незавершенного строительства	-
3.	Кадастровый номер земельного участка (земельных участков), в границах которого (которых) расположены здание, сооружение, объект незавершенного строительства	-
4.	Уникальный учетный номер кадастрового квартала, в границах которого расположены здание, сооружение, объект незавершенного строительства	39:15:150851
5.	Адрес здания, сооружения, объекта незавершенного строительства	-
5.1.	Сведения о местоположении здания, сооружения, объекта незавершенного строительства (при отсутствии адреса) в структурированном в соответствии с федеральной информационной адресной системой виде	Российская Федерация, 236011, Калининградская область, город Калининград, улица Генерала Толстикова
5.2.	Дополнительные сведения о местоположении	-
6.	Иные сведения	-

## 3. Пояснения к сведениям об объекте недвижимости с кадастровым номером 39:15:150851:975 :

1.	-

# Описание местоположения зданий, сооружений, объектов незавершенного строительства на земельном участке

## 1. Сведения о характерных точках контура объекта недвижимости с кадастровым номером : 39:15:150851:973 :

Система координат МСК-39, зона 1

Зона № 1

Обозначение характерных точек контура	Содержатся в Едином государственном реестре недвижимости			Определены в ходе выполнения комплексных кадастровых работ			Метод опреде ления коор динат	Формулы, примененные для расчета средней квадратической погрешности определения координат характерных точек (Mt), м, с подставленными в такие формулы значениями и итоговые (вычисленные) значения Mt, м
	Координаты, м		Ради ус, м	Координаты, м		Ради ус, м		
	X	Y	R	X	Y	R		
1	2	3	4	5	6	7	8	9
145	-	-	-	349980.19	1188563.29	-	-	$Mt = \sqrt{(m_0^2 + m_1^2)}$
146	-	-	-	349980.31	1188566.52	-	-	$Mt = \sqrt{(m_0^2 + m_1^2)}$
147	-	-	-	349974.21	1188566.54	-	-	$Mt = \sqrt{(m_0^2 + m_1^2)}$
148	-	-	-	349974.06	1188563.41	-	-	$Mt = \sqrt{(m_0^2 + m_1^2)}$
145	-	-	-	349980.19	1188563.29	-	-	$Mt = \sqrt{(m_0^2 + m_1^2)}$

## 2. Сведения о характеристиках объекта недвижимости с кадастровым номером : 39:15:150851:973 :

№ п/п	Наименование характеристики	Значение характеристики
1	2	3
1.	Вид объекта недвижимости	здание
2.	Ранее присвоенный государственный учетный номер (инвентарный) здания, сооружения, объекта незавершенного строительства	-
3.	Кадастровый номер земельного участка (земельных участков), в границах которого (которых) расположены здание, сооружение, объект незавершенного строительства	-
4.	Уникальный учетный номер кадастрового квартала, в границах которого расположены здание, сооружение, объект незавершенного строительства	39:15:150851
5.	Адрес здания, сооружения, объекта незавершенного строительства	Российская Федерация, 236011, Калининградская область, город Калининград, улица Генерала Толстикова
5.1.	Сведения о местоположении здания, сооружения, объекта незавершенного строительства (при отсутствии адреса) в структурированном в соответствии с федеральной информационной адресной системой виде	-
5.2.	Дополнительные сведения о местоположении	-
6.	Иные сведения	-

## 3. Пояснения к сведениям об объекте недвижимости с кадастровым номером 39:15:150851:973 :

1.	-



# Описание местоположения зданий, сооружений, объектов незавершенного строительства на земельном участке

## 1. Сведения о характерных точках контура объекта недвижимости с кадастровым номером : 39:15:150851:947 :

Система координат МСК-39, зона 1

Зона № 1

Обозначение характерных точек контура	Содержатся в Едином государственном реестре недвижимости			Определены в ходе выполнения комплексных кадастровых работ			Метод опреде ления коор динат	Формулы, примененные для расчета средней квадратической погрешности определения координат характерных точек (Mt), м, с подставленными в такие формулы значениями и итоговые (вычисленные) значения Mt, м
	Координаты, м		Ради ус, м	Координаты, м		Ради ус, м		
	X	Y	R	X	Y	R		
1	2	3	4	5	6	7	8	9
н127О	-	-	-	349973.77	1188553.99	-	-	$Mt = \sqrt{(m_0^2 + m_1^2)}$
144	-	-	-	349979.63	1188553.95	-	-	$Mt = \sqrt{(m_0^2 + m_1^2)}$
143	-	-	-	349979.79	1188557.01	-	-	$Mt = \sqrt{(m_0^2 + m_1^2)}$
н34О	-	-	-	349973.90	1188557.18	-	-	$Mt = \sqrt{(m_0^2 + m_1^2)}$
н127О	-	-	-	349973.77	1188553.99	-	-	$Mt = \sqrt{(m_0^2 + m_1^2)}$

## 2. Сведения о характеристиках объекта недвижимости с кадастровым номером : 39:15:150851:947 :

№ п/п	Наименование характеристики	Значение характеристики
1	2	3
1.	Вид объекта недвижимости	здание
2.	Ранее присвоенный государственный учетный номер (инвентарный) здания, сооружения, объекта незавершенного строительства	-
3.	Кадастровый номер земельного участка (земельных участков), в границах которого (которых) расположены здание, сооружение, объект незавершенного строительства	-
4.	Уникальный учетный номер кадастрового квартала, в границах которого расположены здание, сооружение, объект незавершенного строительства	39:15:150851
5.	Адрес здания, сооружения, объекта незавершенного строительства	Российская Федерация, 236011, Калининградская область, город Калининград, улица Генерала Толстикова
5.1.	Сведения о местоположении здания, сооружения, объекта незавершенного строительства (при отсутствии адреса) в структурированном в соответствии с федеральной информационной адресной системой виде	-
5.2.	Дополнительные сведения о местоположении	-
6.	Иные сведения	-

## 3. Пояснения к сведениям об объекте недвижимости с кадастровым номером 39:15:150851:947 :

1.	-

# Описание местоположения зданий, сооружений, объектов незавершенного строительства на земельном участке

## 1. Сведения о характерных точках контура объекта недвижимости с кадастровым номером : 39:15:150851:943 :

Система координат МСК-39, зона 1

Зона № 1

Обозначение характерных точек контура	Содержатся в Едином государственном реестре недвижимости			Определены в ходе выполнения комплексных кадастровых работ			Метод опреде ления коор динат	Формулы, примененные для расчета средней квадратической погрешности определения координат характерных точек (Mt), м, с подставленными в такие формулы значениями и итоговые (вычисленные) значения Mt, м
	Координаты, м		Ради ус, м	Координаты, м		Ради ус, м		
	X	Y	R	X	Y	R		
1	2	3	4	5	6	7	8	9
727	-	-	-	349979.11	1188538.28	-	-	$Mt = \sqrt{(m_0^2 + m_1^2)}$
217	-	-	-	349979.11	1188538.35	-	-	$Mt = \sqrt{(m_0^2 + m_1^2)}$
222	-	-	-	349979.19	1188541.39	-	-	$Mt = \sqrt{(m_0^2 + m_1^2)}$
219	-	-	-	349973.25	1188541.49	-	-	$Mt = \sqrt{(m_0^2 + m_1^2)}$
218	-	-	-	349973.13	1188538.45	-	-	$Mt = \sqrt{(m_0^2 + m_1^2)}$
727	-	-	-	349979.11	1188538.28	-	-	$Mt = \sqrt{(m_0^2 + m_1^2)}$

## 2. Сведения о характеристиках объекта недвижимости с кадастровым номером : 39:15:150851:943 :

№ п/п	Наименование характеристики	Значение характеристики
1	2	3
1.	Вид объекта недвижимости	здание
2.	Ранее присвоенный государственный учетный номер (инвентарный) здания, сооружения, объекта незавершенного строительства	-
3.	Кадастровый номер земельного участка (земельных участков), в границах которого (которых) расположены здание, сооружение, объект незавершенного строительства	-
4.	Уникальный учетный номер кадастрового квартала, в границах которого расположены здание, сооружение, объект незавершенного строительства	39:15:150851
5.	Адрес здания, сооружения, объекта незавершенного строительства	Российская Федерация, 236011, Калининградская область, город Калининград, улица Генерала Толстикова
5.1.	Сведения о местоположении здания, сооружения, объекта незавершенного строительства (при отсутствии адреса) в структурированном в соответствии с федеральной информационной адресной системой виде	-
5.2.	Дополнительные сведения о местоположении	-
6.	Иные сведения	-

## 3. Пояснения к сведениям об объекте недвижимости с кадастровым номером 39:15:150851:943 :

1.	-

# Описание местоположения зданий, сооружений, объектов незавершенного строительства на земельном участке

## 1. Сведения о характерных точках контура объекта недвижимости с кадастровым номером : 39:15:150851:812 :

Система координат МСК-39, зона 1

Зона № 1

Обозначение характерных точек контура	Содержатся в Едином государственном реестре недвижимости			Определены в ходе выполнения комплексных кадастровых работ			Метод опреде ления коор динат	Формулы, примененные для расчета средней квадратической погрешности определения координат характерных точек (Mt), м, с подставленными в такие формулы значениями и итоговые (вычисленные) значения Mt, м
	Координаты, м		Ради ус, м	Координаты, м		Ради ус, м		
	X	Y	R	X	Y	R		
1	2	3	4	5	6	7	8	9
222	-	-	-	349979.19	1188541.39	-	-	$Mt = \sqrt{(m_0^2 + m_1^2)}$
124	-	-	-	349979.27	1188544.54	-	-	$Mt = \sqrt{(m_0^2 + m_1^2)}$
220	-	-	-	349973.38	1188544.65	-	-	$Mt = \sqrt{(m_0^2 + m_1^2)}$
219	-	-	-	349973.25	1188541.49	-	-	$Mt = \sqrt{(m_0^2 + m_1^2)}$
222	-	-	-	349979.19	1188541.39	-	-	$Mt = \sqrt{(m_0^2 + m_1^2)}$

## 2. Сведения о характеристиках объекта недвижимости с кадастровым номером : 39:15:150851:812 :

№ п/п	Наименование характеристики	Значение характеристики
1	2	3
1.	Вид объекта недвижимости	здание
2.	Ранее присвоенный государственный учетный номер (инвентарный) здания, сооружения, объекта незавершенного строительства	-
3.	Кадастровый номер земельного участка (земельных участков), в границах которого (которых) расположены здание, сооружение, объект незавершенного строительства	-
4.	Уникальный учетный номер кадастрового квартала, в границах которого расположены здание, сооружение, объект незавершенного строительства	39:15:150851
5.	Адрес здания, сооружения, объекта незавершенного строительства	Российская Федерация, Калининградская область, город Калининград, улица Иртышская, дом б\н
5.1.	Сведения о местоположении здания, сооружения, объекта незавершенного строительства (при отсутствии адреса) в структурированном в соответствии с федеральной информационной адресной системой виде	-
5.2.	Дополнительные сведения о местоположении	-
6.	Иные сведения	-

## 3. Пояснения к сведениям об объекте недвижимости с кадастровым номером 39:15:150851:812 :

1.	-

# Описание местоположения зданий, сооружений, объектов незавершенного строительства на земельном участке

**1. Сведения о характерных точках контура объекта недвижимости  
с кадастровым номером : 39:15:150851:1040 :**

Система координат МСК-39, зона 1

Зона № 1

Обозначение характерных точек контура	Содержатся в Едином государственном реестре недвижимости			Определены в ходе выполнения комплексных кадастровых работ			Метод опреде ления коор динат	Формулы, примененные для расчета средней квадратической погрешности определения координат характерных точек (Mt), м, с подставленными в такие формулы значениями и итоговые (вычисленные) значения Mt, м
	Координаты, м		Ради ус, м	Координаты, м		Ради ус, м		
	X	Y	R	X	Y	R		
1	2	3	4	5	6	7	8	9
28	-	-	-	349978.86	1188528.91	-	-	$Mt = \sqrt{(m_0^2 + m_1^2)}$
216	-	-	-	349978.94	1188531.98	-	-	$Mt = \sqrt{(m_0^2 + m_1^2)}$
31	-	-	-	349972.93	1188532.30	-	-	$Mt = \sqrt{(m_0^2 + m_1^2)}$
215	-	-	-	349972.78	1188528.98	-	-	$Mt = \sqrt{(m_0^2 + m_1^2)}$
28	-	-	-	349978.86	1188528.91	-	-	$Mt = \sqrt{(m_0^2 + m_1^2)}$

**2. Сведения о характеристиках объекта недвижимости  
с кадастровым номером : 39:15:150851:1040 :**

№ п/п	Наименование характеристики	Значение характеристики
1	2	3
1.	Вид объекта недвижимости	здание
2.	Ранее присвоенный государственный учетный номер (инвентарный) здания, сооружения, объекта незавершенного строительства	-
3.	Кадастровый номер земельного участка (земельных участков), в границах которого (которых) расположены здание, сооружение, объект незавершенного строительства	-
4.	Уникальный учетный номер кадастрового квартала, в границах которого расположены здание, сооружение, объект незавершенного строительства	39:15:150851
5.	Адрес здания, сооружения, объекта незавершенного строительства	Российская Федерация, 236011, Калининградская область, город Калининград, улица Генерала Толстикова, гараж 6
5.1.	Сведения о местоположении здания, сооружения, объекта незавершенного строительства (при отсутствии адреса) в структурированном в соответствии с федеральной информационной адресной системой виде	-
5.2.	Дополнительные сведения о местоположении	-
6.	Иные сведения	-

**3. Пояснения к сведениям об объекте недвижимости с кадастровым номером 39:15:150851:1040 :**

1.	-

# Описание местоположения зданий, сооружений, объектов незавершенного строительства на земельном участке

## 1. Сведения о характерных точках контура объекта недвижимости с кадастровым номером : 39:15:150851:860 :

Система координат МСК-39, зона 1

Зона № 1

Обозначение характерных точек контура	Содержатся в Едином государственном реестре недвижимости			Определены в ходе выполнения комплексных кадастровых работ			Метод опреде ления коор динат	Формулы, примененные для расчета средней квадратической погрешности определения координат характерных точек (Mt), м, с подставленными в такие формулы значениями и итоговые (вычисленные) значения Mt, м
	Координаты, м		Ради ус, м	Координаты, м		Ради ус, м		
	X	Y	R	X	Y	R		
1	2	3	4	5	6	7	8	9
580	-	-	-	349978.47	1188516.30	-	-	$Mt = \sqrt{(m_0^2 + m_1^2)}$
581	-	-	-	349978.56	1188519.43	-	-	$Mt = \sqrt{(m_0^2 + m_1^2)}$
582	-	-	-	349972.38	1188519.70	-	-	$Mt = \sqrt{(m_0^2 + m_1^2)}$
583	-	-	-	349972.26	1188516.54	-	-	$Mt = \sqrt{(m_0^2 + m_1^2)}$
580	-	-	-	349978.47	1188516.30	-	-	$Mt = \sqrt{(m_0^2 + m_1^2)}$

## 2. Сведения о характеристиках объекта недвижимости с кадастровым номером : 39:15:150851:860 :

№ п/п	Наименование характеристики	Значение характеристики
1	2	3
1.	Вид объекта недвижимости	здание
2.	Ранее присвоенный государственный учетный номер (инвентарный) здания, сооружения, объекта незавершенного строительства	-
3.	Кадастровый номер земельного участка (земельных участков), в границах которого (которых) расположены здание, сооружение, объект незавершенного строительства	-
4.	Уникальный учетный номер кадастрового квартала, в границах которого расположены здание, сооружение, объект незавершенного строительства	39:15:150851
5.	Адрес здания, сооружения, объекта незавершенного строительства	Российская Федерация, 236011, Калининградская область, город Калининград, улица Генерала Толстикова, сооружение 2, сооружение 2 а
5.1.	Сведения о местоположении здания, сооружения, объекта незавершенного строительства (при отсутствии адреса) в структурированном в соответствии с федеральной информационной адресной системой виде	-
5.2.	Дополнительные сведения о местоположении	-
6.	Иные сведения	-

## 3. Пояснения к сведениям об объекте недвижимости с кадастровым номером 39:15:150851:860 :

1.	-

# Описание местоположения зданий, сооружений, объектов незавершенного строительства на земельном участке

## 1. Сведения о характерных точках контура объекта недвижимости с кадастровым номером : 39:15:150851:955 :

Система координат МСК-39, зона 1

Зона № 1

Обозначение характерных точек контура	Содержатся в Едином государственном реестре недвижимости			Определены в ходе выполнения комплексных кадастровых работ			Метод опреде ления коор динат	Формулы, примененные для расчета средней квадратической погрешности определения координат характерных точек (Mt), м, с подставленными в такие формулы значениями и итоговые (вычисленные) значения Mt, м
	Координаты, м		Ради ус, м	Координаты, м		Ради ус, м		
	X	Y	R	X	Y	R		
1	2	3	4	5	6	7	8	9
н3О	-	-	-	349984.59	1188519.34	-	-	$Mt = \sqrt{(m_0^2 + m_1^2)}$
н4О	-	-	-	349984.69	1188522.46	-	-	$Mt = \sqrt{(m_0^2 + m_1^2)}$
н5О	-	-	-	349978.69	1188522.59	-	-	$Mt = \sqrt{(m_0^2 + m_1^2)}$
581	-	-	-	349978.56	1188519.43	-	-	$Mt = \sqrt{(m_0^2 + m_1^2)}$
н3О	-	-	-	349984.59	1188519.34	-	-	$Mt = \sqrt{(m_0^2 + m_1^2)}$

## 2. Сведения о характеристиках объекта недвижимости с кадастровым номером : 39:15:150851:955 :

№ п/п	Наименование характеристики	Значение характеристики
1	2	3
1.	Вид объекта недвижимости	здание
2.	Ранее присвоенный государственный учетный номер (инвентарный) здания, сооружения, объекта незавершенного строительства	-
3.	Кадастровый номер земельного участка (земельных участков), в границах которого (которых) расположены здание, сооружение, объект незавершенного строительства	-
4.	Уникальный учетный номер кадастрового квартала, в границах которого расположены здание, сооружение, объект незавершенного строительства	39:15:150851
5.	Адрес здания, сооружения, объекта незавершенного строительства	Российская Федерация, 236011, Калининградская область, город Калининград, улица Генерала Толстикова
5.1.	Сведения о местоположении здания, сооружения, объекта незавершенного строительства (при отсутствии адреса) в структурированном в соответствии с федеральной информационной адресной системой виде	-
5.2.	Дополнительные сведения о местоположении	-
6.	Иные сведения	-

## 3. Пояснения к сведениям об объекте недвижимости с кадастровым номером 39:15:150851:955 :

1.	-

# Описание местоположения зданий, сооружений, объектов незавершенного строительства на земельном участке

## 1. Сведения о характерных точках контура объекта недвижимости с кадастровым номером : 39:15:150851:916 :

Система координат МСК-39, зона 1

Зона № 1

Обозначение характерных точек контура	Содержатся в Едином государственном реестре недвижимости			Определены в ходе выполнения комплексных кадастровых работ			Метод опреде ления коор динат	Формулы, примененные для расчета средней квадратической погрешности определения координат характерных точек (Mt), м, с подставленными в такие формулы значениями и итоговые (вычисленные) значения Mt, м
	Координаты, м		Ради ус, м	Координаты, м		Ради ус, м		
	X	Y	R	X	Y	R		
1	2	3	4	5	6	7	8	9
213	-	-	-	349984.82	1188525.55	-	-	$Mt = \sqrt{(m_0^2 + m_1^2)}$
25	-	-	-	349984.89	1188528.84	-	-	$Mt = \sqrt{(m_0^2 + m_1^2)}$
28	-	-	-	349978.86	1188528.91	-	-	$Mt = \sqrt{(m_0^2 + m_1^2)}$
214	-	-	-	349978.76	1188525.78	-	-	$Mt = \sqrt{(m_0^2 + m_1^2)}$
213	-	-	-	349984.82	1188525.55	-	-	$Mt = \sqrt{(m_0^2 + m_1^2)}$

## 2. Сведения о характеристиках объекта недвижимости с кадастровым номером : 39:15:150851:916 :

№ п/п	Наименование характеристики	Значение характеристики
1	2	3
1.	Вид объекта недвижимости	здание
2.	Ранее присвоенный государственный учетный номер (инвентарный) здания, сооружения, объекта незавершенного строительства	-
3.	Кадастровый номер земельного участка (земельных участков), в границах которого (которых) расположены здание, сооружение, объект незавершенного строительства	-
4.	Уникальный учетный номер кадастрового квартала, в границах которого расположены здание, сооружение, объект незавершенного строительства	39:15:150851
5.	Адрес здания, сооружения, объекта незавершенного строительства	Российская Федерация, 236011, Калининградская область, город Калининград, улица Генерала Толстикова
5.1.	Сведения о местоположении здания, сооружения, объекта незавершенного строительства (при отсутствии адреса) в структурированном в соответствии с федеральной информационной адресной системой виде	-
5.2.	Дополнительные сведения о местоположении	-
6.	Иные сведения	-

## 3. Пояснения к сведениям об объекте недвижимости с кадастровым номером 39:15:150851:916 :

1.	-

# Описание местоположения зданий, сооружений, объектов незавершенного строительства на земельном участке

## 1. Сведения о характерных точках контура объекта недвижимости с кадастровым номером : 39:15:150851:878 :

Система координат МСК-39, зона 1

Зона № 1

Обозначение характерных точек контура	Содержатся в Едином государственном реестре недвижимости			Определены в ходе выполнения комплексных кадастровых работ			Метод опреде ления коор динат	Формулы, примененные для расчета средней квадратической погрешности определения координат характерных точек (Mt), м, с подставленными в такие формулы значениями и итоговые (вычисленные) значения Mt, м
	Координаты, м		Ради ус, м	Координаты, м		Ради ус, м		
	X	Y	R	X	Y	R		
1	2	3	4	5	6	7	8	9
n116O	-	-	-	349969.52	1188607.39	-	-	$Mt = \sqrt{(m_0^2 + m_1^2)}$
n115O	-	-	-	349969.48	1188613.58	-	-	$Mt = \sqrt{(m_0^2 + m_1^2)}$
n522O	-	-	-	349966.17	1188613.66	-	-	$Mt = \sqrt{(m_0^2 + m_1^2)}$
n146O	-	-	-	349966.14	1188607.62	-	-	$Mt = \sqrt{(m_0^2 + m_1^2)}$
n116O	-	-	-	349969.52	1188607.39	-	-	$Mt = \sqrt{(m_0^2 + m_1^2)}$

## 2. Сведения о характеристиках объекта недвижимости с кадастровым номером : 39:15:150851:878 :

№ п/п	Наименование характеристики	Значение характеристики
1	2	3
1.	Вид объекта недвижимости	здание
2.	Ранее присвоенный государственный учетный номер (инвентарный) здания, сооружения, объекта незавершенного строительства	-
3.	Кадастровый номер земельного участка (земельных участков), в границах которого (которых) расположены здание, сооружение, объект незавершенного строительства	-
4.	Уникальный учетный номер кадастрового квартала, в границах которого расположены здание, сооружение, объект незавершенного строительства	39:15:150851
5.	Адрес здания, сооружения, объекта незавершенного строительства	Российская Федерация, 236011, Калининградская область, город Калининград, улица Генерала Толстикова, сооружение 10
5.1.	Сведения о местоположении здания, сооружения, объекта незавершенного строительства (при отсутствии адреса) в структурированном в соответствии с федеральной информационной адресной системой виде	-
5.2.	Дополнительные сведения о местоположении	-
6.	Иные сведения	-

## 3. Пояснения к сведениям об объекте недвижимости с кадастровым номером 39:15:150851:878 :

1.	-



# Описание местоположения зданий, сооружений, объектов незавершенного строительства на земельном участке

## 1. Сведения о характерных точках контура объекта недвижимости с кадастровым номером : 39:15:150851:932 :

Система координат МСК-39, зона 1

Зона № 1

Обозначение характерных точек контура	Содержатся в Едином государственном реестре недвижимости			Определены в ходе выполнения комплексных кадастровых работ			Метод опреде ления коор динат	Формулы, примененные для расчета средней квадратической погрешности определения координат характерных точек (Mt), м, с подставленными в такие формулы значениями и итоговые (вычисленные) значения Mt, м
	Координаты, м		Ради ус, м	Координаты, м		Ради ус, м		
	X	Y	R	X	Y	R		
1	2	3	4	5	6	7	8	9
н523О	-	-	-	349966.14	1188607.59	-	-	$Mt = \sqrt{(m_0^2 + m_1^2)}$
н145О	-	-	-	349966.17	1188613.65	-	-	$Mt = \sqrt{(m_0^2 + m_1^2)}$
н505О	-	-	-	349962.80	1188613.75	-	-	$Mt = \sqrt{(m_0^2 + m_1^2)}$
н504О	-	-	-	349962.70	1188607.69	-	-	$Mt = \sqrt{(m_0^2 + m_1^2)}$
н523О	-	-	-	349966.14	1188607.59	-	-	$Mt = \sqrt{(m_0^2 + m_1^2)}$

## 2. Сведения о характеристиках объекта недвижимости с кадастровым номером : 39:15:150851:932 :

№ п/п	Наименование характеристики	Значение характеристики
1	2	3
1.	Вид объекта недвижимости	здание
2.	Ранее присвоенный государственный учетный номер (инвентарный) здания, сооружения, объекта незавершенного строительства	-
3.	Кадастровый номер земельного участка (земельных участков), в границах которого (которых) расположены здание, сооружение, объект незавершенного строительства	-
4.	Уникальный учетный номер кадастрового квартала, в границах которого расположены здание, сооружение, объект незавершенного строительства	39:15:150851
5.	Адрес здания, сооружения, объекта незавершенного строительства	Российская Федерация, 236011, Калининградская область, город Калининград, улица Генерала Толстикова
5.1.	Сведения о местоположении здания, сооружения, объекта незавершенного строительства (при отсутствии адреса) в структурированном в соответствии с федеральной информационной адресной системой виде	-
5.2.	Дополнительные сведения о местоположении	-
6.	Иные сведения	-

## 3. Пояснения к сведениям об объекте недвижимости с кадастровым номером 39:15:150851:932 :

1.	-

# Описание местоположения зданий, сооружений, объектов незавершенного строительства на земельном участке

## 1. Сведения о характерных точках контура объекта недвижимости с кадастровым номером : 39:15:150851:933 :

Система координат МСК-39, зона 1

Зона № 1

Обозначение характерных точек контура	Содержатся в Едином государственном реестре недвижимости			Определены в ходе выполнения комплексных кадастровых работ			Метод опреде ления коор динат	Формулы, примененные для расчета средней квадратической погрешности определения координат характерных точек (Mt), м, с подставленными в такие формулы значениями и итоговые (вычисленные) значения Mt, м
	Координаты, м		Ради ус, м	Координаты, м		Ради ус, м		
	X	Y	R	X	Y	R		
1	2	3	4	5	6	7	8	9
н524О	-	-	-	349952.82	1188607.83	-	-	$Mt = \sqrt{(m_0^2 + m_1^2)}$
н508О	-	-	-	349952.95	1188613.99	-	-	$Mt = \sqrt{(m_0^2 + m_1^2)}$
н525О	-	-	-	349949.46	1188614.05	-	-	$Mt = \sqrt{(m_0^2 + m_1^2)}$
н98О	-	-	-	349949.42	1188607.90	-	-	$Mt = \sqrt{(m_0^2 + m_1^2)}$
н524О	-	-	-	349952.82	1188607.83	-	-	$Mt = \sqrt{(m_0^2 + m_1^2)}$

## 2. Сведения о характеристиках объекта недвижимости с кадастровым номером : 39:15:150851:933 :

№ п/п	Наименование характеристики	Значение характеристики
1	2	3
1.	Вид объекта недвижимости	здание
2.	Ранее присвоенный государственный учетный номер (инвентарный) здания, сооружения, объекта незавершенного строительства	-
3.	Кадастровый номер земельного участка (земельных участков), в границах которого (которых) расположены здание, сооружение, объект незавершенного строительства	-
4.	Уникальный учетный номер кадастрового квартала, в границах которого расположены здание, сооружение, объект незавершенного строительства	39:15:150851
5.	Адрес здания, сооружения, объекта незавершенного строительства	Российская Федерация, 236011, Калининградская область, город Калининград, улица Генерала Толстикова
5.1.	Сведения о местоположении здания, сооружения, объекта незавершенного строительства (при отсутствии адреса) в структурированном в соответствии с федеральной информационной адресной системой виде	-
5.2.	Дополнительные сведения о местоположении	-
6.	Иные сведения	-

## 3. Пояснения к сведениям об объекте недвижимости с кадастровым номером 39:15:150851:933 :

1.	-

# Описание местоположения зданий, сооружений, объектов незавершенного строительства на земельном участке

## 1. Сведения о характерных точках контура объекта недвижимости с кадастровым номером : 39:15:150851:849 :

Система координат МСК-39, зона 1

Зона № 1

Обозначение характерных точек контура	Содержатся в Едином государственном реестре недвижимости			Определены в ходе выполнения комплексных кадастровых работ			Метод опреде ления коор динат	Формулы, примененные для расчета средней квадратической погрешности определения координат характерных точек (Mt), м, с подставленными в такие формулы значениями и итоговые (вычисленные) значения Mt, м
	Координаты, м		Ради ус, м	Координаты, м		Ради ус, м		
	X	Y	R	X	Y	R		
1	2	3	4	5	6	7	8	9
237	-	-	-	349968.12	1188586.82	-	-	$Mt = \sqrt{(m_0^2 + m_1^2)}$
8	-	-	-	349968.34	1188593.11	-	-	$Mt = \sqrt{(m_0^2 + m_1^2)}$
507	-	-	-	349965.16	1188593.18	-	-	$Mt = \sqrt{(m_0^2 + m_1^2)}$
508	-	-	-	349965.10	1188586.83	-	-	$Mt = \sqrt{(m_0^2 + m_1^2)}$
237	-	-	-	349968.12	1188586.82	-	-	$Mt = \sqrt{(m_0^2 + m_1^2)}$

## 2. Сведения о характеристиках объекта недвижимости с кадастровым номером : 39:15:150851:849 :

№ п/п	Наименование характеристики	Значение характеристики
1	2	3
1.	Вид объекта недвижимости	здание
2.	Ранее присвоенный государственный учетный номер (инвентарный) здания, сооружения, объекта незавершенного строительства	-
3.	Кадастровый номер земельного участка (земельных участков), в границах которого (которых) расположены здание, сооружение, объект незавершенного строительства	-
4.	Уникальный учетный номер кадастрового квартала, в границах которого расположены здание, сооружение, объект незавершенного строительства	39:15:150851
5.	Адрес здания, сооружения, объекта незавершенного строительства	Российская Федерация, 236011, Калининградская область, город Калининград, улица Генерала Толстикова
5.1.	Сведения о местоположении здания, сооружения, объекта незавершенного строительства (при отсутствии адреса) в структурированном в соответствии с федеральной информационной адресной системой виде	-
5.2.	Дополнительные сведения о местоположении	-
6.	Иные сведения	-

## 3. Пояснения к сведениям об объекте недвижимости с кадастровым номером 39:15:150851:849 :

1.	-

# Описание местоположения зданий, сооружений, объектов незавершенного строительства на земельном участке

## 1. Сведения о характерных точках контура объекта недвижимости с кадастровым номером : 39:15:150851:944 :

Система координат МСК-39, зона 1

Зона № 1

Обозначение характерных точек контура	Содержатся в Едином государственном реестре недвижимости			Определены в ходе выполнения комплексных кадастровых работ			Метод опреде ления коор динат	Формулы, примененные для расчета средней квадратической погрешности определения координат характерных точек (Mt), м, с подставленными в такие формулы значениями и итоговые (вычисленные) значения Mt, м
	Координаты, м		Ради ус, м	Координаты, м		Ради ус, м		
	X	Y	R	X	Y	R		
1	2	3	4	5	6	7	8	9
590	-	-	-	349993.54	1188586.41	-	-	$Mt = \sqrt{(m_0^2 + m_1^2)}$
591	-	-	-	349993.81	1188592.72	-	-	$Mt = \sqrt{(m_0^2 + m_1^2)}$
592	-	-	-	349990.60	1188592.80	-	-	$Mt = \sqrt{(m_0^2 + m_1^2)}$
593	-	-	-	349990.31	1188586.50	-	-	$Mt = \sqrt{(m_0^2 + m_1^2)}$
590	-	-	-	349993.54	1188586.41	-	-	$Mt = \sqrt{(m_0^2 + m_1^2)}$

## 2. Сведения о характеристиках объекта недвижимости с кадастровым номером : 39:15:150851:944 :

№ п/п	Наименование характеристики	Значение характеристики
1	2	3
1.	Вид объекта недвижимости	здание
2.	Ранее присвоенный государственный учетный номер (инвентарный) здания, сооружения, объекта незавершенного строительства	-
3.	Кадастровый номер земельного участка (земельных участков), в границах которого (которых) расположены здание, сооружение, объект незавершенного строительства	-
4.	Уникальный учетный номер кадастрового квартала, в границах которого расположены здание, сооружение, объект незавершенного строительства	39:15:150851
5.	Адрес здания, сооружения, объекта незавершенного строительства	Российская Федерация, 236011, Калининградская область, город Калининград, улица Генерала Толстикова
5.1.	Сведения о местоположении здания, сооружения, объекта незавершенного строительства (при отсутствии адреса) в структурированном в соответствии с федеральной информационной адресной системой виде	-
5.2.	Дополнительные сведения о местоположении	-
6.	Иные сведения	-

## 3. Пояснения к сведениям об объекте недвижимости с кадастровым номером 39:15:150851:944 :

1.	-

# Описание местоположения зданий, сооружений, объектов незавершенного строительства на земельном участке

## 1. Сведения о характерных точках контура объекта недвижимости с кадастровым номером : 39:15:150851:935 :

Система координат МСК-39, зона 1

Зона № 1

Обозначение характерных точек контура	Содержатся в Едином государственном реестре недвижимости			Определены в ходе выполнения комплексных кадастровых работ			Метод опреде ления коор динат	Формулы, примененные для расчета средней квадратической погрешности определения координат характерных точек (Mt), м, с подставленными в такие формулы значениями и итоговые (вычисленные) значения Mt, м
	Координаты, м		Ради ус, м	Координаты, м		Ради ус, м		
	X	Y	R	X	Y	R		
1	2	3	4	5	6	7	8	9
229	-	-	-	349964.09	1188560.64	-	-	$Mt = \sqrt{(m_0^2 + m_1^2)}$
228	-	-	-	349964.17	1188563.63	-	-	$Mt = \sqrt{(m_0^2 + m_1^2)}$
227	-	-	-	349958.16	1188563.88	-	-	$Mt = \sqrt{(m_0^2 + m_1^2)}$
230	-	-	-	349958.05	1188560.89	-	-	$Mt = \sqrt{(m_0^2 + m_1^2)}$
229	-	-	-	349964.09	1188560.64	-	-	$Mt = \sqrt{(m_0^2 + m_1^2)}$

## 2. Сведения о характеристиках объекта недвижимости с кадастровым номером : 39:15:150851:935 :

№ п/п	Наименование характеристики	Значение характеристики
1	2	3
1.	Вид объекта недвижимости	здание
2.	Ранее присвоенный государственный учетный номер (инвентарный) здания, сооружения, объекта незавершенного строительства	-
3.	Кадастровый номер земельного участка (земельных участков), в границах которого (которых) расположены здание, сооружение, объект незавершенного строительства	-
4.	Уникальный учетный номер кадастрового квартала, в границах которого расположены здание, сооружение, объект незавершенного строительства	39:15:150851
5.	Адрес здания, сооружения, объекта незавершенного строительства	Российская Федерация, 236011, Калининградская область, город Калининград, улица Генерала Толстикова
5.1.	Сведения о местоположении здания, сооружения, объекта незавершенного строительства (при отсутствии адреса) в структурированном в соответствии с федеральной информационной адресной системой виде	-
5.2.	Дополнительные сведения о местоположении	-
6.	Иные сведения	-

## 3. Пояснения к сведениям об объекте недвижимости с кадастровым номером 39:15:150851:935 :

1.	-

# Описание местоположения зданий, сооружений, объектов незавершенного строительства на земельном участке

## 1. Сведения о характерных точках контура объекта недвижимости с кадастровым номером : 39:15:150851:883 :

Система координат МСК-39, зона 1

Зона № 1

Обозначение характерных точек контура	Содержатся в Едином государственном реестре недвижимости			Определены в ходе выполнения комплексных кадастровых работ			Метод опреде ления коор динат	Формулы, примененные для расчета средней квадратической погрешности определения координат характерных точек (Mt), м, с подставленными в такие формулы значениями и итоговые (вычисленные) значения Mt, м
	Координаты, м		Ради ус, м	Координаты, м		Ради ус, м		
	X	Y	R	X	Y	R		
1	2	3	4	5	6	7	8	9
510	-	-	-	349963.91	1188557.58	-	-	$Mt = \sqrt{(m_0^2 + m_1^2)}$
229	-	-	-	349964.09	1188560.64	-	-	$Mt = \sqrt{(m_0^2 + m_1^2)}$
230	-	-	-	349958.05	1188560.89	-	-	$Mt = \sqrt{(m_0^2 + m_1^2)}$
511	-	-	-	349957.83	1188557.79	-	-	$Mt = \sqrt{(m_0^2 + m_1^2)}$
510	-	-	-	349963.91	1188557.58	-	-	$Mt = \sqrt{(m_0^2 + m_1^2)}$

## 2. Сведения о характеристиках объекта недвижимости с кадастровым номером : 39:15:150851:883 :

№ п/п	Наименование характеристики	Значение характеристики
1	2	3
1.	Вид объекта недвижимости	здание
2.	Ранее присвоенный государственный учетный номер (инвентарный) здания, сооружения, объекта незавершенного строительства	-
3.	Кадастровый номер земельного участка (земельных участков), в границах которого (которых) расположены здание, сооружение, объект незавершенного строительства	-
4.	Уникальный учетный номер кадастрового квартала, в границах которого расположены здание, сооружение, объект незавершенного строительства	39:15:150851
5.	Адрес здания, сооружения, объекта незавершенного строительства	Российская Федерация, Калининградская область, город Калининград, улица Генерала Толстикова
5.1.	Сведения о местоположении здания, сооружения, объекта незавершенного строительства (при отсутствии адреса) в структурированном в соответствии с федеральной информационной адресной системой виде	-
5.2.	Дополнительные сведения о местоположении	-
6.	Иные сведения	-

## 3. Пояснения к сведениям об объекте недвижимости с кадастровым номером 39:15:150851:883 :

1.	-

# Описание местоположения зданий, сооружений, объектов незавершенного строительства на земельном участке

## 1. Сведения о характерных точках контура объекта недвижимости с кадастровым номером : 39:15:150851:960 :

Система координат МСК-39, зона 1

Зона № 1

Обозначение характерных точек контура	Содержатся в Едином государственном реестре недвижимости			Определены в ходе выполнения комплексных кадастровых работ			Метод опреде ления коор динат	Формулы, примененные для расчета средней квадратической погрешности определения координат характерных точек (Mt), м, с подставленными в такие формулы значениями и итоговые (вычисленные) значения Mt, м
	Координаты, м		Ради ус, м	Координаты, м		Ради ус, м		
	X	Y	R	X	Y	R		
1	2	3	4	5	6	7	8	9
н85О	-	-	-	349985.10	1188535.05	-	-	$Mt = \sqrt{(m_0^2 + m_1^2)}$
н128О	-	-	-	349985.19	1188538.06	-	-	$Mt = \sqrt{(m_0^2 + m_1^2)}$
727	-	-	-	349979.11	1188538.28	-	-	$Mt = \sqrt{(m_0^2 + m_1^2)}$
29	-	-	-	349979.03	1188535.16	-	-	$Mt = \sqrt{(m_0^2 + m_1^2)}$
н85О	-	-	-	349985.10	1188535.05	-	-	$Mt = \sqrt{(m_0^2 + m_1^2)}$

## 2. Сведения о характеристиках объекта недвижимости с кадастровым номером : 39:15:150851:960 :

№ п/п	Наименование характеристики	Значение характеристики
1	2	3
1.	Вид объекта недвижимости	здание
2.	Ранее присвоенный государственный учетный номер (инвентарный) здания, сооружения, объекта незавершенного строительства	-
3.	Кадастровый номер земельного участка (земельных участков), в границах которого (которых) расположены здание, сооружение, объект незавершенного строительства	-
4.	Уникальный учетный номер кадастрового квартала, в границах которого расположены здание, сооружение, объект незавершенного строительства	39:15:150851
5.	Адрес здания, сооружения, объекта незавершенного строительства	Российская Федерация, Калининградская область, город Калининград, улица Генерала Толстикова
5.1.	Сведения о местоположении здания, сооружения, объекта незавершенного строительства (при отсутствии адреса) в структурированном в соответствии с федеральной информационной адресной системой виде	-
5.2.	Дополнительные сведения о местоположении	-
6.	Иные сведения	-

## 3. Пояснения к сведениям об объекте недвижимости с кадастровым номером 39:15:150851:960 :

1.	-

# Описание местоположения зданий, сооружений, объектов незавершенного строительства на земельном участке

## 1. Сведения о характерных точках контура объекта недвижимости с кадастровым номером : 39:15:150851:871 :

Система координат МСК-39, зона 1

Зона № 1

Обозначение характерных точек контура	Содержатся в Едином государственном реестре недвижимости			Определены в ходе выполнения комплексных кадастровых работ			Метод опреде ления коор динат	Формулы, примененные для расчета средней квадратической погрешности определения координат характерных точек (Mt), м, с подставленными в такие формулы значениями и итоговые (вычисленные) значения Mt, м
	Координаты, м		Ради ус, м	Координаты, м		Ради ус, м		
	X	Y	R	X	Y	R		
1	2	3	4	5	6	7	8	9
n128O	-	-	-	349985.19	1188538.06	-	-	$Mt = \sqrt{(m_0^2 + m_1^2)}$
n526O	-	-	-	349985.30	1188541.16	-	-	$Mt = \sqrt{(m_0^2 + m_1^2)}$
222	-	-	-	349979.19	1188541.39	-	-	$Mt = \sqrt{(m_0^2 + m_1^2)}$
217	-	-	-	349979.11	1188538.35	-	-	$Mt = \sqrt{(m_0^2 + m_1^2)}$
727	-	-	-	349979.11	1188538.28	-	-	$Mt = \sqrt{(m_0^2 + m_1^2)}$
n128O	-	-	-	349985.19	1188538.06	-	-	$Mt = \sqrt{(m_0^2 + m_1^2)}$

## 2. Сведения о характеристиках объекта недвижимости с кадастровым номером : 39:15:150851:871 :

№ п/п	Наименование характеристики	Значение характеристики
1	2	3
1.	Вид объекта недвижимости	здание
2.	Ранее присвоенный государственный учетный номер (инвентарный) здания, сооружения, объекта незавершенного строительства	-
3.	Кадастровый номер земельного участка (земельных участков), в границах которого (которых) расположены здание, сооружение, объект незавершенного строительства	-
4.	Уникальный учетный номер кадастрового квартала, в границах которого расположены здание, сооружение, объект незавершенного строительства	39:15:150851
5.	Адрес здания, сооружения, объекта незавершенного строительства	Российская Федерация, 236011, Калининградская область, город Калининград, улица Генерала Толстикова
5.1.	Сведения о местоположении здания, сооружения, объекта незавершенного строительства (при отсутствии адреса) в структурированном в соответствии с федеральной информационной адресной системой виде	-
5.2.	Дополнительные сведения о местоположении	-
6.	Иные сведения	-

## 3. Пояснения к сведениям об объекте недвижимости с кадастровым номером 39:15:150851:871 :

1.	-



# Описание местоположения зданий, сооружений, объектов незавершенного строительства на земельном участке

## 1. Сведения о характерных точках контура объекта недвижимости с кадастровым номером : 39:15:150851:959 :

Система координат МСК-39, зона 1

Зона № 1

Обозначение характерных точек контура	Содержатся в Едином государственном реестре недвижимости			Определены в ходе выполнения комплексных кадастровых работ			Метод опреде ления коор динат	Формулы, примененные для расчета средней квадратической погрешности определения координат характерных точек (Mt), м, с подставленными в такие формулы значениями и итоговые (вычисленные) значения Mt, м
	Координаты, м		Ради ус, м	Координаты, м		Ради ус, м		
	X	Y	R	X	Y	R		
1	2	3	4	5	6	7	8	9
н526О	-	-	-	349985.30	1188541.16	-	-	$Mt = \sqrt{(m_0^2 + m_1^2)}$
н147О	-	-	-	349985.44	1188544.39	-	-	$Mt = \sqrt{(m_0^2 + m_1^2)}$
124	-	-	-	349979.27	1188544.54	-	-	$Mt = \sqrt{(m_0^2 + m_1^2)}$
222	-	-	-	349979.19	1188541.39	-	-	$Mt = \sqrt{(m_0^2 + m_1^2)}$
н526О	-	-	-	349985.30	1188541.16	-	-	$Mt = \sqrt{(m_0^2 + m_1^2)}$

## 2. Сведения о характеристиках объекта недвижимости с кадастровым номером : 39:15:150851:959 :

№ п/п	Наименование характеристики	Значение характеристики
1	2	3
1.	Вид объекта недвижимости	здание
2.	Ранее присвоенный государственный учетный номер (инвентарный) здания, сооружения, объекта незавершенного строительства	-
3.	Кадастровый номер земельного участка (земельных участков), в границах которого (которых) расположены здание, сооружение, объект незавершенного строительства	-
4.	Уникальный учетный номер кадастрового квартала, в границах которого расположены здание, сооружение, объект незавершенного строительства	39:15:150851
5.	Адрес здания, сооружения, объекта незавершенного строительства	Российская Федерация, Калининградская область, город Калининград, улица Генерала Толстикова
5.1.	Сведения о местоположении здания, сооружения, объекта незавершенного строительства (при отсутствии адреса) в структурированном в соответствии с федеральной информационной адресной системой виде	-
5.2.	Дополнительные сведения о местоположении	-
6.	Иные сведения	-

## 3. Пояснения к сведениям об объекте недвижимости с кадастровым номером 39:15:150851:959 :

1.	-

# Описание местоположения зданий, сооружений, объектов незавершенного строительства на земельном участке

## 1. Сведения о характерных точках контура объекта недвижимости с кадастровым номером : 39:15:150851:1033 :

Система координат МСК-39, зона 1

Зона № 1

Обозначение характерных точек контура	Содержатся в Едином государственном реестре недвижимости			Определены в ходе выполнения комплексных кадастровых работ			Метод опреде ления коор динат	Формулы, примененные для расчета средней квадратической погрешности определения координат характерных точек (Mt), м, с подставленными в такие формулы значениями и итоговые (вычисленные) значения Mt, м
	Координаты, м		Ради ус, м	Координаты, м		Ради ус, м		
	X	Y	R	X	Y	R		
1	2	3	4	5	6	7	8	9
н527О	-	-	-	349918.63	1188490.81	-	-	$Mt = \sqrt{(m_0^2 + m_1^2)}$
н528О	-	-	-	349917.52	1188493.88	-	-	$Mt = \sqrt{(m_0^2 + m_1^2)}$
н291О	-	-	-	349910.15	1188492.32	-	-	$Mt = \sqrt{(m_0^2 + m_1^2)}$
н529О	-	-	-	349910.86	1188489.71	-	-	$Mt = \sqrt{(m_0^2 + m_1^2)}$
н296О	-	-	-	349912.05	1188487.28	-	-	$Mt = \sqrt{(m_0^2 + m_1^2)}$
н527О	-	-	-	349918.63	1188490.81	-	-	$Mt = \sqrt{(m_0^2 + m_1^2)}$

## 2. Сведения о характеристиках объекта недвижимости с кадастровым номером : 39:15:150851:1033 :

№ п/п	Наименование характеристики	Значение характеристики
1	2	3
1.	Вид объекта недвижимости	здание
2.	Ранее присвоенный государственный учетный номер (инвентарный) здания, сооружения, объекта незавершенного строительства	-
3.	Кадастровый номер земельного участка (земельных участков), в границах которого (которых) расположены здание, сооружение, объект незавершенного строительства	-
4.	Уникальный учетный номер кадастрового квартала, в границах которого расположены здание, сооружение, объект незавершенного строительства	39:15:150851
5.	Адрес здания, сооружения, объекта незавершенного строительства	Российская Федерация, 236011, Калининградская область, город Калининград, улица Генерала Толстикова
5.1.	Сведения о местоположении здания, сооружения, объекта незавершенного строительства (при отсутствии адреса) в структурированном в соответствии с федеральной информационной адресной системой виде	-
5.2.	Дополнительные сведения о местоположении	-
6.	Иные сведения	-

## 3. Пояснения к сведениям об объекте недвижимости с кадастровым номером 39:15:150851:1033 :

1.	-

# Описание местоположения зданий, сооружений, объектов незавершенного строительства на земельном участке

## 1. Сведения о характерных точках контура объекта недвижимости с кадастровым номером : 39:15:150851:992 :

Система координат МСК-39, зона 1

Зона № 1

Обозначение характерных точек контура	Содержатся в Едином государственном реестре недвижимости			Определены в ходе выполнения комплексных кадастровых работ			Метод опреде ления коор динат	Формулы, примененные для расчета средней квадратической погрешности определения координат характерных точек (Mt), м, с подставленными в такие формулы значениями и итоговые (вычисленные) значения Mt, м
	Координаты, м		Ради ус, м	Координаты, м		Ради ус, м		
	X	Y	R	X	Y	R		
1	2	3	4	5	6	7	8	9
н397О	-	-	-	349933.72	1188607.98	-	-	$Mt = \sqrt{(m_0^2 + m_1^2)}$
н396О	-	-	-	349933.76	1188614.46	-	-	$Mt = \sqrt{(m_0^2 + m_1^2)}$
51	-	-	-	349930.17	1188614.55	-	-	$Mt = \sqrt{(m_0^2 + m_1^2)}$
н241О	-	-	-	349930.28	1188608.00	-	-	$Mt = \sqrt{(m_0^2 + m_1^2)}$
н397О	-	-	-	349933.72	1188607.98	-	-	$Mt = \sqrt{(m_0^2 + m_1^2)}$

## 2. Сведения о характеристиках объекта недвижимости с кадастровым номером : 39:15:150851:992 :

№ п/п	Наименование характеристики	Значение характеристики
1	2	3
1.	Вид объекта недвижимости	здание
2.	Ранее присвоенный государственный учетный номер (инвентарный) здания, сооружения, объекта незавершенного строительства	-
3.	Кадастровый номер земельного участка (земельных участков), в границах которого (которых) расположены здание, сооружение, объект незавершенного строительства	-
4.	Уникальный учетный номер кадастрового квартала, в границах которого расположены здание, сооружение, объект незавершенного строительства	39:15:150851
5.	Адрес здания, сооружения, объекта незавершенного строительства	Российская Федерация, 236011, Калининградская область, город Калининград, улица Генерала Толстикова
5.1.	Сведения о местоположении здания, сооружения, объекта незавершенного строительства (при отсутствии адреса) в структурированном в соответствии с федеральной информационной адресной системой виде	-
5.2.	Дополнительные сведения о местоположении	-
6.	Иные сведения	-

## 3. Пояснения к сведениям об объекте недвижимости с кадастровым номером 39:15:150851:992 :

1.	-

# Описание местоположения зданий, сооружений, объектов незавершенного строительства на земельном участке

## 1. Сведения о характерных точках контура объекта недвижимости с кадастровым номером : 39:15:150851:1030 :

Система координат МСК-39, зона 1

Зона № 1

Обозначение характерных точек контура	Содержатся в Едином государственном реестре недвижимости			Определены в ходе выполнения комплексных кадастровых работ			Метод опреде ления коор динат	Формулы, примененные для расчета средней квадратической погрешности определения координат характерных точек (Mt), м, с подставленными в такие формулы значениями и итоговые (вычисленные) значения Mt, м
	Координаты, м		Ради ус, м	Координаты, м		Ради ус, м		
	X	Y	R	X	Y	R		
1	2	3	4	5	6	7	8	9
н207О	-	-	-	349926.95	1188607.15	-	-	$Mt = \sqrt{(m_0^2 + m_1^2)}$
н208О	-	-	-	349923.92	1188614.01	-	-	$Mt = \sqrt{(m_0^2 + m_1^2)}$
н159О	-	-	-	349918.77	1188610.51	-	-	$Mt = \sqrt{(m_0^2 + m_1^2)}$
н530О	-	-	-	349923.59	1188606.30	-	-	$Mt = \sqrt{(m_0^2 + m_1^2)}$
н207О	-	-	-	349926.95	1188607.15	-	-	$Mt = \sqrt{(m_0^2 + m_1^2)}$

## 2. Сведения о характеристиках объекта недвижимости с кадастровым номером : 39:15:150851:1030 :

№ п/п	Наименование характеристики	Значение характеристики
1	2	3
1.	Вид объекта недвижимости	здание
2.	Ранее присвоенный государственный учетный номер (инвентарный) здания, сооружения, объекта незавершенного строительства	-
3.	Кадастровый номер земельного участка (земельных участков), в границах которого (которых) расположены здание, сооружение, объект незавершенного строительства	-
4.	Уникальный учетный номер кадастрового квартала, в границах которого расположены здание, сооружение, объект незавершенного строительства	39:15:150851
5.	Адрес здания, сооружения, объекта незавершенного строительства	Российская Федерация, 236011, Калининградская область, город Калининград, улица Генерала Толстикова, гараж 23
5.1.	Сведения о местоположении здания, сооружения, объекта незавершенного строительства (при отсутствии адреса) в структурированном в соответствии с федеральной информационной адресной системой виде	-
5.2.	Дополнительные сведения о местоположении	-
6.	Иные сведения	-

## 3. Пояснения к сведениям об объекте недвижимости с кадастровым номером 39:15:150851:1030 :

1.	-

# Описание местоположения зданий, сооружений, объектов незавершенного строительства на земельном участке

## 1. Сведения о характерных точках контура объекта недвижимости с кадастровым номером : 39:15:150851:991 :

Система координат МСК-39, зона 1

Зона № 1

Обозначение характерных точек контура	Содержатся в Едином государственном реестре недвижимости			Определены в ходе выполнения комплексных кадастровых работ			Метод опреде ления коор динат	Формулы, примененные для расчета средней квадратической погрешности определения координат характерных точек (Mt), м, с подставленными в такие формулы значениями и итоговые (вычисленные) значения Mt, м
	Координаты, м		Ради ус, м	Координаты, м		Ради ус, м		
	X	Y	R	X	Y	R		
1	2	3	4	5	6	7	8	9
н203О	-	-	-	349920.69	1188600.21	-	-	$Mt = \sqrt{(m_0^2 + m_1^2)}$
н204О	-	-	-	349921.30	1188603.64	-	-	$Mt = \sqrt{(m_0^2 + m_1^2)}$
н158О	-	-	-	349915.26	1188606.07	-	-	$Mt = \sqrt{(m_0^2 + m_1^2)}$
н531О	-	-	-	349914.63	1188601.80	-	-	$Mt = \sqrt{(m_0^2 + m_1^2)}$
н205О	-	-	-	349914.71	1188600.03	-	-	$Mt = \sqrt{(m_0^2 + m_1^2)}$
н203О	-	-	-	349920.69	1188600.21	-	-	$Mt = \sqrt{(m_0^2 + m_1^2)}$

## 2. Сведения о характеристиках объекта недвижимости с кадастровым номером : 39:15:150851:991 :

№ п/п	Наименование характеристики	Значение характеристики
1	2	3
1.	Вид объекта недвижимости	здание
2.	Ранее присвоенный государственный учетный номер (инвентарный) здания, сооружения, объекта незавершенного строительства	-
3.	Кадастровый номер земельного участка (земельных участков), в границах которого (которых) расположены здание, сооружение, объект незавершенного строительства	-
4.	Уникальный учетный номер кадастрового квартала, в границах которого расположены здание, сооружение, объект незавершенного строительства	39:15:150851
5.	Адрес здания, сооружения, объекта незавершенного строительства	Российская Федерация, 236011, Калининградская область, город Калининград, улица Генерала Толстикова
5.1.	Сведения о местоположении здания, сооружения, объекта незавершенного строительства (при отсутствии адреса) в структурированном в соответствии с федеральной информационной адресной системой виде	-
5.2.	Дополнительные сведения о местоположении	-
6.	Иные сведения	-

## 3. Пояснения к сведениям об объекте недвижимости с кадастровым номером 39:15:150851:991 :

1.	-

# Описание местоположения зданий, сооружений, объектов незавершенного строительства на земельном участке

## 1. Сведения о характерных точках контура объекта недвижимости с кадастровым номером : 39:15:150851:848 :

Система координат МСК-39, зона 1

Зона № 1

Обозначение характерных точек контура	Содержатся в Едином государственном реестре недвижимости			Определены в ходе выполнения комплексных кадастровых работ			Метод опреде ления коор динат	Формулы, примененные для расчета средней квадратической погрешности определения координат характерных точек (Mt), м, с подставленными в такие формулы значениями и итоговые (вычисленные) значения Mt, м
	Координаты, м		Ради ус, м	Координаты, м		Ради ус, м		
	X	Y	R	X	Y	R		
1	2	3	4	5	6	7	8	9
н255О	-	-	-	349904.70	1188593.54	-	-	$Mt = \sqrt{(m_0^2 + m_1^2)}$
н251О	-	-	-	349904.34	1188597.01	-	-	$Mt = \sqrt{(m_0^2 + m_1^2)}$
н253О	-	-	-	349897.41	1188596.16	-	-	$Mt = \sqrt{(m_0^2 + m_1^2)}$
н254О	-	-	-	349897.75	1188592.69	-	-	$Mt = \sqrt{(m_0^2 + m_1^2)}$
н255О	-	-	-	349904.70	1188593.54	-	-	$Mt = \sqrt{(m_0^2 + m_1^2)}$

## 2. Сведения о характеристиках объекта недвижимости с кадастровым номером : 39:15:150851:848 :

№ п/п	Наименование характеристики	Значение характеристики
1	2	3
1.	Вид объекта недвижимости	здание
2.	Ранее присвоенный государственный учетный номер (инвентарный) здания, сооружения, объекта незавершенного строительства	-
3.	Кадастровый номер земельного участка (земельных участков), в границах которого (которых) расположены здание, сооружение, объект незавершенного строительства	-
4.	Уникальный учетный номер кадастрового квартала, в границах которого расположены здание, сооружение, объект незавершенного строительства	39:15:150851
5.	Адрес здания, сооружения, объекта незавершенного строительства	-
5.1.	Сведения о местоположении здания, сооружения, объекта незавершенного строительства (при отсутствии адреса) в структурированном в соответствии с федеральной информационной адресной системой виде	-
5.2.	Дополнительные сведения о местоположении	-
6.	Иные сведения	-

## 3. Пояснения к сведениям об объекте недвижимости с кадастровым номером 39:15:150851:848 :

1.	-

# Описание местоположения зданий, сооружений, объектов незавершенного строительства на земельном участке

## 1. Сведения о характерных точках контура объекта недвижимости с кадастровым номером : 39:15:150851:862 :

Система координат МСК-39, зона 1

Зона № 1

Обозначение характерных точек контура	Содержатся в Едином государственном реестре недвижимости			Определены в ходе выполнения комплексных кадастровых работ			Метод опреде ления коор динат	Формулы, примененные для расчета средней квадратической погрешности определения координат характерных точек (Mt), м, с подставленными в такие формулы значениями и итоговые (вычисленные) значения Mt, м
	Координаты, м		Ради ус, м	Координаты, м		Ради ус, м		
	X	Y	R	X	Y	R		
1	2	3	4	5	6	7	8	9
н264О	-	-	-	349905.90	1188582.07	-	-	$Mt = \sqrt{(m_0^2 + m_1^2)}$
н261О	-	-	-	349905.52	1188585.67	-	-	$Mt = \sqrt{(m_0^2 + m_1^2)}$
н260О	-	-	-	349898.50	1188584.81	-	-	$Mt = \sqrt{(m_0^2 + m_1^2)}$
н263О	-	-	-	349898.85	1188581.20	-	-	$Mt = \sqrt{(m_0^2 + m_1^2)}$
н264О	-	-	-	349905.90	1188582.07	-	-	$Mt = \sqrt{(m_0^2 + m_1^2)}$

## 2. Сведения о характеристиках объекта недвижимости с кадастровым номером : 39:15:150851:862 :

№ п/п	Наименование характеристики	Значение характеристики
1	2	3
1.	Вид объекта недвижимости	здание
2.	Ранее присвоенный государственный учетный номер (инвентарный) здания, сооружения, объекта незавершенного строительства	-
3.	Кадастровый номер земельного участка (земельных участков), в границах которого (которых) расположены здание, сооружение, объект незавершенного строительства	-
4.	Уникальный учетный номер кадастрового квартала, в границах которого расположены здание, сооружение, объект незавершенного строительства	39:15:150851
5.	Адрес здания, сооружения, объекта незавершенного строительства	Российская Федерация, 236011, Калининградская область, город Калининград, улица Генерала Толстикова
5.1.	Сведения о местоположении здания, сооружения, объекта незавершенного строительства (при отсутствии адреса) в структурированном в соответствии с федеральной информационной адресной системой виде	-
5.2.	Дополнительные сведения о местоположении	-
6.	Иные сведения	-

## 3. Пояснения к сведениям об объекте недвижимости с кадастровым номером 39:15:150851:862 :

1.	-

# Описание местоположения зданий, сооружений, объектов незавершенного строительства на земельном участке

## 1. Сведения о характерных точках контура объекта недвижимости с кадастровым номером : 39:15:150851:852 :

Система координат МСК-39, зона 1

Зона № 1

Обозначение характерных точек контура	Содержатся в Едином государственном реестре недвижимости			Определены в ходе выполнения комплексных кадастровых работ			Метод опреде ления коор динат	Формулы, примененные для расчета средней квадратической погрешности определения координат характерных точек (Mt), м, с подставленными в такие формулы значениями и итоговые (вычисленные) значения Mt, м
	Координаты, м		Ради ус, м	Координаты, м		Ради ус, м		
	X	Y	R	X	Y	R		
1	2	3	4	5	6	7	8	9
н242О	-	-	-	349907.65	1188563.90	-	-	$Mt = \sqrt{(m_0^2 + m_1^2)}$
н245О	-	-	-	349907.25	1188567.32	-	-	$Mt = \sqrt{(m_0^2 + m_1^2)}$
н246О	-	-	-	349899.74	1188566.57	-	-	$Mt = \sqrt{(m_0^2 + m_1^2)}$
н243О	-	-	-	349899.98	1188563.14	-	-	$Mt = \sqrt{(m_0^2 + m_1^2)}$
н242О	-	-	-	349907.65	1188563.90	-	-	$Mt = \sqrt{(m_0^2 + m_1^2)}$

## 2. Сведения о характеристиках объекта недвижимости с кадастровым номером : 39:15:150851:852 :

№ п/п	Наименование характеристики	Значение характеристики
1	2	3
1.	Вид объекта недвижимости	здание
2.	Ранее присвоенный государственный учетный номер (инвентарный) здания, сооружения, объекта незавершенного строительства	-
3.	Кадастровый номер земельного участка (земельных участков), в границах которого (которых) расположены здание, сооружение, объект незавершенного строительства	-
4.	Уникальный учетный номер кадастрового квартала, в границах которого расположены здание, сооружение, объект незавершенного строительства	39:15:150851
5.	Адрес здания, сооружения, объекта незавершенного строительства	Российская Федерация, 236011, Калининградская область, город Калининград, улица Генерала Толстикова
5.1.	Сведения о местоположении здания, сооружения, объекта незавершенного строительства (при отсутствии адреса) в структурированном в соответствии с федеральной информационной адресной системой виде	-
5.2.	Дополнительные сведения о местоположении	-
6.	Иные сведения	-

## 3. Пояснения к сведениям об объекте недвижимости с кадастровым номером 39:15:150851:852 :

1.	-



# Описание местоположения зданий, сооружений, объектов незавершенного строительства на земельном участке

## 1. Сведения о характерных точках контура объекта недвижимости с кадастровым номером : 39:15:150851:1010 :

Система координат МСК-39, зона 1

Зона № 1

Обозначение характерных точек контура	Содержатся в Едином государственном реестре недвижимости			Определены в ходе выполнения комплексных кадастровых работ			Метод опреде ления коор динат	Формулы, примененные для расчета средней квадратической погрешности определения координат характерных точек (Mt), м, с подставленными в такие формулы значениями и итоговые (вычисленные) значения Mt, м
	Координаты, м		Ради ус, м	Координаты, м		Ради ус, м		
	X	Y	R	X	Y	R		
1	2	3	4	5	6	7	8	9
н267О	-	-	-	349906.25	1188578.25	-	-	$Mt = \sqrt{(m_0^2 + m_1^2)}$
н264О	-	-	-	349905.90	1188582.07	-	-	$Mt = \sqrt{(m_0^2 + m_1^2)}$
н263О	-	-	-	349898.85	1188581.20	-	-	$Mt = \sqrt{(m_0^2 + m_1^2)}$
н266О	-	-	-	349899.22	1188577.39	-	-	$Mt = \sqrt{(m_0^2 + m_1^2)}$
н267О	-	-	-	349906.25	1188578.25	-	-	$Mt = \sqrt{(m_0^2 + m_1^2)}$

## 2. Сведения о характеристиках объекта недвижимости с кадастровым номером : 39:15:150851:1010 :

№ п/п	Наименование характеристики	Значение характеристики
1	2	3
1.	Вид объекта недвижимости	здание
2.	Ранее присвоенный государственный учетный номер (инвентарный) здания, сооружения, объекта незавершенного строительства	-
3.	Кадастровый номер земельного участка (земельных участков), в границах которого (которых) расположены здание, сооружение, объект незавершенного строительства	-
4.	Уникальный учетный номер кадастрового квартала, в границах которого расположены здание, сооружение, объект незавершенного строительства	39:15:150851
5.	Адрес здания, сооружения, объекта незавершенного строительства	Российская Федерация, 236011, Калининградская область, город Калининград, улица Генерала Толстикова
5.1.	Сведения о местоположении здания, сооружения, объекта незавершенного строительства (при отсутствии адреса) в структурированном в соответствии с федеральной информационной адресной системой виде	-
5.2.	Дополнительные сведения о местоположении	-
6.	Иные сведения	-

## 3. Пояснения к сведениям об объекте недвижимости с кадастровым номером 39:15:150851:1010 :

1.	-

# Описание местоположения зданий, сооружений, объектов незавершенного строительства на земельном участке

## 1. Сведения о характерных точках контура объекта недвижимости с кадастровым номером : 39:15:150851:1025 :

Система координат МСК-39, зона 1

Зона № 1

Обозначение характерных точек контура	Содержатся в Едином государственном реестре недвижимости			Определены в ходе выполнения комплексных кадастровых работ			Метод опреде ления коор динат	Формулы, примененные для расчета средней квадратической погрешности определения координат характерных точек (Mt), м, с подставленными в такие формулы значениями и итоговые (вычисленные) значения Mt, м
	Координаты, м		Ради ус, м	Координаты, м		Ради ус, м		
	X	Y	R	X	Y	R		
1	2	3	4	5	6	7	8	9
н390О	-	-	-	349921.80	1188577.97	-	-	$Mt = \sqrt{(m_0^2 + m_1^2)}$
н380О	-	-	-	349921.53	1188581.77	-	-	$Mt = \sqrt{(m_0^2 + m_1^2)}$
н383О	-	-	-	349915.37	1188581.82	-	-	$Mt = \sqrt{(m_0^2 + m_1^2)}$
н391О	-	-	-	349915.72	1188577.83	-	-	$Mt = \sqrt{(m_0^2 + m_1^2)}$
н390О	-	-	-	349921.80	1188577.97	-	-	$Mt = \sqrt{(m_0^2 + m_1^2)}$

## 2. Сведения о характеристиках объекта недвижимости с кадастровым номером : 39:15:150851:1025 :

№ п/п	Наименование характеристики	Значение характеристики
1	2	3
1.	Вид объекта недвижимости	здание
2.	Ранее присвоенный государственный учетный номер (инвентарный) здания, сооружения, объекта незавершенного строительства	-
3.	Кадастровый номер земельного участка (земельных участков), в границах которого (которых) расположены здание, сооружение, объект незавершенного строительства	-
4.	Уникальный учетный номер кадастрового квартала, в границах которого расположены здание, сооружение, объект незавершенного строительства	39:15:150851
5.	Адрес здания, сооружения, объекта незавершенного строительства	Российская Федерация, 236011, Калининградская область, город Калининград, улица Генерала Толстикова, гараж 20
5.1.	Сведения о местоположении здания, сооружения, объекта незавершенного строительства (при отсутствии адреса) в структурированном в соответствии с федеральной информационной адресной системой виде	-
5.2.	Дополнительные сведения о местоположении	-
6.	Иные сведения	-

## 3. Пояснения к сведениям об объекте недвижимости с кадастровым номером 39:15:150851:1025 :

1.	-

# Описание местоположения зданий, сооружений, объектов незавершенного строительства на земельном участке

## 1. Сведения о характерных точках контура объекта недвижимости с кадастровым номером : 39:15:150851:1002 :

Система координат МСК-39, зона 1

Зона № 1

Обозначение характерных точек контура	Содержатся в Едином государственном реестре недвижимости			Определены в ходе выполнения комплексных кадастровых работ			Метод опреде ления коор динат	Формулы, примененные для расчета средней квадратической погрешности определения координат характерных точек (Mt), м, с подставленными в такие формулы значениями и итоговые (вычисленные) значения Mt, м
	Координаты, м		Ради ус, м	Координаты, м		Ради ус, м		
	X	Y	R	X	Y	R		
1	2	3	4	5	6	7	8	9
н381О	-	-	-	349921.36	1188585.36	-	-	$Mt = \sqrt{(m_0^2 + m_1^2)}$
н384О	-	-	-	349921.19	1188588.92	-	-	$Mt = \sqrt{(m_0^2 + m_1^2)}$
н385О	-	-	-	349915.14	1188588.54	-	-	$Mt = \sqrt{(m_0^2 + m_1^2)}$
н382О	-	-	-	349915.26	1188584.88	-	-	$Mt = \sqrt{(m_0^2 + m_1^2)}$
н381О	-	-	-	349921.36	1188585.36	-	-	$Mt = \sqrt{(m_0^2 + m_1^2)}$

## 2. Сведения о характеристиках объекта недвижимости с кадастровым номером : 39:15:150851:1002 :

№ п/п	Наименование характеристики	Значение характеристики
1	2	3
1.	Вид объекта недвижимости	здание
2.	Ранее присвоенный государственный учетный номер (инвентарный) здания, сооружения, объекта незавершенного строительства	-
3.	Кадастровый номер земельного участка (земельных участков), в границах которого (которых) расположены здание, сооружение, объект незавершенного строительства	-
4.	Уникальный учетный номер кадастрового квартала, в границах которого расположены здание, сооружение, объект незавершенного строительства	39:15:150851
5.	Адрес здания, сооружения, объекта незавершенного строительства	Российская Федерация, 236011, Калининградская область, город Калининград, улица Генерала Толстикова, гараж 22
5.1.	Сведения о местоположении здания, сооружения, объекта незавершенного строительства (при отсутствии адреса) в структурированном в соответствии с федеральной информационной адресной системой виде	-
5.2.	Дополнительные сведения о местоположении	-
6.	Иные сведения	-

## 3. Пояснения к сведениям об объекте недвижимости с кадастровым номером 39:15:150851:1002 :

1.	-

# Описание местоположения зданий, сооружений, объектов незавершенного строительства на земельном участке

## 1. Сведения о характерных точках контура объекта недвижимости с кадастровым номером : 39:15:150851:1020 :

Система координат МСК-39, зона 1

Зона № 1

Обозначение характерных точек контура	Содержатся в Едином государственном реестре недвижимости			Определены в ходе выполнения комплексных кадастровых работ			Метод опреде ления коор динат	Формулы, примененные для расчета средней квадратической погрешности определения координат характерных точек (Mt), м, с подставленными в такие формулы значениями и итоговые (вычисленные) значения Mt, м
	Координаты, м		Ради ус, м	Координаты, м		Ради ус, м		
	X	Y	R	X	Y	R		
1	2	3	4	5	6	7	8	9
н405О	-	-	-	349942.71	1188587.25	-	-	$Mt = \sqrt{(m_0^2 + m_1^2)}$
н356О	-	-	-	349946.00	1188587.19	-	-	$Mt = \sqrt{(m_0^2 + m_1^2)}$
н340О	-	-	-	349946.12	1188593.41	-	-	$Mt = \sqrt{(m_0^2 + m_1^2)}$
н406О	-	-	-	349942.83	1188593.51	-	-	$Mt = \sqrt{(m_0^2 + m_1^2)}$
н405О	-	-	-	349942.71	1188587.25	-	-	$Mt = \sqrt{(m_0^2 + m_1^2)}$

## 2. Сведения о характеристиках объекта недвижимости с кадастровым номером : 39:15:150851:1020 :

№ п/п	Наименование характеристики	Значение характеристики
1	2	3
1.	Вид объекта недвижимости	здание
2.	Ранее присвоенный государственный учетный номер (инвентарный) здания, сооружения, объекта незавершенного строительства	-
3.	Кадастровый номер земельного участка (земельных участков), в границах которого (которых) расположены здание, сооружение, объект незавершенного строительства	-
4.	Уникальный учетный номер кадастрового квартала, в границах которого расположены здание, сооружение, объект незавершенного строительства	39:15:150851
5.	Адрес здания, сооружения, объекта незавершенного строительства	Российская Федерация, 236011, Калининградская область, город Калининград, улица Генерала Толстикова
5.1.	Сведения о местоположении здания, сооружения, объекта незавершенного строительства (при отсутствии адреса) в структурированном в соответствии с федеральной информационной адресной системой виде	-
5.2.	Дополнительные сведения о местоположении	-
6.	Иные сведения	-

## 3. Пояснения к сведениям об объекте недвижимости с кадастровым номером 39:15:150851:1020 :

1.	-

# Описание местоположения зданий, сооружений, объектов незавершенного строительства на земельном участке

**1. Сведения о характерных точках контура объекта недвижимости  
с кадастровым номером : 39:15:150851:1041 :**

Система координат МСК-39, зона 1

Зона № 1

Обозначение характерных точек контура	Содержатся в Едином государственном реестре недвижимости			Определены в ходе выполнения комплексных кадастровых работ			Метод опреде ления коор динат	Формулы, примененные для расчета средней квадратической погрешности определения координат характерных точек (Mt), м, с подставленными в такие формулы значениями и итоговые (вычисленные) значения Mt, м
	Координаты, м		Ради ус, м	Координаты, м		Ради ус, м		
	X	Y	R	X	Y	R		
1	2	3	4	5	6	7	8	9
32	-	-	-	349939.50	1188593.62	-	-	$Mt = \sqrt{(m_0^2 + m_1^2)}$
35	-	-	-	349936.32	1188593.69	-	-	$Mt = \sqrt{(m_0^2 + m_1^2)}$
н411О	-	-	-	349936.17	1188587.37	-	-	$Mt = \sqrt{(m_0^2 + m_1^2)}$
н408О	-	-	-	349939.51	1188587.31	-	-	$Mt = \sqrt{(m_0^2 + m_1^2)}$
32	-	-	-	349939.50	1188593.62	-	-	$Mt = \sqrt{(m_0^2 + m_1^2)}$

**2. Сведения о характеристиках объекта недвижимости  
с кадастровым номером : 39:15:150851:1041 :**

№ п/п	Наименование характеристики	Значение характеристики
1	2	3
1.	Вид объекта недвижимости	здание
2.	Ранее присвоенный государственный учетный номер (инвентарный) здания, сооружения, объекта незавершенного строительства	-
3.	Кадастровый номер земельного участка (земельных участков), в границах которого (которых) расположены здание, сооружение, объект незавершенного строительства	-
4.	Уникальный учетный номер кадастрового квартала, в границах которого расположены здание, сооружение, объект незавершенного строительства	39:15:150851
5.	Адрес здания, сооружения, объекта незавершенного строительства	Российская Федерация, 236011, Калининградская область, город Калининград, улица Генерала Толстикова, гараж 3
5.1.	Сведения о местоположении здания, сооружения, объекта незавершенного строительства (при отсутствии адреса) в структурированном в соответствии с федеральной информационной адресной системой виде	-
5.2.	Дополнительные сведения о местоположении	-
6.	Иные сведения	-

**3. Пояснения к сведениям об объекте недвижимости с кадастровым номером 39:15:150851:1041 :**

1.	-

# Описание местоположения зданий, сооружений, объектов незавершенного строительства на земельном участке

**1. Сведения о характерных точках контура объекта недвижимости  
с кадастровым номером : 39:15:150851:1024 :**

Система координат МСК-39, зона 1

Зона № 1

Обозначение характерных точек контура	Содержатся в Едином государственном реестре недвижимости			Определены в ходе выполнения комплексных кадастровых работ			Метод опреде ления коор динат	Формулы, примененные для расчета средней квадратической погрешности определения координат характерных точек (Mt), м, с подставленными в такие формулы значениями и итоговые (вычисленные) значения Mt, м
	Координаты, м		Ради ус, м	Координаты, м		Ради ус, м		
	X	Y	R	X	Y	R		
1	2	3	4	5	6	7	8	9
н245О	-	-	-	349907.25	1188567.32	-	-	$Mt = \sqrt{(m_0^2 + m_1^2)}$
н248О	-	-	-	349906.77	1188571.25	-	-	$Mt = \sqrt{(m_0^2 + m_1^2)}$
н249О	-	-	-	349899.45	1188570.52	-	-	$Mt = \sqrt{(m_0^2 + m_1^2)}$
н246О	-	-	-	349899.74	1188566.57	-	-	$Mt = \sqrt{(m_0^2 + m_1^2)}$
н245О	-	-	-	349907.25	1188567.32	-	-	$Mt = \sqrt{(m_0^2 + m_1^2)}$

**2. Сведения о характеристиках объекта недвижимости  
с кадастровым номером : 39:15:150851:1024 :**

№ п/п	Наименование характеристики	Значение характеристики
1	2	3
1.	Вид объекта недвижимости	здание
2.	Ранее присвоенный государственный учетный номер (инвентарный) здания, сооружения, объекта незавершенного строительства	-
3.	Кадастровый номер земельного участка (земельных участков), в границах которого (которых) расположены здание, сооружение, объект незавершенного строительства	-
4.	Уникальный учетный номер кадастрового квартала, в границах которого расположены здание, сооружение, объект незавершенного строительства	39:15:150851
5.	Адрес здания, сооружения, объекта незавершенного строительства	Российская Федерация, 236011, Калининградская область, город Калининград, улица Генерала Толстикова, гараж 11
5.1.	Сведения о местоположении здания, сооружения, объекта незавершенного строительства (при отсутствии адреса) в структурированном в соответствии с федеральной информационной адресной системой виде	-
5.2.	Дополнительные сведения о местоположении	-
6.	Иные сведения	-

**3. Пояснения к сведениям об объекте недвижимости с кадастровым номером 39:15:150851:1024 :**

1.	-

# Описание местоположения зданий, сооружений, объектов незавершенного строительства на земельном участке

**1. Сведения о характерных точках контура объекта недвижимости  
с кадастровым номером : 39:15:150851:1034 :**

Система координат МСК-39, зона 1

Зона № 1

Обозначение характерных точек контура	Содержатся в Едином государственном реестре недвижимости			Определены в ходе выполнения комплексных кадастровых работ			Метод опреде ления коор динат	Формулы, примененные для расчета средней квадратической погрешности определения координат характерных точек (Mt), м, с подставленными в такие формулы значениями и итоговые (вычисленные) значения Mt, м
	Координаты, м		Ради ус, м	Координаты, м		Ради ус, м		
	X	Y	R	X	Y	R		
1	2	3	4	5	6	7	8	9
n183O	-	-	-	349919.87	1188551.94	-	-	$Mt = \sqrt{(m_0^2 + m_1^2)}$
n184O	-	-	-	349919.92	1188555.98	-	-	$Mt = \sqrt{(m_0^2 + m_1^2)}$
n180O	-	-	-	349917.37	1188555.95	-	-	$Mt = \sqrt{(m_0^2 + m_1^2)}$
n176O	-	-	-	349912.35	1188555.90	-	-	$Mt = \sqrt{(m_0^2 + m_1^2)}$
n175O	-	-	-	349912.42	1188552.61	-	-	$Mt = \sqrt{(m_0^2 + m_1^2)}$
n174O	-	-	-	349912.44	1188551.86	-	-	$Mt = \sqrt{(m_0^2 + m_1^2)}$
n183O	-	-	-	349919.87	1188551.94	-	-	$Mt = \sqrt{(m_0^2 + m_1^2)}$

**2. Сведения о характеристиках объекта недвижимости  
с кадастровым номером : 39:15:150851:1034 :**

№ п/п	Наименование характеристики	Значение характеристики
1	2	3
1.	Вид объекта недвижимости	здание
2.	Ранее присвоенный государственный учетный номер (инвентарный) здания, сооружения, объекта незавершенного строительства	-
3.	Кадастровый номер земельного участка (земельных участков), в границах которого (которых) расположены здание, сооружение, объект незавершенного строительства	-
4.	Уникальный учетный номер кадастрового квартала, в границах которого расположены здание, сооружение, объект незавершенного строительства	39:15:150851
5.	Адрес здания, сооружения, объекта незавершенного строительства	Российская Федерация, 236011, Калининградская область, город Калининград, улица Генерала Толстикова
5.1.	Сведения о местоположении здания, сооружения, объекта незавершенного строительства (при отсутствии адреса) в структурированном в соответствии с федеральной информационной адресной системой виде	-
5.2.	Дополнительные сведения о местоположении	-
6.	Иные сведения	-

**3. Пояснения к сведениям об объекте недвижимости с кадастровым номером 39:15:150851:1034 :**

1.	-
----	---

# Описание местоположения зданий, сооружений, объектов незавершенного строительства на земельном участке

## 1. Сведения о характерных точках контура объекта недвижимости с кадастровым номером : 39:15:150851:1035 :

Система координат МСК-39, зона 1

Зона № 1

Обозначение характерных точек контура	Содержатся в Едином государственном реестре недвижимости			Определены в ходе выполнения комплексных кадастровых работ			Метод опреде ления коор динат	Формулы, примененные для расчета средней квадратической погрешности определения координат характерных точек (Mt), м, с подставленными в такие формулы значениями и итоговые (вычисленные) значения Mt, м
	Координаты, м		Ради ус, м	Координаты, м		Ради ус, м		
	X	Y	R	X	Y	R		
1	2	3	4	5	6	7	8	9
н273О	-	-	-	349919.57	1188530.56	-	-	$Mt = \sqrt{(m_0^2 + m_1^2)}$
н278О	-	-	-	349919.61	1188533.80	-	-	$Mt = \sqrt{(m_0^2 + m_1^2)}$
н279О	-	-	-	349912.87	1188533.94	-	-	$Mt = \sqrt{(m_0^2 + m_1^2)}$
н274О	-	-	-	349912.81	1188530.66	-	-	$Mt = \sqrt{(m_0^2 + m_1^2)}$
н273О	-	-	-	349919.57	1188530.56	-	-	$Mt = \sqrt{(m_0^2 + m_1^2)}$

## 2. Сведения о характеристиках объекта недвижимости с кадастровым номером : 39:15:150851:1035 :

№ п/п	Наименование характеристики	Значение характеристики
1	2	3
1.	Вид объекта недвижимости	здание
2.	Ранее присвоенный государственный учетный номер (инвентарный) здания, сооружения, объекта незавершенного строительства	-
3.	Кадастровый номер земельного участка (земельных участков), в границах которого (которых) расположены здание, сооружение, объект незавершенного строительства	-
4.	Уникальный учетный номер кадастрового квартала, в границах которого расположены здание, сооружение, объект незавершенного строительства	39:15:150851
5.	Адрес здания, сооружения, объекта незавершенного строительства	Российская Федерация, 236011, Калининградская область, город Калининград, улица Генерала Толстикова
5.1.	Сведения о местоположении здания, сооружения, объекта незавершенного строительства (при отсутствии адреса) в структурированном в соответствии с федеральной информационной адресной системой виде	-
5.2.	Дополнительные сведения о местоположении	-
6.	Иные сведения	-

## 3. Пояснения к сведениям об объекте недвижимости с кадастровым номером 39:15:150851:1035 :

1.	-



# Описание местоположения зданий, сооружений, объектов незавершенного строительства на земельном участке

## 1. Сведения о характерных точках контура объекта недвижимости с кадастровым номером : 39:15:150851:996 :

Система координат МСК-39, зона 1

Зона № 1

Обозначение характерных точек контура	Содержатся в Едином государственном реестре недвижимости			Определены в ходе выполнения комплексных кадастровых работ			Метод опреде ления коор динат	Формулы, примененные для расчета средней квадратической погрешности определения координат характерных точек (Mt), м, с подставленными в такие формулы значениями и итоговые (вычисленные) значения Mt, м
	Координаты, м		Ради ус, м	Координаты, м		Ради ус, м		
	X	Y	R	X	Y	R		
1	2	3	4	5	6	7	8	9
n188O	-	-	-	349919.48	1188524.08	-	-	$Mt = \sqrt{(m_0^2 + m_1^2)}$
n272O	-	-	-	349919.53	1188527.19	-	-	$Mt = \sqrt{(m_0^2 + m_1^2)}$
n277O	-	-	-	349912.75	1188527.26	-	-	$Mt = \sqrt{(m_0^2 + m_1^2)}$
n189O	-	-	-	349912.71	1188524.23	-	-	$Mt = \sqrt{(m_0^2 + m_1^2)}$
n188O	-	-	-	349919.48	1188524.08	-	-	$Mt = \sqrt{(m_0^2 + m_1^2)}$

## 2. Сведения о характеристиках объекта недвижимости с кадастровым номером : 39:15:150851:996 :

№ п/п	Наименование характеристики	Значение характеристики
1	2	3
1.	Вид объекта недвижимости	здание
2.	Ранее присвоенный государственный учетный номер (инвентарный) здания, сооружения, объекта незавершенного строительства	-
3.	Кадастровый номер земельного участка (земельных участков), в границах которого (которых) расположены здание, сооружение, объект незавершенного строительства	-
4.	Уникальный учетный номер кадастрового квартала, в границах которого расположены здание, сооружение, объект незавершенного строительства	39:15:150851
5.	Адрес здания, сооружения, объекта незавершенного строительства	Российская Федерация, 236011, Калининградская область, город Калининград, улица Генерала Толстикова
5.1.	Сведения о местоположении здания, сооружения, объекта незавершенного строительства (при отсутствии адреса) в структурированном в соответствии с федеральной информационной адресной системой виде	-
5.2.	Дополнительные сведения о местоположении	-
6.	Иные сведения	-

## 3. Пояснения к сведениям об объекте недвижимости с кадастровым номером 39:15:150851:996 :

1.	-

# Описание местоположения зданий, сооружений, объектов незавершенного строительства на земельном участке

## 1. Сведения о характерных точках контура объекта недвижимости с кадастровым номером : 39:15:150851:1016 :

Система координат МСК-39, зона 1

Зона № 1

Обозначение характерных точек контура	Содержатся в Едином государственном реестре недвижимости			Определены в ходе выполнения комплексных кадастровых работ			Метод опреде ления коор динат	Формулы, примененные для расчета средней квадратической погрешности определения координат характерных точек (Mt), м, с подставленными в такие формулы значениями и итоговые (вычисленные) значения Mt, м
	Координаты, м		Ради ус, м	Координаты, м		Ради ус, м		
	X	Y	R	X	Y	R		
1	2	3	4	5	6	7	8	9
н339О	-	-	-	349946.25	1188599.89	-	-	$Mt = \sqrt{(m_0^2 + m_1^2)}$
н407О	-	-	-	349943.06	1188599.95	-	-	$Mt = \sqrt{(m_0^2 + m_1^2)}$
н406О	-	-	-	349942.83	1188593.51	-	-	$Mt = \sqrt{(m_0^2 + m_1^2)}$
н340О	-	-	-	349946.12	1188593.41	-	-	$Mt = \sqrt{(m_0^2 + m_1^2)}$
н339О	-	-	-	349946.25	1188599.89	-	-	$Mt = \sqrt{(m_0^2 + m_1^2)}$

## 2. Сведения о характеристиках объекта недвижимости с кадастровым номером : 39:15:150851:1016 :

№ п/п	Наименование характеристики	Значение характеристики
1	2	3
1.	Вид объекта недвижимости	здание
2.	Ранее присвоенный государственный учетный номер (инвентарный) здания, сооружения, объекта незавершенного строительства	-
3.	Кадастровый номер земельного участка (земельных участков), в границах которого (которых) расположены здание, сооружение, объект незавершенного строительства	-
4.	Уникальный учетный номер кадастрового квартала, в границах которого расположены здание, сооружение, объект незавершенного строительства	39:15:150851
5.	Адрес здания, сооружения, объекта незавершенного строительства	Российская Федерация, 236011, Калининградская область, город Калининград, улица Генерала Толстикова, гараж 5
5.1.	Сведения о местоположении здания, сооружения, объекта незавершенного строительства (при отсутствии адреса) в структурированном в соответствии с федеральной информационной адресной системой виде	-
5.2.	Дополнительные сведения о местоположении	-
6.	Иные сведения	-

## 3. Пояснения к сведениям об объекте недвижимости с кадастровым номером 39:15:150851:1016 :

1.	-

# Описание местоположения зданий, сооружений, объектов незавершенного строительства на земельном участке

## 1. Сведения о характерных точках контура объекта недвижимости с кадастровым номером : 39:15:150851:998 :

Система координат МСК-39, зона 1

Зона № 1

Обозначение характерных точек контура	Содержатся в Едином государственном реестре недвижимости			Определены в ходе выполнения комплексных кадастровых работ			Метод опреде ления коор динат	Формулы, примененные для расчета средней квадратической погрешности определения координат характерных точек (Mt), м, с подставленными в такие формулы значениями и итоговые (вычисленные) значения Mt, м
	Координаты, м		Ради ус, м	Координаты, м		Ради ус, м		
	X	Y	R	X	Y	R		
1	2	3	4	5	6	7	8	9
36	-	-	-	349933.31	1188600.13	-	-	$Mt = \sqrt{(m_0^2 + m_1^2)}$
н409О	-	-	-	349930.05	1188600.22	-	-	$Mt = \sqrt{(m_0^2 + m_1^2)}$
н410О	-	-	-	349929.93	1188593.83	-	-	$Mt = \sqrt{(m_0^2 + m_1^2)}$
37	-	-	-	349933.19	1188593.68	-	-	$Mt = \sqrt{(m_0^2 + m_1^2)}$
36	-	-	-	349933.31	1188600.13	-	-	$Mt = \sqrt{(m_0^2 + m_1^2)}$

## 2. Сведения о характеристиках объекта недвижимости с кадастровым номером : 39:15:150851:998 :

№ п/п	Наименование характеристики	Значение характеристики
1	2	3
1.	Вид объекта недвижимости	здание
2.	Ранее присвоенный государственный учетный номер (инвентарный) здания, сооружения, объекта незавершенного строительства	-
3.	Кадастровый номер земельного участка (земельных участков), в границах которого (которых) расположены здание, сооружение, объект незавершенного строительства	-
4.	Уникальный учетный номер кадастрового квартала, в границах которого расположены здание, сооружение, объект незавершенного строительства	39:15:150851
5.	Адрес здания, сооружения, объекта незавершенного строительства	Российская Федерация, 236011, Калининградская область, город Калининград, улица Генерала Толстикова, гараж 1
5.1.	Сведения о местоположении здания, сооружения, объекта незавершенного строительства (при отсутствии адреса) в структурированном в соответствии с федеральной информационной адресной системой виде	-
5.2.	Дополнительные сведения о местоположении	-
6.	Иные сведения	-

## 3. Пояснения к сведениям об объекте недвижимости с кадастровым номером 39:15:150851:998 :

1.	-

**Описание местоположения зданий, сооружений,  
объектов незавершенного строительства на земельном участке**

**1. Сведения о характерных точках контура объекта недвижимости  
с кадастровым номером : 39:15:150851:1001 :**

Система координат МСК-39, зона 1

Зона № 1

Обозначение характерных точек контура	Содержатся в Едином государственном реестре недвижимости			Определены в ходе выполнения комплексных кадастровых работ			Метод опреде ления коор динат	Формулы, примененные для расчета средней квадратической погрешности определения координат характерных точек (Mt), м, с подставленными в такие формулы значениями и итоговые (вычисленные) значения Mt, м
	Координаты, м		Ради ус, м	Координаты, м		Ради ус, м		
	X	Y	R	X	Y	R		
1	2	3	4	5	6	7	8	9
н406О	-	-	-	349942.83	1188593.51	-	-	$Mt = \sqrt{(m_0^2 + m_1^2)}$
н407О	-	-	-	349943.06	1188599.95	-	-	$Mt = \sqrt{(m_0^2 + m_1^2)}$
н195О	-	-	-	349939.67	1188600.03	-	-	$Mt = \sqrt{(m_0^2 + m_1^2)}$
32	-	-	-	349939.50	1188593.62	-	-	$Mt = \sqrt{(m_0^2 + m_1^2)}$
н406О	-	-	-	349942.83	1188593.51	-	-	$Mt = \sqrt{(m_0^2 + m_1^2)}$

**2. Сведения о характеристиках объекта недвижимости  
с кадастровым номером : 39:15:150851:1001 :**

№ п/п	Наименование характеристики	Значение характеристики
1	2	3
1.	Вид объекта недвижимости	здание
2.	Ранее присвоенный государственный учетный номер (инвентарный) здания, сооружения, объекта незавершенного строительства	-
3.	Кадастровый номер земельного участка (земельных участков), в границах которого (которых) расположены здание, сооружение, объект незавершенного строительства	-
4.	Уникальный учетный номер кадастрового квартала, в границах которого расположены здание, сооружение, объект незавершенного строительства	39:15:150851
5.	Адрес здания, сооружения, объекта незавершенного строительства	-
5.1.	Сведения о местоположении здания, сооружения, объекта незавершенного строительства (при отсутствии адреса) в структурированном в соответствии с федеральной информационной адресной системой виде	-
5.2.	Дополнительные сведения о местоположении	-
6.	Иные сведения	-

**3. Пояснения к сведениям об объекте недвижимости с кадастровым номером 39:15:150851:1001 :**

1.	-

# Описание местоположения зданий, сооружений, объектов незавершенного строительства на земельном участке

## 1. Сведения о характерных точках контура объекта недвижимости с кадастровым номером : 39:15:150851:1131 :

Система координат МСК-39, зона 1

Зона № 1

Обозначение характерных точек контура	Содержатся в Едином государственном реестре недвижимости			Определены в ходе выполнения комплексных кадастровых работ			Метод опреде ления коор динат	Формулы, примененные для расчета средней квадратической погрешности определения координат характерных точек (Mt), м, с подставленными в такие формулы значениями и итоговые (вычисленные) значения Mt, м
	Координаты, м		Ради ус, м	Координаты, м		Ради ус, м		
	X	Y	R	X	Y	R		
1	2	3	4	5	6	7	8	9
н272О	-	-	-	349919.53	1188527.19	-	-	$Mt = \sqrt{(m_0^2 + m_1^2)}$
н273О	-	-	-	349919.57	1188530.56	-	-	$Mt = \sqrt{(m_0^2 + m_1^2)}$
н274О	-	-	-	349912.81	1188530.66	-	-	$Mt = \sqrt{(m_0^2 + m_1^2)}$
н277О	-	-	-	349912.75	1188527.26	-	-	$Mt = \sqrt{(m_0^2 + m_1^2)}$
н272О	-	-	-	349919.53	1188527.19	-	-	$Mt = \sqrt{(m_0^2 + m_1^2)}$

## 2. Сведения о характеристиках объекта недвижимости с кадастровым номером : 39:15:150851:1131 :

№ п/п	Наименование характеристики	Значение характеристики
1	2	3
1.	Вид объекта недвижимости	здание
2.	Ранее присвоенный государственный учетный номер (инвентарный) здания, сооружения, объекта незавершенного строительства	-
3.	Кадастровый номер земельного участка (земельных участков), в границах которого (которых) расположены здание, сооружение, объект незавершенного строительства	-
4.	Уникальный учетный номер кадастрового квартала, в границах которого расположены здание, сооружение, объект незавершенного строительства	39:15:150851
5.	Адрес здания, сооружения, объекта незавершенного строительства	Российская Федерация, 236011, Калининградская область, город Калининград, гаражно-строительный кооператив Парус, гараж 11
5.1.	Сведения о местоположении здания, сооружения, объекта незавершенного строительства (при отсутствии адреса) в структурированном в соответствии с федеральной информационной адресной системой виде	-
5.2.	Дополнительные сведения о местоположении	-
6.	Иные сведения	-

## 3. Пояснения к сведениям об объекте недвижимости с кадастровым номером 39:15:150851:1131 :

1.	-

**Описание местоположения зданий, сооружений,  
объектов незавершенного строительства на земельном участке**

**1. Сведения о характерных точках контура объекта недвижимости  
с кадастровым номером : 39:15:150851:993 :**

Система координат МСК-39, зона 1

Зона № 1

Обозначение характерных точек контура	Содержатся в Едином государственном реестре недвижимости			Определены в ходе выполнения комплексных кадастровых работ			Метод опреде ления коор динат	Формулы, примененные для расчета средней квадратической погрешности определения координат характерных точек (Mt), м, с подставленными в такие формулы значениями и итоговые (вычисленные) значения Mt, м
	Координаты, м		Ради ус, м	Координаты, м		Ради ус, м		
	X	Y	R	X	Y	R		
1	2	3	4	5	6	7	8	9
633	-	-	-	349919.05	1188518.02	-	-	$Mt = \sqrt{(m_0^2 + m_1^2)}$
н187О	-	-	-	349919.28	1188521.47	-	-	$Mt = \sqrt{(m_0^2 + m_1^2)}$
н192О	-	-	-	349912.66	1188521.70	-	-	$Mt = \sqrt{(m_0^2 + m_1^2)}$
634	-	-	-	349912.47	1188518.50	-	-	$Mt = \sqrt{(m_0^2 + m_1^2)}$
633	-	-	-	349919.05	1188518.02	-	-	$Mt = \sqrt{(m_0^2 + m_1^2)}$

**2. Сведения о характеристиках объекта недвижимости  
с кадастровым номером : 39:15:150851:993 :**

№ п/п	Наименование характеристики	Значение характеристики
1	2	3
1.	Вид объекта недвижимости	здание
2.	Ранее присвоенный государственный учетный номер (инвентарный) здания, сооружения, объекта незавершенного строительства	-
3.	Кадастровый номер земельного участка (земельных участков), в границах которого (которых) расположены здание, сооружение, объект незавершенного строительства	-
4.	Уникальный учетный номер кадастрового квартала, в границах которого расположены здание, сооружение, объект незавершенного строительства	39:15:150851
5.	Адрес здания, сооружения, объекта незавершенного строительства	Российская Федерация, 236011, Калининградская область, город Калининград, улица Генерала Толстикова, гараж 8
5.1.	Сведения о местоположении здания, сооружения, объекта незавершенного строительства (при отсутствии адреса) в структурированном в соответствии с федеральной информационной адресной системой виде	-
5.2.	Дополнительные сведения о местоположении	-
6.	Иные сведения	-

**3. Пояснения к сведениям об объекте недвижимости с кадастровым номером 39:15:150851:993 :**

1.	-

# Описание местоположения зданий, сооружений, объектов незавершенного строительства на земельном участке

## 1. Сведения о характерных точках контура объекта недвижимости с кадастровым номером : 39:15:150851:1021 :

Система координат МСК-39, зона 1

Зона № 1

Обозначение характерных точек контура	Содержатся в Едином государственном реестре недвижимости			Определены в ходе выполнения комплексных кадастровых работ			Метод опреде ления коор динат	Формулы, примененные для расчета средней квадратической погрешности определения координат характерных точек (Mt), м, с подставленными в такие формулы значениями и итоговые (вычисленные) значения Mt, м
	Координаты, м		Ради ус, м	Координаты, м		Ради ус, м		
	X	Y	R	X	Y	R		
1	2	3	4	5	6	7	8	9
н374О	-	-	-	349918.67	1188511.33	-	-	$Mt = \sqrt{(m_0^2 + m_1^2)}$
632	-	-	-	349918.79	1188514.43	-	-	$Mt = \sqrt{(m_0^2 + m_1^2)}$
635	-	-	-	349912.21	1188514.91	-	-	$Mt = \sqrt{(m_0^2 + m_1^2)}$
н376О	-	-	-	349912.08	1188511.81	-	-	$Mt = \sqrt{(m_0^2 + m_1^2)}$
н374О	-	-	-	349918.67	1188511.33	-	-	$Mt = \sqrt{(m_0^2 + m_1^2)}$

## 2. Сведения о характеристиках объекта недвижимости с кадастровым номером : 39:15:150851:1021 :

№ п/п	Наименование характеристики	Значение характеристики
1	2	3
1.	Вид объекта недвижимости	здание
2.	Ранее присвоенный государственный учетный номер (инвентарный) здания, сооружения, объекта незавершенного строительства	-
3.	Кадастровый номер земельного участка (земельных участков), в границах которого (которых) расположены здание, сооружение, объект незавершенного строительства	-
4.	Уникальный учетный номер кадастрового квартала, в границах которого расположены здание, сооружение, объект незавершенного строительства	39:15:150851
5.	Адрес здания, сооружения, объекта незавершенного строительства	Российская Федерация, 236011, Калининградская область, город Калининград, улица Генерала Толстикова
5.1.	Сведения о местоположении здания, сооружения, объекта незавершенного строительства (при отсутствии адреса) в структурированном в соответствии с федеральной информационной адресной системой виде	-
5.2.	Дополнительные сведения о местоположении	-
6.	Иные сведения	-

## 3. Пояснения к сведениям об объекте недвижимости с кадастровым номером 39:15:150851:1021 :

1.	-

# Описание местоположения зданий, сооружений, объектов незавершенного строительства на земельном участке

## 1. Сведения о характерных точках контура объекта недвижимости с кадастровым номером : 39:15:150851:1007 :

Система координат МСК-39, зона 1

Зона № 1

Обозначение характерных точек контура	Содержатся в Едином государственном реестре недвижимости			Определены в ходе выполнения комплексных кадастровых работ			Метод опреде ления коор динат	Формулы, примененные для расчета средней квадратической погрешности определения координат характерных точек (Mt), м, с подставленными в такие формулы значениями и итоговые (вычисленные) значения Mt, м
	Координаты, м		Ради ус, м	Координаты, м		Ради ус, м		
	X	Y	R	X	Y	R		
1	2	3	4	5	6	7	8	9
н286О	-	-	-	349917.80	1188497.08	-	-	$Mt = \sqrt{(m_0^2 + m_1^2)}$
н287О	-	-	-	349918.07	1188499.97	-	-	$Mt = \sqrt{(m_0^2 + m_1^2)}$
н288О	-	-	-	349910.12	1188500.12	-	-	$Mt = \sqrt{(m_0^2 + m_1^2)}$
н533О	-	-	-	349910.13	1188497.10	-	-	$Mt = \sqrt{(m_0^2 + m_1^2)}$
н286О	-	-	-	349917.80	1188497.08	-	-	$Mt = \sqrt{(m_0^2 + m_1^2)}$

## 2. Сведения о характеристиках объекта недвижимости с кадастровым номером : 39:15:150851:1007 :

№ п/п	Наименование характеристики	Значение характеристики
1	2	3
1.	Вид объекта недвижимости	здание
2.	Ранее присвоенный государственный учетный номер (инвентарный) здания, сооружения, объекта незавершенного строительства	-
3.	Кадастровый номер земельного участка (земельных участков), в границах которого (которых) расположены здание, сооружение, объект незавершенного строительства	-
4.	Уникальный учетный номер кадастрового квартала, в границах которого расположены здание, сооружение, объект незавершенного строительства	39:15:150851
5.	Адрес здания, сооружения, объекта незавершенного строительства	Российская Федерация, 236011, Калининградская область, город Калининград, улица Генерала Толстикова, гараж 2
5.1.	Сведения о местоположении здания, сооружения, объекта незавершенного строительства (при отсутствии адреса) в структурированном в соответствии с федеральной информационной адресной системой виде	-
5.2.	Дополнительные сведения о местоположении	-
6.	Иные сведения	-

## 3. Пояснения к сведениям об объекте недвижимости с кадастровым номером 39:15:150851:1007 :

1.	-



# Описание местоположения зданий, сооружений, объектов незавершенного строительства на земельном участке

## 1. Сведения о характерных точках контура объекта недвижимости с кадастровым номером : 39:15:150851:1026 :

Система координат МСК-39, зона 1

Зона № 1

Обозначение характерных точек контура	Содержатся в Едином государственном реестре недвижимости			Определены в ходе выполнения комплексных кадастровых работ			Метод опреде ления коор динат	Формулы, примененные для расчета средней квадратической погрешности определения координат характерных точек (Mt), м, с подставленными в такие формулы значениями и итоговые (вычисленные) значения Mt, м
	Координаты, м		Ради ус, м	Координаты, м		Ради ус, м		
	X	Y	R	X	Y	R		
1	2	3	4	5	6	7	8	9
н223О	-	-	-	349952.27	1188478.65	-	-	$Mt = \sqrt{(m_0^2 + m_1^2)}$
н224О	-	-	-	349952.39	1188485.15	-	-	$Mt = \sqrt{(m_0^2 + m_1^2)}$
н221О	-	-	-	349949.13	1188485.22	-	-	$Mt = \sqrt{(m_0^2 + m_1^2)}$
н220О	-	-	-	349949.01	1188478.74	-	-	$Mt = \sqrt{(m_0^2 + m_1^2)}$
н223О	-	-	-	349952.27	1188478.65	-	-	$Mt = \sqrt{(m_0^2 + m_1^2)}$

## 2. Сведения о характеристиках объекта недвижимости с кадастровым номером : 39:15:150851:1026 :

№ п/п	Наименование характеристики	Значение характеристики
1	2	3
1.	Вид объекта недвижимости	здание
2.	Ранее присвоенный государственный учетный номер (инвентарный) здания, сооружения, объекта незавершенного строительства	-
3.	Кадастровый номер земельного участка (земельных участков), в границах которого (которых) расположены здание, сооружение, объект незавершенного строительства	-
4.	Уникальный учетный номер кадастрового квартала, в границах которого расположены здание, сооружение, объект незавершенного строительства	39:15:150851
5.	Адрес здания, сооружения, объекта незавершенного строительства	Российская Федерация, 236011, Калининградская область, город Калининград, улица Генерала Толстикова, гараж 10
5.1.	Сведения о местоположении здания, сооружения, объекта незавершенного строительства (при отсутствии адреса) в структурированном в соответствии с федеральной информационной адресной системой виде	-
5.2.	Дополнительные сведения о местоположении	-
6.	Иные сведения	-

## 3. Пояснения к сведениям об объекте недвижимости с кадастровым номером 39:15:150851:1026 :

1.	-

# Описание местоположения зданий, сооружений, объектов незавершенного строительства на земельном участке

**1. Сведения о характерных точках контура объекта недвижимости  
с кадастровым номером : 39:15:150851:1017 :**

Система координат МСК-39, зона 1

Зона № 1

Обозначение характерных точек контура	Содержатся в Едином государственном реестре недвижимости			Определены в ходе выполнения комплексных кадастровых работ			Метод опреде ления коор динат	Формулы, примененные для расчета средней квадратической погрешности определения координат характерных точек (Mt), м, с подставленными в такие формулы значениями и итоговые (вычисленные) значения Mt, м
	Координаты, м		Ради ус, м	Координаты, м		Ради ус, м		
	X	Y	R	X	Y	R		
1	2	3	4	5	6	7	8	9
н220О	-	-	-	349949.01	1188478.74	-	-	$Mt = \sqrt{(m_0^2 + m_1^2)}$
н221О	-	-	-	349949.13	1188485.22	-	-	$Mt = \sqrt{(m_0^2 + m_1^2)}$
н210О	-	-	-	349945.90	1188485.42	-	-	$Mt = \sqrt{(m_0^2 + m_1^2)}$
н216О	-	-	-	349945.53	1188479.27	-	-	$Mt = \sqrt{(m_0^2 + m_1^2)}$
н215О	-	-	-	349945.54	1188478.84	-	-	$Mt = \sqrt{(m_0^2 + m_1^2)}$
н220О	-	-	-	349949.01	1188478.74	-	-	$Mt = \sqrt{(m_0^2 + m_1^2)}$

**2. Сведения о характеристиках объекта недвижимости  
с кадастровым номером : 39:15:150851:1017 :**

№ п/п	Наименование характеристики	Значение характеристики
1	2	3
1.	Вид объекта недвижимости	здание
2.	Ранее присвоенный государственный учетный номер (инвентарный) здания, сооружения, объекта незавершенного строительства	-
3.	Кадастровый номер земельного участка (земельных участков), в границах которого (которых) расположены здание, сооружение, объект незавершенного строительства	-
4.	Уникальный учетный номер кадастрового квартала, в границах которого расположены здание, сооружение, объект незавершенного строительства	39:15:150851
5.	Адрес здания, сооружения, объекта незавершенного строительства	Российская Федерация, 236011, Калининградская область, город Калининград, улица Генерала Толстикова, гараж 11
5.1.	Сведения о местоположении здания, сооружения, объекта незавершенного строительства (при отсутствии адреса) в структурированном в соответствии с федеральной информационной адресной системой виде	-
5.2.	Дополнительные сведения о местоположении	-
6.	Иные сведения	-

**3. Пояснения к сведениям об объекте недвижимости с кадастровым номером 39:15:150851:1017 :**

1.	-

# Описание местоположения зданий, сооружений, объектов незавершенного строительства на земельном участке

## 1. Сведения о характерных точках контура объекта недвижимости с кадастровым номером : 39:15:150851:1046 :

Система координат МСК-39, зона 1

Зона № 1

Обозначение характерных точек контура	Содержатся в Едином государственном реестре недвижимости			Определены в ходе выполнения комплексных кадастровых работ			Метод опреде ления коор динат	Формулы, примененные для расчета средней квадратической погрешности определения координат характерных точек (Mt), м, с подставленными в такие формулы значениями и итоговые (вычисленные) значения Mt, м
	Координаты, м		Ради ус, м	Координаты, м		Ради ус, м		
	X	Y	R	X	Y	R		
1	2	3	4	5	6	7	8	9
н216О	-	-	-	349945.53	1188479.27	-	-	$Mt = \sqrt{(m_0^2 + m_1^2)}$
н210О	-	-	-	349945.90	1188485.42	-	-	$Mt = \sqrt{(m_0^2 + m_1^2)}$
н211О	-	-	-	349942.49	1188485.61	-	-	$Mt = \sqrt{(m_0^2 + m_1^2)}$
н212О	-	-	-	349942.38	1188479.37	-	-	$Mt = \sqrt{(m_0^2 + m_1^2)}$
н216О	-	-	-	349945.53	1188479.27	-	-	$Mt = \sqrt{(m_0^2 + m_1^2)}$

## 2. Сведения о характеристиках объекта недвижимости с кадастровым номером : 39:15:150851:1046 :

№ п/п	Наименование характеристики	Значение характеристики
1	2	3
1.	Вид объекта недвижимости	здание
2.	Ранее присвоенный государственный учетный номер (инвентарный) здания, сооружения, объекта незавершенного строительства	-
3.	Кадастровый номер земельного участка (земельных участков), в границах которого (которых) расположены здание, сооружение, объект незавершенного строительства	-
4.	Уникальный учетный номер кадастрового квартала, в границах которого расположены здание, сооружение, объект незавершенного строительства	39:15:150851
5.	Адрес здания, сооружения, объекта незавершенного строительства	Российская Федерация, 236011, Калининградская область, город Калининград, улица Генерала Толстикова
5.1.	Сведения о местоположении здания, сооружения, объекта незавершенного строительства (при отсутствии адреса) в структурированном в соответствии с федеральной информационной адресной системой виде	-
5.2.	Дополнительные сведения о местоположении	-
6.	Иные сведения	-

## 3. Пояснения к сведениям об объекте недвижимости с кадастровым номером 39:15:150851:1046 :

1.	-

# Описание местоположения зданий, сооружений, объектов незавершенного строительства на земельном участке

**1. Сведения о характерных точках контура объекта недвижимости  
с кадастровым номером : 39:15:150851:1022 :**

Система координат МСК-39, зона 1

Зона № 1

Обозначение характерных точек контура	Содержатся в Едином государственном реестре недвижимости			Определены в ходе выполнения комплексных кадастровых работ			Метод опреде ления коор динат	Формулы, примененные для расчета средней квадратической погрешности определения координат характерных точек (Mt), м, с подставленными в такие формулы значениями и итоговые (вычисленные) значения Mt, м
	Координаты, м		Ради ус, м	Координаты, м		Ради ус, м		
	X	Y	R	X	Y	R		
1	2	3	4	5	6	7	8	9
н218О	-	-	-	349938.89	1188479.43	-	-	$Mt = \sqrt{(m_0^2 + m_1^2)}$
н217О	-	-	-	349938.99	1188485.71	-	-	$Mt = \sqrt{(m_0^2 + m_1^2)}$
н226О	-	-	-	349935.60	1188485.80	-	-	$Mt = \sqrt{(m_0^2 + m_1^2)}$
н227О	-	-	-	349935.48	1188479.51	-	-	$Mt = \sqrt{(m_0^2 + m_1^2)}$
н218О	-	-	-	349938.89	1188479.43	-	-	$Mt = \sqrt{(m_0^2 + m_1^2)}$

**2. Сведения о характеристиках объекта недвижимости  
с кадастровым номером : 39:15:150851:1022 :**

№ п/п	Наименование характеристики	Значение характеристики
1	2	3
1.	Вид объекта недвижимости	здание
2.	Ранее присвоенный государственный учетный номер (инвентарный) здания, сооружения, объекта незавершенного строительства	-
3.	Кадастровый номер земельного участка (земельных участков), в границах которого (которых) расположены здание, сооружение, объект незавершенного строительства	-
4.	Уникальный учетный номер кадастрового квартала, в границах которого расположены здание, сооружение, объект незавершенного строительства	39:15:150851
5.	Адрес здания, сооружения, объекта незавершенного строительства	Российская Федерация, 236011, Калининградская область, город Калининград, улица Генерала Толстикова, гараж 14
5.1.	Сведения о местоположении здания, сооружения, объекта незавершенного строительства (при отсутствии адреса) в структурированном в соответствии с федеральной информационной адресной системой виде	-
5.2.	Дополнительные сведения о местоположении	-
6.	Иные сведения	-

**3. Пояснения к сведениям об объекте недвижимости с кадастровым номером 39:15:150851:1022 :**

1.	-

# Описание местоположения зданий, сооружений, объектов незавершенного строительства на земельном участке

## 1. Сведения о характерных точках контура объекта недвижимости с кадастровым номером : 39:15:150851:1031 :

Система координат МСК-39, зона 1

Зона № 1

Обозначение характерных точек контура	Содержатся в Едином государственном реестре недвижимости			Определены в ходе выполнения комплексных кадастровых работ			Метод опреде ления коор динат	Формулы, примененные для расчета средней квадратической погрешности определения координат характерных точек (Mt), м, с подставленными в такие формулы значениями и итоговые (вычисленные) значения Mt, м
	Координаты, м		Ради ус, м	Координаты, м		Ради ус, м		
	X	Y	R	X	Y	R		
1	2	3	4	5	6	7	8	9
н200О	-	-	-	349925.12	1188479.76	-	-	$Mt = \sqrt{(m_0^2 + m_1^2)}$
н199О	-	-	-	349925.42	1188486.09	-	-	$Mt = \sqrt{(m_0^2 + m_1^2)}$
н303О	-	-	-	349922.10	1188486.20	-	-	$Mt = \sqrt{(m_0^2 + m_1^2)}$
н302О	-	-	-	349921.47	1188479.85	-	-	$Mt = \sqrt{(m_0^2 + m_1^2)}$
н200О	-	-	-	349925.12	1188479.76	-	-	$Mt = \sqrt{(m_0^2 + m_1^2)}$

## 2. Сведения о характеристиках объекта недвижимости с кадастровым номером : 39:15:150851:1031 :

№ п/п	Наименование характеристики	Значение характеристики
1	2	3
1.	Вид объекта недвижимости	здание
2.	Ранее присвоенный государственный учетный номер (инвентарный) здания, сооружения, объекта незавершенного строительства	-
3.	Кадастровый номер земельного участка (земельных участков), в границах которого (которых) расположены здание, сооружение, объект незавершенного строительства	-
4.	Уникальный учетный номер кадастрового квартала, в границах которого расположены здание, сооружение, объект незавершенного строительства	39:15:150851
5.	Адрес здания, сооружения, объекта незавершенного строительства	Российская Федерация, 236011, Калининградская область, город Калининград, улица Генерала Толстикова, гараж 18
5.1.	Сведения о местоположении здания, сооружения, объекта незавершенного строительства (при отсутствии адреса) в структурированном в соответствии с федеральной информационной адресной системой виде	-
5.2.	Дополнительные сведения о местоположении	-
6.	Иные сведения	-

## 3. Пояснения к сведениям об объекте недвижимости с кадастровым номером 39:15:150851:1031 :

1.	-

# Описание местоположения зданий, сооружений, объектов незавершенного строительства на земельном участке

## 1. Сведения о характерных точках контура объекта недвижимости с кадастровым номером : 39:15:150851:945 :

Система координат МСК-39, зона 1

Зона № 1

Обозначение характерных точек контура	Содержатся в Едином государственном реестре недвижимости			Определены в ходе выполнения комплексных кадастровых работ			Метод опреде ления коор динат	Формулы, примененные для расчета средней квадратической погрешности определения координат характерных точек (Mt), м, с подставленными в такие формулы значениями и итоговые (вычисленные) значения Mt, м
	Координаты, м		Ради ус, м	Координаты, м		Ради ус, м		
	X	Y	R	X	Y	R		
1	2	3	4	5	6	7	8	9
н534О	-	-	-	349920.32	1188488.26	-	-	$Mt = \sqrt{(m_0^2 + m_1^2)}$
н298О	-	-	-	349918.65	1188490.79	-	-	$Mt = \sqrt{(m_0^2 + m_1^2)}$
н296О	-	-	-	349912.05	1188487.28	-	-	$Mt = \sqrt{(m_0^2 + m_1^2)}$
н299О	-	-	-	349915.18	1188482.99	-	-	$Mt = \sqrt{(m_0^2 + m_1^2)}$
н534О	-	-	-	349920.32	1188488.26	-	-	$Mt = \sqrt{(m_0^2 + m_1^2)}$

## 2. Сведения о характеристиках объекта недвижимости с кадастровым номером : 39:15:150851:945 :

№ п/п	Наименование характеристики	Значение характеристики
1	2	3
1.	Вид объекта недвижимости	здание
2.	Ранее присвоенный государственный учетный номер (инвентарный) здания, сооружения, объекта незавершенного строительства	-
3.	Кадастровый номер земельного участка (земельных участков), в границах которого (которых) расположены здание, сооружение, объект незавершенного строительства	-
4.	Уникальный учетный номер кадастрового квартала, в границах которого расположены здание, сооружение, объект незавершенного строительства	39:15:150851
5.	Адрес здания, сооружения, объекта незавершенного строительства	Российская Федерация, 236011, Калининградская область, город Калининград, улица Генерала Толстикова
5.1.	Сведения о местоположении здания, сооружения, объекта незавершенного строительства (при отсутствии адреса) в структурированном в соответствии с федеральной информационной адресной системой виде	-
5.2.	Дополнительные сведения о местоположении	-
6.	Иные сведения	-

## 3. Пояснения к сведениям об объекте недвижимости с кадастровым номером 39:15:150851:945 :

1.	-

# Описание местоположения зданий, сооружений, объектов незавершенного строительства на земельном участке

## 1. Сведения о характерных точках контура объекта недвижимости с кадастровым номером : 39:15:150851:1027 :

Система координат МСК-39, зона 1

Зона № 1

Обозначение характерных точек контура	Содержатся в Едином государственном реестре недвижимости			Определены в ходе выполнения комплексных кадастровых работ			Метод опреде ления коор динат	Формулы, примененные для расчета средней квадратической погрешности определения координат характерных точек (Mt), м, с подставленными в такие формулы значениями и итоговые (вычисленные) значения Mt, м
	Координаты, м		Ради ус, м	Координаты, м		Ради ус, м		
	X	Y	R	X	Y	R		
1	2	3	4	5	6	7	8	9
н528О	-	-	-	349917.52	1188493.88	-	-	$Mt = \sqrt{(m_0^2 + m_1^2)}$
н286О	-	-	-	349917.80	1188497.08	-	-	$Mt = \sqrt{(m_0^2 + m_1^2)}$
н533О	-	-	-	349910.13	1188497.10	-	-	$Mt = \sqrt{(m_0^2 + m_1^2)}$
н291О	-	-	-	349910.15	1188492.32	-	-	$Mt = \sqrt{(m_0^2 + m_1^2)}$
н528О	-	-	-	349917.52	1188493.88	-	-	$Mt = \sqrt{(m_0^2 + m_1^2)}$

## 2. Сведения о характеристиках объекта недвижимости с кадастровым номером : 39:15:150851:1027 :

№ п/п	Наименование характеристики	Значение характеристики
1	2	3
1.	Вид объекта недвижимости	здание
2.	Ранее присвоенный государственный учетный номер (инвентарный) здания, сооружения, объекта незавершенного строительства	-
3.	Кадастровый номер земельного участка (земельных участков), в границах которого (которых) расположены здание, сооружение, объект незавершенного строительства	-
4.	Уникальный учетный номер кадастрового квартала, в границах которого расположены здание, сооружение, объект незавершенного строительства	39:15:150851
5.	Адрес здания, сооружения, объекта незавершенного строительства	Российская Федерация, 236011, Калининградская область, город Калининград, улица Генерала Толстикова, гараж 1
5.1.	Сведения о местоположении здания, сооружения, объекта незавершенного строительства (при отсутствии адреса) в структурированном в соответствии с федеральной информационной адресной системой виде	-
5.2.	Дополнительные сведения о местоположении	-
6.	Иные сведения	-

## 3. Пояснения к сведениям об объекте недвижимости с кадастровым номером 39:15:150851:1027 :

1.	-

# Описание местоположения зданий, сооружений, объектов незавершенного строительства на земельном участке

## 1. Сведения о характерных точках контура объекта недвижимости с кадастровым номером : 39:15:150851:1004 :

Система координат МСК-39, зона 1

Зона № 1

Обозначение характерных точек контура	Содержатся в Едином государственном реестре недвижимости			Определены в ходе выполнения комплексных кадастровых работ			Метод опреде ления коор динат	Формулы, примененные для расчета средней квадратической погрешности определения координат характерных точек (Mt), м, с подставленными в такие формулы значениями и итоговые (вычисленные) значения Mt, м
	Координаты, м		Ради ус, м	Координаты, м		Ради ус, м		
	X	Y	R	X	Y	R		
1	2	3	4	5	6	7	8	9
н315О	-	-	-	349953.02	1188493.26	-	-	$Mt = \sqrt{(m_0^2 + m_1^2)}$
н316О	-	-	-	349953.09	1188499.72	-	-	$Mt = \sqrt{(m_0^2 + m_1^2)}$
н317О	-	-	-	349949.63	1188499.84	-	-	$Mt = \sqrt{(m_0^2 + m_1^2)}$
н318О	-	-	-	349949.41	1188493.35	-	-	$Mt = \sqrt{(m_0^2 + m_1^2)}$
н315О	-	-	-	349953.02	1188493.26	-	-	$Mt = \sqrt{(m_0^2 + m_1^2)}$

## 2. Сведения о характеристиках объекта недвижимости с кадастровым номером : 39:15:150851:1004 :

№ п/п	Наименование характеристики	Значение характеристики
1	2	3
1.	Вид объекта недвижимости	здание
2.	Ранее присвоенный государственный учетный номер (инвентарный) здания, сооружения, объекта незавершенного строительства	-
3.	Кадастровый номер земельного участка (земельных участков), в границах которого (которых) расположены здание, сооружение, объект незавершенного строительства	-
4.	Уникальный учетный номер кадастрового квартала, в границах которого расположены здание, сооружение, объект незавершенного строительства	39:15:150851
5.	Адрес здания, сооружения, объекта незавершенного строительства	Российская Федерация, Калининградская область, город Калининград, улица Генерала Толстикова, гараж 8
5.1.	Сведения о местоположении здания, сооружения, объекта незавершенного строительства (при отсутствии адреса) в структурированном в соответствии с федеральной информационной адресной системой виде	-
5.2.	Дополнительные сведения о местоположении	-
6.	Иные сведения	-

## 3. Пояснения к сведениям об объекте недвижимости с кадастровым номером 39:15:150851:1004 :

1.	-



# Описание местоположения зданий, сооружений, объектов незавершенного строительства на земельном участке

## 1. Сведения о характерных точках контура объекта недвижимости с кадастровым номером : 39:15:150851:994 :

Система координат МСК-39, зона 1

Зона № 1

Обозначение характерных точек контура	Содержатся в Едином государственном реестре недвижимости			Определены в ходе выполнения комплексных кадастровых работ			Метод опреде ления коор динат	Формулы, примененные для расчета средней квадратической погрешности определения координат характерных точек (Mt), м, с подставленными в такие формулы значениями и итоговые (вычисленные) значения Mt, м
	Координаты, м		Ради ус, м	Координаты, м		Ради ус, м		
	X	Y	R	X	Y	R		
1	2	3	4	5	6	7	8	9
н343О	-	-	-	349946.01	1188493.43	-	-	$Mt = \sqrt{(m_0^2 + m_1^2)}$
н342О	-	-	-	349946.27	1188499.94	-	-	$Mt = \sqrt{(m_0^2 + m_1^2)}$
н412О	-	-	-	349942.97	1188500.05	-	-	$Mt = \sqrt{(m_0^2 + m_1^2)}$
н413О	-	-	-	349942.69	1188493.50	-	-	$Mt = \sqrt{(m_0^2 + m_1^2)}$
н343О	-	-	-	349946.01	1188493.43	-	-	$Mt = \sqrt{(m_0^2 + m_1^2)}$

## 2. Сведения о характеристиках объекта недвижимости с кадастровым номером : 39:15:150851:994 :

№ п/п	Наименование характеристики	Значение характеристики
1	2	3
1.	Вид объекта недвижимости	здание
2.	Ранее присвоенный государственный учетный номер (инвентарный) здания, сооружения, объекта незавершенного строительства	-
3.	Кадастровый номер земельного участка (земельных участков), в границах которого (которых) расположены здание, сооружение, объект незавершенного строительства	-
4.	Уникальный учетный номер кадастрового квартала, в границах которого расположены здание, сооружение, объект незавершенного строительства	39:15:150851
5.	Адрес здания, сооружения, объекта незавершенного строительства	Российская Федерация, 236011, Калининградская область, город Калининград, улица Генерала Толстикова
5.1.	Сведения о местоположении здания, сооружения, объекта незавершенного строительства (при отсутствии адреса) в структурированном в соответствии с федеральной информационной адресной системой виде	-
5.2.	Дополнительные сведения о местоположении	-
6.	Иные сведения	-

## 3. Пояснения к сведениям об объекте недвижимости с кадастровым номером 39:15:150851:994 :

1.	-

# Описание местоположения зданий, сооружений, объектов незавершенного строительства на земельном участке

## 1. Сведения о характерных точках контура объекта недвижимости с кадастровым номером : 39:15:150851:999 :

Система координат МСК-39, зона 1

Зона № 1

Обозначение характерных точек контура	Содержатся в Едином государственном реестре недвижимости			Определены в ходе выполнения комплексных кадастровых работ			Метод опреде ления коор динат	Формулы, примененные для расчета средней квадратической погрешности определения координат характерных точек (Mt), м, с подставленными в такие формулы значениями и итоговые (вычисленные) значения Mt, м
	Координаты, м		Ради ус, м	Координаты, м		Ради ус, м		
	X	Y	R	X	Y	R		
1	2	3	4	5	6	7	8	9
н432О	-	-	-	349929.06	1188494.05	-	-	$Mt = \sqrt{(m_0^2 + m_1^2)}$
н431О	-	-	-	349929.50	1188500.49	-	-	$Mt = \sqrt{(m_0^2 + m_1^2)}$
н436О	-	-	-	349926.06	1188500.60	-	-	$Mt = \sqrt{(m_0^2 + m_1^2)}$
н437О	-	-	-	349925.70	1188494.19	-	-	$Mt = \sqrt{(m_0^2 + m_1^2)}$
н432О	-	-	-	349929.06	1188494.05	-	-	$Mt = \sqrt{(m_0^2 + m_1^2)}$

## 2. Сведения о характеристиках объекта недвижимости с кадастровым номером : 39:15:150851:999 :

№ п/п	Наименование характеристики	Значение характеристики
1	2	3
1.	Вид объекта недвижимости	здание
2.	Ранее присвоенный государственный учетный номер (инвентарный) здания, сооружения, объекта незавершенного строительства	-
3.	Кадастровый номер земельного участка (земельных участков), в границах которого (которых) расположены здание, сооружение, объект незавершенного строительства	-
4.	Уникальный учетный номер кадастрового квартала, в границах которого расположены здание, сооружение, объект незавершенного строительства	39:15:150851
5.	Адрес здания, сооружения, объекта незавершенного строительства	Российская Федерация, 236011, Калининградская область, город Калининград, улица Генерала Толстикова
5.1.	Сведения о местоположении здания, сооружения, объекта незавершенного строительства (при отсутствии адреса) в структурированном в соответствии с федеральной информационной адресной системой виде	-
5.2.	Дополнительные сведения о местоположении	-
6.	Иные сведения	-

## 3. Пояснения к сведениям об объекте недвижимости с кадастровым номером 39:15:150851:999 :

1.	-

# Описание местоположения зданий, сооружений, объектов незавершенного строительства на земельном участке

## 1. Сведения о характерных точках контура объекта недвижимости с кадастровым номером : 39:15:150851:919 :

Система координат МСК-39, зона 1

Зона № 1

Обозначение характерных точек контура	Содержатся в Едином государственном реестре недвижимости			Определены в ходе выполнения комплексных кадастровых работ			Метод опреде ления коор динат	Формулы, примененные для расчета средней квадратической погрешности определения координат характерных точек (Mt), м, с подставленными в такие формулы значениями и итоговые (вычисленные) значения Mt, м
	Координаты, м		Ради ус, м	Координаты, м		Ради ус, м		
	X	Y	R	X	Y	R		
1	2	3	4	5	6	7	8	9
н311О	-	-	-	349959.64	1188499.51	-	-	$Mt = \sqrt{(m_0^2 + m_1^2)}$
н330О	-	-	-	349959.89	1188505.96	-	-	$Mt = \sqrt{(m_0^2 + m_1^2)}$
н331О	-	-	-	349956.50	1188506.06	-	-	$Mt = \sqrt{(m_0^2 + m_1^2)}$
н312О	-	-	-	349956.29	1188499.62	-	-	$Mt = \sqrt{(m_0^2 + m_1^2)}$
н311О	-	-	-	349959.64	1188499.51	-	-	$Mt = \sqrt{(m_0^2 + m_1^2)}$

## 2. Сведения о характеристиках объекта недвижимости с кадастровым номером : 39:15:150851:919 :

№ п/п	Наименование характеристики	Значение характеристики
1	2	3
1.	Вид объекта недвижимости	здание
2.	Ранее присвоенный государственный учетный номер (инвентарный) здания, сооружения, объекта незавершенного строительства	-
3.	Кадастровый номер земельного участка (земельных участков), в границах которого (которых) расположены здание, сооружение, объект незавершенного строительства	-
4.	Уникальный учетный номер кадастрового квартала, в границах которого расположены здание, сооружение, объект незавершенного строительства	39:15:150851
5.	Адрес здания, сооружения, объекта незавершенного строительства	Российская Федерация, 236011, Калининградская область, город Калининград, улица Генерала Толстикова
5.1.	Сведения о местоположении здания, сооружения, объекта незавершенного строительства (при отсутствии адреса) в структурированном в соответствии с федеральной информационной адресной системой виде	-
5.2.	Дополнительные сведения о местоположении	-
6.	Иные сведения	-

## 3. Пояснения к сведениям об объекте недвижимости с кадастровым номером 39:15:150851:919 :

1.	-

# Описание местоположения зданий, сооружений, объектов незавершенного строительства на земельном участке

## 1. Сведения о характерных точках контура объекта недвижимости с кадастровым номером : 39:15:150851:1029 :

Система координат МСК-39, зона 1

Зона № 1

Обозначение характерных точек контура	Содержатся в Едином государственном реестре недвижимости			Определены в ходе выполнения комплексных кадастровых работ			Метод опреде ления коор динат	Формулы, примененные для расчета средней квадратической погрешности определения координат характерных точек (Mt), м, с подставленными в такие формулы значениями и итоговые (вычисленные) значения Mt, м
	Координаты, м		Ради ус, м	Координаты, м		Ради ус, м		
	X	Y	R	X	Y	R		
1	2	3	4	5	6	7	8	9
н317О	-	-	-	349949.63	1188499.84	-	-	$Mt = \sqrt{(m_0^2 + m_1^2)}$
н371О	-	-	-	349949.82	1188506.25	-	-	$Mt = \sqrt{(m_0^2 + m_1^2)}$
н414О	-	-	-	349946.49	1188506.35	-	-	$Mt = \sqrt{(m_0^2 + m_1^2)}$
н342О	-	-	-	349946.27	1188499.94	-	-	$Mt = \sqrt{(m_0^2 + m_1^2)}$
н317О	-	-	-	349949.63	1188499.84	-	-	$Mt = \sqrt{(m_0^2 + m_1^2)}$

## 2. Сведения о характеристиках объекта недвижимости с кадастровым номером : 39:15:150851:1029 :

№ п/п	Наименование характеристики	Значение характеристики
1	2	3
1.	Вид объекта недвижимости	здание
2.	Ранее присвоенный государственный учетный номер (инвентарный) здания, сооружения, объекта незавершенного строительства	-
3.	Кадастровый номер земельного участка (земельных участков), в границах которого (которых) расположены здание, сооружение, объект незавершенного строительства	-
4.	Уникальный учетный номер кадастрового квартала, в границах которого расположены здание, сооружение, объект незавершенного строительства	39:15:150851
5.	Адрес здания, сооружения, объекта незавершенного строительства	Российская Федерация, 236011, Калининградская область, город Калининград, улица Генерала Толстикова
5.1.	Сведения о местоположении здания, сооружения, объекта незавершенного строительства (при отсутствии адреса) в структурированном в соответствии с федеральной информационной адресной системой виде	-
5.2.	Дополнительные сведения о местоположении	-
6.	Иные сведения	-

## 3. Пояснения к сведениям об объекте недвижимости с кадастровым номером 39:15:150851:1029 :

1.	-

# Описание местоположения зданий, сооружений, объектов незавершенного строительства на земельном участке

## 1. Сведения о характерных точках контура объекта недвижимости с кадастровым номером : 39:15:150851:1050 :

Система координат МСК-39, зона 1

Зона № 1

Обозначение характерных точек контура	Содержатся в Едином государственном реестре недвижимости			Определены в ходе выполнения комплексных кадастровых работ			Метод опреде ления коор динат	Формулы, примененные для расчета средней квадратической погрешности определения координат характерных точек (Mt), м, с подставленными в такие формулы значениями и итоговые (вычисленные) значения Mt, м
	Координаты, м		Ради ус, м	Координаты, м		Ради ус, м		
	X	Y	R	X	Y	R		
1	2	3	4	5	6	7	8	9
н342О	-	-	-	349946.27	1188499.94	-	-	$Mt = \sqrt{(m_0^2 + m_1^2)}$
н414О	-	-	-	349946.49	1188506.35	-	-	$Mt = \sqrt{(m_0^2 + m_1^2)}$
н415О	-	-	-	349943.24	1188506.45	-	-	$Mt = \sqrt{(m_0^2 + m_1^2)}$
н412О	-	-	-	349942.97	1188500.05	-	-	$Mt = \sqrt{(m_0^2 + m_1^2)}$
н342О	-	-	-	349946.27	1188499.94	-	-	$Mt = \sqrt{(m_0^2 + m_1^2)}$

## 2. Сведения о характеристиках объекта недвижимости с кадастровым номером : 39:15:150851:1050 :

№ п/п	Наименование характеристики	Значение характеристики
1	2	3
1.	Вид объекта недвижимости	здание
2.	Ранее присвоенный государственный учетный номер (инвентарный) здания, сооружения, объекта незавершенного строительства	-
3.	Кадастровый номер земельного участка (земельных участков), в границах которого (которых) расположены здание, сооружение, объект незавершенного строительства	-
4.	Уникальный учетный номер кадастрового квартала, в границах которого расположены здание, сооружение, объект незавершенного строительства	39:15:150851
5.	Адрес здания, сооружения, объекта незавершенного строительства	Российская Федерация, 236011, Калининградская область, город Калининград, улица Генерала Толстикова, гараж 23
5.1.	Сведения о местоположении здания, сооружения, объекта незавершенного строительства (при отсутствии адреса) в структурированном в соответствии с федеральной информационной адресной системой виде	-
5.2.	Дополнительные сведения о местоположении	-
6.	Иные сведения	-

## 3. Пояснения к сведениям об объекте недвижимости с кадастровым номером 39:15:150851:1050 :

1.	-

# Описание местоположения зданий, сооружений, объектов незавершенного строительства на земельном участке

**1. Сведения о характерных точках контура объекта недвижимости с кадастровым номером : 39:15:150851:1051 :**

Система координат МСК-39, зона 1

Зона № 1

Обозначение характерных точек контура	Содержатся в Едином государственном реестре недвижимости			Определены в ходе выполнения комплексных кадастровых работ			Метод опреде ления коор динат	Формулы, примененные для расчета средней квадратической погрешности определения координат характерных точек (Mt), м, с подставленными в такие формулы значениями и итоговые (вычисленные) значения Mt, м
	Координаты, м		Ради ус, м	Координаты, м		Ради ус, м		
	X	Y	R	X	Y	R		
1	2	3	4	5	6	7	8	9
н431О	-	-	-	349929.50	1188500.49	-	-	$Mt = \sqrt{(m_0^2 + m_1^2)}$
н435О	-	-	-	349929.91	1188506.93	-	-	$Mt = \sqrt{(m_0^2 + m_1^2)}$
н438О	-	-	-	349926.42	1188507.06	-	-	$Mt = \sqrt{(m_0^2 + m_1^2)}$
н436О	-	-	-	349926.06	1188500.60	-	-	$Mt = \sqrt{(m_0^2 + m_1^2)}$
н431О	-	-	-	349929.50	1188500.49	-	-	$Mt = \sqrt{(m_0^2 + m_1^2)}$

**2. Сведения о характеристиках объекта недвижимости с кадастровым номером : 39:15:150851:1051 :**

№ п/п	Наименование характеристики	Значение характеристики
1	2	3
1.	Вид объекта недвижимости	здание
2.	Ранее присвоенный государственный учетный номер (инвентарный) здания, сооружения, объекта незавершенного строительства	-
3.	Кадастровый номер земельного участка (земельных участков), в границах которого (которых) расположены здание, сооружение, объект незавершенного строительства	-
4.	Уникальный учетный номер кадастрового квартала, в границах которого расположены здание, сооружение, объект незавершенного строительства	39:15:150851
5.	Адрес здания, сооружения, объекта незавершенного строительства	Российская Федерация, 236038, Калининградская область, город Калининград, улица Генерала Толстикова, гараж 18
5.1.	Сведения о местоположении здания, сооружения, объекта незавершенного строительства (при отсутствии адреса) в структурированном в соответствии с федеральной информационной адресной системой виде	-
5.2.	Дополнительные сведения о местоположении	-
6.	Иные сведения	-

**3. Пояснения к сведениям об объекте недвижимости с кадастровым номером 39:15:150851:1051 :**

1.	-

# Описание местоположения зданий, сооружений, объектов незавершенного строительства на земельном участке

## 1. Сведения о характерных точках контура объекта недвижимости с кадастровым номером : 39:15:150851:985 :

Система координат МСК-39, зона 1

Зона № 1

Обозначение характерных точек контура	Содержатся в Едином государственном реестре недвижимости			Определены в ходе выполнения комплексных кадастровых работ			Метод опреде ления коор динат	Формулы, примененные для расчета средней квадратической погрешности определения координат характерных точек (Mt), м, с подставленными в такие формулы значениями и итоговые (вычисленные) значения Mt, м
	Координаты, м		Ради ус, м	Координаты, м		Ради ус, м		
	X	Y	R	X	Y	R		
1	2	3	4	5	6	7	8	9
н412О	-	-	-	349942.97	1188500.05	-	-	$Mt = \sqrt{(m_0^2 + m_1^2)}$
н419О	-	-	-	349943.22	1188506.45	-	-	$Mt = \sqrt{(m_0^2 + m_1^2)}$
н427О	-	-	-	349939.79	1188506.57	-	-	$Mt = \sqrt{(m_0^2 + m_1^2)}$
н416О	-	-	-	349939.58	1188500.16	-	-	$Mt = \sqrt{(m_0^2 + m_1^2)}$
н412О	-	-	-	349942.97	1188500.05	-	-	$Mt = \sqrt{(m_0^2 + m_1^2)}$

## 2. Сведения о характеристиках объекта недвижимости с кадастровым номером : 39:15:150851:985 :

№ п/п	Наименование характеристики	Значение характеристики
1	2	3
1.	Вид объекта недвижимости	здание
2.	Ранее присвоенный государственный учетный номер (инвентарный) здания, сооружения, объекта незавершенного строительства	-
3.	Кадастровый номер земельного участка (земельных участков), в границах которого (которых) расположены здание, сооружение, объект незавершенного строительства	-
4.	Уникальный учетный номер кадастрового квартала, в границах которого расположены здание, сооружение, объект незавершенного строительства	39:15:150851
5.	Адрес здания, сооружения, объекта незавершенного строительства	Российская Федерация, 236011, Калининградская область, город Калининград, улица Генерала Толстикова, гараж 22
5.1.	Сведения о местоположении здания, сооружения, объекта незавершенного строительства (при отсутствии адреса) в структурированном в соответствии с федеральной информационной адресной системой виде	-
5.2.	Дополнительные сведения о местоположении	-
6.	Иные сведения	-

## 3. Пояснения к сведениям об объекте недвижимости с кадастровым номером 39:15:150851:985 :

1.	-

# Описание местоположения зданий, сооружений, объектов незавершенного строительства на земельном участке

## 1. Сведения о характерных точках контура объекта недвижимости с кадастровым номером : 39:15:150851:1009 :

Система координат МСК-39, зона 1

Зона № 1

Обозначение характерных точек контура	Содержатся в Едином государственном реестре недвижимости			Определены в ходе выполнения комплексных кадастровых работ			Метод опреде ления коор динат	Формулы, примененные для расчета средней квадратической погрешности определения координат характерных точек (Mt), м, с подставленными в такие формулы значениями и итоговые (вычисленные) значения Mt, м
	Координаты, м		Ради ус, м	Координаты, м		Ради ус, м		
	X	Y	R	X	Y	R		
1	2	3	4	5	6	7	8	9
н312О	-	-	-	349956.29	1188499.62	-	-	$Mt = \sqrt{(m_0^2 + m_1^2)}$
н331О	-	-	-	349956.50	1188506.06	-	-	$Mt = \sqrt{(m_0^2 + m_1^2)}$
н332О	-	-	-	349953.17	1188506.15	-	-	$Mt = \sqrt{(m_0^2 + m_1^2)}$
н316О	-	-	-	349953.09	1188499.72	-	-	$Mt = \sqrt{(m_0^2 + m_1^2)}$
н312О	-	-	-	349956.29	1188499.62	-	-	$Mt = \sqrt{(m_0^2 + m_1^2)}$

## 2. Сведения о характеристиках объекта недвижимости с кадастровым номером : 39:15:150851:1009 :

№ п/п	Наименование характеристики	Значение характеристики
1	2	3
1.	Вид объекта недвижимости	здание
2.	Ранее присвоенный государственный учетный номер (инвентарный) здания, сооружения, объекта незавершенного строительства	-
3.	Кадастровый номер земельного участка (земельных участков), в границах которого (которых) расположены здание, сооружение, объект незавершенного строительства	-
4.	Уникальный учетный номер кадастрового квартала, в границах которого расположены здание, сооружение, объект незавершенного строительства	39:15:150851
5.	Адрес здания, сооружения, объекта незавершенного строительства	Российская Федерация, 236011, Калининградская область, город Калининград, улица Генерала Толстикова
5.1.	Сведения о местоположении здания, сооружения, объекта незавершенного строительства (при отсутствии адреса) в структурированном в соответствии с федеральной информационной адресной системой виде	-
5.2.	Дополнительные сведения о местоположении	-
6.	Иные сведения	-

## 3. Пояснения к сведениям об объекте недвижимости с кадастровым номером 39:15:150851:1009 :

1.	-



# Описание местоположения зданий, сооружений, объектов незавершенного строительства на земельном участке

## 1. Сведения о характерных точках контура объекта недвижимости с кадастровым номером : 39:15:150851:988 :

Система координат МСК-39, зона 1

Зона № 1

Обозначение характерных точек контура	Содержатся в Едином государственном реестре недвижимости			Определены в ходе выполнения комплексных кадастровых работ			Метод опреде ления коор динат	Формулы, примененные для расчета средней квадратической погрешности определения координат характерных точек (Mt), м, с подставленными в такие формулы значениями и итоговые (вычисленные) значения Mt, м
	Координаты, м		Ради ус, м	Координаты, м		Ради ус, м		
	X	Y	R	X	Y	R		
1	2	3	4	5	6	7	8	9
43	-	-	-	349956.41	1188517.09	-	-	$Mt = \sqrt{(m_0^2 + m_1^2)}$
н320О	-	-	-	349962.35	1188517.05	-	-	$Mt = \sqrt{(m_0^2 + m_1^2)}$
н321О	-	-	-	349962.47	1188520.10	-	-	$Mt = \sqrt{(m_0^2 + m_1^2)}$
н322О	-	-	-	349956.52	1188520.31	-	-	$Mt = \sqrt{(m_0^2 + m_1^2)}$
43	-	-	-	349956.41	1188517.09	-	-	$Mt = \sqrt{(m_0^2 + m_1^2)}$

## 2. Сведения о характеристиках объекта недвижимости с кадастровым номером : 39:15:150851:988 :

№ п/п	Наименование характеристики	Значение характеристики
1	2	3
1.	Вид объекта недвижимости	здание
2.	Ранее присвоенный государственный учетный номер (инвентарный) здания, сооружения, объекта незавершенного строительства	-
3.	Кадастровый номер земельного участка (земельных участков), в границах которого (которых) расположены здание, сооружение, объект незавершенного строительства	-
4.	Уникальный учетный номер кадастрового квартала, в границах которого расположены здание, сооружение, объект незавершенного строительства	39:15:150851
5.	Адрес здания, сооружения, объекта незавершенного строительства	Российская Федерация, 236011, Калининградская область, город Калининград, улица Генерала Толстикова
5.1.	Сведения о местоположении здания, сооружения, объекта незавершенного строительства (при отсутствии адреса) в структурированном в соответствии с федеральной информационной адресной системой виде	-
5.2.	Дополнительные сведения о местоположении	-
6.	Иные сведения	-

## 3. Пояснения к сведениям об объекте недвижимости с кадастровым номером 39:15:150851:988 :

1.	-

# Описание местоположения зданий, сооружений, объектов незавершенного строительства на земельном участке

## 1. Сведения о характерных точках контура объекта недвижимости с кадастровым номером : 39:15:150851:990 :

Система координат МСК-39, зона 1

Зона № 1

Обозначение характерных точек контура	Содержатся в Едином государственном реестре недвижимости			Определены в ходе выполнения комплексных кадастровых работ			Метод опреде ления коор динат	Формулы, примененные для расчета средней квадратической погрешности определения координат характерных точек (Mt), м, с подставленными в такие формулы значениями и итоговые (вычисленные) значения Mt, м
	Координаты, м		Ради ус, м	Координаты, м		Ради ус, м		
	X	Y	R	X	Y	R		
1	2	3	4	5	6	7	8	9
н320О	-	-	-	349962.35	1188517.05	-	-	$Mt = \sqrt{(m_0^2 + m_1^2)}$
43	-	-	-	349956.41	1188517.09	-	-	$Mt = \sqrt{(m_0^2 + m_1^2)}$
42	-	-	-	349956.29	1188513.75	-	-	$Mt = \sqrt{(m_0^2 + m_1^2)}$
н345О	-	-	-	349962.35	1188513.79	-	-	$Mt = \sqrt{(m_0^2 + m_1^2)}$
н346О	-	-	-	349962.35	1188517.03	-	-	$Mt = \sqrt{(m_0^2 + m_1^2)}$
н320О	-	-	-	349962.35	1188517.05	-	-	$Mt = \sqrt{(m_0^2 + m_1^2)}$

## 2. Сведения о характеристиках объекта недвижимости с кадастровым номером : 39:15:150851:990 :

№ п/п	Наименование характеристики	Значение характеристики
1	2	3
1.	Вид объекта недвижимости	здание
2.	Ранее присвоенный государственный учетный номер (инвентарный) здания, сооружения, объекта незавершенного строительства	-
3.	Кадастровый номер земельного участка (земельных участков), в границах которого (которых) расположены здание, сооружение, объект незавершенного строительства	-
4.	Уникальный учетный номер кадастрового квартала, в границах которого расположены здание, сооружение, объект незавершенного строительства	39:15:150851
5.	Адрес здания, сооружения, объекта незавершенного строительства	Российская Федерация, 236011, Калининградская область, город Калининград, улица Генерала Толстикова
5.1.	Сведения о местоположении здания, сооружения, объекта незавершенного строительства (при отсутствии адреса) в структурированном в соответствии с федеральной информационной адресной системой виде	-
5.2.	Дополнительные сведения о местоположении	-
6.	Иные сведения	-

## 3. Пояснения к сведениям об объекте недвижимости с кадастровым номером 39:15:150851:990 :

1.	-

# Описание местоположения зданий, сооружений, объектов незавершенного строительства на земельном участке

## 1. Сведения о характерных точках контура объекта недвижимости с кадастровым номером : 39:15:150851:983 :

Система координат МСК-39, зона 1

Зона № 1

Обозначение характерных точек контура	Содержатся в Едином государственном реестре недвижимости			Определены в ходе выполнения комплексных кадастровых работ			Метод опреде ления коор динат	Формулы, примененные для расчета средней квадратической погрешности определения координат характерных точек (Mt), м, с подставленными в такие формулы значениями и итоговые (вычисленные) значения Mt, м
	Координаты, м		Ради ус, м	Координаты, м		Ради ус, м		
	X	Y	R	X	Y	R		
1	2	3	4	5	6	7	8	9
н470О	-	-	-	349940.00	1188527.14	-	-	$Mt = \sqrt{(m_0^2 + m_1^2)}$
н469О	-	-	-	349933.57	1188527.38	-	-	$Mt = \sqrt{(m_0^2 + m_1^2)}$
н480О	-	-	-	349933.49	1188524.23	-	-	$Mt = \sqrt{(m_0^2 + m_1^2)}$
н481О	-	-	-	349939.91	1188524.05	-	-	$Mt = \sqrt{(m_0^2 + m_1^2)}$
н470О	-	-	-	349940.00	1188527.14	-	-	$Mt = \sqrt{(m_0^2 + m_1^2)}$

## 2. Сведения о характеристиках объекта недвижимости с кадастровым номером : 39:15:150851:983 :

№ п/п	Наименование характеристики	Значение характеристики
1	2	3
1.	Вид объекта недвижимости	здание
2.	Ранее присвоенный государственный учетный номер (инвентарный) здания, сооружения, объекта незавершенного строительства	-
3.	Кадастровый номер земельного участка (земельных участков), в границах которого (которых) расположены здание, сооружение, объект незавершенного строительства	-
4.	Уникальный учетный номер кадастрового квартала, в границах которого расположены здание, сооружение, объект незавершенного строительства	39:15:150851
5.	Адрес здания, сооружения, объекта незавершенного строительства	Российская Федерация, 236011, Калининградская область, город Калининград, улица Генерала Толстикова
5.1.	Сведения о местоположении здания, сооружения, объекта незавершенного строительства (при отсутствии адреса) в структурированном в соответствии с федеральной информационной адресной системой виде	-
5.2.	Дополнительные сведения о местоположении	-
6.	Иные сведения	-

## 3. Пояснения к сведениям об объекте недвижимости с кадастровым номером 39:15:150851:983 :

1.	-

# Описание местоположения зданий, сооружений, объектов незавершенного строительства на земельном участке

**1. Сведения о характерных точках контура объекта недвижимости  
с кадастровым номером : 39:15:150851:1019 :**

Система координат МСК-39, зона 1

Зона № 1

Обозначение характерных точек контура	Содержатся в Едином государственном реестре недвижимости			Определены в ходе выполнения комплексных кадастровых работ			Метод опреде ления коор динат	Формулы, примененные для расчета средней квадратической погрешности определения координат характерных точек (Mt), м, с подставленными в такие формулы значениями и итоговые (вычисленные) значения Mt, м
	Координаты, м		Ради ус, м	Координаты, м		Ради ус, м		
	X	Y	R	X	Y	R		
1	2	3	4	5	6	7	8	9
н440О	-	-	-	349940.27	1188542.65	-	-	$Mt = \sqrt{(m_0^2 + m_1^2)}$
н441О	-	-	-	349940.42	1188546.18	-	-	$Mt = \sqrt{(m_0^2 + m_1^2)}$
н442О	-	-	-	349940.42	1188546.20	-	-	$Mt = \sqrt{(m_0^2 + m_1^2)}$
н443О	-	-	-	349934.06	1188546.47	-	-	$Mt = \sqrt{(m_0^2 + m_1^2)}$
н444О	-	-	-	349933.98	1188543.29	-	-	$Mt = \sqrt{(m_0^2 + m_1^2)}$
н445О	-	-	-	349933.97	1188542.91	-	-	$Mt = \sqrt{(m_0^2 + m_1^2)}$
н440О	-	-	-	349940.27	1188542.65	-	-	$Mt = \sqrt{(m_0^2 + m_1^2)}$

**2. Сведения о характеристиках объекта недвижимости  
с кадастровым номером : 39:15:150851:1019 :**

№ п/п	Наименование характеристики	Значение характеристики
1	2	3
1.	Вид объекта недвижимости	здание
2.	Ранее присвоенный государственный учетный номер (инвентарный) здания, сооружения, объекта незавершенного строительства	-
3.	Кадастровый номер земельного участка (земельных участков), в границах которого (которых) расположены здание, сооружение, объект незавершенного строительства	-
4.	Уникальный учетный номер кадастрового квартала, в границах которого расположены здание, сооружение, объект незавершенного строительства	39:15:150851
5.	Адрес здания, сооружения, объекта незавершенного строительства	Российская Федерация, 236011, Калининградская область, город Калининград, улица Генерала Толстикова
5.1.	Сведения о местоположении здания, сооружения, объекта незавершенного строительства (при отсутствии адреса) в структурированном в соответствии с федеральной информационной адресной системой виде	-
5.2.	Дополнительные сведения о местоположении	-
6.	Иные сведения	-

**3. Пояснения к сведениям об объекте недвижимости с кадастровым номером 39:15:150851:1019 :**

1.	-
----	---

# Описание местоположения зданий, сооружений, объектов незавершенного строительства на земельном участке

**1. Сведения о характерных точках контура объекта недвижимости  
с кадастровым номером : 39:15:150851:1011 :**

Система координат МСК-39, зона 1

Зона № 1

Обозначение характерных точек контура	Содержатся в Едином государственном реестре недвижимости			Определены в ходе выполнения комплексных кадастровых работ			Метод опреде ления коор динат	Формулы, примененные для расчета средней квадратической погрешности определения координат характерных точек (Mt), м, с подставленными в такие формулы значениями и итоговые (вычисленные) значения Mt, м
	Координаты, м		Ради ус, м	Координаты, м		Ради ус, м		
	X	Y	R	X	Y	R		
1	2	3	4	5	6	7	8	9
н496О	-	-	-	349933.24	1188514.69	-	-	$Mt = \sqrt{(m_0^2 + m_1^2)}$
н488О	-	-	-	349933.33	1188517.97	-	-	$Mt = \sqrt{(m_0^2 + m_1^2)}$
н494О	-	-	-	349927.06	1188518.30	-	-	$Mt = \sqrt{(m_0^2 + m_1^2)}$
н497О	-	-	-	349926.89	1188514.97	-	-	$Mt = \sqrt{(m_0^2 + m_1^2)}$
н498О	-	-	-	349933.22	1188514.69	-	-	$Mt = \sqrt{(m_0^2 + m_1^2)}$
н496О	-	-	-	349933.24	1188514.69	-	-	$Mt = \sqrt{(m_0^2 + m_1^2)}$

**2. Сведения о характеристиках объекта недвижимости  
с кадастровым номером : 39:15:150851:1011 :**

№ п/п	Наименование характеристики	Значение характеристики
1	2	3
1.	Вид объекта недвижимости	здание
2.	Ранее присвоенный государственный учетный номер (инвентарный) здания, сооружения, объекта незавершенного строительства	-
3.	Кадастровый номер земельного участка (земельных участков), в границах которого (которых) расположены здание, сооружение, объект незавершенного строительства	-
4.	Уникальный учетный номер кадастрового квартала, в границах которого расположены здание, сооружение, объект незавершенного строительства	39:15:150851
5.	Адрес здания, сооружения, объекта незавершенного строительства	-
5.1.	Сведения о местоположении здания, сооружения, объекта незавершенного строительства (при отсутствии адреса) в структурированном в соответствии с федеральной информационной адресной системой виде	-
5.2.	Дополнительные сведения о местоположении	-
6.	Иные сведения	-

**3. Пояснения к сведениям об объекте недвижимости с кадастровым номером 39:15:150851:1011 :**

1.	-

# Описание местоположения зданий, сооружений, объектов незавершенного строительства на земельном участке

## 1. Сведения о характерных точках контура объекта недвижимости с кадастровым номером : 39:15:150851:989 :

Система координат МСК-39, зона 1

Зона № 1

Обозначение характерных точек контура	Содержатся в Едином государственном реестре недвижимости			Определены в ходе выполнения комплексных кадастровых работ			Метод опреде ления коор динат	Формулы, примененные для расчета средней квадратической погрешности определения координат характерных точек (Mt), м, с подставленными в такие формулы значениями и итоговые (вычисленные) значения Mt, м
	Координаты, м		Ради ус, м	Координаты, м		Ради ус, м		
	X	Y	R	X	Y	R		
1	2	3	4	5	6	7	8	9
н480О	-	-	-	349933.49	1188524.23	-	-	$Mt = \sqrt{(m_0^2 + m_1^2)}$
н482О	-	-	-	349927.26	1188524.41	-	-	$Mt = \sqrt{(m_0^2 + m_1^2)}$
н486О	-	-	-	349927.26	1188524.39	-	-	$Mt = \sqrt{(m_0^2 + m_1^2)}$
н487О	-	-	-	349927.18	1188521.49	-	-	$Mt = \sqrt{(m_0^2 + m_1^2)}$
н483О	-	-	-	349933.41	1188521.29	-	-	$Mt = \sqrt{(m_0^2 + m_1^2)}$
н480О	-	-	-	349933.49	1188524.23	-	-	$Mt = \sqrt{(m_0^2 + m_1^2)}$

## 2. Сведения о характеристиках объекта недвижимости с кадастровым номером : 39:15:150851:989 :

№ п/п	Наименование характеристики	Значение характеристики
1	2	3
1.	Вид объекта недвижимости	здание
2.	Ранее присвоенный государственный учетный номер (инвентарный) здания, сооружения, объекта незавершенного строительства	-
3.	Кадастровый номер земельного участка (земельных участков), в границах которого (которых) расположены здание, сооружение, объект незавершенного строительства	-
4.	Уникальный учетный номер кадастрового квартала, в границах которого расположены здание, сооружение, объект незавершенного строительства	39:15:150851
5.	Адрес здания, сооружения, объекта незавершенного строительства	Российская Федерация, 236011, Калининградская область, город Калининград, улица Генерала Толстикова
5.1.	Сведения о местоположении здания, сооружения, объекта незавершенного строительства (при отсутствии адреса) в структурированном в соответствии с федеральной информационной адресной системой виде	-
5.2.	Дополнительные сведения о местоположении	-
6.	Иные сведения	-

## 3. Пояснения к сведениям об объекте недвижимости с кадастровым номером 39:15:150851:989 :

1.	-

# Описание местоположения зданий, сооружений, объектов незавершенного строительства на земельном участке

## 1. Сведения о характерных точках контура объекта недвижимости с кадастровым номером : 39:15:150851:1023 :

Система координат МСК-39, зона 1

Зона № 1

Обозначение характерных точек контура	Содержатся в Едином государственном реестре недвижимости			Определены в ходе выполнения комплексных кадастровых работ			Метод опреде ления коор динат	Формулы, примененные для расчета средней квадратической погрешности определения координат характерных точек (Mt), м, с подставленными в такие формулы значениями и итоговые (вычисленные) значения Mt, м
	Координаты, м		Ради ус, м	Координаты, м		Ради ус, м		
	X	Y	R	X	Y	R		
1	2	3	4	5	6	7	8	9
н469О	-	-	-	349933.57	1188527.38	-	-	$Mt = \sqrt{(m_0^2 + m_1^2)}$
н479О	-	-	-	349927.41	1188527.61	-	-	$Mt = \sqrt{(m_0^2 + m_1^2)}$
н482О	-	-	-	349927.26	1188524.41	-	-	$Mt = \sqrt{(m_0^2 + m_1^2)}$
н480О	-	-	-	349933.49	1188524.23	-	-	$Mt = \sqrt{(m_0^2 + m_1^2)}$
н469О	-	-	-	349933.57	1188527.38	-	-	$Mt = \sqrt{(m_0^2 + m_1^2)}$

## 2. Сведения о характеристиках объекта недвижимости с кадастровым номером : 39:15:150851:1023 :

№ п/п	Наименование характеристики	Значение характеристики
1	2	3
1.	Вид объекта недвижимости	здание
2.	Ранее присвоенный государственный учетный номер (инвентарный) здания, сооружения, объекта незавершенного строительства	-
3.	Кадастровый номер земельного участка (земельных участков), в границах которого (которых) расположены здание, сооружение, объект незавершенного строительства	-
4.	Уникальный учетный номер кадастрового квартала, в границах которого расположены здание, сооружение, объект незавершенного строительства	39:15:150851
5.	Адрес здания, сооружения, объекта незавершенного строительства	Российская Федерация, 236011, Калининградская область, город Калининград, улица Генерала Толстикова, гараж 17
5.1.	Сведения о местоположении здания, сооружения, объекта незавершенного строительства (при отсутствии адреса) в структурированном в соответствии с федеральной информационной адресной системой виде	-
5.2.	Дополнительные сведения о местоположении	-
6.	Иные сведения	-

## 3. Пояснения к сведениям об объекте недвижимости с кадастровым номером 39:15:150851:1023 :

1.	-

# Описание местоположения зданий, сооружений, объектов незавершенного строительства на земельном участке

## 1. Сведения о характерных точках контура объекта недвижимости с кадастровым номером : 39:15:150851:1000 :

Система координат МСК-39, зона 1

Зона № 1

Обозначение характерных точек контура	Содержатся в Едином государственном реестре недвижимости			Определены в ходе выполнения комплексных кадастровых работ			Метод опреде ления коор динат	Формулы, примененные для расчета средней квадратической погрешности определения координат характерных точек (Mt), м, с подставленными в такие формулы значениями и итоговые (вычисленные) значения Mt, м
	Координаты, м		Ради ус, м	Координаты, м		Ради ус, м		
	X	Y	R	X	Y	R		
1	2	3	4	5	6	7	8	9
н467О	-	-	-	349933.65	1188530.58	-	-	$Mt = \sqrt{(m_0^2 + m_1^2)}$
н477О	-	-	-	349927.45	1188530.80	-	-	$Mt = \sqrt{(m_0^2 + m_1^2)}$
н478О	-	-	-	349927.41	1188527.63	-	-	$Mt = \sqrt{(m_0^2 + m_1^2)}$
н479О	-	-	-	349927.41	1188527.61	-	-	$Mt = \sqrt{(m_0^2 + m_1^2)}$
н469О	-	-	-	349933.57	1188527.38	-	-	$Mt = \sqrt{(m_0^2 + m_1^2)}$
н468О	-	-	-	349933.64	1188530.18	-	-	$Mt = \sqrt{(m_0^2 + m_1^2)}$
н467О	-	-	-	349933.65	1188530.58	-	-	$Mt = \sqrt{(m_0^2 + m_1^2)}$

## 2. Сведения о характеристиках объекта недвижимости с кадастровым номером : 39:15:150851:1000 :

№ п/п	Наименование характеристики	Значение характеристики
1	2	3
1.	Вид объекта недвижимости	здание
2.	Ранее присвоенный государственный учетный номер (инвентарный) здания, сооружения, объекта незавершенного строительства	-
3.	Кадастровый номер земельного участка (земельных участков), в границах которого (которых) расположены здание, сооружение, объект незавершенного строительства	-
4.	Уникальный учетный номер кадастрового квартала, в границах которого расположены здание, сооружение, объект незавершенного строительства	39:15:150851
5.	Адрес здания, сооружения, объекта незавершенного строительства	Российская Федерация, 236011, Калининградская область, город Калининград, улица Генерала Толстикова, гараж 16
5.1.	Сведения о местоположении здания, сооружения, объекта незавершенного строительства (при отсутствии адреса) в структурированном в соответствии с федеральной информационной адресной системой виде	-
5.2.	Дополнительные сведения о местоположении	-
6.	Иные сведения	-

## 3. Пояснения к сведениям об объекте недвижимости с кадастровым номером 39:15:150851:1000 :

1.	-
----	---



# Описание местоположения зданий, сооружений, объектов незавершенного строительства на земельном участке

## 1. Сведения о характерных точках контура объекта недвижимости с кадастровым номером : 39:15:150851:984 :

Система координат МСК-39, зона 1

Зона № 1

Обозначение характерных точек контура	Содержатся в Едином государственном реестре недвижимости			Определены в ходе выполнения комплексных кадастровых работ			Метод опреде ления коор динат	Формулы, примененные для расчета средней квадратической погрешности определения координат характерных точек (Mt), м, с подставленными в такие формулы значениями и итоговые (вычисленные) значения Mt, м
	Координаты, м		Ради ус, м	Координаты, м		Ради ус, м		
	X	Y	R	X	Y	R		
1	2	3	4	5	6	7	8	9
н444О	-	-	-	349933.98	1188543.29	-	-	$Mt = \sqrt{(m_0^2 + m_1^2)}$
н443О	-	-	-	349934.06	1188546.47	-	-	$Mt = \sqrt{(m_0^2 + m_1^2)}$
н450О	-	-	-	349927.84	1188546.73	-	-	$Mt = \sqrt{(m_0^2 + m_1^2)}$
н451О	-	-	-	349927.74	1188543.41	-	-	$Mt = \sqrt{(m_0^2 + m_1^2)}$
н444О	-	-	-	349933.98	1188543.29	-	-	$Mt = \sqrt{(m_0^2 + m_1^2)}$

## 2. Сведения о характеристиках объекта недвижимости с кадастровым номером : 39:15:150851:984 :

№ п/п	Наименование характеристики	Значение характеристики
1	2	3
1.	Вид объекта недвижимости	здание
2.	Ранее присвоенный государственный учетный номер (инвентарный) здания, сооружения, объекта незавершенного строительства	-
3.	Кадастровый номер земельного участка (земельных участков), в границах которого (которых) расположены здание, сооружение, объект незавершенного строительства	-
4.	Уникальный учетный номер кадастрового квартала, в границах которого расположены здание, сооружение, объект незавершенного строительства	39:15:150851
5.	Адрес здания, сооружения, объекта незавершенного строительства	Российская Федерация, 236011, Калининградская область, город Калининград, улица Генерала Толстикова, гараж 11
5.1.	Сведения о местоположении здания, сооружения, объекта незавершенного строительства (при отсутствии адреса) в структурированном в соответствии с федеральной информационной адресной системой виде	-
5.2.	Дополнительные сведения о местоположении	-
6.	Иные сведения	-

## 3. Пояснения к сведениям об объекте недвижимости с кадастровым номером 39:15:150851:984 :

1.	-

# Описание местоположения зданий, сооружений, объектов незавершенного строительства на земельном участке

## 1. Сведения о характерных точках контура объекта недвижимости с кадастровым номером : 39:15:150851:987 :

Система координат МСК-39, зона 1

Зона № 1

Обозначение характерных точек контура	Содержатся в Едином государственном реестре недвижимости			Определены в ходе выполнения комплексных кадастровых работ			Метод опреде ления коор динат	Формулы, примененные для расчета средней квадратической погрешности определения координат характерных точек (Mt), м, с подставленными в такие формулы значениями и итоговые (вычисленные) значения Mt, м
	Координаты, м		Ради ус, м	Координаты, м		Ради ус, м		
	X	Y	R	X	Y	R		
1	2	3	4	5	6	7	8	9
н443О	-	-	-	349934.06	1188546.47	-	-	$Mt = \sqrt{(m_0^2 + m_1^2)}$
н454О	-	-	-	349934.17	1188550.58	-	-	$Mt = \sqrt{(m_0^2 + m_1^2)}$
н455О	-	-	-	349927.99	1188550.72	-	-	$Mt = \sqrt{(m_0^2 + m_1^2)}$
н450О	-	-	-	349927.84	1188546.73	-	-	$Mt = \sqrt{(m_0^2 + m_1^2)}$
н443О	-	-	-	349934.06	1188546.47	-	-	$Mt = \sqrt{(m_0^2 + m_1^2)}$

## 2. Сведения о характеристиках объекта недвижимости с кадастровым номером : 39:15:150851:987 :

№ п/п	Наименование характеристики	Значение характеристики
1	2	3
1.	Вид объекта недвижимости	здание
2.	Ранее присвоенный государственный учетный номер (инвентарный) здания, сооружения, объекта незавершенного строительства	-
3.	Кадастровый номер земельного участка (земельных участков), в границах которого (которых) расположены здание, сооружение, объект незавершенного строительства	-
4.	Уникальный учетный номер кадастрового квартала, в границах которого расположены здание, сооружение, объект незавершенного строительства	39:15:150851
5.	Адрес здания, сооружения, объекта незавершенного строительства	Российская Федерация, 236011, Калининградская область, город Калининград, улица Генерала Толстикова, гараж 10
5.1.	Сведения о местоположении здания, сооружения, объекта незавершенного строительства (при отсутствии адреса) в структурированном в соответствии с федеральной информационной адресной системой виде	-
5.2.	Дополнительные сведения о местоположении	-
6.	Иные сведения	-

## 3. Пояснения к сведениям об объекте недвижимости с кадастровым номером 39:15:150851:987 :

1.	-

# Описание местоположения зданий, сооружений, объектов незавершенного строительства на земельном участке

## 1. Сведения о характерных точках контура объекта недвижимости с кадастровым номером : 39:15:150851:1044 :

Система координат МСК-39, зона 1

Зона № 1

Обозначение характерных точек контура	Содержатся в Едином государственном реестре недвижимости			Определены в ходе выполнения комплексных кадастровых работ			Метод опреде ления коор динат	Формулы, примененные для расчета средней квадратической погрешности определения координат характерных точек (Mt), м, с подставленными в такие формулы значениями и итоговые (вычисленные) значения Mt, м
	Координаты, м		Ради ус, м	Координаты, м		Ради ус, м		
	X	Y	R	X	Y	R		
1	2	3	4	5	6	7	8	9
н465О	-	-	-	349933.73	1188533.76	-	-	$Mt = \sqrt{(m_0^2 + m_1^2)}$
н474О	-	-	-	349927.58	1188533.91	-	-	$Mt = \sqrt{(m_0^2 + m_1^2)}$
н475О	-	-	-	349927.58	1188533.89	-	-	$Mt = \sqrt{(m_0^2 + m_1^2)}$
н476О	-	-	-	349927.45	1188530.82	-	-	$Mt = \sqrt{(m_0^2 + m_1^2)}$
н477О	-	-	-	349927.45	1188530.80	-	-	$Mt = \sqrt{(m_0^2 + m_1^2)}$
н467О	-	-	-	349933.65	1188530.58	-	-	$Mt = \sqrt{(m_0^2 + m_1^2)}$
н466О	-	-	-	349933.72	1188533.23	-	-	$Mt = \sqrt{(m_0^2 + m_1^2)}$
н465О	-	-	-	349933.73	1188533.76	-	-	$Mt = \sqrt{(m_0^2 + m_1^2)}$

## 2. Сведения о характеристиках объекта недвижимости с кадастровым номером : 39:15:150851:1044 :

№ п/п	Наименование характеристики	Значение характеристики
1	2	3
1.	Вид объекта недвижимости	здание
2.	Ранее присвоенный государственный учетный номер (инвентарный) здания, сооружения, объекта незавершенного строительства	-
3.	Кадастровый номер земельного участка (земельных участков), в границах которого (которых) расположены здание, сооружение, объект незавершенного строительства	-
4.	Уникальный учетный номер кадастрового квартала, в границах которого расположены здание, сооружение, объект незавершенного строительства	39:15:150851
5.	Адрес здания, сооружения, объекта незавершенного строительства	Российская Федерация, 236011, Калининградская область, город Калининград, улица Генерала Толстикова, гараж 15
5.1.	Сведения о местоположении здания, сооружения, объекта незавершенного строительства (при отсутствии адреса) в структурированном в соответствии с федеральной информационной адресной системой виде	-
5.2.	Дополнительные сведения о местоположении	-
6.	Иные сведения	-

## 3. Пояснения к сведениям об объекте недвижимости с кадастровым номером 39:15:150851:1044 :

1.	-
----	---

# Описание местоположения зданий, сооружений, объектов незавершенного строительства на земельном участке

## 1. Сведения о характерных точках контура объекта недвижимости с кадастровым номером : 39:15:150851:824 :

Система координат МСК-39, зона 1

Зона № 1

Обозначение характерных точек контура	Содержатся в Едином государственном реестре недвижимости			Определены в ходе выполнения комплексных кадастровых работ			Метод опреде ления коор динат	Формулы, примененные для расчета средней квадратической погрешности определения координат характерных точек (Mt), м, с подставленными в такие формулы значениями и итоговые (вычисленные) значения Mt, м
	Координаты, м		Ради ус, м	Координаты, м		Ради ус, м		
	X	Y	R	X	Y	R		
1	2	3	4	5	6	7	8	9
н444О	-	-	-	349933.98	1188543.29	-	-	$Mt = \sqrt{(m_0^2 + m_1^2)}$
н451О	-	-	-	349927.74	1188543.41	-	-	$Mt = \sqrt{(m_0^2 + m_1^2)}$
н452О	-	-	-	349927.74	1188543.39	-	-	$Mt = \sqrt{(m_0^2 + m_1^2)}$
н453О	-	-	-	349927.67	1188540.13	-	-	$Mt = \sqrt{(m_0^2 + m_1^2)}$
н446О	-	-	-	349933.89	1188539.94	-	-	$Mt = \sqrt{(m_0^2 + m_1^2)}$
н445О	-	-	-	349933.97	1188542.91	-	-	$Mt = \sqrt{(m_0^2 + m_1^2)}$
н444О	-	-	-	349933.98	1188543.29	-	-	$Mt = \sqrt{(m_0^2 + m_1^2)}$

## 2. Сведения о характеристиках объекта недвижимости с кадастровым номером : 39:15:150851:824 :

№ п/п	Наименование характеристики	Значение характеристики
1	2	3
1.	Вид объекта недвижимости	здание
2.	Ранее присвоенный государственный учетный номер (инвентарный) здания, сооружения, объекта незавершенного строительства	-
3.	Кадастровый номер земельного участка (земельных участков), в границах которого (которых) расположены здание, сооружение, объект незавершенного строительства	-
4.	Уникальный учетный номер кадастрового квартала, в границах которого расположены здание, сооружение, объект незавершенного строительства	39:15:150851
5.	Адрес здания, сооружения, объекта незавершенного строительства	-
5.1.	Сведения о местоположении здания, сооружения, объекта незавершенного строительства (при отсутствии адреса) в структурированном в соответствии с федеральной информационной адресной системой виде	-
5.2.	Дополнительные сведения о местоположении	-
6.	Иные сведения	-

## 3. Пояснения к сведениям об объекте недвижимости с кадастровым номером 39:15:150851:824 :

1.	-

# Описание местоположения зданий, сооружений, объектов незавершенного строительства на земельном участке

## 1. Сведения о характерных точках контура объекта недвижимости с кадастровым номером : 39:15:150851:1049 :

Система координат МСК-39, зона 1

Зона № 1

Обозначение характерных точек контура	Содержатся в Едином государственном реестре недвижимости			Определены в ходе выполнения комплексных кадастровых работ			Метод опреде ления коор динат	Формулы, примененные для расчета средней квадратической погрешности определения координат характерных точек (Mt), м, с подставленными в такие формулы значениями и итоговые (вычисленные) значения Mt, м
	Координаты, м		Ради ус, м	Координаты, м		Ради ус, м		
	X	Y	R	X	Y	R		
1	2	3	4	5	6	7	8	9
н455О	-	-	-	349927.99	1188550.72	-	-	$Mt = \sqrt{(m_0^2 + m_1^2)}$
н454О	-	-	-	349934.17	1188550.58	-	-	$Mt = \sqrt{(m_0^2 + m_1^2)}$
н456О	-	-	-	349934.28	1188555.01	-	-	$Mt = \sqrt{(m_0^2 + m_1^2)}$
н457О	-	-	-	349928.11	1188555.23	-	-	$Mt = \sqrt{(m_0^2 + m_1^2)}$
н455О	-	-	-	349927.99	1188550.72	-	-	$Mt = \sqrt{(m_0^2 + m_1^2)}$

## 2. Сведения о характеристиках объекта недвижимости с кадастровым номером : 39:15:150851:1049 :

№ п/п	Наименование характеристики	Значение характеристики
1	2	3
1.	Вид объекта недвижимости	здание
2.	Ранее присвоенный государственный учетный номер (инвентарный) здания, сооружения, объекта незавершенного строительства	-
3.	Кадастровый номер земельного участка (земельных участков), в границах которого (которых) расположены здание, сооружение, объект незавершенного строительства	-
4.	Уникальный учетный номер кадастрового квартала, в границах которого расположены здание, сооружение, объект незавершенного строительства	39:15:150851
5.	Адрес здания, сооружения, объекта незавершенного строительства	Российская Федерация, 236011, Калининградская область, город Калининград, улица Генерала Толстикова
5.1.	Сведения о местоположении здания, сооружения, объекта незавершенного строительства (при отсутствии адреса) в структурированном в соответствии с федеральной информационной адресной системой виде	-
5.2.	Дополнительные сведения о местоположении	-
6.	Иные сведения	-

## 3. Пояснения к сведениям об объекте недвижимости с кадастровым номером 39:15:150851:1049 :

1.	-

# Описание местоположения зданий, сооружений, объектов незавершенного строительства на земельном участке

## 1. Сведения о характерных точках контура объекта недвижимости с кадастровым номером : 39:15:150851:901 :

Система координат МСК-39, зона 1

Зона № 1

Обозначение характерных точек контура	Содержатся в Едином государственном реестре недвижимости			Определены в ходе выполнения комплексных кадастровых работ			Метод опреде ления коор динат	Формулы, примененные для расчета средней квадратической погрешности определения координат характерных точек (Mt), м, с подставленными в такие формулы значениями и итоговые (вычисленные) значения Mt, м
	Координаты, м		Ради ус, м	Координаты, м		Ради ус, м		
	X	Y	R	X	Y	R		
1	2	3	4	5	6	7	8	9
н443О	-	-	-	349934.06	1188546.47	-	-	$Mt = \sqrt{(m_0^2 + m_1^2)}$
н441О	-	-	-	349940.42	1188546.18	-	-	$Mt = \sqrt{(m_0^2 + m_1^2)}$
н458О	-	-	-	349940.47	1188550.44	-	-	$Mt = \sqrt{(m_0^2 + m_1^2)}$
н454О	-	-	-	349934.17	1188550.58	-	-	$Mt = \sqrt{(m_0^2 + m_1^2)}$
н443О	-	-	-	349934.06	1188546.47	-	-	$Mt = \sqrt{(m_0^2 + m_1^2)}$

## 2. Сведения о характеристиках объекта недвижимости с кадастровым номером : 39:15:150851:901 :

№ п/п	Наименование характеристики	Значение характеристики
1	2	3
1.	Вид объекта недвижимости	здание
2.	Ранее присвоенный государственный учетный номер (инвентарный) здания, сооружения, объекта незавершенного строительства	-
3.	Кадастровый номер земельного участка (земельных участков), в границах которого (которых) расположены здание, сооружение, объект незавершенного строительства	-
4.	Уникальный учетный номер кадастрового квартала, в границах которого расположены здание, сооружение, объект незавершенного строительства	39:15:150851
5.	Адрес здания, сооружения, объекта незавершенного строительства	Российская Федерация, Калининградская область, город Калининград, улица Генерала Толстикова
5.1.	Сведения о местоположении здания, сооружения, объекта незавершенного строительства (при отсутствии адреса) в структурированном в соответствии с федеральной информационной адресной системой виде	-
5.2.	Дополнительные сведения о местоположении	-
6.	Иные сведения	-

## 3. Пояснения к сведениям об объекте недвижимости с кадастровым номером 39:15:150851:901 :

1.	-

# Описание местоположения зданий, сооружений, объектов незавершенного строительства на земельном участке

## 1. Сведения о характерных точках контура объекта недвижимости с кадастровым номером : 39:15:150851:896 :

Система координат МСК-39, зона 1

Зона № 1

Обозначение характерных точек контура	Содержатся в Едином государственном реестре недвижимости			Определены в ходе выполнения комплексных кадастровых работ			Метод опреде ления коор динат	Формулы, примененные для расчета средней квадратической погрешности определения координат характерных точек (Mt), м, с подставленными в такие формулы значениями и итоговые (вычисленные) значения Mt, м
	Координаты, м		Ради ус, м	Координаты, м		Ради ус, м		
	X	Y	R	X	Y	R		
1	2	3	4	5	6	7	8	9
н463О	-	-	-	349940.05	1188530.00	-	-	$Mt = \sqrt{(m_0^2 + m_1^2)}$
н464О	-	-	-	349940.10	1188533.07	-	-	$Mt = \sqrt{(m_0^2 + m_1^2)}$
н466О	-	-	-	349933.72	1188533.23	-	-	$Mt = \sqrt{(m_0^2 + m_1^2)}$
н467О	-	-	-	349933.65	1188530.58	-	-	$Mt = \sqrt{(m_0^2 + m_1^2)}$
н468О	-	-	-	349933.64	1188530.18	-	-	$Mt = \sqrt{(m_0^2 + m_1^2)}$
н463О	-	-	-	349940.05	1188530.00	-	-	$Mt = \sqrt{(m_0^2 + m_1^2)}$

## 2. Сведения о характеристиках объекта недвижимости с кадастровым номером : 39:15:150851:896 :

№ п/п	Наименование характеристики	Значение характеристики
1	2	3
1.	Вид объекта недвижимости	здание
2.	Ранее присвоенный государственный учетный номер (инвентарный) здания, сооружения, объекта незавершенного строительства	-
3.	Кадастровый номер земельного участка (земельных участков), в границах которого (которых) расположены здание, сооружение, объект незавершенного строительства	-
4.	Уникальный учетный номер кадастрового квартала, в границах которого расположены здание, сооружение, объект незавершенного строительства	39:15:150851
5.	Адрес здания, сооружения, объекта незавершенного строительства	Российская Федерация, Калининградская область, город Калининград, улица Генерала Толстикова
5.1.	Сведения о местоположении здания, сооружения, объекта незавершенного строительства (при отсутствии адреса) в структурированном в соответствии с федеральной информационной адресной системой виде	-
5.2.	Дополнительные сведения о местоположении	-
6.	Иные сведения	-

## 3. Пояснения к сведениям об объекте недвижимости с кадастровым номером 39:15:150851:896 :

1.	-

# Описание местоположения зданий, сооружений, объектов незавершенного строительства на земельном участке

## 1. Сведения о характерных точках контура объекта недвижимости с кадастровым номером : 39:15:150851:899 :

Система координат МСК-39, зона 1

Зона № 1

Обозначение характерных точек контура	Содержатся в Едином государственном реестре недвижимости			Определены в ходе выполнения комплексных кадастровых работ			Метод опреде ления коор динат	Формулы, примененные для расчета средней квадратической погрешности определения координат характерных точек (Mt), м, с подставленными в такие формулы значениями и итоговые (вычисленные) значения Mt, м
	Координаты, м		Ради ус, м	Координаты, м		Ради ус, м		
	X	Y	R	X	Y	R		
1	2	3	4	5	6	7	8	9
н464О	-	-	-	349940.10	1188533.07	-	-	$Mt = \sqrt{(m_0^2 + m_1^2)}$
н461О	-	-	-	349940.15	1188536.07	-	-	$Mt = \sqrt{(m_0^2 + m_1^2)}$
н460О	-	-	-	349933.80	1188536.26	-	-	$Mt = \sqrt{(m_0^2 + m_1^2)}$
н466О	-	-	-	349933.72	1188533.23	-	-	$Mt = \sqrt{(m_0^2 + m_1^2)}$
н464О	-	-	-	349940.10	1188533.07	-	-	$Mt = \sqrt{(m_0^2 + m_1^2)}$

## 2. Сведения о характеристиках объекта недвижимости с кадастровым номером : 39:15:150851:899 :

№ п/п	Наименование характеристики	Значение характеристики
1	2	3
1.	Вид объекта недвижимости	здание
2.	Ранее присвоенный государственный учетный номер (инвентарный) здания, сооружения, объекта незавершенного строительства	-
3.	Кадастровый номер земельного участка (земельных участков), в границах которого (которых) расположены здание, сооружение, объект незавершенного строительства	-
4.	Уникальный учетный номер кадастрового квартала, в границах которого расположены здание, сооружение, объект незавершенного строительства	39:15:150851
5.	Адрес здания, сооружения, объекта незавершенного строительства	Российская Федерация, Калининградская область, город Калининград, улица Генерала Толстикова
5.1.	Сведения о местоположении здания, сооружения, объекта незавершенного строительства (при отсутствии адреса) в структурированном в соответствии с федеральной информационной адресной системой виде	-
5.2.	Дополнительные сведения о местоположении	-
6.	Иные сведения	-

## 3. Пояснения к сведениям об объекте недвижимости с кадастровым номером 39:15:150851:899 :

1.	-



# Описание местоположения зданий, сооружений, объектов незавершенного строительства на земельном участке

## 1. Сведения о характерных точках контура объекта недвижимости с кадастровым номером : 39:15:150851:1014 :

Система координат МСК-39, зона 1

Зона № 1

Обозначение характерных точек контура	Содержатся в Едином государственном реестре недвижимости			Определены в ходе выполнения комплексных кадастровых работ			Метод опреде ления коор динат	Формулы, примененные для расчета средней квадратической погрешности определения координат характерных точек (Mt), м, с подставленными в такие формулы значениями и итоговые (вычисленные) значения Mt, м
	Координаты, м		Ради ус, м	Координаты, м		Ради ус, м		
	X	Y	R	X	Y	R		
1	2	3	4	5	6	7	8	9
н403О	-	-	-	349943.14	1188607.93	-	-	$Mt = \sqrt{(m_0^2 + m_1^2)}$
н402О	-	-	-	349943.19	1188614.23	-	-	$Mt = \sqrt{(m_0^2 + m_1^2)}$
н399О	-	-	-	349940.13	1188614.30	-	-	$Mt = \sqrt{(m_0^2 + m_1^2)}$
н535О	-	-	-	349940.10	1188607.90	-	-	$Mt = \sqrt{(m_0^2 + m_1^2)}$
н403О	-	-	-	349943.14	1188607.93	-	-	$Mt = \sqrt{(m_0^2 + m_1^2)}$

## 2. Сведения о характеристиках объекта недвижимости с кадастровым номером : 39:15:150851:1014 :

№ п/п	Наименование характеристики	Значение характеристики
1	2	3
1.	Вид объекта недвижимости	здание
2.	Ранее присвоенный государственный учетный номер (инвентарный) здания, сооружения, объекта незавершенного строительства	-
3.	Кадастровый номер земельного участка (земельных участков), в границах которого (которых) расположены здание, сооружение, объект незавершенного строительства	-
4.	Уникальный учетный номер кадастрового квартала, в границах которого расположены здание, сооружение, объект незавершенного строительства	39:15:150851
5.	Адрес здания, сооружения, объекта незавершенного строительства	Российская Федерация, 236011, Калининградская область, город Калининград, улица Генерала Толстикова, гараж 18
5.1.	Сведения о местоположении здания, сооружения, объекта незавершенного строительства (при отсутствии адреса) в структурированном в соответствии с федеральной информационной адресной системой виде	-
5.2.	Дополнительные сведения о местоположении	-
6.	Иные сведения	-

## 3. Пояснения к сведениям об объекте недвижимости с кадастровым номером 39:15:150851:1014 :

1.	-

# Описание местоположения зданий, сооружений, объектов незавершенного строительства на земельном участке

**1. Сведения о характерных точках контура объекта недвижимости  
с кадастровым номером : 39:15:150851:825 :**

Система координат МСК-39, зона 1

Зона № 1

Обозначение характерных точек контура	Содержатся в Едином государственном реестре недвижимости			Определены в ходе выполнения комплексных кадастровых работ			Метод опреде ления коор динат	Формулы, примененные для расчета средней квадратической погрешности определения координат характерных точек (Mt), м, с подставленными в такие формулы значениями и итоговые (вычисленные) значения Mt, м
	Координаты, м		Ради ус, м	Координаты, м		Ради ус, м		
	X	Y	R	X	Y	R		
1	2	3	4	5	6	7	8	9
n171O	-	-	-	349908.02	1188560.66	-	-	$Mt = \sqrt{(m_0^2 + m_1^2)}$
n172O	-	-	-	349908.22	1188552.44	-	-	$Mt = \sqrt{(m_0^2 + m_1^2)}$
n173O	-	-	-	349908.24	1188551.44	-	-	$Mt = \sqrt{(m_0^2 + m_1^2)}$
195	-	-	-	349911.44	1188551.56	-	-	$Mt = \sqrt{(m_0^2 + m_1^2)}$
n174O	-	-	-	349912.44	1188551.86	-	-	$Mt = \sqrt{(m_0^2 + m_1^2)}$
n175O	-	-	-	349912.42	1188552.61	-	-	$Mt = \sqrt{(m_0^2 + m_1^2)}$
n176O	-	-	-	349912.35	1188555.90	-	-	$Mt = \sqrt{(m_0^2 + m_1^2)}$
n177O	-	-	-	349912.23	1188560.87	-	-	$Mt = \sqrt{(m_0^2 + m_1^2)}$
n171O	-	-	-	349908.02	1188560.66	-	-	$Mt = \sqrt{(m_0^2 + m_1^2)}$

**2. Сведения о характеристиках объекта недвижимости  
с кадастровым номером : 39:15:150851:825 :**

№ п/п	Наименование характеристики	Значение характеристики
1	2	3
1.	Вид объекта недвижимости	здание
2.	Ранее присвоенный государственный учетный номер (инвентарный) здания, сооружения, объекта незавершенного строительства	-
3.	Кадастровый номер земельного участка (земельных участков), в границах которого (которых) расположены здание, сооружение, объект незавершенного строительства	-
4.	Уникальный учетный номер кадастрового квартала, в границах которого расположены здание, сооружение, объект незавершенного строительства	39:15:150851
5.	Адрес здания, сооружения, объекта незавершенного строительства	Российская Федерация, 236011, Калининградская область, город Калининград, улица Генерала Толстикова
5.1.	Сведения о местоположении здания, сооружения, объекта незавершенного строительства (при отсутствии адреса) в структурированном в соответствии с федеральной информационной адресной системой виде	-
5.2.	Дополнительные сведения о местоположении	-
6.	Иные сведения	-

<b>3. Пояснения к сведениям об объекте недвижимости с кадастровым номером 39:15:150851:825 :</b>	
1.	-

# Описание местоположения зданий, сооружений, объектов незавершенного строительства на земельном участке

## 1. Сведения о характерных точках контура объекта недвижимости с кадастровым номером : 39:15:150851:1015 :

Система координат МСК-39, зона 1

Зона № 1

Обозначение характерных точек контура	Содержатся в Едином государственном реестре недвижимости			Определены в ходе выполнения комплексных кадастровых работ			Метод опреде ления коор динат	Формулы, примененные для расчета средней квадратической погрешности определения координат характерных точек (Mt), м, с подставленными в такие формулы значениями и итоговые (вычисленные) значения Mt, м
	Координаты, м		Ради ус, м	Координаты, м		Ради ус, м		
	X	Y	R	X	Y	R		
1	2	3	4	5	6	7	8	9
н287О	-	-	-	349918.07	1188499.97	-	-	$Mt = \sqrt{(m_0^2 + m_1^2)}$
н295О	-	-	-	349918.40	1188503.31	-	-	$Mt = \sqrt{(m_0^2 + m_1^2)}$
н292О	-	-	-	349910.39	1188503.49	-	-	$Mt = \sqrt{(m_0^2 + m_1^2)}$
н293О	-	-	-	349910.10	1188503.49	-	-	$Mt = \sqrt{(m_0^2 + m_1^2)}$
н288О	-	-	-	349910.12	1188500.12	-	-	$Mt = \sqrt{(m_0^2 + m_1^2)}$
н287О	-	-	-	349918.07	1188499.97	-	-	$Mt = \sqrt{(m_0^2 + m_1^2)}$

## 2. Сведения о характеристиках объекта недвижимости с кадастровым номером : 39:15:150851:1015 :

№ п/п	Наименование характеристики	Значение характеристики
1	2	3
1.	Вид объекта недвижимости	здание
2.	Ранее присвоенный государственный учетный номер (инвентарный) здания, сооружения, объекта незавершенного строительства	-
3.	Кадастровый номер земельного участка (земельных участков), в границах которого (которых) расположены здание, сооружение, объект незавершенного строительства	-
4.	Уникальный учетный номер кадастрового квартала, в границах которого расположены здание, сооружение, объект незавершенного строительства	39:15:150851
5.	Адрес здания, сооружения, объекта незавершенного строительства	Российская Федерация, 236011, Калининградская область, город Калининград, улица Генерала Толстикова, гараж 3
5.1.	Сведения о местоположении здания, сооружения, объекта незавершенного строительства (при отсутствии адреса) в структурированном в соответствии с федеральной информационной адресной системой виде	-
5.2.	Дополнительные сведения о местоположении	-
6.	Иные сведения	-

## 3. Пояснения к сведениям об объекте недвижимости с кадастровым номером 39:15:150851:1015 :

1.	-

**Сведения о зданиях, сооружениях, объектах незавершенного строительства, необходимые для исправления реестровых ошибок в сведениях об описании их местоположения**

**1. Сведения о характерных точках контура**

**здание**

вид объекта недвижимости (здание, сооружение, объект незавершенного строительства)

с кадастровым номером 39:15:150851:967 :

Система координат 39.0

Зона № 0

Обозначение характерных точек контура	Содержатся в Едином государственном реестре недвижимости			Определены в ходе выполнения комплексных кадастровых работ			Метод опреде ления коор динат	Формулы, примененные для расчета средней квадратической погрешности определения координат характерных точек (Mt), м, с подставленными в такие формулы значениями и итоговые (вычисленные) значения Mt, м
	Координаты, м		Ради ус, м	Координаты, м		Ради ус, м		
	X	Y	R	X	Y	R		
1	2	3	4	5	6	7	8	9
1	349984.43	1188512.3 1	-	349984.3 7	1188512.4 6	-	-	$Mt = \sqrt{(m_0^2 + m_1^2)}$
2	349984.68	1188516.0 7	-	349984.4 8	1188516.0 8	-	-	$Mt = \sqrt{(m_0^2 + m_1^2)}$
3	349978.65	1188516.4 7	-	349978.4 7	1188516.3 0	-	-	$Mt = \sqrt{(m_0^2 + m_1^2)}$
4	349978.40	1188512.7 1	-	349978.4 0	1188512.7 8	-	-	$Mt = \sqrt{(m_0^2 + m_1^2)}$
1	349984.43	1188512.3 1	-	349984.3 7	1188512.4 6	-	-	$Mt = \sqrt{(m_0^2 + m_1^2)}$

**2. Иные сведения об объекте недвижимости  
с кадастровым номером: 39:15:150851:967 :**

1.

**3. Пояснения к сведениям об объекте недвижимости с кадастровым номером 39:15:150851:967 :**

1.

-

**Сведения о зданиях, сооружениях, объектах незавершенного строительства, необходимые для исправления реестровых ошибок в сведениях об описании их местоположения**

**1. Сведения о характерных точках контура**

**здание**

вид объекта недвижимости (здание, сооружение, объект незавершенного строительства)

с кадастровым номером 39:15:150851:1522 :

Система координат 39.1

Зона № 1

Обозначение характерных точек контура	Содержатся в Едином государственном реестре недвижимости			Определены в ходе выполнения комплексных кадастровых работ			Метод опреде ления коор динат	Формулы, примененные для расчета средней квадратической погрешности определения координат характерных точек (Mt), м, с подставленными в такие формулы значениями и итоговые (вычисленные) значения Mt, м
	Координаты, м		Ради ус, м	Координаты, м		Ради ус, м		
	X	Y	R	X	Y	R		
1	2	3	4	5	6	7	8	9
5	349971.29	1188593.0 7	-	349971.2 9	1188593.0 7	-	-	$Mt = \sqrt{(m_0^2 + m_1^2)}$
6	349971.47	1188599.5 0	-	349971.4 8	1188599.5 8	-	-	$Mt = \sqrt{(m_0^2 + m_1^2)}$
7	349968.40	1188599.5 3	-	349968.3 7	1188599.6 1	-	-	$Mt = \sqrt{(m_0^2 + m_1^2)}$
8	349968.34	1188593.1 1	-	349968.3 4	1188593.1 1	-	-	$Mt = \sqrt{(m_0^2 + m_1^2)}$
5	349971.29	1188593.0 7	-	349971.2 9	1188593.0 7	-	-	$Mt = \sqrt{(m_0^2 + m_1^2)}$

**2. Иные сведения об объекте недвижимости  
с кадастровым номером: 39:15:150851:1522 :**

1.

**3. Пояснения к сведениям об объекте недвижимости с кадастровым номером 39:15:150851:1522 :**

1.

-

**Сведения о зданиях, сооружениях, объектах незавершенного строительства, необходимые для исправления реестровых ошибок в сведениях об описании их местоположения**

**1. Сведения о характерных точках контура**

**здание**

вид объекта недвижимости (здание, сооружение, объект незавершенного строительства)

**с кадастровым номером 39:15:150851:938 :**

Система координат 39.1

Зона № 1

Обозначение характерных точек контура	Содержатся в Едином государственном реестре недвижимости			Определены в ходе выполнения комплексных кадастровых работ			Метод опреде ления коор динат	Формулы, примененные для расчета средней квадратической погрешности определения координат характерных точек (Mt), м, с подставленными в такие формулы значениями и итоговые (вычисленные) значения Mt, м
	Координаты, м		Ради ус, м	Координаты, м		Ради ус, м		
	X	Y	R	X	Y	R		
1	2	3	4	5	6	7	8	9
9	349958.98	1188593.1 6	-	349958.9 8	1188593.1 6	-	-	$Mt = \sqrt{(m_0^2 + m_1^2)}$
10	349959.05	1188599.5 9	-	349959.0 5	1188599.7 2	-	-	$Mt = \sqrt{(m_0^2 + m_1^2)}$
11	349955.97	1188599.6 9	-	349955.9 9	1188599.7 5	-	-	$Mt = \sqrt{(m_0^2 + m_1^2)}$
12	349955.84	1188593.1 7	-	349955.7 7	1188593.1 5	-	-	$Mt = \sqrt{(m_0^2 + m_1^2)}$
9	349958.98	1188593.1 6	-	349958.9 8	1188593.1 6	-	-	$Mt = \sqrt{(m_0^2 + m_1^2)}$

**2. Иные сведения об объекте недвижимости  
с кадастровым номером: 39:15:150851:938 :**

1.

**3. Пояснения к сведениям об объекте недвижимости с кадастровым номером 39:15:150851:938 :**

1.

-

**Сведения о зданиях, сооружениях, объектах незавершенного строительства, необходимые для исправления реестровых ошибок в сведениях об описании их местоположения**

**1. Сведения о характерных точках контура**

**здание**

вид объекта недвижимости (здание, сооружение, объект незавершенного строительства)

с кадастровым номером 39:15:150851:1469 :

Система координат 39.1

Зона № 1

Обозначение характерных точек контура	Содержатся в Едином государственном реестре недвижимости			Определены в ходе выполнения комплексных кадастровых работ			Метод опреде ления коор динат	Формулы, примененные для расчета средней квадратической погрешности определения координат характерных точек (Mt), м, с подставленными в такие формулы значениями и итоговые (вычисленные) значения Mt, м
	Координаты, м		Ради ус, м	Координаты, м		Ради ус, м		
	X	Y	R	X	Y	R		
1	2	3	4	5	6	7	8	9
13	349989.07	1188607.04	-	349989.22	1188613.10	-	-	$Mt = \sqrt{(m_0^2 + m_1^2)}$
14	349989.22	1188612.98	-	349989.22	1188612.98	-	-	$Mt = \sqrt{(m_0^2 + m_1^2)}$
15	349985.71	1188613.07	-	349989.07	1188607.20	-	-	$Mt = \sqrt{(m_0^2 + m_1^2)}$
16	349985.56	1188607.14	-	349989.22	1188612.98	-	-	$Mt = \sqrt{(m_0^2 + m_1^2)}$
13	349989.07	1188607.04	-	349989.22	1188613.10	-	-	$Mt = \sqrt{(m_0^2 + m_1^2)}$

**2. Иные сведения об объекте недвижимости с кадастровым номером: 39:15:150851:1469 :**

1.

**3. Пояснения к сведениям об объекте недвижимости с кадастровым номером 39:15:150851:1469 :**

1.

-



**Сведения о зданиях, сооружениях, объектах незавершенного строительства,  
необходимые для исправления реестровых ошибок в сведениях об описании их  
местоположения**

**1. Сведения о характерных точках контура**

**здание**

вид объекта недвижимости (здание, сооружение, объект  
незавершенного строительства)

**с кадастровым номером 39:15:150851:1507 :**

Система координат 39.1

Зона № 1

Обозначение характерных точек контура	Содержатся в Едином государственном реестре недвижимости			Определены в ходе выполнения комплексных кадастровых работ			Метод опреде ления коор динат	Формулы, примененные для расчета средней квадратической погрешности определения координат характерных точек (Mt), м, с подставленными в такие формулы значениями и итоговые (вычисленные) значения Mt, м
	Координаты, м		Ради ус, м	Координаты, м		Ради ус, м		
	X	Y	R	X	Y	R		
1	2	3	4	5	6	7	8	9
17	349977.38	1188586.7 3	-	349977.3 8	1188586.7 2	-	-	$Mt = \sqrt{(m_0^2 + m_1^2)}$
18	349977.55	1188592.9 5	-	349977.5 5	1188592.9 5	-	-	$Mt = \sqrt{(m_0^2 + m_1^2)}$
19	349974.41	1188592.8 9	-	349974.4 1	1188592.8 9	-	-	$Mt = \sqrt{(m_0^2 + m_1^2)}$
20	349974.17	1188586.7 9	-	349974.1 7	1188586.7 7	-	-	$Mt = \sqrt{(m_0^2 + m_1^2)}$
17	349977.38	1188586.7 3	-	349977.3 8	1188586.7 2	-	-	$Mt = \sqrt{(m_0^2 + m_1^2)}$

**2. Иные сведения об объекте недвижимости  
с кадастровым номером: 39:15:150851:1507 :**

1.

**3. Пояснения к сведениям об объекте недвижимости с кадастровым номером 39:15:150851:1507 :**

1.

-

**Сведения о зданиях, сооружениях, объектах незавершенного строительства, необходимые для исправления реестровых ошибок в сведениях об описании их местоположения**

**1. Сведения о характерных точках контура**

**здание**

вид объекта недвижимости (здание, сооружение, объект незавершенного строительства)

**с кадастровым номером 39:15:150851:1543 :**

Система координат 39.1

Зона № 1

Обозначение характерных точек контура	Содержатся в Едином государственном реестре недвижимости			Определены в ходе выполнения комплексных кадастровых работ			Метод опреде ления коор динат	Формулы, примененные для расчета средней квадратической погрешности определения координат характерных точек (Mt), м, с подставленными в такие формулы значениями и итоговые (вычисленные) значения Mt, м
	Координаты, м		Ради ус, м	Координаты, м		Ради ус, м		
	X	Y	R	X	Y	R		
1	2	3	4	5	6	7	8	9
21	349980.43	1188569.6 4	-	349986.4 3	1188569.6 5	-	-	$Mt = \sqrt{(m_0^2 + m_1^2)}$
22	349986.51	1188569.6 5	-	349986.6 0	1188572.6 8	-	-	$Mt = \sqrt{(m_0^2 + m_1^2)}$
23	349986.60	1188572.6 8	-	349980.5 6	1188572.8 1	-	-	$Mt = \sqrt{(m_0^2 + m_1^2)}$
24	349980.56	1188572.8 1	-	349980.4 3	1188569.6 4	-	-	$Mt = \sqrt{(m_0^2 + m_1^2)}$
21	349980.43	1188569.6 4	-	349986.4 3	1188569.6 5	-	-	$Mt = \sqrt{(m_0^2 + m_1^2)}$

**2. Иные сведения об объекте недвижимости  
с кадастровым номером: 39:15:150851:1543 :**

1.

**3. Пояснения к сведениям об объекте недвижимости с кадастровым номером 39:15:150851:1543 :**

1.

-

**Сведения о зданиях, сооружениях, объектах незавершенного строительства, необходимые для исправления реестровых ошибок в сведениях об описании их местоположения**

**1. Сведения о характерных точках контура**

**здание**

вид объекта недвижимости (здание, сооружение, объект незавершенного строительства)

**с кадастровым номером 39:15:150851:902 :**

Система координат 39.1

Зона № 1

Обозначение характерных точек контура	Содержатся в Едином государственном реестре недвижимости			Определены в ходе выполнения комплексных кадастровых работ			Метод опреде ления коор динат	Формулы, примененные для расчета средней квадратической погрешности определения координат характерных точек (Mt), м, с подставленными в такие формулы значениями и итоговые (вычисленные) значения Mt, м
	Координаты, м		Ради ус, м	Координаты, м		Ради ус, м		
	X	Y	R	X	Y	R		
1	2	3	4	5	6	7	8	9
25	349984.89	1188528.8 4	-	349984.8 9	1188528.8 4	-	-	$Mt = \sqrt{(m_0^2 + m_1^2)}$
26	349985.00	1188531.9 8	-	349985.0 0	1188531.9 8	-	-	$Mt = \sqrt{(m_0^2 + m_1^2)}$
27	349978.95	1188531.9 8	-	349978.9 4	1188531.9 8	-	-	$Mt = \sqrt{(m_0^2 + m_1^2)}$
28	349978.86	1188528.9 1	-	349978.8 6	1188528.9 1	-	-	$Mt = \sqrt{(m_0^2 + m_1^2)}$
25	349984.89	1188528.8 4	-	349984.8 9	1188528.8 4	-	-	$Mt = \sqrt{(m_0^2 + m_1^2)}$

**2. Иные сведения об объекте недвижимости  
с кадастровым номером: 39:15:150851:902 :**

1.

**3. Пояснения к сведениям об объекте недвижимости с кадастровым номером 39:15:150851:902 :**

1.

-

**Сведения о зданиях, сооружениях, объектах незавершенного строительства, необходимые для исправления реестровых ошибок в сведениях об описании их местоположения**

**1. Сведения о характерных точках контура**

**здание**

вид объекта недвижимости (здание, сооружение, объект незавершенного строительства)

**с кадастровым номером 39:15:150851:904 :**

Система координат 39.1

Зона № 1

Обозначение характерных точек контура	Содержатся в Едином государственном реестре недвижимости			Определены в ходе выполнения комплексных кадастровых работ			Метод опреде ления коор динат	Формулы, примененные для расчета средней квадратической погрешности определения координат характерных точек (Mt), м, с подставленными в такие формулы значениями и итоговые (вычисленные) значения Mt, м
	Координаты, м		Ради ус, м	Координаты, м		Ради ус, м		
	X	Y	R	X	Y	R		
1	2	3	4	5	6	7	8	9
27	349978.95	1188531.98	-	349978.94	1188531.98	-	-	$Mt = \sqrt{(m_0^2 + m_1^2)}$
29	349979.03	1188535.16	-	349979.03	1188535.16	-	-	$Mt = \sqrt{(m_0^2 + m_1^2)}$
30	349973.07	1188535.43	-	349973.07	1188535.43	-	-	$Mt = \sqrt{(m_0^2 + m_1^2)}$
31	349972.93	1188532.30	-	349972.93	1188532.30	-	-	$Mt = \sqrt{(m_0^2 + m_1^2)}$
27	349978.95	1188531.98	-	349978.94	1188531.98	-	-	$Mt = \sqrt{(m_0^2 + m_1^2)}$

**2. Иные сведения об объекте недвижимости  
с кадастровым номером: 39:15:150851:904 :**

1.

**3. Пояснения к сведениям об объекте недвижимости с кадастровым номером 39:15:150851:904 :**

1.

-

**Сведения о зданиях, сооружениях, объектах незавершенного строительства, необходимые для исправления реестровых ошибок в сведениях об описании их местоположения**

**1. Сведения о характерных точках контура**

**здание**

вид объекта недвижимости (здание, сооружение, объект незавершенного строительства)

**с кадастровым номером 39:15:150851:1348 :**

Система координат 39.1

Зона № 1

Обозначение характерных точек контура	Содержатся в Едином государственном реестре недвижимости			Определены в ходе выполнения комплексных кадастровых работ			Метод опреде ления коор динат	Формулы, примененные для расчета средней квадратической погрешности определения координат характерных точек (Mt), м, с подставленными в такие формулы значениями и итоговые (вычисленные) значения Mt, м
	Координаты, м		Ради ус, м	Координаты, м		Ради ус, м		
	X	Y	R	X	Y	R		
1	2	3	4	5	6	7	8	9
32	349939.50	1188593.6 2	-	349939.5 0	1188593.6 2	-	-	$Mt = \sqrt{(m_0^2 + m_1^2)}$
33	349939.64	1188599.9 5	-	349939.6 7	1188600.0 3	-	-	$Mt = \sqrt{(m_0^2 + m_1^2)}$
34	349936.46	1188600.0 2	-	349936.4 6	1188600.0 9	-	-	$Mt = \sqrt{(m_0^2 + m_1^2)}$
35	349936.32	1188593.6 9	-	349936.3 2	1188593.6 9	-	-	$Mt = \sqrt{(m_0^2 + m_1^2)}$
32	349939.50	1188593.6 2	-	349939.5 0	1188593.6 2	-	-	$Mt = \sqrt{(m_0^2 + m_1^2)}$

**2. Иные сведения об объекте недвижимости  
с кадастровым номером: 39:15:150851:1348 :**

1.

**3. Пояснения к сведениям об объекте недвижимости с кадастровым номером 39:15:150851:1348 :**

1.

-

**Сведения о зданиях, сооружениях, объектах незавершенного строительства, необходимые для исправления реестровых ошибок в сведениях об описании их местоположения**

**1. Сведения о характерных точках контура**

**здание**

вид объекта недвижимости (здание, сооружение, объект незавершенного строительства)

**с кадастровым номером 39:15:150851:1483 :**

Система координат 39.1

Зона № 1

Обозначение характерных точек контура	Содержатся в Едином государственном реестре недвижимости			Определены в ходе выполнения комплексных кадастровых работ			Метод опреде ления коор динат	Формулы, примененные для расчета средней квадратической погрешности определения координат характерных точек (Mt), м, с подставленными в такие формулы значениями и итоговые (вычисленные) значения Mt, м
	Координаты, м		Ради ус, м	Координаты, м		Ради ус, м		
	X	Y	R	X	Y	R		
1	2	3	4	5	6	7	8	9
35	349936.32	1188593.6 9	-	349936.3 2	1188593.6 9	-	-	$Mt = \sqrt{(m_0^2 + m_1^2)}$
34	349936.46	1188600.0 2	-	349936.4 6	1188600.0 9	-	-	$Mt = \sqrt{(m_0^2 + m_1^2)}$
36	349933.31	1188600.1 3	-	349933.3 1	1188600.1 3	-	-	$Mt = \sqrt{(m_0^2 + m_1^2)}$
37	349933.19	1188593.6 8	-	349933.1 9	1188593.6 8	-	-	$Mt = \sqrt{(m_0^2 + m_1^2)}$
35	349936.32	1188593.6 9	-	349936.3 2	1188593.6 9	-	-	$Mt = \sqrt{(m_0^2 + m_1^2)}$

**2. Иные сведения об объекте недвижимости  
с кадастровым номером: 39:15:150851:1483 :**

1.

**3. Пояснения к сведениям об объекте недвижимости с кадастровым номером 39:15:150851:1483 :**

1.

-

**Сведения о зданиях, сооружениях, объектах незавершенного строительства,  
необходимые для исправления реестровых ошибок в сведениях об описании их  
местоположения**

**1. Сведения о характерных точках контура**

**здание**

вид объекта недвижимости (здание, сооружение, объект  
незавершенного строительства)

**с кадастровым номером 39:15:150851:856 :**

Система координат 39.1

Зона № 1

Обозначение характерных точек контура	Содержатся в Едином государственном реестре недвижимости			Определены в ходе выполнения комплексных кадастровых работ			Метод опреде ления коор динат	Формулы, примененные для расчета средней квадратической погрешности определения координат характерных точек (Mt), м, с подставленными в такие формулы значениями и итоговые (вычисленные) значения Mt, м
	Координаты, м		Ради ус, м	Координаты, м		Ради ус, м		
	X	Y	R	X	Y	R		
1	2	3	4	5	6	7	8	9
38	349933.10	1188587.4 5	-	349933.1 0	1188587.4 5	-	-	$Mt = \sqrt{(m_0^2 + m_1^2)}$
39	349933.19	1188593.7 6	-	349933.1 9	1188593.6 8	-	-	$Mt = \sqrt{(m_0^2 + m_1^2)}$
40	349930.03	1188593.8 1	-	349929.9 3	1188593.8 3	-	-	$Mt = \sqrt{(m_0^2 + m_1^2)}$
41	349929.94	1188587.5 1	-	349929.8 1	1188587.4 9	-	-	$Mt = \sqrt{(m_0^2 + m_1^2)}$
38	349933.10	1188587.4 5	-	349933.1 0	1188587.4 5	-	-	$Mt = \sqrt{(m_0^2 + m_1^2)}$

**2. Иные сведения об объекте недвижимости  
с кадастровым номером: 39:15:150851:856 :**

1.

**3. Пояснения к сведениям об объекте недвижимости с кадастровым номером 39:15:150851:856 :**

1.

-

**Сведения о зданиях, сооружениях, объектах незавершенного строительства, необходимые для исправления реестровых ошибок в сведениях об описании их местоположения**

**1. Сведения о характерных точках контура**

**здание**

вид объекта недвижимости (здание, сооружение, объект незавершенного строительства)

**с кадастровым номером 39:15:150851:958 :**

Система координат МСК-39, зона 1

Зона № 1

Обозначение характерных точек контура	Содержатся в Едином государственном реестре недвижимости			Определены в ходе выполнения комплексных кадастровых работ			Метод опреде ления коор динат	Формулы, примененные для расчета средней квадратической погрешности определения координат характерных точек (Mt), м, с подставленными в такие формулы значениями и итоговые (вычисленные) значения Mt, м
	Координаты, м		Ради ус, м	Координаты, м		Ради ус, м		
	X	Y	R	X	Y	R		
1	2	3	4	5	6	7	8	9
н124О	-	-	-	349957.5 7	1188549.6 9	-	-	$Mt = \sqrt{(m_0^2 + m_1^2)}$
н325О	-	-	-	349957.4 7	1188548.4 4	-	-	$Mt = \sqrt{(m_0^2 + m_1^2)}$
598	-	-	-	349957.7 9	1188548.4 1	-	-	$Mt = \sqrt{(m_0^2 + m_1^2)}$
н124О	-	-	-	349957.5 7	1188549.6 9	-	-	$Mt = \sqrt{(m_0^2 + m_1^2)}$

**2. Иные сведения об объекте недвижимости**

**с кадастровым номером: 39:15:150851:958 :**

1.

**3. Пояснения к сведениям об объекте недвижимости с кадастровым номером 39:15:150851:958 :**

1.

-



**Сведения о зданиях, сооружениях, объектах незавершенного строительства, необходимые для исправления реестровых ошибок в сведениях об описании их местоположения**

**1. Сведения о характерных точках контура**

**здание**

вид объекта недвижимости (здание, сооружение, объект незавершенного строительства)

**с кадастровым номером 39:15:150851:1468 :**

Система координат 39.1

Зона № 1

Обозначение характерных точек контура	Содержатся в Едином государственном реестре недвижимости			Определены в ходе выполнения комплексных кадастровых работ			Метод опреде ления коор динат	Формулы, примененные для расчета средней квадратической погрешности определения координат характерных точек (Mt), м, с подставленными в такие формулы значениями и итоговые (вычисленные) значения Mt, м
	Координаты, м		Ради ус, м	Координаты, м		Ради ус, м		
	X	Y	R	X	Y	R		
1	2	3	4	5	6	7	8	9
42	349956.29	1188513.7 5	-	349956.2 9	1188513.7 5	-	-	$Mt = \sqrt{(m_0^2 + m_1^2)}$
43	349956.41	1188517.0 9	-	349956.4 1	1188517.0 9	-	-	$Mt = \sqrt{(m_0^2 + m_1^2)}$
44	349950.10	1188517.3 2	-	349950.3 1	1188517.3 0	-	-	$Mt = \sqrt{(m_0^2 + m_1^2)}$
45	349949.98	1188513.9 8	-	349950.1 9	1188514.0 1	-	-	$Mt = \sqrt{(m_0^2 + m_1^2)}$
42	349956.29	1188513.7 5	-	349956.2 9	1188513.7 5	-	-	$Mt = \sqrt{(m_0^2 + m_1^2)}$

**2. Иные сведения об объекте недвижимости  
с кадастровым номером: 39:15:150851:1468 :**

1.

**3. Пояснения к сведениям об объекте недвижимости с кадастровым номером 39:15:150851:1468 :**

1.

-

**Сведения о зданиях, сооружениях, объектах незавершенного строительства, необходимые для исправления реестровых ошибок в сведениях об описании их местоположения**

**1. Сведения о характерных точках контура**

**здание**

вид объекта недвижимости (здание, сооружение, объект незавершенного строительства)

**с кадастровым номером 39:15:150851:1508 :**

Система координат 39.1

Зона № 1

Обозначение характерных точек контура	Содержатся в Едином государственном реестре недвижимости			Определены в ходе выполнения комплексных кадастровых работ			Метод опреде ления коор динат	Формулы, примененные для расчета средней квадратической погрешности определения координат характерных точек (Mt), м, с подставленными в такие формулы значениями и итоговые (вычисленные) значения Mt, м
	Координаты, м		Ради ус, м	Координаты, м		Ради ус, м		
	X	Y	R	X	Y	R		
1	2	3	4	5	6	7	8	9
46	349928.56	1188479.80	-	349928.55	1188479.66	-	-	$Mt = \sqrt{(m_0^2 + m_1^2)}$
47	349928.80	1188485.90	-	349928.79	1188485.99	-	-	$Mt = \sqrt{(m_0^2 + m_1^2)}$
48	349925.43	1188485.98	-	349925.42	1188486.09	-	-	$Mt = \sqrt{(m_0^2 + m_1^2)}$
49	349925.11	1188479.94	-	349925.12	1188479.76	-	-	$Mt = \sqrt{(m_0^2 + m_1^2)}$
46	349928.56	1188479.80	-	349928.55	1188479.66	-	-	$Mt = \sqrt{(m_0^2 + m_1^2)}$

**2. Иные сведения об объекте недвижимости  
с кадастровым номером: 39:15:150851:1508 :**

1.

**3. Пояснения к сведениям об объекте недвижимости с кадастровым номером 39:15:150851:1508 :**

1.

-

**Сведения о зданиях, сооружениях, объектах незавершенного строительства, необходимые для исправления реестровых ошибок в сведениях об описании их местоположения**

**1. Сведения о характерных точках контура**

**здание**

вид объекта недвижимости (здание, сооружение, объект незавершенного строительства)

**с кадастровым номером 39:15:150851:1470 :**

Система координат 39.1

Зона № 1

Обозначение характерных точек контура	Содержатся в Едином государственном реестре недвижимости			Определены в ходе выполнения комплексных кадастровых работ			Метод опреде ления коор динат	Формулы, примененные для расчета средней квадратической погрешности определения координат характерных точек (Mt), м, с подставленными в такие формулы значениями и итоговые (вычисленные) значения Mt, м
	Координаты, м		Ради ус, м	Координаты, м		Ради ус, м		
	X	Y	R	X	Y	R		
1	2	3	4	5	6	7	8	9
50	349930.23	1188608.0 4	-	349930.2 8	1188608.0 0	-	-	$Mt = \sqrt{(m_0^2 + m_1^2)}$
51	349930.17	1188614.5 5	-	349930.1 7	1188614.5 5	-	-	$Mt = \sqrt{(m_0^2 + m_1^2)}$
52	349923.96	1188613.7 2	-	349923.9 2	1188614.0 1	-	-	$Mt = \sqrt{(m_0^2 + m_1^2)}$
53	349926.93	1188607.1 8	-	349926.9 5	1188607.1 5	-	-	$Mt = \sqrt{(m_0^2 + m_1^2)}$
50	349930.23	1188608.0 4	-	349930.2 8	1188608.0 0	-	-	$Mt = \sqrt{(m_0^2 + m_1^2)}$

**2. Иные сведения об объекте недвижимости  
с кадастровым номером: 39:15:150851:1470 :**

1.

**3. Пояснения к сведениям об объекте недвижимости с кадастровым номером 39:15:150851:1470 :**

1.

-

**Сведения о зданиях, сооружениях, объектах незавершенного строительства,  
необходимые для исправления реестровых ошибок в сведениях об описании их  
местоположения**

**1. Сведения о характерных точках контура**

**здание**

вид объекта недвижимости (здание, сооружение, объект  
незавершенного строительства)

**с кадастровым номером 39:15:150851:1045 :**

Система координат МСК-39, зона 1

Зона № 1

Обозначение характерных точек контура	Содержатся в Едином государственном реестре недвижимости		Определены в ходе выполнения комплексных кадастровых работ		Метод опреде ления коор динат	Формулы, примененные для расчета средней квадратической погрешности определения координат характерных точек (Mt), м, с подставленными в такие формулы значениями и итоговые (вычисленные) значения Mt, м		
	Координаты, м		Ради ус, м	Координаты, м			Ради ус, м	
	X	Y	R	X			Y	R
1	2	3	4	5	6	7	8	9
н12О	-	-	-	349949.9 5	1188593.2 8	-	-	$Mt = \sqrt{(m_0^2 + m_1^2)}$
н304О	-	-	-	349949.3 7	1188593.3 0	-	-	$Mt = \sqrt{(m_0^2 + m_1^2)}$
н357О	-	-	-	349949.2 4	1188587.1 3	-	-	$Mt = \sqrt{(m_0^2 + m_1^2)}$
н118О	-	-	-	349951.0 3	1188587.1 0	-	-	$Mt = \sqrt{(m_0^2 + m_1^2)}$
н12О	-	-	-	349949.9 5	1188593.2 8	-	-	$Mt = \sqrt{(m_0^2 + m_1^2)}$

**2. Иные сведения об объекте недвижимости  
с кадастровым номером: 39:15:150851:1045 :**

1.

**3. Пояснения к сведениям об объекте недвижимости с кадастровым номером 39:15:150851:1045 :**

1.

-

**Сведения о зданиях, сооружениях, объектах незавершенного строительства, необходимые для исправления реестровых ошибок в сведениях об описании их местоположения**

**1. Сведения о характерных точках контура**

**здание**

вид объекта недвижимости (здание, сооружение, объект незавершенного строительства)

**с кадастровым номером 39:15:150851:1013 :**

Система координат МСК-39, зона 1

Зона № 1

Обозначение характерных точек контура	Содержатся в Едином государственном реестре недвижимости			Определены в ходе выполнения комплексных кадастровых работ			Метод опреде ления коор динат	Формулы, примененные для расчета средней квадратической погрешности определения координат характерных точек (Mt), м, с подставленными в такие формулы значениями и итоговые (вычисленные) значения Mt, м
	Координаты, м		Ради ус, м	Координаты, м		Ради ус, м		
	X	Y	R	X	Y	R		
1	2	3	4	5	6	7	8	9
н11О	-	-	-	349949.4 3	1188596.2 7	-	-	$Mt = \sqrt{(m_0^2 + m_1^2)}$
н304О	-	-	-	349949.3 7	1188593.3 0	-	-	$Mt = \sqrt{(m_0^2 + m_1^2)}$
н12О	-	-	-	349949.9 5	1188593.2 8	-	-	$Mt = \sqrt{(m_0^2 + m_1^2)}$
н11О	-	-	-	349949.4 3	1188596.2 7	-	-	$Mt = \sqrt{(m_0^2 + m_1^2)}$

**2. Иные сведения об объекте недвижимости  
с кадастровым номером: 39:15:150851:1013 :**

1.

**3. Пояснения к сведениям об объекте недвижимости с кадастровым номером 39:15:150851:1013 :**

1.

-

**Сведения о зданиях, сооружениях, объектах незавершенного строительства, необходимые для исправления реестровых ошибок в сведениях об описании их местоположения**

**1. Сведения о характерных точках контура**

**здание**

вид объекта недвижимости (здание, сооружение, объект незавершенного строительства)

с кадастровым номером 39:15:150851:1012 :

Система координат МСК-39, зона 1

Зона № 1

Обозначение характерных точек контура	Содержатся в Едином государственном реестре недвижимости		Определены в ходе выполнения комплексных кадастровых работ		Метод опреде ления коор динат	Формулы, примененные для расчета средней квадратической погрешности определения координат характерных точек (Mt), м, с подставленными в такие формулы значениями и итоговые (вычисленные) значения Mt, м		
	Координаты, м		Координаты, м					
	X	Y	R	Y			R	
1	2	3	4	5	6	7	8	9
н11О	-	-	-	349949.4 3	1188596.2 7	-	-	$Mt = \sqrt{(m_0^2 + m_1^2)}$
н532О	-	-	-	349948.8 1	1188599.8 4	-	-	$Mt = \sqrt{(m_0^2 + m_1^2)}$
н339О	-	-	-	349946.2 5	1188599.8 9	-	-	$Mt = \sqrt{(m_0^2 + m_1^2)}$
н340О	-	-	-	349946.1 2	1188593.4 1	-	-	$Mt = \sqrt{(m_0^2 + m_1^2)}$
н304О	-	-	-	349949.3 7	1188593.3 0	-	-	$Mt = \sqrt{(m_0^2 + m_1^2)}$
н11О	-	-	-	349949.4 3	1188596.2 7	-	-	$Mt = \sqrt{(m_0^2 + m_1^2)}$

**2. Иные сведения об объекте недвижимости**

с кадастровым номером: 39:15:150851:1012 :

1.

**3. Пояснения к сведениям об объекте недвижимости с кадастровым номером 39:15:150851:1012 :**

1.

-

**Сведения о зданиях, сооружениях, объектах незавершенного строительства, необходимые для исправления реестровых ошибок в сведениях об описании их местоположения**

**1. Сведения о характерных точках контура**

**здание**

вид объекта недвижимости (здание, сооружение, объект незавершенного строительства)

**с кадастровым номером 39:15:150851:1005 :**

Система координат МСК-39, зона 1

Зона № 1

Обозначение характерных точек контура	Содержатся в Едином государственном реестре недвижимости			Определены в ходе выполнения комплексных кадастровых работ			Метод опреде ления коор динат	Формулы, примененные для расчета средней квадратической погрешности определения координат характерных точек (Mt), м, с подставленными в такие формулы значениями и итоговые (вычисленные) значения Mt, м
	Координаты, м		Ради ус, м	Координаты, м		Ради ус, м		
	X	Y	R	X	Y	R		
1	2	3	4	5	6	7	8	9
н94О	-	-	-	349965.3 1	1188484.8 4	-	-	$Mt = \sqrt{(m_0^2 + m_1^2)}$
н232О	-	-	-	349962.4 1	1188484.9 1	-	-	$Mt = \sqrt{(m_0^2 + m_1^2)}$
н233О	-	-	-	349962.2 4	1188478.3 7	-	-	$Mt = \sqrt{(m_0^2 + m_1^2)}$
н95О	-	-	-	349965.3 4	1188478.2 6	-	-	$Mt = \sqrt{(m_0^2 + m_1^2)}$
н94О	-	-	-	349965.3 1	1188484.8 4	-	-	$Mt = \sqrt{(m_0^2 + m_1^2)}$

**2. Иные сведения об объекте недвижимости  
с кадастровым номером: 39:15:150851:1005 :**

1.

**3. Пояснения к сведениям об объекте недвижимости с кадастровым номером 39:15:150851:1005 :**

1.

-

**Сведения о зданиях, сооружениях, объектах незавершенного строительства, необходимые для исправления реестровых ошибок в сведениях об описании их местоположения**

**1. Сведения о характерных точках контура**

**здание**

вид объекта недвижимости (здание, сооружение, объект незавершенного строительства)

**с кадастровым номером 39:15:150851:1028 :**

Система координат МСК-39, зона 1

Зона № 1

Обозначение характерных точек контура	Содержатся в Едином государственном реестре недвижимости		Определены в ходе выполнения комплексных кадастровых работ		Метод опреде ления коор динат	Формулы, примененные для расчета средней квадратической погрешности определения координат характерных точек (Mt), м, с подставленными в такие формулы значениями и итоговые (вычисленные) значения Mt, м		
	Координаты, м		Ради ус, м	Координаты, м			Ради ус, м	
	X	Y	R	X			Y	R
1	2	3	4	5	6	7	8	9
н41О	-	-	-	349961.0 5	1188529.7 6	-	-	$Mt = \sqrt{(m_0^2 + m_1^2)}$
615	-	-	-	349956.8 4	1188529.7 1	-	-	$Mt = \sqrt{(m_0^2 + m_1^2)}$
614	-	-	-	349956.7 3	1188526.5 9	-	-	$Mt = \sqrt{(m_0^2 + m_1^2)}$
н20О	-	-	-	349961.6 3	1188526.4 6	-	-	$Mt = \sqrt{(m_0^2 + m_1^2)}$
н41О	-	-	-	349961.0 5	1188529.7 6	-	-	$Mt = \sqrt{(m_0^2 + m_1^2)}$

**2. Иные сведения об объекте недвижимости  
с кадастровым номером: 39:15:150851:1028 :**

1.

**3. Пояснения к сведениям об объекте недвижимости с кадастровым номером 39:15:150851:1028 :**

1.

-



**Сведения о зданиях, сооружениях, объектах незавершенного строительства, необходимые для исправления реестровых ошибок в сведениях об описании их местоположения**

**1. Сведения о характерных точках контура**

**здание**

вид объекта недвижимости (здание, сооружение, объект незавершенного строительства)

**с кадастровым номером 39:15:150851:855 :**

Система координат МСК-39, зона 1

Зона № 1

Обозначение характерных точек контура	Содержатся в Едином государственном реестре недвижимости			Определены в ходе выполнения комплексных кадастровых работ			Метод опреде ления коор динат	Формулы, примененные для расчета средней квадратической погрешности определения координат характерных точек (Mt), м, с подставленными в такие формулы значениями и итоговые (вычисленные) значения Mt, м
	Координаты, м		Ради ус, м	Координаты, м		Ради ус, м		
	X	Y	R	X	Y	R		
1	2	3	4	5	6	7	8	9
н44О	-	-	-	349962.5 1	1188521.4 2	-	-	$Mt = \sqrt{(m_0^2 + m_1^2)}$
н21О	-	-	-	349962.1 9	1188523.2 6	-	-	$Mt = \sqrt{(m_0^2 + m_1^2)}$
н319О	-	-	-	349956.6 2	1188523.3 4	-	-	$Mt = \sqrt{(m_0^2 + m_1^2)}$
н322О	-	-	-	349956.5 2	1188520.3 1	-	-	$Mt = \sqrt{(m_0^2 + m_1^2)}$
н335О	-	-	-	349962.4 7	1188520.1 2	-	-	$Mt = \sqrt{(m_0^2 + m_1^2)}$
н321О	-	-	-	349962.4 7	1188520.1 0	-	-	$Mt = \sqrt{(m_0^2 + m_1^2)}$
н44О	-	-	-	349962.5 1	1188521.4 2	-	-	$Mt = \sqrt{(m_0^2 + m_1^2)}$

**2. Иные сведения об объекте недвижимости  
с кадастровым номером: 39:15:150851:855 :**

1.

**3. Пояснения к сведениям об объекте недвижимости с кадастровым номером 39:15:150851:855 :**

1.

-

**Сведения о зданиях, сооружениях, объектах незавершенного строительства, необходимые для исправления реестровых ошибок в сведениях об описании их местоположения**

**1. Сведения о характерных точках контура**

**здание**

вид объекта недвижимости (здание, сооружение, объект незавершенного строительства)

**с кадастровым номером 39:15:150851:995 :**

Система координат МСК-39, зона 1

Зона № 1

Обозначение характерных точек контура	Содержатся в Едином государственном реестре недвижимости			Определены в ходе выполнения комплексных кадастровых работ			Метод опреде ления коор динат	Формулы, примененные для расчета средней квадратической погрешности определения координат характерных точек (Mt), м, с подставленными в такие формулы значениями и итоговые (вычисленные) значения Mt, м
	Координаты, м		Ради ус, м	Координаты, м		Ради ус, м		
	X	Y	R	X	Y	R		
1	2	3	4	5	6	7	8	9
н81О	-	-	-	349956.1 4	1188557.8 7	-	-	$Mt = \sqrt{(m_0^2 + m_1^2)}$
н366О	-	-	-	349951.8 8	1188558.0 6	-	-	$Mt = \sqrt{(m_0^2 + m_1^2)}$
н351О	-	-	-	349951.7 7	1188554.8 9	-	-	$Mt = \sqrt{(m_0^2 + m_1^2)}$
н78О	-	-	-	349956.7 0	1188554.6 7	-	-	$Mt = \sqrt{(m_0^2 + m_1^2)}$
н81О	-	-	-	349956.1 4	1188557.8 7	-	-	$Mt = \sqrt{(m_0^2 + m_1^2)}$

**2. Иные сведения об объекте недвижимости  
с кадастровым номером: 39:15:150851:995 :**

1.

**3. Пояснения к сведениям об объекте недвижимости с кадастровым номером 39:15:150851:995 :**

1.

-

**Сведения о зданиях, сооружениях, объектах незавершенного строительства, необходимые для исправления реестровых ошибок в сведениях об описании их местоположения**

**1. Сведения о характерных точках контура**

**здание**

вид объекта недвижимости (здание, сооружение, объект незавершенного строительства)

**с кадастровым номером 39:15:150851:1032 :**

Система координат МСК-39, зона 1

Зона № 1

Обозначение характерных точек контура	Содержатся в Едином государственном реестре недвижимости			Определены в ходе выполнения комплексных кадастровых работ			Метод опреде ления коор динат	Формулы, примененные для расчета средней квадратической погрешности определения координат характерных точек (Mt), м, с подставленными в такие формулы значениями и итоговые (вычисленные) значения Mt, м
	Координаты, м		Ради ус, м	Координаты, м		Ради ус, м		
	X	Y	R	X	Y	R		
1	2	3	4	5	6	7	8	9
н124О	-	-	-	349957.5 7	1188549.6 9	-	-	$Mt = \sqrt{(m_0^2 + m_1^2)}$
н79О	-	-	-	349957.2 5	1188551.5 0	-	-	$Mt = \sqrt{(m_0^2 + m_1^2)}$
н352О	-	-	-	349951.6 5	1188551.8 6	-	-	$Mt = \sqrt{(m_0^2 + m_1^2)}$
н350О	-	-	-	349951.4 7	1188548.7 4	-	-	$Mt = \sqrt{(m_0^2 + m_1^2)}$
н325О	-	-	-	349957.4 7	1188548.4 4	-	-	$Mt = \sqrt{(m_0^2 + m_1^2)}$
н124О	-	-	-	349957.5 7	1188549.6 9	-	-	$Mt = \sqrt{(m_0^2 + m_1^2)}$

**2. Иные сведения об объекте недвижимости**

**с кадастровым номером: 39:15:150851:1032 :**

1.

**3. Пояснения к сведениям об объекте недвижимости с кадастровым номером 39:15:150851:1032 :**

1.

-

## Схема границ земельных участков, контуров зданий, сооружений, объектов незавершенного строительства

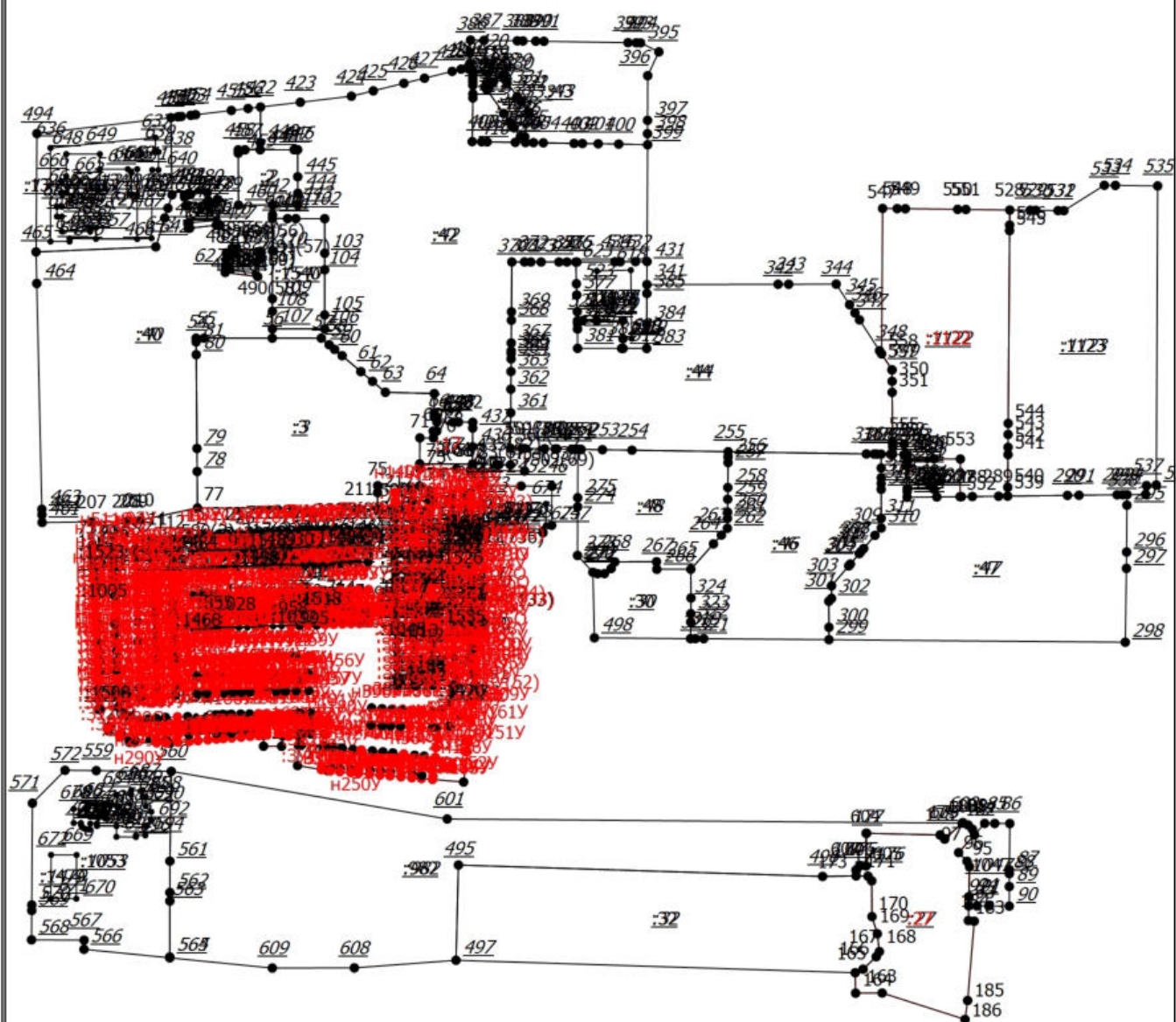

Масштаб 1:2400

### Условные обозначения

## Схема границ земельных участков, контуров зданий, сооружений, объектов незавершенного строительства

	регистрации недвижимости
•	- Характерная точка контура здания, сооружения, объекта незавершенного строительства
•	- Характерная точка границы, сведения о которой позволяют однозначно определить ее положение на местности
1	- Обозначение характерной точки, местоположение которой не изменилось или было уточнено
<u>6</u>	- Обозначение ликвидируемой характерной точки
n1Y	- Обозначение новой характерной точки
—	- Часть границы, сведения ЕГРН о которой позволяют однозначно определить ее положение на местности
—	- Часть контура, образованного проекцией существующего в ЕГРН наземного конструктивного элемента здания, сооружения, объекта незавершенного строительства
—	- Часть контура, образованного проекцией вновь образованного наземного конструктивного элемента здания, сооружения, объекта незавершенного строительства
•	- Характерная точка границы земельного участка, сведения о которой отсутствуют в ЕГРН, местоположение которой определено при кадастровых работах (новая характерная точка)
:1047	- Кадастровый номер земельного участка
:3	- Исправляемый земельный участок
:1047	- Исходный земельный участок
:3Y1	- Образуемый земельный участок
:17	- Уточняемый земельный участок
:902	- Кадастровый номер здания
:967	- Исправляемое здание
:902	-
:851	- Уточняемое здание
:1349 (1)	- Обозначение контура здания

# Схема геодезических построений

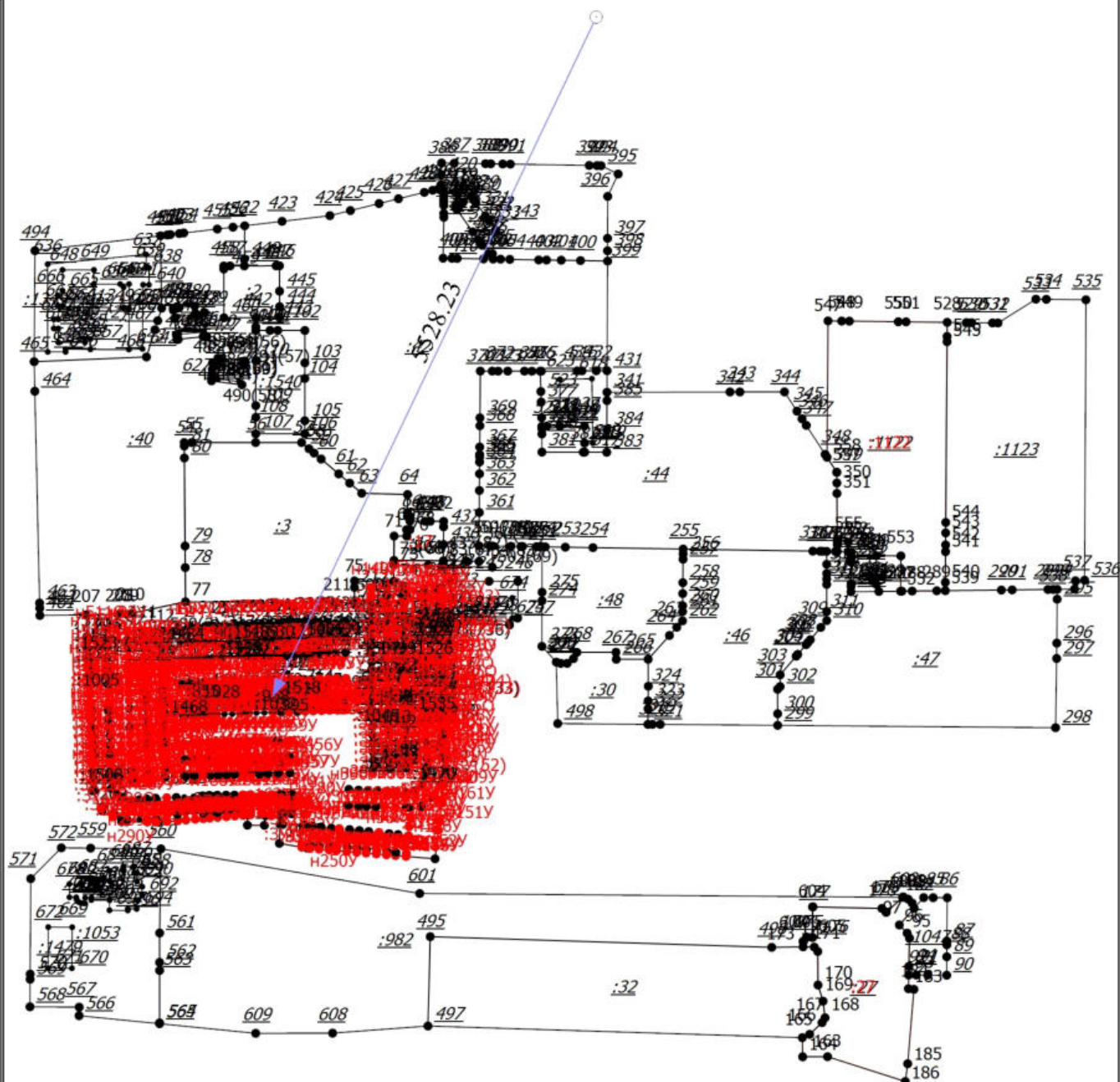

Масштаб 1:2400

## Условные обозначения

- - Часть границы, местоположение которой определено при выполнении кадастровых работ



## Схема геодезических построений

- - Характерная точка границы земельного участка, сведения ЕГРН о которой соответствуют требованиям, установленным в соответствии с частью 13 статьи 22 Федерального закона от 13 июля 2015 г. N 218-ФЗ "О государственной регистрации недвижимости"
- - Характерная точка контура здания, сооружения, объекта незавершенного строительства
- - Характерная точка границы, сведения о которой позволяют однозначно определить ее положение на местности
- 1 - Обозначение характерной точки, местоположение которой не изменилось или было уточнено
- б - Обозначение ликвидируемой характерной точки
- н1У - Обозначение новой характерной точки
- - Часть границы, сведения ЕГРН о которой позволяют однозначно определить ее положение на местности
- - Часть контура, образованного проекцией существующего в ЕГРН наземного конструктивного элемента здания, сооружения, объекта незавершенного строительства
- - Часть контура, образованного проекцией вновь образованного наземного конструктивного элемента здания, сооружения, объекта незавершенного строительства
- - Характерная точка границы земельного участка, сведения о которой отсутствуют в ЕГРН, местоположение которой определено при кадастровых работах (новая характерная точка)
- :3 - Исправляемый земельный участок
- :1047 - Исходный земельный участок
- :3У1 - Образуемый земельный участок
- :17 - Уточняемый земельный участок
- :967 - Исправляемое здание
- :902 -
- :851 - Уточняемое здание



АДМИНИСТРАЦИЯ  
ГОРОДСКОГО ОКРУГА «ГОРОД КАЛИНИНГРАД»

КОМИТЕТ МУНИЦИПАЛЬНОГО ИМУЩЕСТВА  
И ЗЕМЕЛЬНЫХ РЕСУРСОВ

РАСПОРЯЖЕНИЕ

от «26» 11 2025 г.  
г. Калининград

№ 8955 /р-КМИ

Об утверждении схем расположения  
земельных участков на кадастровом  
плане территории

В соответствии со статей 11.4, 11.10 Земельного кодекса Российской Федерации, статьи 15 Федерального закона от 13.07.2015 № 218-ФЗ «О государственной регистрации недвижимости», Приказа Росреестра от 19.04.2022 № П/0148 «Об утверждении требований к подготовке схемы расположения земельного участка или земельных участков на кадастровом плане территории и формату схемы расположения земельного участка или земельных участков на кадастровом плане территории при подготовке схемы расположения земельного участка или земельных участков на кадастровом плане территории в форме электронного документа, формы схемы расположения земельного участка или земельных участков на кадастровом плане территории, подготовка которой осуществляется в форме документа на бумажном носителе», схем расположения земельных участков на кадастровом плане территории выполненных кадастровым инженером ООО «Бюро Ютерра»:

1. Утвердить схемы расположения земельных участков на кадастровом плане территории, образуемых путем раздела земельных участков, предоставленных ООАВГ «Парус»:

1.1 с кадастровым номером 39:15:150851:813 с сохранением исходного земельного участка в измененных границах (приложение 1);

1.2 с кадастровым номером 39:15:150851:814 с сохранением исходного земельного участка в измененных границах (приложение 2).

2. Установить характеристики земельных участков, образуемых в соответствии со схемами расположения земельных участков на кадастровом плане территории путем раздела земельных участков с кадастровыми номерами 39:15:150851:813 и 39:15:150851:814 с сохранением исходных земельных участков в измененных границах:

2.1. площадь образуемых земельных участков: согласно приложениям;



2.2. адрес (местоположение) образуемых земельных участков Калининградская область, г. Калининград, ул. Генерала Толстикова, ООАВГ «Парус»;

2.3. территориальная зона:

2.3.1. для образуемых земельных участков из земельного участка с кадастровым номером 39:15:150851:813: зона общественных центров;

2.3.2. для образуемых земельных участков из земельного участка с кадастровым номером 39:15:150851:814: зона, в отношении которой действие градостроительных регламентов не распространяется;

2.4. категория земель: земли населенных пунктов;

2.5. вид разрешенного использования: размещение гаражей для собственных нужд (код 2.7.2).

3. Отделу разграничения прав собственности на землю в течение пяти рабочих дней с момента подписания настоящего распоряжения направить его копию со схемой в Управление Росреестра по Калининградской области.

4. Срок действия настоящего распоряжения составляет два года.

5. Распоряжение вступает в силу со дня его подписания.

Заместитель главы администрации,  
председатель комитета



С.А. Радковский



Приложение № 1

Утверждена

Распоряжением № 8955/р-К.М.Зр  
(наименование документа об утверждении,  
включая наименования

Администрации ГО  
органов государственной власти или органов  
местного самоуправления,

Город Каменск-Шахтинский  
принявший решение об утверждении схемы

или подписавших соглашение о  
перераспределении земельных участков)

от 26.11.2025 № 8955/р-К.М.Зр

Схема расположения земельного участка или земельных участков  
на кадастровом плане территории

Условный номер земельного участка <u>:813:3У1</u> (указывается в случае, если предусматривается образование двух и более земельных участков)		
Площадь земельного участка <u>40</u> м <sup>2</sup>		
Обозначение характерных точек границ	Координаты, м	
	X	Y
1	2	3
н1	349993.81	1188592.72
н2	349993.54	1188586.41
н3	349999.83	1188586.33
н4	350000.19	1188592.56
н1	349993.81	1188592.72
Условный номер земельного участка <u>:813:3У2</u> (указывается в случае, если предусматривается образование двух и более земельных участков)		
Площадь земельного участка <u>18</u> м <sup>2</sup>		
Обозначение характерных точек границ	Координаты, м	
	X	Y
1	2	3
н5	349972.58	1188522.64
н6	349972.38	1188519.70
н7	349978.56	1188519.43
н8	349978.69	1188522.46
н5	349972.58	1188522.64



Условный номер земельного участка <u>:813:3У3</u> (указывается в случае, если предусматривается образование двух и более земельных участков)		
Площадь земельного участка <u>21</u> м <sup>2</sup>		
Обозначение характерных точек границ	Координаты, м	
	X	Y
1	2	3
н9	349978.47	1188516.30
н10	349972.26	1188516.54
н11	349972.18	1188513.24
н12	349978.40	1188512.71
н9	349978.47	1188516.30

Условный номер земельного участка <u>:813:3У4</u> (указывается в случае, если предусматривается образование двух и более земельных участков)		
Площадь земельного участка <u>19</u> м <sup>2</sup>		
Обозначение характерных точек границ	Координаты, м	
	X	Y
1	2	3
н13	349978.76	1188525.78
н14	349978.86	1188528.91
н15	349972.78	1188528.98
н16	349972.66	1188525.87
н13	349978.76	1188525.78

Условный номер земельного участка <u>:813:3У5</u> (указывается в случае, если предусматривается образование двух и более земельных участков)		
Площадь земельного участка <u>19</u> м <sup>2</sup>		
Обозначение характерных точек границ	Координаты, м	
	X	Y
1	2	3
н17	349958.99	1188593.14
н18	349959.03	1188586.88
н19	349962.08	1188586.85
н20	349962.08	1188593.16
н17	349958.99	1188593.14

Условный номер земельного участка :813:3У6

(указывается в случае, если предусматривается образование двух и более земельных участков)

Площадь земельного участка 21 м<sup>2</sup>

Обозначение характерных точек границ	Координаты, м	
	X	Y
1	2	3
н21	349990.60	1188592.80
н22	349987.22	1188592.93
н23	349987.01	1188586.51
н24	349990.31	1188586.50
н21	349990.60	1188592.80

Условный номер земельного участка :813:3У7

(указывается в случае, если предусматривается образование двух и более земельных участков)

Площадь земельного участка 20 м<sup>2</sup>

Обозначение характерных точек границ	Координаты, м	
	X	Y
1	2	3
н25	349965.16	1188593.18
н26	349968.34	1188593.11
н27	349968.40	1188599.53
н28	349965.18	1188599.54
н25	349965.16	1188593.18

Условный номер земельного участка :813:3У8

(указывается в случае, если предусматривается образование двух и более земельных участков)

Площадь земельного участка 19 м<sup>2</sup>

Обозначение характерных точек границ	Координаты, м	
	X	Y
1	2	3
н29	349977.38	1188586.73
н30	349980.46	1188586.69
н31	349980.68	1188593.01
н32	349977.55	1188592.95
н29	349977.38	1188586.73



Условный номер земельного участка <u>:813:3У9</u> (указывается в случае, если предусматривается образование двух и более земельных участков)		
Площадь земельного участка <u>19</u> м <sup>2</sup>		
Обозначение характерных точек границ	Координаты, м	
	X	Y
1	2	3
н33	349971.07	1188586.82
н34	349974.17	1188586.77
н35	349974.41	1188592.89
н36	349971.29	1188593.07
н33	349971.07	1188586.82
Условный номер земельного участка <u>:813:3У10</u> (указывается в случае, если предусматривается образование двух и более земельных участков)		
Площадь земельного участка <u>24</u> м <sup>2</sup>		
Обозначение характерных точек границ	Координаты, м	
	X	Y
1	2	3
н37	349959.52	1188607.53
н38	349959.74	1188614.81
н39	349956.37	1188614.90
н40	349956.26	1188607.58
н37	349959.52	1188607.53
Условный номер земельного участка <u>:813:3У11</u> (указывается в случае, если предусматривается образование двух и более земельных участков)		
Площадь земельного участка <u>19</u> м <sup>2</sup>		
Обозначение характерных точек границ	Координаты, м	
	X	Y
1	2	3
н41	349985.10	1188535.05
н42	349985.19	1188538.18
н43	349979.11	1188538.28
н44	349979.03	1188535.16
н41	349985.10	1188535.05

Условный номер земельного участка :813:3У12

(указывается в случае, если предусматривается образование двух и более земельных участков)

Площадь земельного участка 18 м<sup>2</sup>

Обозначение характерных точек границ	Координаты, м	
	X	Y
1	2	3
н45	349973.77	1188553.99
н46	349979.63	1188553.95
н47	349979.79	1188557.01
н48	349973.90	1188557.18
н45	349973.77	1188553.99

Условный номер земельного участка :813:3У13

(указывается в случае, если предусматривается образование двух и более земельных участков)

Площадь земельного участка 23 м<sup>2</sup>

Обозначение характерных точек границ	Координаты, м	
	X	Y
1	2	3
н49	349980.67	1188576.74
н50	349974.70	1188576.69
н51	349974.51	1188572.89
н52	349980.56	1188572.81
н49	349980.67	1188576.74

Условный номер земельного участка :813:3У14

(указывается в случае, если предусматривается образование двух и более земельных участков)

Площадь земельного участка 21 м<sup>2</sup>

Обозначение характерных точек границ	Координаты, м	
	X	Y
1	2	3
н53	349972.91	1188499.08
н54	349969.66	1188499.19
н55	349969.57	1188492.78
н56	349972.82	1188492.67
н53	349972.91	1188499.08



Условный номер земельного участка <u>:813:3У15</u> (указывается в случае, если предусматривается образование двух и более земельных участков)		
Площадь земельного участка <u>0</u> м <sup>2</sup>		
Обозначение характерных точек границ	Координаты, м	
	Х	У
1	2	3
н57	349957.57	1188549.69
н58	349957.56	1188551.48
н59	349957.25	1188551.50
н57	349957.57	1188549.69
Условный номер земельного участка <u>:813:3У16</u> (указывается в случае, если предусматривается образование двух и более земельных участков)		
Площадь земельного участка <u>4</u> м <sup>2</sup>		
Обозначение характерных точек границ	Координаты, м	
	Х	У
1	2	3
н60	349956.14	1188557.87
н61	349956.70	1188554.67
н62	349957.71	1188554.62
н63	349957.83	1188557.79
н60	349956.14	1188557.87
Условный номер земельного участка <u>:813:3У17</u> (указывается в случае, если предусматривается образование двух и более земельных участков)		
Площадь земельного участка <u>8</u> м <sup>2</sup>		
Обозначение характерных точек границ	Координаты, м	
	Х	У
1	2	3
н64	349955.06	1188564.07
н65	349955.60	1188560.96
н66	349957.96	1188560.86
н67	349958.05	1188560.89
н68	349958.16	1188563.88
н64	349955.06	1188564.07

Условный номер земельного участка :813:3У18

(указывается в случае, если предусматривается образование двух и более земельных участков)

Площадь земельного участка 20 м<sup>2</sup>

Обозначение характерных точек границ	Координаты, м	
	X	Y
1	2	3
н69	349958.19	1188567.04
н70	349964.32	1188566.78
н71	349964.32	1188566.80
н72	349964.41	1188569.99
н73	349958.33	1188570.23
н69	349958.19	1188567.04

Условный номер земельного участка :813:3У19

(указывается в случае, если предусматривается образование двух и более земельных участков)

Площадь земельного участка 19 м<sup>2</sup>

Обозначение характерных точек границ	Координаты, м	
	X	Y
1	2	3
н74	349952.77	1188577.13
н75	349953.40	1188573.53
н76	349958.39	1188573.34
н77	349958.46	1188577.02
н74	349952.77	1188577.13

Условный номер земельного участка :813:3У20

(указывается в случае, если предусматривается образование двух и более земельных участков)

Площадь земельного участка 12 м<sup>2</sup>

Обозначение характерных точек границ	Координаты, м	
	X	Y
1	2	3
н78	349949.95	1188593.28
н79	349951.05	1188586.99
н80	349952.40	1188586.90
н81	349952.55	1188593.20
н78	349949.95	1188593.28



Условный номер земельного участка <u>:813:3Y21</u> (указывается в случае, если предусматривается образование двух и более земельных участков)		
Площадь земельного участка <u>21</u> м <sup>2</sup>		
Обозначение характерных точек границ	Координаты, м	
	X	Y
1	2	3
н82	349976.35	1188505.49
н83	349976.30	1188498.97
н84	349979.58	1188498.87
н85	349979.64	1188505.40
н82	349976.35	1188505.49

Условный номер земельного участка <u>:813:3Y22</u> (указывается в случае, если предусматривается образование двух и более земельных участков)		
Площадь земельного участка <u>20</u> м <sup>2</sup>		
Обозначение характерных точек границ	Координаты, м	
	X	Y
1	2	3
н86	349986.05	1188559.91
н87	349986.23	1188563.25
н88	349980.19	1188563.29
н89	349980.07	1188560.11
н86	349986.05	1188559.91

Условный номер земельного участка <u>:813:3Y23</u> (указывается в случае, если предусматривается образование двух и более земельных участков)		
Площадь земельного участка <u>19</u> м <sup>2</sup>		
Обозначение характерных точек границ	Координаты, м	
	X	Y
1	2	3
н90	349980.31	1188566.52
н91	349980.43	1188569.64
н92	349974.34	1188569.74
н93	349974.21	1188566.54
н90	349980.31	1188566.52

Условный номер земельного участка :813:3У24

(указывается в случае, если предусматривается образование двух и более земельных участков)

Площадь земельного участка 18 м<sup>2</sup>

Обозначение характерных точек границ	Координаты, м	
	X	Y
1	2	3
н94	349979.39	1188547.65
н95	349979.36	1188547.74
н96	349979.46	1188550.83
н97	349973.54	1188550.85
н98	349973.57	1188547.75
н94	349979.39	1188547.65

Условный номер земельного участка :813:3У25

(указывается в случае, если предусматривается образование двух и более земельных участков)

Площадь земельного участка 27 м<sup>2</sup>

Обозначение характерных точек границ	Координаты, м	
	X	Y
1	2	3
н99	349972.66	1188606.34
н100	349972.83	1188614.48
н101	349969.34	1188614.57
н102	349969.51	1188606.36
н99	349972.66	1188606.34

Условный номер земельного участка :813:3У26

(указывается в случае, если предусматривается образование двух и более земельных участков)

Площадь земельного участка 20 м<sup>2</sup>

Обозначение характерных точек границ	Координаты, м	
	X	Y
1	2	3
н103	349983.83	1188593.01
н104	349983.99	1188599.33
н105	349980.90	1188599.41
н31	349980.68	1188593.01
н103	349983.83	1188593.01



Условный номер земельного участка <u>:813:3У27</u> (указывается в случае, если предусматривается образование двух и более земельных участков)		
Площадь земельного участка <u>25</u> м <sup>2</sup>		
Обозначение характерных точек границ	Координаты, м	
	X	Y
1	2	3
н106	349972.79	1188484.57
н107	349969.41	1188484.72
н108	349969.25	1188477.20
н109	349972.65	1188477.08
н106	349972.79	1188484.57
Условный номер земельного участка <u>:813:3У28</u> (указывается в случае, если предусматривается образование двух и более земельных участков)		
Площадь земельного участка <u>41</u> м <sup>2</sup>		
Обозначение характерных точек границ	Координаты, м	
	X	Y
1	2	3
н4	350000.19	1188592.56
н110	350000.55	1188598.89
н111	349994.05	1188599.02
н1	349993.81	1188592.72
н4	350000.19	1188592.56
Условный номер земельного участка <u>:813:3У29</u> (указывается в случае, если предусматривается образование двух и более земельных участков)		
Площадь земельного участка <u>23</u> м <sup>2</sup>		
Обозначение характерных точек границ	Координаты, м	
	X	Y
1	2	3
н112	349995.33	1188607.09
н113	349998.76	1188607.12
н114	349998.82	1188613.84
н115	349995.51	1188613.92
н112	349995.33	1188607.09

Условный номер земельного участка :813:3У30

(указывается в случае, если предусматривается образование двух и более земельных участков)

Площадь земельного участка 22 м<sup>2</sup>

Обозначение характерных точек границ	Координаты, м	
	X	Y
1	2	3
н116	349992.22	1188607.07
н117	349992.41	1188614.00
н118	349989.25	1188614.07
н119	349989.07	1188607.04
н116	349992.22	1188607.07

Условный номер земельного участка :813:3У31

(указывается в случае, если предусматривается образование двух и более земельных участков)

Площадь земельного участка 13 м<sup>2</sup>

Обозначение характерных точек границ	Координаты, м	
	X	Y
1	2	3
н120	349947.64	1188615.12
н121	349947.72	1188607.72
н122	349949.42	1188607.69
н123	349949.47	1188615.07
н120	349947.64	1188615.12

Условный номер земельного участка :813:3У32

(указывается в случае, если предусматривается образование двух и более земельных участков)

Площадь земельного участка 4 м<sup>2</sup>

Обозначение характерных точек границ	Координаты, м	
	X	Y
1	2	3
н124	349965.31	1188484.84
н125	349965.34	1188477.34
н126	349965.77	1188477.32
н127	349965.91	1188484.82
н124	349965.31	1188484.84



Условный номер земельного участка <u>:813:3У33</u> (указывается в случае, если предусматривается образование двух и более земельных участков)		
Площадь земельного участка <u>23</u> м <sup>2</sup>		
Обозначение характерных точек границ	Координаты, м	
	X	Y
1	2	3
n128	349983.04	1188492.34
n129	349983.08	1188498.75
n84	349979.58	1188498.87
n130	349979.50	1188492.38
n128	349983.04	1188492.34

Условный номер земельного участка <u>:813:3У34</u> (указывается в случае, если предусматривается образование двух и более земельных участков)		
Площадь земельного участка <u>20</u> м <sup>2</sup>		
Обозначение характерных точек границ	Координаты, м	
	X	Y
1	2	3
n13	349978.76	1188525.78
n8	349978.69	1188522.46
n131	349984.68	1188522.21
n132	349984.82	1188525.55
n13	349978.76	1188525.78

Условный номер земельного участка <u>:813:3У35</u> (указывается в случае, если предусматривается образование двух и более земельных участков)		
Площадь земельного участка <u>22</u> м <sup>2</sup>		
Обозначение характерных точек границ	Координаты, м	
	X	Y
1	2	3
n21	349990.60	1188592.80
n133	349990.93	1188599.08
n134	349987.48	1188599.25
n22	349987.22	1188592.93
n21	349990.60	1188592.80

Условный номер земельного участка <u>:813:3У36</u> (указывается в случае, если предусматривается образование двух и более земельных участков)		
Площадь земельного участка <u>22</u> м <sup>2</sup>		
Обозначение характерных точек границ	Координаты, м	
	X	Y
1	2	3
н81	349952.55	1188593.20
н135	349955.77	1188593.15
н136	349955.95	1188599.69
н137	349952.62	1188599.79
н81	349952.55	1188593.20

Условный номер земельного участка <u>:813:3У37</u> (указывается в случае, если предусматривается образование двух и более земельных участков)		
Площадь земельного участка <u>20</u> м <sup>2</sup>		
Обозначение характерных точек границ	Координаты, м	
	X	Y
1	2	3
н138	349962.06	1188599.55
н20	349962.08	1188593.16
н25	349965.16	1188593.18
н28	349965.18	1188599.54
н138	349962.06	1188599.55

Условный номер земельного участка <u>:813:3У38</u> (указывается в случае, если предусматривается образование двух и более земельных участков)		
Площадь земельного участка <u>20</u> м <sup>2</sup>		
Обозначение характерных точек границ	Координаты, м	
	X	Y
1	2	3
н30	349980.46	1188586.69
н139	349983.62	1188586.59
н140	349983.89	1188593.01
н103	349983.83	1188593.01
н31	349980.68	1188593.01
н30	349980.46	1188586.69



Условный номер земельного участка :813:3У39  
(указывается в случае, если предусматривается образование двух и более земельных участков)

Площадь земельного участка 20 м<sup>2</sup>

Обозначение характерных точек границ	Координаты, м	
	X	Y
1	2	3
н36	349971.29	1188593.07
н35	349974.41	1188592.89
н141	349974.61	1188599.50
н142	349971.47	1188599.50
н36	349971.29	1188593.07

Условный номер земельного участка :813:3У40  
(указывается в случае, если предусматривается образование двух и более земельных участков)

Площадь земельного участка 19 м<sup>2</sup>

Обозначение характерных точек границ	Координаты, м	
	X	Y
1	2	3
н47	349979.79	1188557.01
н143	349985.96	1188556.84
н86	349986.05	1188559.91
н89	349980.07	1188560.11
н47	349979.79	1188557.01

Условный номер земельного участка :813:3У41  
(указывается в случае, если предусматривается образование двух и более земельных участков)

Площадь земельного участка 19 м<sup>2</sup>

Обозначение характерных точек границ	Координаты, м	
	X	Y
1	2	3
н41	349985.10	1188535.05
н44	349979.03	1188535.16
н144	349978.94	1188531.98
н145	349985.00	1188531.98
н41	349985.10	1188535.05

Условный номер земельного участка :813:3У42

(указывается в случае, если предусматривается образование двух и более земельных участков)

Площадь земельного участка 23 м<sup>2</sup>

Обозначение характерных точек границ	Координаты, м	
	X	Y
1	2	3
н76	349958.39	1188573.34
н146	349964.55	1188573.11
н147	349964.69	1188576.90
н77	349958.46	1188577.02
н76	349958.39	1188573.34

Условный номер земельного участка :813:3У43

(указывается в случае, если предусматривается образование двух и более земельных участков)

Площадь земельного участка 19 м<sup>2</sup>

Обозначение характерных точек границ	Координаты, м	
	X	Y
1	2	3
н68	349958.16	1188563.88
н148	349964.17	1188563.63
н70	349964.32	1188566.78
н69	349958.19	1188567.04
н68	349958.16	1188563.88

Условный номер земельного участка :813:3У44

(указывается в случае, если предусматривается образование двух и более земельных участков)

Площадь земельного участка 6 м<sup>2</sup>

Обозначение характерных точек границ	Координаты, м	
	X	Y
1	2	3
н65	349955.60	1188560.96
н60	349956.14	1188557.87
н63	349957.83	1188557.79
н66	349957.96	1188560.86
н65	349955.60	1188560.96



Условный номер земельного участка :813:3У45

(указывается в случае, если предусматривается образование двух и более земельных участков)

Площадь земельного участка 2 м<sup>2</sup>

Обозначение характерных точек границ	Координаты, м	
	X	Y
1	2	3
н61	349956.70	1188554.67
н59	349957.25	1188551.50
н58	349957.56	1188551.48
н62	349957.71	1188554.62
н61	349956.70	1188554.67

Условный номер земельного участка :813:3У46

(указывается в случае, если предусматривается образование двух и более земельных участков)

Площадь земельного участка 13 м<sup>2</sup>

Обозначение характерных точек границ	Координаты, м	
	X	Y
1	2	3
н149	349963.25	1188542.02
н150	349958.89	1188542.12
н151	349959.44	1188538.99
н152	349963.16	1188538.91
н153	349963.16	1188538.93
н154	349963.25	1188542.00
н149	349963.25	1188542.02

Условный номер земельного участка :813:3У47

(указывается в случае, если предусматривается образование двух и более земельных участков)

Площадь земельного участка 5 м<sup>2</sup>

Обозначение характерных точек границ	Координаты, м	
	X	Y
1	2	3
н155	349962.80	1188529.78
н156	349961.05	1188529.76
н157	349961.63	1188526.46
н158	349962.73	1188526.43
н155	349962.80	1188529.78

Условный номер земельного участка :813:3У48

(указывается в случае, если предусматривается образование двух и более земельных участков)

Площадь земельного участка 8 м<sup>2</sup>

Обозначение характерных точек границ	Координаты, м	
	X	Y
1	2	3
н159	349960.01	1188535.74
н160	349960.52	1188532.79
н161	349962.97	1188532.76
н162	349962.97	1188532.78
н163	349963.07	1188535.60
н159	349960.01	1188535.74

Условный номер земельного участка :813:3У49

(указывается в случае, если предусматривается образование двух и более земельных участков)

Площадь земельного участка 21 м<sup>2</sup>

Обозначение характерных точек границ	Координаты, м	
	X	Y
1	2	3
н54	349969.66	1188499.19
н164	349969.75	1188505.64
н165	349966.53	1188505.75
н166	349966.51	1188505.75
н167	349966.29	1188499.30
н54	349969.66	1188499.19

Условный номер земельного участка :813:3У50

(указывается в случае, если предусматривается образование двух и более земельных участков)

Площадь земельного участка 22 м<sup>2</sup>

Обозначение характерных точек границ	Координаты, м	
	X	Y
1	2	3
н168	349976.21	1188492.44
н83	349976.30	1188498.97
н53	349972.91	1188499.08
н56	349972.82	1188492.67
н168	349976.21	1188492.44



Условный номер земельного участка :813:3Y51  
(указывается в случае, если предусматривается образование двух и более земельных участков)

Площадь земельного участка 19 м<sup>2</sup>

Обозначение характерных точек границ	Координаты, м	
	X	Y
1	2	3
n169	349985.70	1188550.75
n170	349985.89	1188553.77
n46	349979.63	1188553.95
n171	349979.46	1188550.90
n169	349985.70	1188550.75

Условный номер земельного участка :813:3Y52  
(указывается в случае, если предусматривается образование двух и более земельных участков)

Площадь земельного участка 19 м<sup>2</sup>

Обозначение характерных точек границ	Координаты, м	
	X	Y
1	2	3
n172	349986.51	1188569.65
n173	349986.60	1188572.68
n52	349980.56	1188572.81
n91	349980.43	1188569.64
n172	349986.51	1188569.65

Условный номер земельного участка :813:3Y53  
(указывается в случае, если предусматривается образование двух и более земельных участков)

Площадь земельного участка 18 м<sup>2</sup>

Обозначение характерных точек границ	Координаты, м	
	X	Y
1	2	3
n174	349978.56	1188519.41
n175	349978.48	1188516.47
n176	349978.65	1188516.47
n177	349984.68	1188516.07
n178	349984.58	1188519.09
n7	349978.56	1188519.43
n174	349978.56	1188519.41

Условный номер земельного участка :813:3У54

(указывается в случае, если предусматривается образование двух и более земельных участков)

Площадь земельного участка 21 м<sup>2</sup>

Обозначение характерных точек границ	Координаты, м	
	X	Y
1	2	3
н116	349992.22	1188607.07
н112	349995.33	1188607.09
н115	349995.51	1188613.92
н117	349992.41	1188614.00
н116	349992.22	1188607.07

Условный номер земельного участка :813:3У55

(указывается в случае, если предусматривается образование двух и более земельных участков)

Площадь земельного участка 26 м<sup>2</sup>

Обозначение характерных точек границ	Координаты, м	
	X	Y
1	2	3
н108	349969.25	1188477.20
н107	349969.41	1188484.72
н127	349965.91	1188484.82
н126	349965.77	1188477.32
н108	349969.25	1188477.20

Условный номер земельного участка :813:3У56

(указывается в случае, если предусматривается образование двух и более земельных участков)

Площадь земельного участка 1 м<sup>2</sup>

Обозначение характерных точек границ	Координаты, м	
	X	Y
1	2	3
н179	349949.43	1188596.27
н180	349949.50	1188599.82
н181	349948.81	1188599.84
н182	349948.80	1188599.84
н179	349949.43	1188596.27



Условный номер земельного участка :813:3Y57

(указывается в случае, если предусматривается образование двух и более земельных участков)

Площадь земельного участка 20 м<sup>2</sup>

Обозначение характерных точек границ	Координаты, м	
	X	Y
1	2	3
н1	349993.81	1188592.72
н111	349994.05	1188599.02
н133	349990.93	1188599.08
н21	349990.60	1188592.80
н1	349993.81	1188592.72

Условный номер земельного участка :813:3Y58

(указывается в случае, если предусматривается образование двух и более земельных участков)

Площадь земельного участка 20 м<sup>2</sup>

Обозначение характерных точек границ	Координаты, м	
	X	Y
1	2	3
н138	349962.06	1188599.55
н183	349959.05	1188599.59
н17	349958.99	1188593.14
н20	349962.08	1188593.16
н138	349962.06	1188599.55

Условный номер земельного участка :813:3Y59

(указывается в случае, если предусматривается образование двух и более земельных участков)

Площадь земельного участка 19 м<sup>2</sup>

Обозначение характерных точек границ	Координаты, м	
	X	Y
1	2	3
н73	349958.33	1188570.23
н72	349964.41	1188569.99
н184	349964.41	1188570.01
н185	349964.55	1188573.09
н146	349964.55	1188573.11
н76	349958.39	1188573.34
н73	349958.33	1188570.23

Условный номер земельного участка <u>:813:3У60</u> (указывается в случае, если предусматривается образование двух и более земельных участков)		
Площадь земельного участка <u>19</u> м <sup>2</sup>		
Обозначение характерных точек границ	Координаты, м	
	X	Y
1	2	3
н62	349957.71	1188554.62
н186	349963.80	1188554.40
н187	349963.91	1188557.58
н63	349957.83	1188557.79
н62	349957.71	1188554.62

Условный номер земельного участка <u>:813:3У61</u> (указывается в случае, если предусматривается образование двух и более земельных участков)		
Площадь земельного участка <u>14</u> м <sup>2</sup>		
Обозначение характерных точек границ	Координаты, м	
	X	Y
1	2	3
н188	349963.35	1188545.06
н189	349958.35	1188545.24
н150	349958.89	1188542.12
н149	349963.25	1188542.02
н188	349963.35	1188545.06

Условный номер земельного участка <u>:813:3У62</u> (указывается в случае, если предусматривается образование двух и более земельных участков)		
Площадь земельного участка <u>0</u> м <sup>2</sup>		
Обозначение характерных точек границ	Координаты, м	
	X	Y
1	2	3
н190	349962.51	1188521.42
н191	349962.57	1188523.25
н192	349962.19	1188523.26
н190	349962.51	1188521.42

Условный номер земельного участка <u>:813:3У63</u>
----------------------------------------------------



(указывается в случае, если предусматривается образование двух и более земельных участков)

Площадь земельного участка 6 м<sup>2</sup>

Обозначение характерных точек границ	Координаты, м	
	X	Y
1	2	3
n160	349960.52	1188532.79
n156	349961.05	1188529.76
n155	349962.80	1188529.78
n161	349962.97	1188532.76
n160	349960.52	1188532.79

Условный номер земельного участка :813:3Y64

(указывается в случае, если предусматривается образование двух и более земельных участков)

Площадь земельного участка 8 м<sup>2</sup>

Обозначение характерных точек границ	Координаты, м	
	X	Y
1	2	3
n193	349965.22	1188505.79
n194	349965.25	1188499.33
n167	349966.29	1188499.30
n166	349966.51	1188505.75
n193	349965.22	1188505.79

Условный номер земельного участка :813:3Y65

(указывается в случае, если предусматривается образование двух и более земельных участков)

Площадь земельного участка 21 м<sup>2</sup>

Обозначение характерных точек границ	Координаты, м	
	X	Y
1	2	3
n53	349972.91	1188499.08
n195	349973.04	1188505.58
n196	349969.77	1188505.64
n164	349969.75	1188505.64
n54	349969.66	1188499.19
n53	349972.91	1188499.08

Условный номер земельного участка :813:ЗУ66  
(указывается в случае, если предусматривается образование двух и более земельных участков)

Площадь земельного участка 11 м<sup>2</sup>

Обозначение характерных точек границ	Координаты, м	
	X	Y
1	2	3
н197	349954.50	1188567.26
н64	349955.06	1188564.07
н68	349958.16	1188563.88
н69	349958.19	1188567.04
н197	349954.50	1188567.26

Условный номер земельного участка :813:ЗУ67  
(указывается в случае, если предусматривается образование двух и более земельных участков)

Площадь земельного участка 19 м<sup>2</sup>

Обозначение характерных точек границ	Координаты, м	
	X	Y
1	2	3
н47	349979.79	1188557.01
н89	349980.07	1188560.11
н198	349973.91	1188560.24
н48	349973.90	1188557.18
н47	349979.79	1188557.01

Условный номер земельного участка :813:ЗУ68  
(указывается в случае, если предусматривается образование двух и более земельных участков)

Площадь земельного участка 20 м<sup>2</sup>

Обозначение характерных точек границ	Координаты, м	
	X	Y
1	2	3
н5	349972.58	1188522.64
н8	349978.69	1188522.46
н13	349978.76	1188525.78
н16	349972.66	1188525.87
н5	349972.58	1188522.64



Условный номер земельного участка :813:3У69  
(указывается в случае, если предусматривается образование двух и более земельных участков)

Площадь земельного участка 19 м<sup>2</sup>

Обозначение характерных точек границ	Координаты, м	
	X	Y
1	2	3
н62	349957.71	1188554.62
н58	349957.56	1188551.48
н199	349963.74	1188551.22
н186	349963.80	1188554.40
н62	349957.71	1188554.62

Условный номер земельного участка :813:3У70  
(указывается в случае, если предусматривается образование двух и более земельных участков)

Площадь земельного участка 17 м<sup>2</sup>

Обозначение характерных точек границ	Координаты, м	
	X	Y
1	2	3
н200	349957.79	1188548.41
н189	349958.35	1188545.24
н188	349963.35	1188545.06
н201	349963.35	1188545.08
н202	349963.63	1188548.26
н200	349957.79	1188548.41

Условный номер земельного участка :813:3У71  
(указывается в случае, если предусматривается образование двух и более земельных участков)

Площадь земельного участка 11 м<sup>2</sup>

Обозначение характерных точек границ	Координаты, м	
	X	Y
1	2	3
н151	349959.44	1188538.99
н159	349960.01	1188535.74
н163	349963.07	1188535.60
н152	349963.16	1188538.91
н151	349959.44	1188538.99

Условный номер земельного участка :813:3У72

(указывается в случае, если предусматривается образование двух и более земельных участков)

Площадь земельного участка 2 м<sup>2</sup>

Обозначение характерных точек границ	Координаты, м	
	X	Y
1	2	3
н158	349962.73	1188526.43
н157	349961.63	1188526.46
н192	349962.19	1188523.26
н191	349962.57	1188523.25
н203	349962.73	1188526.41
н158	349962.73	1188526.43

Условный номер земельного участка :813:3У73

(указывается в случае, если предусматривается образование двух и более земельных участков)

Площадь земельного участка 6 м<sup>2</sup>

Обозначение характерных точек границ	Координаты, м	
	X	Y
1	2	3
н194	349965.25	1188499.33
н204	349965.27	1188492.92
н205	349966.07	1188492.90
н167	349966.29	1188499.30
н194	349965.25	1188499.33

Условный номер земельного участка :813:3У74

(указывается в случае, если предусматривается образование двух и более земельных участков)

Площадь земельного участка 14 м<sup>2</sup>

Обозначение характерных точек границ	Координаты, м	
	X	Y
1	2	3
н75	349953.40	1188573.53
н206	349953.94	1188570.46
н73	349958.33	1188570.23
н76	349958.39	1188573.34
н75	349953.40	1188573.53



Условный номер земельного участка :813:3У75  
(указывается в случае, если предусматривается образование двух и более земельных участков)

Площадь земельного участка 20 м<sup>2</sup>

Обозначение характерных точек границ	Координаты, м	
	X	Y
1	2	3
н179	349949.43	1188596.27
н78	349949.95	1188593.28
н81	349952.55	1188593.20
н137	349952.62	1188599.79
н180	349949.50	1188599.82
н179	349949.43	1188596.27

Условный номер земельного участка :813:3У76  
(указывается в случае, если предусматривается образование двух и более земельных участков)

Площадь земельного участка 22 м<sup>2</sup>

Обозначение характерных точек границ	Координаты, м	
	X	Y
1	2	3
н55	349969.57	1188492.78
н54	349969.66	1188499.19
н167	349966.29	1188499.30
н205	349966.07	1188492.90
н207	349966.09	1188492.90
н55	349969.57	1188492.78

Условный номер земельного участка :813:3У77  
(указывается в случае, если предусматривается образование двух и более земельных участков)

Площадь земельного участка 18 м<sup>2</sup>

Обозначение характерных точек границ	Координаты, м	
	X	Y
1	2	3
н178	349984.58	1188519.09
н131	349984.68	1188522.21
н8	349978.69	1188522.46
н7	349978.56	1188519.43
н178	349984.58	1188519.09

Условный номер земельного участка :813:3У78  
(указывается в случае, если предусматривается образование двух и более земельных участков)

Площадь земельного участка 13 м<sup>2</sup>

Обозначение характерных точек границ	Координаты, м	
	X	Y
1	2	3
н69	349958.19	1188567.04
н73	349958.33	1188570.23
н206	349953.94	1188570.46
н197	349954.50	1188567.26
н69	349958.19	1188567.04

Утверждена

(наименование документа об утверждении,  
включая наименованияорганов государственной власти или органов  
местного самоуправления,

принявших решение об утверждении схемы

или подписавших соглашение о  
перераспределении земельных участков)

от \_\_\_\_\_ № \_\_\_\_\_

**Схема расположения земельного участка или земельных участков  
на кадастровом плане территории**

Условный номер земельного участка <u>:85:3У1</u> (указывается в случае, если предусматривается образование двух и более земельных участков)		
Площадь земельного участка <u>21</u> м <sup>2</sup>		
Обозначение характерных точек границ	Координаты, м	
	Х	У
1	2	3
н1	349933.24	1188514.69
н2	349933.33	1188517.97
н3	349927.06	1188518.30
н4	349926.89	1188514.97
н5	349933.22	1188514.69
н1	349933.24	1188514.69

Условный номер земельного участка <u>:85:3У2</u> (указывается в случае, если предусматривается образование двух и более земельных участков)		
Площадь земельного участка <u>21</u> м <sup>2</sup>		
Обозначение характерных точек границ	Координаты, м	
	Х	У
1	2	3
н6	349939.54	1188514.42
н7	349939.74	1188517.64
н2	349933.33	1188517.97
н1	349933.24	1188514.69

н6	349939.54	1188514.42



Условный номер земельного участка <u>:85:3У3</u> (указывается в случае, если предусматривается образование двух и более земельных участков)		
Площадь земельного участка <u>20</u> м <sup>2</sup>		
Обозначение характерных точек границ	Координаты, м	
	X	Y
1	2	3
н8	349933.41	1188521.29
н9	349927.18	1188521.49
н10	349927.18	1188521.47
н11	349927.06	1188518.32
н3	349927.06	1188518.30
н2	349933.33	1188517.97
н8	349933.41	1188521.29

Условный номер земельного участка <u>:85:3У4</u> (указывается в случае, если предусматривается образование двух и более земельных участков)		
Обозначение характерных точек границ	Координаты, м	
	X	Y
1	2	3
н12	349939.89	1188521.09
н8	349933.41	1188521.29
н2	349933.33	1188517.97
н7	349939.74	1188517.64
н13	349939.74	1188517.66
н14	349939.89	1188521.07
н12	349939.89	1188521.09

Условный номер земельного участка :85:3У5

(указывается в случае, если предусматривается образование двух и более земельных участков)

Площадь земельного участка 18 м<sup>2</sup>

Обозначение характерных точек границ	Координаты, м	
	X	Y
1	2	3
н15	349933.49	1188524.23
н16	349927.26	1188524.41
н17	349927.26	1188524.39
н9	349927.18	1188521.49
н8	349933.41	1188521.29
н15	349933.49	1188524.23

Условный номер земельного участка :85:3У6

(указывается в случае, если предусматривается образование двух и более земельных участков)

Площадь земельного участка 19 м<sup>2</sup>

Обозначение характерных точек границ	Координаты, м	
	X	Y
1	2	3
н18	349939.91	1188524.05
н15	349933.49	1188524.23
н8	349933.41	1188521.29
н12	349939.89	1188521.09
н19	349939.91	1188524.03
н18	349939.91	1188524.05



Условный номер земельного участка <u>:85:3У7</u> (указывается в случае, если предусматривается образование двух и более земельных участков)		
Площадь земельного участка <u>20 м²</u>		
Обозначение характерных точек границ	Координаты, м	
	X	Y
1	2	3
н20	349933.57	1188527.38
н21	349927.41	1188527.61
н16	349927.26	1188524.41
н15	349933.49	1188524.23
н20	349933.57	1188527.38

Условный номер земельного участка <u>:85:3У8</u> (указывается в случае, если предусматривается образование двух и более земельных участков)		
Площадь земельного участка <u>20 м²</u>		
Обозначение характерных точек границ	Координаты, м	
	X	Y
1	2	3
н22	349940.00	1188527.14
н20	349933.57	1188527.38
н15	349933.49	1188524.23
н18	349939.91	1188524.05
н22	349940.00	1188527.14

Условный номер земельного участка :85:3У9

(указывается в случае, если предусматривается образование двух и более земельных участков)

Площадь земельного участка 20 м<sup>2</sup>

Обозначение характерных точек границ	Координаты, м	
	X	Y
1	2	3
н23	349933.65	1188530.58
н24	349927.45	1188530.80
н25	349927.41	1188527.63
н21	349927.41	1188527.61
н20	349933.57	1188527.38
н26	349933.64	1188530.18
н23	349933.65	1188530.58

Условный номер земельного участка :85:3У10

(указывается в случае, если предусматривается образование двух и более земельных участков)

Площадь земельного участка 19 м<sup>2</sup>

Обозначение характерных точек границ	Координаты, м	
	X	Y
1	2	3
н27	349933.73	1188533.76
н28	349927.58	1188533.91
н29	349927.58	1188533.89
н30	349927.45	1188530.82
н24	349927.45	1188530.80
н23	349933.65	1188530.58
н27	349933.73	1188533.76

Условный номер земельного участка <u>:85:3У11</u> (указывается в случае, если предусматривается образование двух и более земельных участков)		
Площадь земельного участка <u>19</u> м <sup>2</sup>		
Обозначение характерных точек границ	Координаты, м	
	X	Y
1	2	3
н31	349933.81	1188536.84
н32	349927.64	1188537.12
н28	349927.58	1188533.91
н27	349933.73	1188533.76
н33	349933.80	1188536.26
н31	349933.81	1188536.84

Условный номер земельного участка <u>:85:3У12</u> (указывается в случае, если предусматривается образование двух и более земельных участков)		
Площадь земельного участка <u>19</u> м <sup>2</sup>		
Обозначение характерных точек границ	Координаты, м	
	X	Y
1	2	3
н34	349933.89	1188539.94
н35	349927.67	1188540.13
н36	349927.67	1188540.11
н32	349927.64	1188537.12
н31	349933.81	1188536.84
н34	349933.89	1188539.94



Условный номер земельного участка :85:3У13

(указывается в случае, если предусматривается образование двух и более земельных участков)

Площадь земельного участка 18 м<sup>2</sup>

Обозначение характерных точек границ	Координаты, м	
	X	Y
1	2	3
н37	349940.05	1188530.02
н26	349933.64	1188530.18
н20	349933.57	1188527.38
н22	349940.00	1188527.14
н38	349940.00	1188527.16
н39	349940.05	1188530.00
н37	349940.05	1188530.02

Условный номер земельного участка :85:3У14

(указывается в случае, если предусматривается образование двух и более земельных участков)

Площадь земельного участка 39 м<sup>2</sup>

Обозначение характерных точек границ	Координаты, м	
	X	Y
1	2	3
н37	349940.05	1188530.02
н40	349940.15	1188536.05
н33	349933.80	1188536.26
н27	349933.73	1188533.76
н23	349933.65	1188530.58
н26	349933.64	1188530.18
н37	349940.05	1188530.02

Условный номер земельного участка <u>:85:3У15</u> (указывается в случае, если предусматривается образование двух и более земельных участков)		
Площадь земельного участка <u>23</u> м <sup>2</sup>		
Обозначение характерных точек границ	Координаты, м	
	X	Y
1	2	3
н33	349933.80	1188536.26
н40	349940.15	1188536.05
н41	349940.15	1188536.07
н42	349940.22	1188539.74
н34	349933.89	1188539.94
н31	349933.81	1188536.84
н33	349933.80	1188536.26

Условный номер земельного участка <u>:85:3У16</u> (указывается в случае, если предусматривается образование двух и более земельных участков)		
Площадь земельного участка <u>27</u> м <sup>2</sup>		
Обозначение характерных точек границ	Координаты, м	
	X	Y
1	2	3
н43	349934.17	1188550.58
н44	349940.47	1188550.44
н45	349940.49	1188554.78
н46	349934.30	1188555.01
н47	349934.28	1188555.01
н43	349934.17	1188550.58

Условный номер земельного участка <u>:85:3У17</u> (указывается в случае, если предусматривается образование двух и более земельных участков)		
Площадь земельного участка <u>28</u> м <sup>2</sup>		
Обозначение характерных точек границ	Координаты, м	
	X	Y
1	2	3
н48	349927.99	1188550.72
н43	349934.17	1188550.58
н47	349934.28	1188555.01
н49	349928.11	1188555.23
н48	349927.99	1188550.72

Условный номер земельного участка <u>:85:3У18</u> (указывается в случае, если предусматривается образование двух и более земельных участков)		
Площадь земельного участка <u>26</u> м <sup>2</sup>		
Обозначение характерных точек границ	Координаты, м	
	X	Y
1	2	3
н50	349940.42	1188546.20
н51	349940.47	1188550.42
н44	349940.47	1188550.44
н43	349934.17	1188550.58
н52	349934.06	1188546.47
н50	349940.42	1188546.20



Условный номер земельного участка <u>:85:3У19</u> (указывается в случае, если предусматривается образование двух и более земельных участков)		
Площадь земельного участка <u>25</u> м <sup>2</sup>		
Обозначение характерных точек границ	Координаты, м	
	X	Y
1	2	3
н52	349934.06	1188546.47
н43	349934.17	1188550.58
н48	349927.99	1188550.72
н53	349927.99	1188550.70
н54	349927.84	1188546.73
н52	349934.06	1188546.47

Условный номер земельного участка <u>:85:3У20</u> (указывается в случае, если предусматривается образование двух и более земельных участков)		
Площадь земельного участка <u>21</u> м <sup>2</sup>		
Обозначение характерных точек границ	Координаты, м	
	X	Y
1	2	3
н55	349933.98	1188543.29
н56	349927.74	1188543.41
н57	349927.74	1188543.39
н35	349927.67	1188540.13
н34	349933.89	1188539.94
н58	349933.97	1188542.91
н55	349933.98	1188543.29

Условный номер земельного участка :85:3У21

(указывается в случае, если предусматривается образование двух и более земельных участков)

Площадь земельного участка 20 м<sup>2</sup>

Обозначение характерных точек границ	Координаты, м	
	X	Y
1	2	3
н55	349933.98	1188543.29
н52	349934.06	1188546.47
н54	349927.84	1188546.73
н56	349927.74	1188543.41
н55	349933.98	1188543.29

Условный номер земельного участка :85:3У22

(указывается в случае, если предусматривается образование двух и более земельных участков)

Площадь земельного участка 19 м<sup>2</sup>

Обозначение характерных точек границ	Координаты, м	
	X	Y
1	2	3
н59	349940.27	1188542.65
н58	349933.97	1188542.91
н34	349933.89	1188539.94
н42	349940.22	1188539.74
н60	349940.22	1188539.76
н61	349940.27	1188542.63
н59	349940.27	1188542.65



Условный номер земельного участка <u>:85:3У23</u> (указывается в случае, если предусматривается образование двух и более земельных участков)		
Площадь земельного участка <u>23</u> м <sup>2</sup>		
Обозначение характерных точек границ	Координаты, м	
	X	Y
1	2	3
н59	349940.27	1188542.65
н62	349940.42	1188546.18
н50	349940.42	1188546.20
н52	349934.06	1188546.47
н58	349933.97	1188542.91
н59	349940.27	1188542.65

Условный номер земельного участка <u>:85:3У24</u> (указывается в случае, если предусматривается образование двух и более земельных участков)		
Обозначение характерных точек границ	Координаты, м	
	X	Y
1	2	3
н63	349929.50	1188500.49
н64	349929.91	1188506.93
н65	349926.42	1188507.06
н66	349926.06	1188500.62
н67	349926.06	1188500.60
н63	349929.50	1188500.49

<b>Условный номер земельного участка :85:3Y25</b> (указывается в случае, если предусматривается образование двух и более земельных участков)		
Обозначение характерных точек границ	Координаты, м	
	X	Y
1	2	3
н68	349929.08	1188494.05
н63	349929.50	1188500.49
н67	349926.06	1188500.60
н69	349925.70	1188494.19
н70	349929.06	1188494.05
н68	349929.08	1188494.05

<b>Условный номер земельного участка :85:3Y26</b> (указывается в случае, если предусматривается образование двух и более земельных участков)		
Площадь земельного участка <u>23</u> м <sup>2</sup>		
Обозначение характерных точек границ	Координаты, м	
	X	Y
1	2	3
н71	349933.04	1188500.37
н72	349933.40	1188506.80
н73	349933.38	1188506.80
н64	349929.91	1188506.93
н63	349929.50	1188500.49
н71	349933.04	1188500.37

Условный номер земельного участка :85:3У27  
(указывается в случае, если предусматривается образование двух и более земельных участков)

Площадь земельного участка 23 м<sup>2</sup>

Обозначение характерных точек границ	Координаты, м	
	X	Y
1	2	3
н74	349932.67	1188493.91
н71	349933.04	1188500.37
н63	349929.50	1188500.49
н68	349929.08	1188494.05
н75	349932.65	1188493.91
н74	349932.67	1188493.91

Условный номер земельного участка :85:3У28  
(указывается в случае, если предусматривается образование двух и более земельных участков)

Площадь земельного участка 20 м<sup>2</sup>

Обозначение характерных точек границ	Координаты, м	
	X	Y
1	2	3
н76	349936.23	1188500.27
н77	349936.53	1188506.69
н72	349933.40	1188506.80
н71	349933.04	1188500.37
н76	349936.23	1188500.27



Условный номер земельного участка <u>:85:3У29</u> (указывается в случае, если предусматривается образование двух и более земельных участков)		
Площадь земельного участка <u>21</u> м <sup>2</sup>		
Обозначение характерных точек границ	Координаты, м	
	X	Y
1	2	3
н78	349939.58	1188500.16
н79	349939.81	1188506.57
н80	349939.79	1188506.57
н81	349936.55	1188506.69
н77	349936.53	1188506.69
н76	349936.23	1188500.27
н78	349939.58	1188500.16

Условный номер земельного участка <u>:85:3У30</u> (указывается в случае, если предусматривается образование двух и более земельных участков)		
Площадь земельного участка <u>21</u> м <sup>2</sup>		
Обозначение характерных точек границ	Координаты, м	
	X	Y
1	2	3
н82	349935.92	1188493.78
н76	349936.23	1188500.27
н71	349933.04	1188500.37
н74	349932.67	1188493.91
н82	349935.92	1188493.78

Условный номер земельного участка <u>:85:3У31</u> (указывается в случае, если предусматривается образование двух и более земельных участков)		
Обозначение характерных точек границ	Координаты, м	
	X	Y
1	2	3
н83	349939.34	1188493.64
н78	349939.58	1188500.16
н76	349936.23	1188500.27
н82	349935.92	1188493.78
н84	349935.94	1188493.78
н85	349939.32	1188493.64
н83	349939.34	1188493.64

Условный номер земельного участка <u>:85:3У32</u> (указывается в случае, если предусматривается образование двух и более земельных участков)		
Обозначение характерных точек границ	Координаты, м	
	X	Y
1	2	3
н86	349942.97	1188500.05
н87	349943.24	1188506.45
н88	349943.22	1188506.45
н79	349939.81	1188506.57
н78	349939.58	1188500.16
н86	349942.97	1188500.05

Условный номер земельного участка :85:3У33

(указывается в случае, если предусматривается образование двух и более земельных участков)

Обозначение характерных точек границ	Координаты, м	
	X	Y
1	2	3
н89	349942.69	1188493.50
н86	349942.97	1188500.05
н78	349939.58	1188500.16
н83	349939.34	1188493.64
н90	349942.67	1188493.50
н89	349942.69	1188493.50

Условный номер земельного участка :85:3У34

(указывается в случае, если предусматривается образование двух и более земельных участков)

Площадь земельного участка 21 м²

Обозначение характерных точек границ	Координаты, м	
	X	Y
1	2	3
н91	349946.27	1188499.94
н92	349946.51	1188506.35
н93	349946.49	1188506.35
н87	349943.24	1188506.45
н86	349942.97	1188500.05
н91	349946.27	1188499.94



Условный номер земельного участка <u>:85:3У35</u> (указывается в случае, если предусматривается образование двух и более земельных участков)		
Обозначение характерных точек границ	Координаты, м	
	X	Y
1	2	3
н94	349946.03	1188493.43
н91	349946.27	1188499.94
н86	349942.97	1188500.05
н89	349942.69	1188493.50
н95	349946.01	1188493.43
н94	349946.03	1188493.43

Условный номер земельного участка <u>:85:3У36</u> (указывается в случае, если предусматривается образование двух и более земельных участков)		
Площадь земельного участка <u>19 м²</u>		
Обозначение характерных точек границ	Координаты, м	
	X	Y
1	2	3
н96	349936.32	1188593.69
н97	349933.19	1188593.68
н98	349933.12	1188587.43
н99	349936.17	1188587.37
н96	349936.32	1188593.69

Условный номер земельного участка <u>:85:3У37</u> (указывается в случае, если предусматривается образование двух и более земельных участков)		
Площадь земельного участка <u>20</u> м <sup>2</sup>		
Обозначение характерных точек границ	Координаты, м	
	X	Y
1	2	3
н100	349939.50	1188593.62
н101	349939.42	1188587.31
н99	349936.17	1188587.37
н96	349936.32	1188593.69
н100	349939.50	1188593.62
н100	349939.50	1188593.62

Условный номер земельного участка <u>:85:3У38</u> (указывается в случае, если предусматривается образование двух и более земельных участков)		
Площадь земельного участка <u>21</u> м <sup>2</sup>		
Обозначение характерных точек границ	Координаты, м	
	X	Y
1	2	3
н102	349933.31	1188600.13
н103	349930.03	1188600.20
н104	349930.01	1188593.83
н105	349933.19	1188593.76
н102	349933.31	1188600.13



Условный номер земельного участка <u>:85:3У39</u> (указывается в случае, если предусматривается образование двух и более земельных участков)		
Обозначение характерных точек границ	Координаты, м	
	X	Y
1	2	3
n106	349943.06	1188599.95
n107	349939.64	1188599.95
n100	349939.50	1188593.62
n108	349942.83	1188593.51
n106	349943.06	1188599.95
n106	349943.06	1188599.95

Условный номер земельного участка <u>:85:3У40</u> (указывается в случае, если предусматривается образование двух и более земельных участков)		
Площадь земельного участка <u>20 м²</u>		
Обозначение характерных точек границ	Координаты, м	
	X	Y
1	2	3
n101	349939.42	1188587.31
n109	349939.51	1188587.31
n110	349942.60	1188587.25
n108	349942.83	1188593.51
n100	349939.50	1188593.62
n101	349939.42	1188587.31
n101	349939.42	1188587.31

Условный номер земельного участка <u>:85:3У41</u> (указывается в случае, если предусматривается образование двух и более земельных участков)		
Площадь земельного участка <u>21</u> м <sup>2</sup>		
Обозначение характерных точек границ	Координаты, м	
	X	Y
1	2	3
н111	349946.25	1188599.89
н106	349943.06	1188599.95
н108	349942.83	1188593.51
н112	349946.12	1188593.41
н111	349946.25	1188599.89
н111	349946.25	1188599.89

Условный номер земельного участка <u>:85:3У42</u> (указывается в случае, если предусматривается образование двух и более земельных участков)		
Площадь земельного участка <u>21</u> м <sup>2</sup>		
Обозначение характерных точек границ	Координаты, м	
	X	Y
1	2	3
н110	349942.60	1188587.25
н113	349946.00	1188587.19
н112	349946.12	1188593.41
н108	349942.83	1188593.51
н110	349942.60	1188587.25
н110	349942.60	1188587.25

Условный номер земельного участка <u>:85:3У43</u> (указывается в случае, если предусматривается образование двух и более земельных участков)		
Площадь земельного участка <u>23 м²</u>		
Обозначение характерных точек границ	Координаты, м	
	X	Y
1	2	3
н114	349943.14	1188607.80
н115	349943.19	1188614.23
н116	349943.20	1188615.23
н117	349940.14	1188615.31
н118	349940.13	1188614.30
н119	349940.09	1188607.86
н114	349943.14	1188607.80

Условный номер земельного участка <u>:85:3У44</u> (указывается в случае, если предусматривается образование двух и более земельных участков)		
Обозначение характерных точек границ	Координаты, м	
	X	Y
1	2	3
н120	349946.14	1188607.75
н121	349946.19	1188614.16
н122	349946.20	1188615.15
н116	349943.20	1188615.23
н115	349943.19	1188614.23
н114	349943.14	1188607.80
н120	349946.14	1188607.75



Условный номер земельного участка :85:3У45

(указывается в случае, если предусматривается образование двух и более земельных участков)

Площадь земельного участка 25 м<sup>2</sup>

Обозначение характерных точек границ	Координаты, м	
	X	Y
1	2	3
н119	349940.09	1188607.86
н118	349940.13	1188614.30
н117	349940.14	1188615.31
н123	349936.73	1188615.39
н124	349936.72	1188614.39
н125	349936.68	1188607.92
н119	349940.09	1188607.86

Условный номер земельного участка :85:3У46

(указывается в случае, если предусматривается образование двух и более земельных участков)

Площадь земельного участка 27 м<sup>2</sup>

Обозначение характерных точек границ	Координаты, м	
	X	Y
1	2	3
н126	349933.72	1188607.98
н127	349933.76	1188614.46
н128	349933.78	1188615.47
н129	349930.16	1188615.56
н130	349930.17	1188614.55
н131	349930.23	1188608.04
н126	349933.72	1188607.98

Условный номер земельного участка <u>:85:3У47</u> (указывается в случае, если предусматривается образование двух и более земельных участков)		
Обозначение характерных точек границ	Координаты, м	
	X	Y
1	2	3
н125	349936.68	1188607.92
н124	349936.72	1188614.39
н123	349936.73	1188615.39
н128	349933.78	1188615.47
н127	349933.76	1188614.46
н126	349933.72	1188607.98
н125	349936.68	1188607.92

Условный номер земельного участка <u>:85:3У48</u> (указывается в случае, если предусматривается образование двух и более земельных участков)		
Площадь земельного участка <u>24 м²</u>		
Обозначение характерных точек границ	Координаты, м	
	X	Y
1	2	3
н132	349921.82	1188577.99
н133	349921.55	1188581.79
н134	349915.35	1188581.80
н135	349915.70	1188577.85
н132	349921.82	1188577.99

Условный номер земельного участка <u>:85:3У49</u> (указывается в случае, если предусматривается образование двух и более земельных участков)		
Площадь земельного участка <u>25</u> м <sup>2</sup>		
Обозначение характерных точек границ	Координаты, м	
	X	Y
1	2	3
н136	349914.69	1188600.05
н137	349920.67	1188600.23
н138	349920.83	1188596.05
н139	349914.85	1188596.04
н136	349914.69	1188600.05

Условный номер земельного участка <u>:85:3У50</u> (указывается в случае, если предусматривается образование двух и более земельных участков)		
Площадь земельного участка <u>23</u> м <sup>2</sup>		
Обозначение характерных точек границ	Координаты, м	
	X	Y
1	2	3
н140	349915.08	1188591.98
н141	349921.03	1188592.27
н138	349920.83	1188596.05
н139	349914.85	1188596.04
н140	349915.08	1188591.98



Условный номер земельного участка <u>:85:3Y51</u> (указывается в случае, если предусматривается образование двух и более земельных участков)		
Площадь земельного участка <u>21</u> м <sup>2</sup>		
Обозначение характерных точек границ	Координаты, м	
	X	Y
1	2	3
н142	349921.21	1188588.90
н141	349921.03	1188592.27
н140	349915.08	1188591.98
н143	349915.12	1188588.52
н142	349921.21	1188588.90

Условный номер земельного участка <u>:85:3Y52</u> (указывается в случае, если предусматривается образование двух и более земельных участков)		
Обозначение характерных точек границ	Координаты, м	
	X	Y
1	2	3
н144	349921.38	1188585.34
н142	349921.21	1188588.90
н143	349915.12	1188588.52
н145	349915.24	1188584.90
н144	349921.38	1188585.34

Условный номер земельного участка :85:3У53

(указывается в случае, если предусматривается образование двух и более земельных участков)

Площадь земельного участка 21 м<sup>2</sup>

Обозначение характерных точек границ	Координаты, м	
	X	Y
1	2	3
н133	349921.55	1188581.79
н144	349921.38	1188585.34
н145	349915.24	1188584.90
н134	349915.35	1188581.80
н133	349921.55	1188581.79

Условный номер земельного участка :85:3У54

(указывается в случае, если предусматривается образование двух и более земельных участков)

Площадь земельного участка 40 м<sup>2</sup>

Обозначение характерных точек границ	Координаты, м	
	X	Y
1	2	3
н146	349918.40	1188503.31
н147	349918.56	1188507.66
н148	349911.84	1188507.78
н149	349909.36	1188507.82
н150	349909.09	1188504.52
н151	349909.11	1188503.49
н152	349910.39	1188503.49
н146	349918.40	1188503.31



Условный номер земельного участка <u>:85:3Y55</u> (указывается в случае, если предусматривается образование двух и более земельных участков)		
Площадь земельного участка <u>36 м²</u>		
Обозначение характерных точек границ	Координаты, м	
	X	Y
1	2	3
н148	349911.84	1188507.78
н149	349909.36	1188507.82
н153	349909.70	1188511.98
н154	349912.08	1188511.81
н155	349918.67	1188511.33
н147	349918.56	1188507.66
н148	349911.84	1188507.78

Условный номер земельного участка <u>:85:3Y56</u> (указывается в случае, если предусматривается образование двух и более земельных участков)		
Площадь земельного участка <u>28 м²</u>		
Обозначение характерных точек границ	Координаты, м	
	X	Y
1	2	3
н155	349918.67	1188511.33
н156	349918.79	1188514.43
н157	349912.21	1188514.91
н158	349909.95	1188515.08
н153	349909.70	1188511.98
н154	349912.08	1188511.81
н155	349918.67	1188511.33

Условный номер земельного участка :85:3У57

(указывается в случае, если предусматривается образование двух и более земельных участков)

Площадь земельного участка 21 м<sup>2</sup>

Обозначение характерных точек границ	Координаты, м	
	X	Y
1	2	3
н159	349956.29	1188499.62
н160	349956.50	1188506.06
н161	349953.17	1188506.15
н162	349953.09	1188499.72
н159	349956.29	1188499.62

Условный номер земельного участка :85:3У58

(указывается в случае, если предусматривается образование двух и более земельных участков)

Площадь земельного участка 20 м<sup>2</sup>

Обозначение характерных точек границ	Координаты, м	
	X	Y
1	2	3
н163	349962.88	1188499.41
н164	349962.99	1188505.86
н165	349962.97	1188505.86
н166	349959.91	1188505.96
н167	349959.64	1188499.51
н163	349962.88	1188499.41

Условный номер земельного участка <u>:85:3У59</u> (указывается в случае, если предусматривается образование двух и более земельных участков)		
Площадь земельного участка <u>21</u> м <sup>2</sup>		
Обозначение характерных точек границ	Координаты, м	
	X	Y
1	2	3
н168	349949.63	1188499.84
н169	349949.84	1188506.25
н170	349949.82	1188506.25
н92	349946.51	1188506.35
н91	349946.27	1188499.94
н168	349949.63	1188499.84

Условный номер земельного участка <u>:85:3У60</u> (указывается в случае, если предусматривается образование двух и более земельных участков)		
Площадь земельного участка <u>19</u> м <sup>2</sup>		
Обозначение характерных точек границ	Координаты, м	
	X	Y
1	2	3
н171	349950.90	1188532.99
н172	349956.98	1188532.83
н173	349957.08	1188535.86
н174	349951.08	1188536.13
н171	349950.90	1188532.99



Условный номер земельного участка :85:3У61

(указывается в случае, если предусматривается образование двух и более земельных участков)

Площадь земельного участка 20 м<sup>2</sup>

Обозначение характерных точек границ	Координаты, м	
	X	Y
1	2	3
н175	349956.73	1188526.59
н176	349950.72	1188526.81
н177	349950.72	1188526.78
н178	349950.54	1188523.44
н179	349956.62	1188523.34
н175	349956.73	1188526.59

Условный номер земельного участка :85:3У62

(указывается в случае, если предусматривается образование двух и более земельных участков)

Площадь земельного участка 20 м<sup>2</sup>

Обозначение характерных точек границ	Координаты, м	
	X	Y
1	2	3
н180	349956.41	1188517.09
н181	349956.52	1188520.31
н182	349950.43	1188520.52
н183	349950.10	1188517.32
н180	349956.41	1188517.09

Условный номер земельного участка <u>:85:3У63</u> (указывается в случае, если предусматривается образование двух и более земельных участков)		
Площадь земельного участка <u>19</u> м <sup>2</sup>		
Обозначение характерных точек границ	Координаты, м	
	X	Y
1	2	3
н184	349957.28	1188542.15
н185	349951.27	1188542.29
н186	349951.16	1188539.17
н187	349957.18	1188539.04
н184	349957.28	1188542.15

Условный номер земельного участка <u>:85:3У64</u> (указывается в случае, если предусматривается образование двух и более земельных участков)		
Площадь земельного участка <u>18</u> м <sup>2</sup>		
Обозначение характерных точек границ	Координаты, м	
	X	Y
1	2	3
н188	349957.57	1188549.69
н189	349957.25	1188551.50
н190	349951.65	1188551.86
н191	349951.47	1188548.76
н192	349951.47	1188548.74
н193	349957.47	1188548.44
н194	349957.57	1188549.67
н188	349957.57	1188549.69

<b>Условный номер земельного участка :85:3У65</b> (указывается в случае, если предусматривается образование двух и более земельных участков)		
Обозначение характерных точек границ	Координаты, м	
	X	Y
1	2	3
н195	349956.70	1188554.67
н196	349956.14	1188557.87
н197	349951.88	1188558.08
н198	349951.88	1188558.06
н199	349951.77	1188554.91
н200	349951.77	1188554.89
н195	349956.70	1188554.67

<b>Условный номер земельного участка :85:3У66</b> (указывается в случае, если предусматривается образование двух и более земельных участков)		
Площадь земельного участка <u>10</u> м <sup>2</sup>		
Обозначение характерных точек границ	Координаты, м	
	X	Y
1	2	3
н201	349955.60	1188560.96
н202	349955.06	1188564.07
н203	349952.14	1188564.24
н204	349951.98	1188561.12
н201	349955.60	1188560.96



Условный номер земельного участка <u>:85:3У67</u> (указывается в случае, если предусматривается образование двух и более земельных участков)		
Площадь земельного участка <u>2</u> м <sup>2</sup>		
Обозначение характерных точек границ	Координаты, м	
	X	Y
1	2	3
н205	349953.40	1188573.53
н206	349952.77	1188577.13
н207	349952.55	1188577.13
н208	349952.42	1188573.59
н209	349952.42	1188573.57
н205	349953.40	1188573.53

Условный номер земельного участка <u>:85:3У68</u> (указывается в случае, если предусматривается образование двух и более земельных участков)		
Площадь земельного участка <u>11</u> м <sup>2</sup>		
Обозначение характерных точек границ	Координаты, м	
	X	Y
1	2	3
н210	349947.72	1188607.72
н211	349947.65	1188614.12
н212	349947.64	1188615.12
н122	349946.20	1188615.15
н121	349946.19	1188614.16
н120	349946.14	1188607.75
н210	349947.72	1188607.72

Условный номер земельного участка :85:3У69

(указывается в случае, если предусматривается образование двух и более земельных участков)

Площадь земельного участка 20 м<sup>2</sup>

Обозначение характерных точек границ	Координаты, м	
	X	Y
1	2	3
н113	349946.00	1188587.19
н213	349949.24	1188587.13
н214	349949.37	1188593.30
н112	349946.12	1188593.41
н113	349946.00	1188587.19

Условный номер земельного участка :85:3У70

(указывается в случае, если предусматривается образование двух и более земельных участков)

Площадь земельного участка 12 м<sup>2</sup>

Обозначение характерных точек границ	Координаты, м	
	X	Y
1	2	3
н196	349956.14	1188557.87
н201	349955.60	1188560.96
н204	349951.98	1188561.12
н215	349951.98	1188561.10
н197	349951.88	1188558.08
н196	349956.14	1188557.87



Условный номер земельного участка <u>:85:3У71</u> (указывается в случае, если предусматривается образование двух и более земельных участков)		
Площадь земельного участка <u>16</u> м <sup>2</sup>		
Обозначение характерных точек границ	Координаты, м	
	Х	У
1	2	3
н189	349957.25	1188551.50
н195	349956.70	1188554.67
н200	349951.77	1188554.89
н190	349951.65	1188551.86
н189	349957.25	1188551.50

Условный номер земельного участка <u>:85:3У72</u> (указывается в случае, если предусматривается образование двух и более земельных участков)		
Площадь земельного участка <u>20</u> м <sup>2</sup>		
Обозначение характерных точек границ	Координаты, м	
	Х	У
1	2	3
н216	349951.36	1188545.38
н217	349957.37	1188545.28
н193	349957.47	1188548.44
н192	349951.47	1188548.74
н216	349951.36	1188545.38

Условный номер земельного участка <u>:85:3У73</u> (указывается в случае, если предусматривается образование двух и более земельных участков)		
Площадь земельного участка <u>6</u> м <sup>2</sup>		
Обозначение характерных точек границ	Координаты, м	
	X	Y
1	2	3
н218	349959.44	1188538.99
н219	349958.89	1188542.12
н184	349957.28	1188542.15
н187	349957.18	1188539.04
н218	349959.44	1188538.99

Условный номер земельного участка <u>:85:3У74</u> (указывается в случае, если предусматривается образование двух и более земельных участков)		
Площадь земельного участка <u>18</u> м <sup>2</sup>		
Обозначение характерных точек границ	Координаты, м	
	X	Y
1	2	3
н179	349956.62	1188523.34
н178	349950.54	1188523.44
н220	349950.54	1188523.42
н182	349950.43	1188520.52
н181	349956.52	1188520.31
н179	349956.62	1188523.34

Условный номер земельного участка <u>:85:3У75</u> (указывается в случае, если предусматривается образование двух и более земельных участков)		
Площадь земельного участка <u>20 м²</u>		
Обозначение характерных точек границ	Координаты, м	
	Х	У
1	2	3
н221	349962.35	1188517.05
н180	349956.41	1188517.09
н222	349956.29	1188513.75
н223	349962.35	1188513.79
н224	349962.35	1188517.03
н221	349962.35	1188517.05

Условный номер земельного участка <u>:85:3У76</u> (указывается в случае, если предусматривается образование двух и более земельных участков)		
Обозначение характерных точек границ	Координаты, м	
	Х	У
1	2	3
н225	349961.63	1188526.46
н226	349961.05	1188529.76
н227	349956.84	1188529.71
н175	349956.73	1188526.59
н225	349961.63	1188526.46



Условный номер земельного участка :85:3У77

(указывается в случае, если предусматривается образование двух и более земельных участков)

Площадь земельного участка 10 м<sup>2</sup>

Обозначение характерных точек границ	Координаты, м	
	X	Y
1	2	3
н228	349960.52	1188532.79
н229	349960.01	1188535.74
н173	349957.08	1188535.86
н172	349956.98	1188532.83
н228	349960.52	1188532.79

Условный номер земельного участка :85:3У78

(указывается в случае, если предусматривается образование двух и более земельных участков)

Обозначение характерных точек границ	Координаты, м	
	X	Y
1	2	3
н230	349949.41	1188493.35
н168	349949.63	1188499.84
н91	349946.27	1188499.94
н94	349946.03	1188493.43
н231	349949.39	1188493.35
н230	349949.41	1188493.35

Условный номер земельного участка <u>:85:3У79</u> (указывается в случае, если предусматривается образование двух и более земельных участков)		
Площадь земельного участка <u>21</u> м <sup>2</sup>		
Обозначение характерных точек границ	Координаты, м	
	Х	У
1	2	3
н232	349962.77	1188493.00
н163	349962.88	1188499.41
н167	349959.64	1188499.51
н233	349959.38	1188493.11
н232	349962.77	1188493.00

Условный номер земельного участка <u>:85:3У80</u> (указывается в случае, если предусматривается образование двух и более земельных участков)		
Площадь земельного участка <u>20</u> м <sup>2</sup>		
Обозначение характерных точек границ	Координаты, м	
	Х	У
1	2	3
н234	349956.07	1188493.19
н159	349956.29	1188499.62
н162	349953.09	1188499.72
н235	349953.00	1188493.26
н236	349953.02	1188493.26
н237	349956.05	1188493.19
н234	349956.07	1188493.19

Условный номер земельного участка <u>:85:3У81</u> (указывается в случае, если предусматривается образование двух и более земельных участков)		
Площадь земельного участка <u>20</u> м <sup>2</sup>		
Обозначение характерных точек границ	Координаты, м	
	X	Y
1	2	3
н238	349949.43	1188596.27
н239	349948.80	1188599.84
н111	349946.25	1188599.89
н112	349946.12	1188593.41
н214	349949.37	1188593.30
н238	349949.43	1188596.27

Условный номер земельного участка <u>:85:3У82</u> (указывается в случае, если предусматривается образование двух и более земельных участков)		
Площадь земельного участка <u>4</u> м <sup>2</sup>		
Обозначение характерных точек границ	Координаты, м	
	X	Y
1	2	3
н219	349958.89	1188542.12
н240	349958.35	1188545.24
н217	349957.37	1188545.28
н184	349957.28	1188542.15
н219	349958.89	1188542.12



Условный номер земельного участка <u>:85:3У83</u> (указывается в случае, если предусматривается образование двух и более земельных участков)		
Площадь земельного участка <u>19 м²</u>		
Обозначение характерных точек границ	Координаты, м	
	Х	У
1	2	3
н174	349951.08	1188536.13
н173	349957.08	1188535.86
н187	349957.18	1188539.04
н186	349951.16	1188539.17
н241	349951.16	1188539.15
н174	349951.08	1188536.13

Условный номер земельного участка <u>:85:3У84</u> (указывается в случае, если предусматривается образование двух и более земельных участков)		
Площадь земельного участка <u>18 м²</u>		
Обозначение характерных точек границ	Координаты, м	
	Х	У
1	2	3
н242	349962.51	1188521.42
н243	349962.19	1188523.26
н179	349956.62	1188523.34
н181	349956.52	1188520.31
н244	349962.47	1188520.10
н245	349962.47	1188520.12
н242	349962.51	1188521.42

<b>Условный номер земельного участка :85:3У85</b> (указывается в случае, если предусматривается образование двух и более земельных участков)		
<b>Площадь земельного участка 12 м²</b>		
Обозначение характерных точек границ	Координаты, м	
	X	Y
1	2	3
н227	349956.84	1188529.71
н226	349961.05	1188529.76
н228	349960.52	1188532.79
н172	349956.98	1188532.83
н246	349956.83	1188529.73
н227	349956.84	1188529.71

<b>Условный номер земельного участка :85:3У86</b> (указывается в случае, если предусматривается образование двух и более земельных участков)		
Обозначение характерных точек границ	Координаты, м	
	X	Y
1	2	3
н162	349953.09	1188499.72
н161	349953.17	1188506.15
н247	349953.15	1188506.15
н169	349949.84	1188506.25
н168	349949.63	1188499.84
н162	349953.09	1188499.72



Условный номер земельного участка <u>:85:3У87</u> (указывается в случае, если предусматривается образование двух и более земельных участков)		
Обозначение характерных точек границ	Координаты, м	
	X	Y
1	2	3
н167	349959.64	1188499.51
н166	349959.91	1188505.96
н248	349959.89	1188505.96
н160	349956.50	1188506.06
н159	349956.29	1188499.62
н167	349959.64	1188499.51

Условный номер земельного участка <u>:85:3У88</u> (указывается в случае, если предусматривается образование двух и более земельных участков)		
Обозначение характерных точек границ	Координаты, м	
	X	Y
1	2	3
н249	349965.25	1188499.33
н250	349965.22	1188505.79
н164	349962.99	1188505.86
н163	349962.88	1188499.41
н249	349965.25	1188499.33

<b>Условный номер земельного участка :85:3У89</b> (указывается в случае, если предусматривается образование двух и более земельных участков)		
Площадь земельного участка <u>8</u> м <sup>2</sup>		
Обозначение характерных точек границ	Координаты, м	
	X	Y
1	2	3
н251	349955.06	1188564.05
н252	349954.50	1188567.26
н253	349952.22	1188567.40
н254	349952.12	1188564.22
н251	349955.06	1188564.05

<b>Условный номер земельного участка :85:3У90</b> (указывается в случае, если предусматривается образование двух и более земельных участков)		
Площадь земельного участка <u>2</u> м <sup>2</sup>		
Обозначение характерных точек границ	Координаты, м	
	X	Y
1	2	3
н240	349958.35	1188545.24
н255	349957.79	1188548.41
н255	349957.79	1188548.41
н193	349957.47	1188548.44
н217	349957.37	1188545.28
н240	349958.35	1188545.24

Условный номер земельного участка <u>:85:3У91</u> (указывается в случае, если предусматривается образование двух и более земельных участков)		
Площадь земельного участка <u>8</u> м <sup>2</sup>		
Обозначение характерных точек границ	Координаты, м	
	X	Y
1	2	3
н229	349960.01	1188535.74
н218	349959.44	1188538.99
н187	349957.18	1188539.04
н173	349957.08	1188535.86
н229	349960.01	1188535.74

Условный номер земельного участка <u>:85:3У92</u> (указывается в случае, если предусматривается образование двух и более земельных участков)		
Площадь земельного участка <u>19</u> м <sup>2</sup>		
Обозначение характерных точек границ	Координаты, м	
	X	Y
1	2	3
н180	349956.41	1188517.09
н221	349962.35	1188517.05
н244	349962.47	1188520.10
н181	349956.52	1188520.31
н180	349956.41	1188517.09



Условный номер земельного участка <u>:85:3У93</u> (указывается в случае, если предусматривается образование двух и более земельных участков)		
Площадь земельного участка <u>17</u> м <sup>2</sup>		
Обозначение характерных точек границ	Координаты, м	
	X	Y
1	2	3
н243	349962.19	1188523.26
н225	349961.63	1188526.46
н175	349956.73	1188526.59
н179	349956.62	1188523.34
н243	349962.19	1188523.26

Условный номер земельного участка <u>:85:3У94</u> (указывается в случае, если предусматривается образование двух и более земельных участков)		
Площадь земельного участка <u>23</u> м <sup>2</sup>		
Обозначение характерных точек границ	Координаты, м	
	X	Y
1	2	3
н235	349953.00	1188493.26
н162	349953.09	1188499.72
н168	349949.63	1188499.84
н230	349949.41	1188493.35
н235	349953.00	1188493.26

Условный номер земельного участка <u>:85:3У95</u> (указывается в случае, если предусматривается образование двух и более земельных участков)		
Площадь земельного участка <u>21</u> м <sup>2</sup>		
Обозначение характерных точек границ	Координаты, м	
	X	Y
1	2	3
н233	349959.38	1188493.11
н167	349959.64	1188499.51
н159	349956.29	1188499.62
н234	349956.07	1188493.19
н256	349959.36	1188493.11
н233	349959.38	1188493.11

Условный номер земельного участка <u>:85:3У96</u> (указывается в случае, если предусматривается образование двух и более земельных участков)		
Площадь земельного участка <u>16</u> м <sup>2</sup>		
Обозначение характерных точек границ	Координаты, м	
	X	Y
1	2	3
н257	349965.27	1188492.92
н249	349965.25	1188499.33
н163	349962.88	1188499.41
н232	349962.77	1188493.00
н258	349962.79	1188493.00
н257	349965.27	1188492.92

Условный номер земельного участка <u>:85:3У97</u> (указывается в случае, если предусматривается образование двух и более земельных участков)		
Площадь земельного участка <u>4</u> м <sup>2</sup>		
Обозначение характерных точек границ	Координаты, м	
	X	Y
1	2	3
н259	349953.94	1188570.46
н205	349953.40	1188573.53
н260	349952.44	1188573.57
н261	349952.33	1188570.54
н259	349953.94	1188570.46

Условный номер земельного участка <u>:85:3У98</u> (указывается в случае, если предусматривается образование двух и более земельных участков)		
Площадь земельного участка <u>1</u> м <sup>2</sup>		
Обозначение характерных точек границ	Координаты, м	
	X	Y
1	2	3
н262	349949.95	1188593.28
н238	349949.43	1188596.27
н214	349949.37	1188593.30
н262	349949.95	1188593.28



Условный номер земельного участка <u>:85:3У99</u> (указывается в случае, если предусматривается образование двух и более земельных участков)		
Площадь земельного участка <u>26 м<sup>2</sup></u>		
Обозначение характерных точек границ	Координаты, м	
	X	Y
1	2	3
н263	349925.11	1188479.94
н264	349925.44	1188486.07
н265	349922.10	1188486.20
н266	349921.47	1188479.85
н267	349921.23	1188478.85
н268	349925.04	1188478.72
н263	349925.11	1188479.94

Условный номер земельного участка <u>:85:3У100</u> (указывается в случае, если предусматривается образование двух и более земельных участков)		
Площадь земельного участка <u>39 м<sup>2</sup></u>		
Обозначение характерных точек границ	Координаты, м	
	X	Y
1	2	3
н266	349921.47	1188479.85
н267	349921.23	1188478.85
н269	349914.42	1188482.19
н270	349915.18	1188482.99
н271	349920.30	1188488.28
н265	349922.10	1188486.20
н266	349921.47	1188479.85

Условный номер земельного участка :85:3У101

(указывается в случае, если предусматривается образование двух и более земельных участков)

Площадь земельного участка 37 м<sup>2</sup>

Обозначение характерных точек границ	Координаты, м	
	X	Y
1	2	3
н270	349915.18	1188482.99
н269	349914.42	1188482.19
н272	349913.51	1188482.63
н273	349911.19	1188486.81
н274	349912.05	1188487.28
н275	349918.65	1188490.79
н271	349920.30	1188488.28
н270	349915.18	1188482.99

Условный номер земельного участка :85:3У102

(указывается в случае, если предусматривается образование двух и более земельных участков)

Площадь земельного участка 39 м<sup>2</sup>

Обозначение характерных точек границ	Координаты, м	
	X	Y
1	2	3
н274	349912.05	1188487.28
н273	349911.19	1188486.81
н276	349909.27	1188490.25
н277	349909.25	1188492.12
н278	349910.15	1188492.32
н279	349917.50	1188493.90
н275	349918.65	1188490.79
н274	349912.05	1188487.28



Условный номер земельного участка <u>:85:3У103</u> (указывается в случае, если предусматривается образование двух и более земельных участков)		
Площадь земельного участка <u>31</u> м <sup>2</sup>		
Обозначение характерных точек границ	Координаты, м	
	X	Y
1	2	3
н152	349910.39	1188503.49
н280	349910.10	1188503.49
н151	349909.11	1188503.49
н281	349909.15	1188500.14
н282	349910.12	1188500.12
н283	349918.05	1188499.95
н146	349918.40	1188503.31
н152	349910.39	1188503.49

Условный номер земельного участка <u>:85:3У104</u> (указывается в случае, если предусматривается образование двух и более земельных участков)		
Площадь земельного участка <u>60</u> м <sup>2</sup>		
Обозначение характерных точек границ	Координаты, м	
	X	Y
1	2	3
н279	349917.50	1188493.90
н283	349918.05	1188499.95
н282	349910.12	1188500.12
н281	349909.15	1188500.14
н277	349909.25	1188492.12
н278	349910.15	1188492.32
н279	349917.50	1188493.90

Условный номер земельного участка <u>:85:3У105</u> (указывается в случае, если предусматривается образование двух и более земельных участков)		
Площадь земельного участка <u>23 м²</u>		
Обозначение характерных точек границ	Координаты, м	
	X	Y
1	2	3
н284	349912.92	1188537.15
н285	349919.67	1188537.01
н286	349919.73	1188540.03
н287	349912.97	1188540.13
н288	349911.99	1188540.07
н289	349911.89	1188538.87
н290	349911.76	1188537.18
н284	349912.92	1188537.15

Условный номер земельного участка <u>:85:3У106</u> (указывается в случае, если предусматривается образование двух и более земельных участков)		
Площадь земельного участка <u>26 м²</u>		
Обозначение характерных точек границ	Координаты, м	
	X	Y
1	2	3
н291	349919.61	1188533.80
н285	349919.67	1188537.01
н284	349912.92	1188537.15
н290	349911.76	1188537.18
н292	349911.49	1188533.96
н293	349912.87	1188533.94
н291	349919.61	1188533.80

Условный номер земельного участка :85:3У107

(указывается в случае, если предусматривается образование двух и более земельных участков)

Площадь земельного участка 27 м<sup>2</sup>

Обозначение характерных точек границ	Координаты, м	
	X	Y
1	2	3
н294	349919.55	1188530.52
н295	349919.55	1188530.58
н291	349919.61	1188533.80
н293	349912.87	1188533.94
н292	349911.49	1188533.96
н296	349911.23	1188530.69
н297	349912.81	1188530.66
н294	349919.55	1188530.52

Условный номер земельного участка :85:3У108

(указывается в случае, если предусматривается образование двух и более земельных участков)

Площадь земельного участка 26 м<sup>2</sup>

Обозначение характерных точек границ	Координаты, м	
	X	Y
1	2	3
н298	349919.50	1188527.12
н299	349912.75	1188527.26
н300	349910.95	1188527.30
н301	349910.70	1188524.26
н302	349912.71	1188524.23
н303	349919.46	1188524.10
н298	349919.50	1188527.12



Условный номер земельного участка <u>:85:3У109</u> (указывается в случае, если предусматривается образование двух и более земельных участков)		
Площадь земельного участка <u>29</u> м <sup>2</sup>		
Обозначение характерных точек границ	Координаты, м	
	X	Y
1	2	3
н298	349919.50	1188527.12
н294	349919.55	1188530.52
н297	349912.81	1188530.66
н296	349911.23	1188530.69
н300	349910.95	1188527.30
н299	349912.75	1188527.26
н298	349919.50	1188527.12

Условный номер земельного участка <u>:85:3У110</u> (указывается в случае, если предусматривается образование двух и более земельных участков)		
Площадь земельного участка <u>34</u> м <sup>2</sup>		
Обозначение характерных точек границ	Координаты, м	
	X	Y
1	2	3
н304	349899.60	1188573.40
н305	349906.61	1188574.26
н306	349906.25	1188578.25
н307	349899.22	1188577.39
н308	349897.80	1188577.21
н309	349898.13	1188573.22
н304	349899.60	1188573.40

Условный номер земельного участка <u>:85:3У111</u> (указывается в случае, если предусматривается образование двух и более земельных участков)		
Площадь земельного участка <u>33</u> м <sup>2</sup>		
Обозначение характерных точек границ	Координаты, м	
	X	Y
1	2	3
н307	349899.22	1188577.39
н306	349906.25	1188578.25
н310	349905.90	1188582.07
н311	349898.85	1188581.20
н312	349897.48	1188581.03
н308	349897.80	1188577.21
н307	349899.22	1188577.39

Условный номер земельного участка <u>:85:3У112</u> (указывается в случае, если предусматривается образование двух и более земельных участков)		
Площадь земельного участка <u>31</u> м <sup>2</sup>		
Обозначение характерных точек границ	Координаты, м	
	X	Y
1	2	3
н311	349898.85	1188581.20
н310	349905.90	1188582.07
н313	349905.52	1188585.67
н314	349898.50	1188584.81
н315	349897.18	1188584.65
н312	349897.48	1188581.03
н311	349898.85	1188581.20

Условный номер земельного участка <u>:85:3У113</u> (указывается в случае, если предусматривается образование двух и более земельных участков)		
Площадь земельного участка <u>33</u> м <sup>2</sup>		
Обозначение характерных точек границ	Координаты, м	
	X	Y
1	2	3
н314	349898.50	1188584.81
н313	349905.52	1188585.67
н316	349905.11	1188589.63
н317	349898.12	1188588.77
н318	349896.85	1188588.62
н315	349897.18	1188584.65
н314	349898.50	1188584.81

Условный номер земельного участка <u>:85:3У114</u> (указывается в случае, если предусматривается образование двух и более земельных участков)		
Площадь земельного участка <u>33</u> м <sup>2</sup>		
Обозначение характерных точек границ	Координаты, м	
	X	Y
1	2	3
н317	349898.12	1188588.77
н316	349905.11	1188589.63
н319	349904.70	1188593.54
н320	349897.75	1188592.69
н321	349896.52	1188592.54
н318	349896.85	1188588.62
н317	349898.12	1188588.77



Условный номер земельного участка <u>:85:3У115</u> (указывается в случае, если предусматривается образование двух и более земельных участков)		
Площадь земельного участка <u>29</u> м <sup>2</sup>		
Обозначение характерных точек границ	Координаты, м	
	X	Y
1	2	3
н320	349897.75	1188592.69
н319	349904.70	1188593.54
н322	349904.34	1188597.01
н323	349897.41	1188596.16
н324	349896.23	1188596.01
н321	349896.52	1188592.54
н320	349897.75	1188592.69

Условный номер земельного участка <u>:85:3У116</u> (указывается в случае, если предусматривается образование двух и более земельных участков)		
Площадь земельного участка <u>33</u> м <sup>2</sup>		
Обозначение характерных точек границ	Координаты, м	
	X	Y
1	2	3
н322	349904.34	1188597.01
н325	349903.91	1188601.05
н326	349897.02	1188600.20
н327	349895.90	1188600.06
н324	349896.23	1188596.01
н323	349897.41	1188596.16
н322	349904.34	1188597.01

Условный номер земельного участка <u>:85:3У117</u> (указывается в случае, если предусматривается образование двух и более земельных участков)		
Площадь земельного участка <u>34 м<sup>2</sup></u>		
Обозначение характерных точек границ	Координаты, м	
	X	Y
1	2	3
н328	349899.74	1188566.57
н329	349907.25	1188567.32
н330	349906.77	1188571.25
н331	349899.45	1188570.52
н332	349898.37	1188570.41
н333	349898.70	1188566.47
н328	349899.74	1188566.57

Условный номер земельного участка <u>:85:3У118</u> (указывается в случае, если предусматривается образование двух и более земельных участков)		
Площадь земельного участка <u>30 м<sup>2</sup></u>		
Обозначение характерных точек границ	Координаты, м	
	X	Y
1	2	3
н334	349899.98	1188563.14
н335	349907.65	1188563.90
н329	349907.25	1188567.32
н328	349899.74	1188566.57
н333	349898.70	1188566.47
н336	349898.98	1188563.04
н334	349899.98	1188563.14



Условный номер земельного участка <u>:85:3У119</u> (указывается в случае, если предусматривается образование двух и более земельных участков)		
Площадь земельного участка <u>28 м²</u>		
Обозначение характерных точек границ	Координаты, м	
	X	Y
1	2	3
н337	349908.02	1188560.66
н335	349907.65	1188563.90
н334	349899.98	1188563.14
н336	349898.98	1188563.04
н338	349899.07	1188561.97
н339	349899.44	1188559.80
н340	349900.44	1188559.90
н337	349908.02	1188560.66

Условный номер земельного участка <u>:85:3У120</u> (указывается в случае, если предусматривается образование двух и более земельных участков)		
Площадь земельного участка <u>39 м²</u>		
Обозначение характерных точек границ	Координаты, м	
	X	Y
1	2	3
н131	349930.23	1188608.04
н130	349930.17	1188614.55
н129	349930.16	1188615.56
н341	349923.49	1188614.75
н342	349923.96	1188613.72
н343	349926.93	1188607.18
н131	349930.23	1188608.04

Условный номер земельного участка :85:3У121

(указывается в случае, если предусматривается образование двух и более земельных участков)

Площадь земельного участка 27 м<sup>2</sup>

Обозначение характерных точек границ	Координаты, м	
	X	Y
1	2	3
н43	349934.17	1188550.58
н44	349940.47	1188550.44
н45	349940.49	1188554.78
н46	349934.30	1188555.01
н47	349934.28	1188555.01
н43	349934.17	1188550.58

Условный номер земельного участка :85:3У122

(указывается в случае, если предусматривается образование двух и более земельных участков)

Площадь земельного участка 28 м<sup>2</sup>

Обозначение характерных точек границ	Координаты, м	
	X	Y
1	2	3
н48	349927.99	1188550.72
н43	349934.17	1188550.58
н47	349934.28	1188555.01
н49	349928.11	1188555.23
н48	349927.99	1188550.72

Условный номер земельного участка <u>:85:3У123</u> (указывается в случае, если предусматривается образование двух и более земельных участков)		
Площадь земельного участка <u>26 м²</u>		
Обозначение характерных точек границ	Координаты, м	
	X	Y
1	2	3
н50	349940.42	1188546.20
н51	349940.47	1188550.42
н44	349940.47	1188550.44
н43	349934.17	1188550.58
н52	349934.06	1188546.47
н50	349940.42	1188546.20

Условный номер земельного участка <u>:85:3У124</u> (указывается в случае, если предусматривается образование двух и более земельных участков)		
Площадь земельного участка <u>25 м²</u>		
Обозначение характерных точек границ	Координаты, м	
	X	Y
1	2	3
н52	349934.06	1188546.47
н43	349934.17	1188550.58
н48	349927.99	1188550.72
н53	349927.99	1188550.70
н54	349927.84	1188546.73
н52	349934.06	1188546.47



Условный номер земельного участка <u>:85:3У125</u> (указывается в случае, если предусматривается образование двух и более земельных участков)		
Площадь земельного участка <u>23</u> м <sup>2</sup>		
Обозначение характерных точек границ	Координаты, м	
	X	Y
1	2	3
н344	349955.40	1188478.56
н345	349955.52	1188485.12
н346	349952.39	1188485.21
н347	349952.27	1188478.65
н348	349952.26	1188477.78
н349	349955.39	1188477.68
н344	349955.40	1188478.56

Условный номер земельного участка <u>:85:3У126</u> (указывается в случае, если предусматривается образование двух и более земельных участков)		
Площадь земельного участка <u>26</u> м <sup>2</sup>		
Обозначение характерных точек границ	Координаты, м	
	X	Y
1	2	3
н350	349958.87	1188478.47
н351	349958.99	1188485.02
н345	349955.52	1188485.12
н344	349955.40	1188478.56
н349	349955.39	1188477.68
н352	349958.86	1188477.56
н350	349958.87	1188478.47

Условный номер земельного участка <u>:85:3У127</u> (указывается в случае, если предусматривается образование двух и более земельных участков)		
Площадь земельного участка <u>25</u> м <sup>2</sup>		
Обозначение характерных точек границ	Координаты, м	
	X	Y
1	2	3
н353	349962.24	1188478.37
н354	349962.36	1188484.92
н351	349958.99	1188485.02
н350	349958.87	1188478.47
н352	349958.86	1188477.56
н355	349962.22	1188477.44
н353	349962.24	1188478.37

Условный номер земельного участка <u>:85:3У128</u> (указывается в случае, если предусматривается образование двух и более земельных участков)		
Площадь земельного участка <u>23</u> м <sup>2</sup>		
Обозначение характерных точек границ	Координаты, м	
	X	Y
1	2	3
н356	349965.31	1188484.84
н354	349962.36	1188484.92
н353	349962.24	1188478.37
н355	349962.22	1188477.44
н357	349965.34	1188477.34
н356	349965.31	1188484.84

Условный номер земельного участка :85:3У129

(указывается в случае, если предусматривается образование двух и более земельных участков)

Площадь земельного участка 26 м<sup>2</sup>

Обозначение характерных точек границ	Координаты, м	
	X	Y
1	2	3
н358	349932.14	1188479.69
н359	349932.24	1188485.83
н360	349928.80	1188485.90
н361	349928.56	1188479.80
н362	349928.51	1188478.60
н363	349932.12	1188478.47
н358	349932.14	1188479.69

Условный номер земельного участка :85:3У130

(указывается в случае, если предусматривается образование двух и более земельных участков)

Площадь земельного участка 25 м<sup>2</sup>

Обозначение характерных точек границ	Координаты, м	
	X	Y
1	2	3
н364	349935.48	1188479.58
н365	349935.58	1188485.76
н359	349932.24	1188485.83
н358	349932.14	1188479.69
н363	349932.12	1188478.47
н366	349935.46	1188478.36
н364	349935.48	1188479.58



Условный номер земельного участка :85:3У131

(указывается в случае, если предусматривается образование двух и более земельных участков)

Площадь земельного участка 25 м<sup>2</sup>

Обозначение характерных точек границ	Координаты, м	
	X	Y
1	2	3
н367	349938.89	1188479.48
н368	349938.99	1188485.69
н369	349938.97	1188485.69
н365	349935.58	1188485.76
н364	349935.48	1188479.58
н366	349935.46	1188478.36
н370	349938.87	1188478.24
н367	349938.89	1188479.48

Условный номер земельного участка :85:3У132

(указывается в случае, если предусматривается образование двух и более земельных участков)

Площадь земельного участка 24 м<sup>2</sup>

Обозначение характерных точек границ	Координаты, м	
	X	Y
1	2	3
н347	349952.27	1188478.65
н346	349952.39	1188485.21
н371	349949.11	1188485.33
н372	349949.01	1188478.74
н373	349949.00	1188477.90
н348	349952.26	1188477.78
н347	349952.27	1188478.65

Условный номер земельного участка <u>:85:3У133</u> (указывается в случае, если предусматривается образование двух и более земельных участков)		
Площадь земельного участка <u>25</u> м <sup>2</sup>		
Обозначение характерных точек границ	Координаты, м	
	X	Y
1	2	3
н372	349949.01	1188478.74
н371	349949.11	1188485.33
н374	349945.90	1188485.44
н375	349945.53	1188479.27
н376	349945.50	1188478.02
н373	349949.00	1188477.90
н372	349949.01	1188478.74

Условный номер земельного участка <u>:85:3У134</u> (указывается в случае, если предусматривается образование двух и более земельных участков)		
Площадь земельного участка <u>26</u> м <sup>2</sup>		
Обозначение характерных точек границ	Координаты, м	
	X	Y
1	2	3
н377	349942.38	1188479.37
н378	349942.47	1188485.57
н368	349938.99	1188485.69
н367	349938.89	1188479.48
н370	349938.87	1188478.24
н379	349942.36	1188478.12
н377	349942.38	1188479.37



Условный номер земельного участка <u>:85:3У135</u> (указывается в случае, если предусматривается образование двух и более земельных участков)		
Площадь земельного участка <u>24</u> м <sup>2</sup>		
Обозначение характерных точек границ	Координаты, м	
	X	Y
1	2	3
н374	349945.90	1188485.44
н378	349942.47	1188485.57
н377	349942.38	1188479.37
н379	349942.36	1188478.12
н376	349945.50	1188478.02
н375	349945.53	1188479.27
н374	349945.90	1188485.44

Условный номер земельного участка <u>:85:3У136</u> (указывается в случае, если предусматривается образование двух и более земельных участков)		
Площадь земельного участка <u>46</u> м <sup>2</sup>		
Обозначение характерных точек границ	Координаты, м	
	X	Y
1	2	3
н380	349923.61	1188606.32
н343	349926.93	1188607.18
н342	349923.96	1188613.72
н341	349923.49	1188614.75
н381	349917.16	1188613.99
н382	349917.54	1188613.16
н383	349918.77	1188610.51
н380	349923.61	1188606.32

Условный номер земельного участка <u>:85:3У137</u> (указывается в случае, если предусматривается образование двух и более земельных участков)		
Площадь земельного участка <u>29</u> м <sup>2</sup>		
Обозначение характерных точек границ	Координаты, м	
	X	Y
1	2	3
н384	349921.30	1188603.64
н380	349923.61	1188606.32
н383	349918.77	1188610.51
н385	349915.26	1188606.07
н384	349921.30	1188603.64

Условный номер земельного участка <u>:85:3У138</u> (указывается в случае, если предусматривается образование двух и более земельных участков)		
Площадь земельного участка <u>30</u> м <sup>2</sup>		
Обозначение характерных точек границ	Координаты, м	
	X	Y
1	2	3
н137	349920.67	1188600.23
н384	349921.30	1188603.64
н385	349915.26	1188606.07
н386	349914.61	1188601.78
н136	349914.69	1188600.05
н137	349920.67	1188600.23

Условный номер земельного участка <u>:85:3У139</u> (указывается в случае, если предусматривается образование двух и более земельных участков)		
Площадь земельного участка <u>19</u> м <sup>2</sup>		
Обозначение характерных точек границ	Координаты, м	
	X	Y
1	2	3
н246	349956.83	1188529.73
н172	349956.98	1188532.83
н171	349950.90	1188532.99
н387	349950.79	1188529.90
н246	349956.83	1188529.73

Условный номер земельного участка <u>:85:3У140</u> (указывается в случае, если предусматривается образование двух и более земельных участков)		
Площадь земельного участка <u>19</u> м <sup>2</sup>		
Обозначение характерных точек границ	Координаты, м	
	X	Y
1	2	3
н175	349956.73	1188526.59
н227	349956.84	1188529.71
н388	349950.80	1188529.89
н389	349950.69	1188526.81
н175	349956.73	1188526.59



Условный номер земельного участка <u>:85:3У141</u> (указывается в случае, если предусматривается образование двух и более земельных участков)		
Площадь земельного участка <u>25</u> м <sup>2</sup>		
Обозначение характерных точек границ	Координаты, м	
	X	Y
1	2	3
н361	349928.56	1188479.80
н360	349928.80	1188485.90
н390	349925.43	1188485.98
н263	349925.11	1188479.94
н268	349925.04	1188478.72
н362	349928.51	1188478.60
н361	349928.56	1188479.80

Условный номер земельного участка <u>:85:3У142</u> (указывается в случае, если предусматривается образование двух и более земельных участков)		
Площадь земельного участка <u>32</u> м <sup>2</sup>		
Обозначение характерных точек границ	Координаты, м	
	X	Y
1	2	3
н156	349918.79	1188514.43
н391	349919.05	1188518.02
н392	349912.47	1188518.50
н393	349910.25	1188518.66
н158	349909.95	1188515.08
н157	349912.21	1188514.91
н156	349918.79	1188514.43

Условный номер земельного участка <u>:85:3У143</u> (указывается в случае, если предусматривается образование двух и более земельных участков)		
Площадь земельного участка <u>20 м²</u>		
Обозначение характерных точек границ	Координаты, м	
	Х	У
1	2	3
н100	349939.50	1188593.62
н107	349939.64	1188599.95
н394	349936.46	1188600.02
н96	349936.32	1188593.69
н100	349939.50	1188593.62

Условный номер земельного участка <u>:85:3У144</u> (указывается в случае, если предусматривается образование двух и более земельных участков)		
Площадь земельного участка <u>20 м²</u>		
Обозначение характерных точек границ	Координаты, м	
	Х	У
1	2	3
н96	349936.32	1188593.69
н394	349936.46	1188600.02
н102	349933.31	1188600.13
н97	349933.19	1188593.68
н96	349936.32	1188593.69

Условный номер земельного участка :85:3У145

(указывается в случае, если предусматривается образование двух и более земельных участков)

Площадь земельного участка 29 м<sup>2</sup>

Обозначение характерных точек границ	Координаты, м	
	X	Y
1	2	3
н391	349919.05	1188518.02
н395	349919.28	1188521.47
н396	349912.66	1188521.70
н397	349910.50	1188521.78
н393	349910.25	1188518.66
н392	349912.47	1188518.50
н391	349919.05	1188518.02

Условный номер земельного участка :85:3У146

(указывается в случае, если предусматривается образование двух и более земельных участков)

Обозначение характерных точек границ	Координаты, м	
	X	Y
1	2	3
н395	349919.28	1188521.47
н303	349919.46	1188524.10
н302	349912.71	1188524.23
н301	349910.70	1188524.26
н397	349910.50	1188521.78
н396	349912.66	1188521.70
н395	349919.28	1188521.47



Условный номер земельного участка <u>:85:3У147</u> (указывается в случае, если предусматривается образование двух и более земельных участков)		
Площадь земельного участка <u>6</u> м <sup>2</sup>		
Обозначение характерных точек границ	Координаты, м	
	X	Y
1	2	3
н252	349954.50	1188567.26
н259	349953.94	1188570.46
н398	349952.33	1188570.52
н399	349952.20	1188567.38
н252	349954.50	1188567.26

Условный номер земельного участка <u>:85:3У148</u> (указывается в случае, если предусматривается образование двух и более земельных участков)		
Площадь земельного участка <u>21</u> м <sup>2</sup>		
Обозначение характерных точек границ	Координаты, м	
	X	Y
1	2	3
н222	349956.29	1188513.75
н180	349956.41	1188517.09
н183	349950.10	1188517.32
н400	349949.98	1188513.98
н222	349956.29	1188513.75

Условный номер земельного участка <u>:85:3У149</u> (указывается в случае, если предусматривается образование двух и более земельных участков)		
Площадь земельного участка <u>19</u> м <sup>2</sup>		
Обозначение характерных точек границ	Координаты, м	
	X	Y
1	2	3
н184	349957.28	1188542.15
н217	349957.37	1188545.28
н216	349951.36	1188545.38
н185	349951.27	1188542.29
н184	349957.28	1188542.15

Условный номер земельного участка <u>:85:3У150</u> (указывается в случае, если предусматривается образование двух и более земельных участков)		
Площадь земельного участка <u>32</u> м <sup>2</sup>		
Обозначение характерных точек границ	Координаты, м	
	X	Y
1	2	3
н401	349912.53	1188548.03
н402	349919.82	1188548.10
н403	349919.87	1188551.94
н404	349912.44	1188551.86
н405	349911.44	1188551.56
н406	349911.54	1188548.01
н401	349912.53	1188548.03



Условный номер земельного участка <u>:85:3У151</u> (указывается в случае, если предусматривается образование двух и более земельных участков)		
Площадь земельного участка <u>30</u> м <sup>2</sup>		
Обозначение характерных точек границ	Координаты, м	
	X	Y
1	2	3
н403	349919.87	1188551.94
н407	349919.92	1188555.98
н408	349917.37	1188555.95
н409	349912.35	1188555.90
н410	349912.42	1188552.61
н404	349912.44	1188551.86
н403	349919.87	1188551.94

Условный номер земельного участка <u>:85:3У152</u> (указывается в случае, если предусматривается образование двух и более земельных участков)		
Площадь земельного участка <u>31</u> м <sup>2</sup>		
Обозначение характерных точек границ	Координаты, м	
	X	Y
1	2	3
н408	349917.37	1188555.95
н411	349917.37	1188562.14
н412	349912.20	1188561.82
н413	349912.23	1188560.87
н409	349912.35	1188555.90
н408	349917.37	1188555.95

Условный номер земельного участка <u>:85:3У153</u> (указывается в случае, если предусматривается образование двух и более земельных участков)		
Площадь земельного участка <u>71</u> м <sup>2</sup>		
Обозначение характерных точек границ	Координаты, м	
	X	Y
1	2	3
н414	349908.22	1188552.44
н337	349908.02	1188560.66
н340	349900.44	1188559.90
н339	349899.44	1188559.80
н415	349900.93	1188551.15
н416	349908.24	1188551.45
н414	349908.22	1188552.44

Условный номер земельного участка <u>:85:3У154</u> (указывается в случае, если предусматривается образование двух и более земельных участков)		
Площадь земельного участка <u>39</u> м <sup>2</sup>		
Обозначение характерных точек границ	Координаты, м	
	X	Y
1	2	3
н337	349908.02	1188560.66
н414	349908.22	1188552.44
н416	349908.24	1188551.45
н405	349911.44	1188551.56
н404	349912.44	1188551.86
н410	349912.42	1188552.61
н409	349912.35	1188555.90
н413	349912.23	1188560.87
н337	349908.02	1188560.66

Условный номер земельного участка <u>:85:3Y155</u> (указывается в случае, если предусматривается образование двух и более земельных участков)		
Площадь земельного участка <u>60 м²</u>		
Обозначение характерных точек границ	Координаты, м	
	X	Y
1	2	3
н417	349919.71	1188540.01
н418	349919.74	1188544.19
н419	349912.63	1188544.12
н420	349912.61	1188544.91
н421	349911.59	1188545.79
н422	349907.91	1188545.37
н423	349907.95	1188538.82
н289	349911.89	1188538.87
н288	349911.99	1188540.07
н287	349912.97	1188540.13
н417	349919.71	1188540.01

Условный номер земельного участка <u>:85:3Y156</u> (указывается в случае, если предусматривается образование двух и более земельных участков)		
Площадь земельного участка <u>31 м²</u>		
Обозначение характерных точек границ	Координаты, м	
	X	Y
1	2	3
н419	349912.63	1188544.12
н420	349912.61	1188544.91
н421	349911.59	1188545.79
н406	349911.54	1188548.01
н401	349912.53	1188548.03
н402	349919.82	1188548.10
н418	349919.74	1188544.19
н419	349912.63	1188544.12



Условный номер земельного участка :85:3У157

(указывается в случае, если предусматривается образование двух и более земельных участков)

Площадь земельного участка 73 м<sup>2</sup>

Обозначение характерных точек границ	Координаты, м	
	X	Y
1	2	3
н424	349911.08	1188601.57
н386	349914.61	1188601.78
н385	349915.26	1188606.07
н383	349918.77	1188610.51
н382	349917.54	1188613.16
н381	349917.16	1188613.99
н425	349909.62	1188613.07
н426	349909.74	1188612.17
н424	349911.08	1188601.57

Условный номер земельного участка :85:3У158

(указывается в случае, если предусматривается образование двух и более земельных участков)

Площадь земельного участка 128 м<sup>2</sup>

Обозначение характерных точек границ	Координаты, м	
	X	Y
1	2	3
н427	349907.43	1188601.27
н428	349906.11	1188611.71
н429	349906.00	1188612.64
н430	349894.96	1188611.30
н327	349895.90	1188600.06
н326	349897.02	1188600.20
н325	349903.91	1188601.05
н427	349907.43	1188601.27

Условный номер земельного участка <u>:85:3У159</u> (указывается в случае, если предусматривается образование двух и более земельных участков)		
Площадь земельного участка <u>42</u> м <sup>2</sup>		
Обозначение характерных точек границ	Координаты, м	
	X	Y
1	2	3
н427	349907.43	1188601.27
н424	349911.08	1188601.57
н426	349909.74	1188612.17
н425	349909.62	1188613.07
н429	349906.00	1188612.64
н428	349906.11	1188611.71
н427	349907.43	1188601.27

Схема расположения земельного участка  
на кадастровом плане территории

Утверждена

(подпись) \_\_\_\_\_  
[полное наименование органа государственной власти или органа  
самостоятельного управления, принявшего решение об утверждении схемы  
или внесения изменений в решение о первоначальном предоставлении земельного участка]

№ \_\_\_\_\_

от \_\_\_\_\_

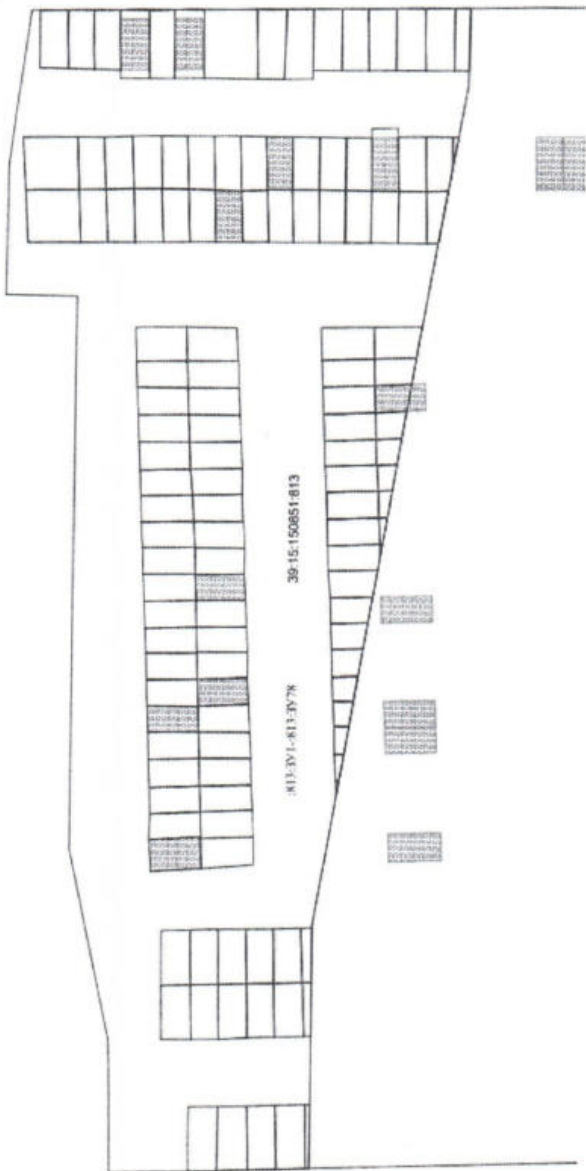

С  
Ю

Образование земельного участка  
с условным КН 39:15:150851:813:011-813:0178  
путем раздела земельного участка 39:15:150851:813  
с созданием нового земельного участка  
в границах границах;  
Категория земель - земли населенных пунктов;  
Разрешенное использование - размещение гаражей для собственных нужд;  
Адрес - Российская Федерация, Калининградская область, г. Калининград, ул. Генерала Голубкина, ООО "Парус"

УСЛОВНЫЕ ОБОЗНАЧЕНИЯ:

- ☐ обремененный земельный участок
- ☐ изъятый земельный участок
- ☐ граница ОКС

Формат	Численность	Дата	№	от	2025 г.
масштаб 1:500	Система координат МСК - 39	Кадастровый номер 39:15:150851:813	№	от	2025 г.



# Приложение № 2

Утверждена

(наименование документа об утверждении,  
включая наименования

органов государственной власти или органов  
местного самоуправления,

принявших решение об утверждении схемы

или подписавших соглашение о  
перераспределении земельных участков)

от \_\_\_\_\_ № \_\_\_\_\_

## Схема расположения земельного участка или земельных участков на кадастровом плане территории

Условный номер земельного участка <u>:814:3У1</u> (указывается в случае, если предусматривается образование двух и более земельных участков)		
Площадь земельного участка <u>21</u> м <sup>2</sup>		
Обозначение характерных точек границ	Координаты, м	
	X	Y
1	2	3
н1У	349933.24	1188514.69
н2У	349933.33	1188517.97
н3У	349927.06	1188518.30
н4У	349926.89	1188514.97
н5У	349933.22	1188514.69
н1У	349933.24	1188514.69
Условный номер земельного участка <u>:814:3У2</u> (указывается в случае, если предусматривается образование двух и более земельных участков)		
Площадь земельного участка <u>21</u> м <sup>2</sup>		
Обозначение характерных точек границ	Координаты, м	
	X	Y
1	2	3
н6У	349939.54	1188514.42
н7У	349939.74	1188517.64
н2У	349933.33	1188517.97
н1У	349933.24	1188514.69
н6У	349939.54	1188514.42

Условный номер земельного участка <u>:814:3У3</u> (указывается в случае, если предусматривается образование двух и более земельных участков)		
Площадь земельного участка <u>20</u> м <sup>2</sup>		
Обозначение характерных точек границ	Координаты, м	
	Х	У
1	2	3
н8У	349933.41	1188521.29
н9У	349927.18	1188521.49
н10У	349927.18	1188521.47
н11У	349927.06	1188518.32
н3У	349927.06	1188518.30
н2У	349933.33	1188517.97
н8У	349933.41	1188521.29
Условный номер земельного участка <u>:814:3У4</u> (указывается в случае, если предусматривается образование двух и более земельных участков)		
Площадь земельного участка <u>22</u> м <sup>2</sup>		
Обозначение характерных точек границ	Координаты, м	
	Х	У
1	2	3
н12У	349939.89	1188521.09
н8У	349933.41	1188521.29
н2У	349933.33	1188517.97
н7У	349939.74	1188517.64
н13У	349939.74	1188517.66
н14У	349939.89	1188521.07
н12У	349939.89	1188521.09
Условный номер земельного участка <u>:814:3У5</u> (указывается в случае, если предусматривается образование двух и более земельных участков)		
Площадь земельного участка <u>18</u> м <sup>2</sup>		
Обозначение характерных точек границ	Координаты, м	
	Х	У
1	2	3
н15У	349933.49	1188524.23
н16У	349927.26	1188524.41
н17У	349927.26	1188524.39
н9У	349927.18	1188521.49
н8У	349933.41	1188521.29
н15У	349933.49	1188524.23



Условный номер земельного участка :814:3У6

(указывается в случае, если предусматривается образование двух и более земельных участков)

Площадь земельного участка 19 м<sup>2</sup>

Обозначение характерных точек границ	Координаты, м	
	X	Y
1	2	3
н18У	349939.91	1188524.05
н15У	349933.49	1188524.23
н8У	349933.41	1188521.29
н12У	349939.89	1188521.09
н19У	349939.91	1188524.03
н18У	349939.91	1188524.05

Условный номер земельного участка :814:3У7

(указывается в случае, если предусматривается образование двух и более земельных участков)

Площадь земельного участка 20 м<sup>2</sup>

Обозначение характерных точек границ	Координаты, м	
	X	Y
1	2	3
н20У	349933.57	1188527.38
н21У	349927.41	1188527.61
н16У	349927.26	1188524.41
н15У	349933.49	1188524.23
н20У	349933.57	1188527.38

Условный номер земельного участка :814:3У8

(указывается в случае, если предусматривается образование двух и более земельных участков)

Площадь земельного участка 20 м<sup>2</sup>

Обозначение характерных точек границ	Координаты, м	
	X	Y
1	2	3
н22У	349940.00	1188527.14
н20У	349933.57	1188527.38
н15У	349933.49	1188524.23
н18У	349939.91	1188524.05
н22У	349940.00	1188527.14

Условный номер земельного участка <u>:814:3У9</u> (указывается в случае, если предусматривается образование двух и более земельных участков)		
Площадь земельного участка <u>20</u> м <sup>2</sup>		
Обозначение характерных точек границ	Координаты, м	
	Х	У
1	2	3
н23У	349933.65	1188530.58
н24У	349927.45	1188530.80
н25У	349927.41	1188527.63
н21У	349927.41	1188527.61
н20У	349933.57	1188527.38
н26У	349933.64	1188530.18
н23У	349933.65	1188530.58
Условный номер земельного участка <u>:814:3У10</u> (указывается в случае, если предусматривается образование двух и более земельных участков)		
Площадь земельного участка <u>19</u> м <sup>2</sup>		
Обозначение характерных точек границ	Координаты, м	
	Х	У
1	2	3
н27У	349933.73	1188533.76
н28У	349927.58	1188533.91
н29У	349927.58	1188533.89
н30У	349927.45	1188530.82
н24У	349927.45	1188530.80
н23У	349933.65	1188530.58
н27У	349933.73	1188533.76
Условный номер земельного участка <u>:814:3У11</u> (указывается в случае, если предусматривается образование двух и более земельных участков)		
Площадь земельного участка <u>19</u> м <sup>2</sup>		
Обозначение характерных точек границ	Координаты, м	
	Х	У
1	2	3
н31У	349933.81	1188536.84
н32У	349927.64	1188537.12
н28У	349927.58	1188533.91
н27У	349933.73	1188533.76
н33У	349933.80	1188536.26
н31У	349933.81	1188536.84



Условный номер земельного участка :814:3У12

(указывается в случае, если предусматривается образование двух и более земельных участков)

Площадь земельного участка 19 м<sup>2</sup>

Обозначение характерных точек границ	Координаты, м	
	X	Y
1	2	3
н34У	349933.89	1188539.94
н35У	349927.67	1188540.13
н36У	349927.67	1188540.11
н32У	349927.64	1188537.12
н31У	349933.81	1188536.84
н34У	349933.89	1188539.94

Условный номер земельного участка :814:3У13

(указывается в случае, если предусматривается образование двух и более земельных участков)

Площадь земельного участка 18 м<sup>2</sup>

Обозначение характерных точек границ	Координаты, м	
	X	Y
1	2	3
н37У	349940.05	1188530.02
н26У	349933.64	1188530.18
н20У	349933.57	1188527.38
н22У	349940.00	1188527.14
н38У	349940.00	1188527.16
н39У	349940.05	1188530.00
н37У	349940.05	1188530.02

Условный номер земельного участка :814:3У14

(указывается в случае, если предусматривается образование двух и более земельных участков)

Площадь земельного участка 39 м<sup>2</sup>

Обозначение характерных точек границ	Координаты, м	
	X	Y
1	2	3
н37У	349940.05	1188530.02
н40У	349940.15	1188536.05
н33У	349933.80	1188536.26
н27У	349933.73	1188533.76
н23У	349933.65	1188530.58
н26У	349933.64	1188530.18
н37У	349940.05	1188530.02

Условный номер земельного участка :814:3У15  
(указывается в случае, если предусматривается образование двух и более земельных участков)

Площадь земельного участка 23 м<sup>2</sup>

Обозначение характерных точек границ	Координаты, м	
	X	Y
1	2	3
н33У	349933.80	1188536.26
н40У	349940.15	1188536.05
н41У	349940.15	1188536.07
н42У	349940.22	1188539.74
н34У	349933.89	1188539.94
н31У	349933.81	1188536.84
н33У	349933.80	1188536.26

Условный номер земельного участка :814:3У16  
(указывается в случае, если предусматривается образование двух и более земельных участков)

Площадь земельного участка 27 м<sup>2</sup>

Обозначение характерных точек границ	Координаты, м	
	X	Y
1	2	3
н43У	349934.17	1188550.58
н44У	349940.47	1188550.44
н45У	349940.49	1188554.78
н46У	349934.28	1188555.01
н43У	349934.17	1188550.58

Условный номер земельного участка :814:3У17  
(указывается в случае, если предусматривается образование двух и более земельных участков)

Площадь земельного участка 28 м<sup>2</sup>

Обозначение характерных точек границ	Координаты, м	
	X	Y
1	2	3
н47У	349927.99	1188550.72
н43У	349934.17	1188550.58
н46У	349934.28	1188555.01
н48У	349928.11	1188555.23
н47У	349927.99	1188550.72



Условный номер земельного участка <u>:814:3У18</u> (указывается в случае, если предусматривается образование двух и более земельных участков)		
Площадь земельного участка <u>25</u> м <sup>2</sup>		
Обозначение характерных точек границ	Координаты, м	
	X	Y
1	2	3
н49У	349934.06	1188546.47
н43У	349934.17	1188550.58
н47У	349927.99	1188550.72
н50У	349927.84	1188546.73
н49У	349934.06	1188546.47

Условный номер земельного участка <u>:814:3У19</u> (указывается в случае, если предусматривается образование двух и более земельных участков)		
Площадь земельного участка <u>21</u> м <sup>2</sup>		
Обозначение характерных точек границ	Координаты, м	
	X	Y
1	2	3
н51У	349933.98	1188543.29
н52У	349927.74	1188543.41
н53У	349927.74	1188543.39
н35У	349927.67	1188540.13
н34У	349933.89	1188539.94
н54У	349933.97	1188542.91
н51У	349933.98	1188543.29

Условный номер земельного участка <u>:814:3У20</u> (указывается в случае, если предусматривается образование двух и более земельных участков)		
Площадь земельного участка <u>20</u> м <sup>2</sup>		
Обозначение характерных точек границ	Координаты, м	
	X	Y
1	2	3
н51У	349933.98	1188543.29
н49У	349934.06	1188546.47
н50У	349927.84	1188546.73
н52У	349927.74	1188543.41
н51У	349933.98	1188543.29

<b>Условный номер земельного участка :814:3У21</b> (указывается в случае, если предусматривается образование двух и более земельных участков)		
<b>Площадь земельного участка 19 м²</b>		
Обозначение характерных точек границ	Координаты, м	
	Х	У
1	2	3
н55У	349940.27	1188542.65
н54У	349933.97	1188542.91
н34У	349933.89	1188539.94
н42У	349940.22	1188539.74
н56У	349940.22	1188539.76
н57У	349940.27	1188542.63
н55У	349940.27	1188542.65
<b>Условный номер земельного участка :814:3У22</b> (указывается в случае, если предусматривается образование двух и более земельных участков)		
<b>Площадь земельного участка 23 м²</b>		
Обозначение характерных точек границ	Координаты, м	
	Х	У
1	2	3
н55У	349940.27	1188542.65
н58У	349940.42	1188546.18
н59У	349940.42	1188546.20
н49У	349934.06	1188546.47
н51У	349933.98	1188543.29
н54У	349933.97	1188542.91
н55У	349940.27	1188542.65
<b>Условный номер земельного участка :814:3У23</b> (указывается в случае, если предусматривается образование двух и более земельных участков)		
<b>Площадь земельного участка 22 м²</b>		
Обозначение характерных точек границ	Координаты, м	
	Х	У
1	2	3
н60У	349929.50	1188500.49
н61У	349929.91	1188506.93
н62У	349926.42	1188507.06
н63У	349926.06	1188500.62
н64У	349926.06	1188500.60
н60У	349929.50	1188500.49



Условный номер земельного участка :814:3У24  
(указывается в случае, если предусматривается образование двух и более земельных участков)

Площадь земельного участка 22 м<sup>2</sup>

Обозначение характерных точек границ	Координаты, м	
	Х	У
1	2	3
н65У	349929.08	1188494.05
н60У	349929.50	1188500.49
н64У	349926.06	1188500.60
н66У	349925.70	1188494.19
н67У	349929.06	1188494.05
н65У	349929.08	1188494.05

Условный номер земельного участка :814:3У25  
(указывается в случае, если предусматривается образование двух и более земельных участков)

Площадь земельного участка 23 м<sup>2</sup>

Обозначение характерных точек границ	Координаты, м	
	Х	У
1	2	3
н68У	349933.04	1188500.37
н69У	349933.40	1188506.80
н70У	349933.38	1188506.80
н61У	349929.91	1188506.93
н60У	349929.50	1188500.49
н68У	349933.04	1188500.37

Условный номер земельного участка :814:3У26  
(указывается в случае, если предусматривается образование двух и более земельных участков)

Площадь земельного участка 23 м<sup>2</sup>

Обозначение характерных точек границ	Координаты, м	
	Х	У
1	2	3
н71У	349932.67	1188493.91
н68У	349933.04	1188500.37
н60У	349929.50	1188500.49
н65У	349929.08	1188494.05
н72У	349932.65	1188493.91
н71У	349932.67	1188493.91

Условный номер земельного участка <u>:814:3У27</u> (указывается в случае, если предусматривается образование двух и более земельных участков)		
Площадь земельного участка <u>20</u> м <sup>2</sup>		
Обозначение характерных точек границ	Координаты, м	
	Х	У
1	2	3
н73У	349936.23	1188500.27
н74У	349936.53	1188506.69
н69У	349933.40	1188506.80
н68У	349933.04	1188500.37
н73У	349936.23	1188500.27

Условный номер земельного участка <u>:814:3У28</u> (указывается в случае, если предусматривается образование двух и более земельных участков)		
Площадь земельного участка <u>21</u> м <sup>2</sup>		
Обозначение характерных точек границ	Координаты, м	
	Х	У
1	2	3
н75У	349939.58	1188500.16
н76У	349939.81	1188506.57
н77У	349939.79	1188506.57
н78У	349936.55	1188506.69
н74У	349936.53	1188506.69
н73У	349936.23	1188500.27
н75У	349939.58	1188500.16

Условный номер земельного участка <u>:814:3У29</u> (указывается в случае, если предусматривается образование двух и более земельных участков)		
Площадь земельного участка <u>21</u> м <sup>2</sup>		
Обозначение характерных точек границ	Координаты, м	
	Х	У
1	2	3
н79У	349935.92	1188493.78
н73У	349936.23	1188500.27
н68У	349933.04	1188500.37
н71У	349932.67	1188493.91
н79У	349935.92	1188493.78



Условный номер земельного участка :814:3У30

(указывается в случае, если предусматривается образование двух и более земельных участков)

Площадь земельного участка 22 м<sup>2</sup>

Обозначение характерных точек границ	Координаты, м	
	X	Y
1	2	3
н80У	349939.34	1188493.64
н75У	349939.58	1188500.16
н73У	349936.23	1188500.27
н79У	349935.92	1188493.78
н81У	349935.94	1188493.78
н82У	349939.32	1188493.64
н80У	349939.34	1188493.64

Условный номер земельного участка :814:3У31

(указывается в случае, если предусматривается образование двух и более земельных участков)

Площадь земельного участка 22 м<sup>2</sup>

Обозначение характерных точек границ	Координаты, м	
	X	Y
1	2	3
н83У	349942.97	1188500.05
н84У	349943.24	1188506.45
н85У	349943.22	1188506.45
н76У	349939.81	1188506.57
н75У	349939.58	1188500.16
н83У	349942.97	1188500.05

Площадь земельного участка 22 м<sup>2</sup>

Обозначение характерных точек границ	Координаты, м	
	X	Y
1	2	3
н86У	349942.69	1188493.50
н83У	349942.97	1188500.05
н75У	349939.58	1188500.16
н80У	349939.34	1188493.64
н87У	349942.67	1188493.50
н86У	349942.69	1188493.50

Условный номер земельного участка <u>:814:3У33</u> (указывается в случае, если предусматривается образование двух и более земельных участков)		
Площадь земельного участка <u>21</u> м <sup>2</sup>		
Обозначение характерных точек границ	Координаты, м	
	Х	У
1	2	3
н88У	349946.27	1188499.94
н89У	349946.51	1188506.35
н90У	349946.49	1188506.35
н84У	349943.24	1188506.45
н83У	349942.97	1188500.05
н88У	349946.27	1188499.94
Условный номер земельного участка <u>:814:3У34</u> (указывается в случае, если предусматривается образование двух и более земельных участков)		
Площадь земельного участка <u>22</u> м <sup>2</sup>		
Обозначение характерных точек границ	Координаты, м	
	Х	У
1	2	3
н91У	349946.03	1188493.43
н88У	349946.27	1188499.94
н83У	349942.97	1188500.05
н86У	349942.69	1188493.50
н92У	349946.01	1188493.43
н91У	349946.03	1188493.43

Условный номер земельного участка <u>:814:3У35</u> (указывается в случае, если предусматривается образование двух и более земельных участков)		
Площадь земельного участка <u>19</u> м <sup>2</sup>		
Обозначение характерных точек границ	Координаты, м	
	Х	У
1	2	3
н93У	349936.32	1188593.69
н94У	349933.19	1188593.68
н95У	349933.12	1188587.43
н96У	349936.17	1188587.37
н93У	349936.32	1188593.69



Условный номер земельного участка <u>:814:3У36</u> (указывается в случае, если предусматривается образование двух и более земельных участков)		
Площадь земельного участка <u>20</u> м <sup>2</sup>		
Обозначение характерных точек границ	Координаты, м	
	Х	У
1	2	3
н97У	349939.50	1188593.62
н98У	349939.42	1188587.31
н96У	349936.17	1188587.37
н93У	349936.32	1188593.69
н97У	349939.50	1188593.62
н97У	349939.50	1188593.62

Условный номер земельного участка <u>:814:3У37</u> (указывается в случае, если предусматривается образование двух и более земельных участков)		
Площадь земельного участка <u>21</u> м <sup>2</sup>		
Обозначение характерных точек границ	Координаты, м	
	Х	У
1	2	3
н99У	349933.31	1188600.13
н100У	349930.03	1188600.20
н101У	349930.01	1188593.83
н102У	349933.19	1188593.76
н99У	349933.31	1188600.13

Условный номер земельного участка <u>:814:3У38</u> (указывается в случае, если предусматривается образование двух и более земельных участков)		
Площадь земельного участка <u>22</u> м <sup>2</sup>		
Обозначение характерных точек границ	Координаты, м	
	Х	У
1	2	3
н103У	349943.06	1188599.95
н104У	349939.64	1188599.95
н97У	349939.50	1188593.62
н105У	349942.83	1188593.51
н103У	349943.06	1188599.95
н103У	349943.06	1188599.95

Условный номер земельного участка :814:3У39  
(указывается в случае, если предусматривается образование двух и более земельных участков)

Площадь земельного участка 20 м<sup>2</sup>

Обозначение характерных точек границ	Координаты, м	
	X	Y
1	2	3
н98У	349939.42	1188587.31
н106У	349939.51	1188587.31
н107У	349942.60	1188587.25
н105У	349942.83	1188593.51
н97У	349939.50	1188593.62
н98У	349939.42	1188587.31
н98У	349939.42	1188587.31

Условный номер земельного участка :814:3У40  
(указывается в случае, если предусматривается образование двух и более земельных участков)

Площадь земельного участка 21 м<sup>2</sup>

Обозначение характерных точек границ	Координаты, м	
	X	Y
1	2	3
н108У	349946.25	1188599.89
н103У	349943.06	1188599.95
н105У	349942.83	1188593.51
н109У	349946.12	1188593.41
н108У	349946.25	1188599.89
н108У	349946.25	1188599.89

Условный номер земельного участка :814:3У41  
(указывается в случае, если предусматривается образование двух и более земельных участков)

Площадь земельного участка 21 м<sup>2</sup>

Обозначение характерных точек границ	Координаты, м	
	X	Y
1	2	3
н107У	349942.60	1188587.25
н110У	349946.00	1188587.19
н109У	349946.12	1188593.41
н105У	349942.83	1188593.51
н107У	349942.60	1188587.25
н107У	349942.60	1188587.25



Условный номер земельного участка :814:3У43

(указывается в случае, если предусматривается образование двух и более земельных участков)

Площадь земельного участка 23 м<sup>2</sup>

Обозначение характерных точек границ	Координаты, м	
	X	Y
1	2	3
н111У	349943.14	1188607.80
н112У	349943.19	1188614.23
н113У	349943.20	1188615.23
н114У	349940.14	1188615.31
н115У	349940.13	1188614.30
н116У	349940.09	1188607.86
н111У	349943.14	1188607.80

Условный номер земельного участка :814:3У44

(указывается в случае, если предусматривается образование двух и более земельных участков)

Площадь земельного участка 22 м<sup>2</sup>

Обозначение характерных точек границ	Координаты, м	
	X	Y
1	2	3
н117У	349946.14	1188607.75
н118У	349946.19	1188614.16
н119У	349946.20	1188615.15
н113У	349943.20	1188615.23
н112У	349943.19	1188614.23
н111У	349943.14	1188607.80
н117У	349946.14	1188607.75

Условный номер земельного участка :814:3У45

(указывается в случае, если предусматривается образование двух и более земельных участков)

Площадь земельного участка 25 м<sup>2</sup>

Обозначение характерных точек границ	Координаты, м	
	X	Y
1	2	3
н116У	349940.09	1188607.86
н115У	349940.13	1188614.30
н114У	349940.14	1188615.31
н120У	349936.73	1188615.39
н121У	349936.72	1188614.39
н122У	349936.68	1188607.92
н116У	349940.09	1188607.86

<b>Условный номер земельного участка :814:3У46</b> (указывается в случае, если предусматривается образование двух и более земельных участков)		
<b>Площадь земельного участка 27 м²</b>		
Обозначение характерных точек границ	Координаты, м	
	Х	У
1	2	3
н123У	349933.72	1188607.98
н124У	349933.76	1188614.46
н125У	349933.78	1188615.47
н126У	349930.16	1188615.56
н127У	349930.17	1188614.55
н128У	349930.23	1188608.04
н123У	349933.72	1188607.98
<b>Условный номер земельного участка :814:3У47</b> (указывается в случае, если предусматривается образование двух и более земельных участков)		
<b>Площадь земельного участка 22 м²</b>		
Обозначение характерных точек границ	Координаты, м	
	Х	У
1	2	3
н122У	349936.68	1188607.92
н121У	349936.72	1188614.39
н120У	349936.73	1188615.39
н125У	349933.78	1188615.47
н124У	349933.76	1188614.46
н123У	349933.72	1188607.98
н122У	349936.68	1188607.92
<b>Условный номер земельного участка :814:3У48</b> (указывается в случае, если предусматривается образование двух и более земельных участков)		
<b>Площадь земельного участка 24 м²</b>		
Обозначение характерных точек границ	Координаты, м	
	Х	У
1	2	3
н129У	349921.82	1188577.99
н130У	349921.55	1188581.79
н131У	349915.35	1188581.80
н132У	349915.70	1188577.85
н129У	349921.82	1188577.99



Условный номер земельного участка :814:3У49

(указывается в случае, если предусматривается образование двух и более земельных участков)

Площадь земельного участка 25 м<sup>2</sup>

Обозначение характерных точек границ	Координаты, м	
	X	Y
1	2	3
н133У	349914.69	1188600.05
н134У	349920.67	1188600.23
н135У	349920.83	1188596.05
н136У	349914.85	1188596.04
н133У	349914.69	1188600.05

Условный номер земельного участка :814:3У42

(указывается в случае, если предусматривается образование двух и более земельных участков)

Площадь земельного участка 23 м<sup>2</sup>

Обозначение характерных точек границ	Координаты, м	
	X	Y
1	2	3
н137У	349915.08	1188591.98
н138У	349921.03	1188592.27
н135У	349920.83	1188596.05
н136У	349914.85	1188596.04
н137У	349915.08	1188591.98

Условный номер земельного участка :814:3У50

(указывается в случае, если предусматривается образование двух и более земельных участков)

Площадь земельного участка 21 м<sup>2</sup>

Обозначение характерных точек границ	Координаты, м	
	X	Y
1	2	3
н139У	349921.21	1188588.90
н138У	349921.03	1188592.27
н137У	349915.08	1188591.98
н140У	349915.12	1188588.52
н139У	349921.21	1188588.90

Условный номер земельного участка <u>:814:3У51</u> (указывается в случае, если предусматривается образование двух и более земельных участков)		
Площадь земельного участка <u>22</u> м <sup>2</sup>		
Обозначение характерных точек границ	Координаты, м	
	Х	У
1	2	3
н141У	349921.38	1188585.34
н139У	349921.21	1188588.90
н140У	349915.12	1188588.52
н142У	349915.24	1188584.90
н141У	349921.38	1188585.34

Условный номер земельного участка <u>:814:3У52</u> (указывается в случае, если предусматривается образование двух и более земельных участков)		
Площадь земельного участка <u>21</u> м <sup>2</sup>		
Обозначение характерных точек границ	Координаты, м	
	Х	У
1	2	3
н130У	349921.55	1188581.79
н141У	349921.38	1188585.34
н142У	349915.24	1188584.90
н131У	349915.35	1188581.80
н130У	349921.55	1188581.79

Условный номер земельного участка <u>:814:3У53</u> (указывается в случае, если предусматривается образование двух и более земельных участков)		
Площадь земельного участка <u>40</u> м <sup>2</sup>		
Обозначение характерных точек границ	Координаты, м	
	Х	У
1	2	3
н143У	349918.40	1188503.31
н144У	349918.56	1188507.66
н145У	349911.84	1188507.78
н146У	349909.36	1188507.82
н147У	349909.09	1188504.52
н148У	349909.11	1188503.49
н149У	349910.39	1188503.49
н143У	349918.40	1188503.31



Условный номер земельного участка :814:3У54

(указывается в случае, если предусматривается образование двух и более земельных участков)

Площадь земельного участка 36 м<sup>2</sup>

Обозначение характерных точек границ	Координаты, м	
	X	Y
1	2	3
n145Y	349911.84	1188507.78
n146Y	349909.36	1188507.82
n150Y	349909.70	1188511.98
n151Y	349912.08	1188511.81
n152Y	349918.67	1188511.33
n144Y	349918.56	1188507.66
n145Y	349911.84	1188507.78

Условный номер земельного участка :814:3У55

(указывается в случае, если предусматривается образование двух и более земельных участков)

Площадь земельного участка 28 м<sup>2</sup>

Обозначение характерных точек границ	Координаты, м	
	X	Y
1	2	3
n152Y	349918.67	1188511.33
n153Y	349918.79	1188514.43
n154Y	349912.21	1188514.91
n155Y	349909.95	1188515.08
n150Y	349909.70	1188511.98
n151Y	349912.08	1188511.81
n152Y	349918.67	1188511.33

Условный номер земельного участка :814:3У56

(указывается в случае, если предусматривается образование двух и более земельных участков)

Площадь земельного участка 21 м<sup>2</sup>

Обозначение характерных точек границ	Координаты, м	
	X	Y
1	2	3
n156Y	349956.29	1188499.62
n157Y	349956.50	1188506.06
n158Y	349953.17	1188506.15
n159Y	349953.09	1188499.72
n156Y	349956.29	1188499.62

<b>Условный номер земельного участка :814:3У57</b> (указывается в случае, если предусматривается образование двух и более земельных участков)		
<b>Площадь земельного участка 20 м²</b>		
Обозначение характерных точек границ	Координаты, м	
	X	Y
1	2	3
н160У	349962.88	1188499.41
н161У	349962.99	1188505.86
н162У	349962.97	1188505.86
н163У	349959.91	1188505.96
н164У	349959.64	1188499.51
н160У	349962.88	1188499.41
<b>Условный номер земельного участка :814:3У58</b> (указывается в случае, если предусматривается образование двух и более земельных участков)		
<b>Площадь земельного участка 21 м²</b>		
Обозначение характерных точек границ	Координаты, м	
	X	Y
1	2	3
н165У	349949.63	1188499.84
н166У	349949.84	1188506.25
н167У	349949.82	1188506.25
н89У	349946.51	1188506.35
н88У	349946.27	1188499.94
н165У	349949.63	1188499.84
<b>Условный номер земельного участка :814:3У59</b> (указывается в случае, если предусматривается образование двух и более земельных участков)		
<b>Площадь земельного участка 19 м²</b>		
Обозначение характерных точек границ	Координаты, м	
	X	Y
1	2	3
н168У	349950.90	1188532.99
н169У	349956.98	1188532.83
н170У	349957.08	1188535.86
н171У	349951.08	1188536.13
н168У	349950.90	1188532.99



Условный номер земельного участка <u>:814:3У60</u> (указывается в случае, если предусматривается образование двух и более земельных участков)		
Площадь земельного участка <u>20</u> м <sup>2</sup>		
Обозначение характерных точек границ	Координаты, м	
	X	Y
1	2	3
н172У	349956.73	1188526.59
н173У	349950.72	1188526.81
н174У	349950.72	1188526.78
н175У	349950.54	1188523.44
н176У	349956.62	1188523.34
н172У	349956.73	1188526.59

Условный номер земельного участка <u>:814:3У61</u> (указывается в случае, если предусматривается образование двух и более земельных участков)		
Площадь земельного участка <u>20</u> м <sup>2</sup>		
Обозначение характерных точек границ	Координаты, м	
	X	Y
1	2	3
н177У	349956.41	1188517.09
н178У	349956.52	1188520.31
н179У	349950.43	1188520.52
н180У	349950.10	1188517.32
н177У	349956.41	1188517.09

Условный номер земельного участка <u>:814:3У62</u> (указывается в случае, если предусматривается образование двух и более земельных участков)		
Площадь земельного участка <u>19</u> м <sup>2</sup>		
Обозначение характерных точек границ	Координаты, м	
	X	Y
1	2	3
н181У	349957.28	1188542.15
н182У	349951.27	1188542.29
н183У	349951.16	1188539.17
н184У	349957.18	1188539.04
н181У	349957.28	1188542.15

Условный номер земельного участка <u>:814:3У63</u> (указывается в случае, если предусматривается образование двух и более земельных участков)		
Площадь земельного участка <u>18 м²</u>		
Обозначение характерных точек границ	Координаты, м	
	X	Y
1	2	3
н185У	349957.57	1188549.69
н186У	349957.25	1188551.50
н187У	349951.65	1188551.86
н188У	349951.47	1188548.76
н189У	349951.47	1188548.74
н190У	349957.47	1188548.44
н191У	349957.57	1188549.67
н185У	349957.57	1188549.69

Условный номер земельного участка <u>:814:3У64</u> (указывается в случае, если предусматривается образование двух и более земельных участков)		
Площадь земельного участка <u>15 м²</u>		
Обозначение характерных точек границ	Координаты, м	
	X	Y
1	2	3
н192У	349956.70	1188554.67
н193У	349956.14	1188557.87
н194У	349951.88	1188558.08
н195У	349951.88	1188558.06
н196У	349951.77	1188554.91
н197У	349951.77	1188554.89
н192У	349956.70	1188554.67



Условный номер земельного участка <u>:814:3У65</u> (указывается в случае, если предусматривается образование двух и более земельных участков)		
Площадь земельного участка <u>10</u> м <sup>2</sup>		
Обозначение характерных точек границ	Координаты, м	
	X	Y
1	2	3
н198У	349955.60	1188560.96
н199У	349955.06	1188564.07
н200У	349952.14	1188564.24
н201У	349951.98	1188561.12
н198У	349955.60	1188560.96

Условный номер земельного участка <u>:814:3У66</u> (указывается в случае, если предусматривается образование двух и более земельных участков)		
Площадь земельного участка <u>2</u> м <sup>2</sup>		
Обозначение характерных точек границ	Координаты, м	
	X	Y
1	2	3
н206У	349953.40	1188573.53
н207У	349952.77	1188577.13
н208У	349952.55	1188577.13
н209У	349952.42	1188573.59
н210У	349952.42	1188573.57
н206У	349953.40	1188573.53

Условный номер земельного участка <u>:814:3У67</u> (указывается в случае, если предусматривается образование двух и более земельных участков)		
Площадь земельного участка <u>7</u> м <sup>2</sup>		
Обозначение характерных точек границ	Координаты, м	
	X	Y
1	2	3
н211У	349951.05	1188586.99
н212У	349949.95	1188593.28
н213У	349949.37	1188593.30
н214У	349949.24	1188587.13
н211У	349951.05	1188586.99

<b>Условный номер земельного участка :814:3У68</b> (указывается в случае, если предусматривается образование двух и более земельных участков)		
<b>Площадь земельного участка 11 м²</b>		
Обозначение характерных точек границ	Координаты, м	
	X	Y
1	2	3
н215У	349947.72	1188607.72
н216У	349947.65	1188614.12
н217У	349947.64	1188615.12
н119У	349946.20	1188615.15
н118У	349946.19	1188614.16
н117У	349946.14	1188607.75
н215У	349947.72	1188607.72
<b>Условный номер земельного участка :814:3У69</b> (указывается в случае, если предусматривается образование двух и более земельных участков)		
<b>Площадь земельного участка 20 м²</b>		
Обозначение характерных точек границ	Координаты, м	
	X	Y
1	2	3
н110У	349946.00	1188587.19
н214У	349949.24	1188587.13
н213У	349949.37	1188593.30
н109У	349946.12	1188593.41
н110У	349946.00	1188587.19
<b>Условный номер земельного участка :814:3У70</b> (указывается в случае, если предусматривается образование двух и более земельных участков)		
<b>Площадь земельного участка 12 м²</b>		
Обозначение характерных точек границ	Координаты, м	
	X	Y
1	2	3
н193У	349956.14	1188557.87
н198У	349955.60	1188560.96
н201У	349951.98	1188561.12
н218У	349951.98	1188561.10
н194У	349951.88	1188558.08



Условный номер земельного участка :814:3У71

(указывается в случае, если предусматривается образование двух и более земельных участков)

Площадь земельного участка 16 м<sup>2</sup>

Обозначение характерных точек границ	Координаты, м	
	X	Y
1	2	3
н186У	349957.25	1188551.50
н192У	349956.70	1188554.67
н197У	349951.77	1188554.89
н187У	349951.65	1188551.86
н186У	349957.25	1188551.50

Условный номер земельного участка :814:3У72

(указывается в случае, если предусматривается образование двух и более земельных участков)

Площадь земельного участка 20 м<sup>2</sup>

Обозначение характерных точек границ	Координаты, м	
	X	Y
1	2	3
н219У	349951.36	1188545.38
н220У	349957.37	1188545.28
н190У	349957.47	1188548.44
н189У	349951.47	1188548.74
н219У	349951.36	1188545.38

Условный номер земельного участка :814:3У73

(указывается в случае, если предусматривается образование двух и более земельных участков)

Площадь земельного участка 6 м<sup>2</sup>

Обозначение характерных точек границ	Координаты, м	
	X	Y
1	2	3
н221У	349959.44	1188538.99
н222У	349958.89	1188542.12
н181У	349957.28	1188542.15
н184У	349957.18	1188539.04
н221У	349959.44	1188538.99

Условный номер земельного участка <u>:814:3У74</u> (указывается в случае, если предусматривается образование двух и более земельных участков)		
Площадь земельного участка <u>18 м²</u>		
Обозначение характерных точек границ	Координаты, м	
	Х	У
1	2	3
н176У	349956.62	1188523.34
н175У	349950.54	1188523.44
н223У	349950.54	1188523.42
н179У	349950.43	1188520.52
н178У	349956.52	1188520.31
н176У	349956.62	1188523.34

Условный номер земельного участка <u>:814:3У75</u> (указывается в случае, если предусматривается образование двух и более земельных участков)		
Площадь земельного участка <u>20 м²</u>		
Обозначение характерных точек границ	Координаты, м	
	Х	У
1	2	3
н224У	349962.35	1188517.05
н177У	349956.41	1188517.09
н225У	349956.29	1188513.75
н226У	349962.35	1188513.79
н227У	349962.35	1188517.03
н224У	349962.35	1188517.05

Условный номер земельного участка <u>:814:3У76</u> (указывается в случае, если предусматривается образование двух и более земельных участков)		
Площадь земельного участка <u>15 м²</u>		
Обозначение характерных точек границ	Координаты, м	
	Х	У
1	2	3
н228У	349961.63	1188526.46
н229У	349961.05	1188529.76
н230У	349956.84	1188529.71
н172У	349956.73	1188526.59
н228У	349961.63	1188526.46



Условный номер земельного участка :814:3У77  
(указывается в случае, если предусматривается образование двух и более земельных участков)

Площадь земельного участка 10 м<sup>2</sup>

Обозначение характерных точек границ	Координаты, м	
	X	Y
1	2	3
н231У	349960.52	1188532.79
н232У	349960.01	1188535.74
н170У	349957.08	1188535.86
н169У	349956.98	1188532.83
н231У	349960.52	1188532.79

Условный номер земельного участка :814:3У78  
(указывается в случае, если предусматривается образование двух и более земельных участков)

Площадь земельного участка 22 м<sup>2</sup>

Обозначение характерных точек границ	Координаты, м	
	X	Y
1	2	3
н233У	349949.41	1188493.35
н165У	349949.63	1188499.84
н88У	349946.27	1188499.94
н91У	349946.03	1188493.43
н234У	349949.39	1188493.35
н233У	349949.41	1188493.35

Условный номер земельного участка :814:3У79  
(указывается в случае, если предусматривается образование двух и более земельных участков)

Площадь земельного участка 21 м<sup>2</sup>

Обозначение характерных точек границ	Координаты, м	
	X	Y
1	2	3
н235У	349962.77	1188493.00
н160У	349962.88	1188499.41
н164У	349959.64	1188499.51
н236У	349959.38	1188493.11
н235У	349962.77	1188493.00

<b>Условный номер земельного участка :814:3У80</b> (указывается в случае, если предусматривается образование двух и более земельных участков)		
<b>Площадь земельного участка 20 м<sup>2</sup></b>		
Обозначение характерных точек границ	Координаты, м	
	Х	У
1	2	3
н237У	349956.07	1188493.19
н156У	349956.29	1188499.62
н159У	349953.09	1188499.72
н238У	349953.00	1188493.26
н239У	349953.02	1188493.26
н240У	349956.05	1188493.19
н237У	349956.07	1188493.19
<b>Условный номер земельного участка :814:3У81</b> (указывается в случае, если предусматривается образование двух и более земельных участков)		
<b>Площадь земельного участка 20 м<sup>2</sup></b>		
Обозначение характерных точек границ	Координаты, м	
	Х	У
1	2	3
н241У	349949.43	1188596.27
н242У	349948.80	1188599.84
н108У	349946.25	1188599.89
н109У	349946.12	1188593.41
н213У	349949.37	1188593.30
н241У	349949.43	1188596.27
<b>Условный номер земельного участка :814:3У82</b> (указывается в случае, если предусматривается образование двух и более земельных участков)		
<b>Площадь земельного участка 4 м<sup>2</sup></b>		
Обозначение характерных точек границ	Координаты, м	
	Х	У
1	2	3
н222У	349958.89	1188542.12
н243У	349958.35	1188545.24
н220У	349957.37	1188545.28
н181У	349957.28	1188542.15
н222У	349958.89	1188542.12



Условный номер земельного участка :814:3У83

(указывается в случае, если предусматривается образование двух и более земельных участков)

Площадь земельного участка 19 м<sup>2</sup>

Обозначение характерных точек границ	Координаты, м	
	Х	У
1	2	3
н171У	349951.08	1188536.13
н170У	349957.08	1188535.86
н184У	349957.18	1188539.04
н183У	349951.16	1188539.17
н244У	349951.16	1188539.15
н171У	349951.08	1188536.13

Условный номер земельного участка :814:3У84

(указывается в случае, если предусматривается образование двух и более земельных участков)

Площадь земельного участка 18 м<sup>2</sup>

Обозначение характерных точек границ	Координаты, м	
	Х	У
1	2	3
н245У	349962.51	1188521.42
н246У	349962.19	1188523.26
н176У	349956.62	1188523.34
н178У	349956.52	1188520.31
н247У	349962.47	1188520.10
н248У	349962.47	1188520.12
н245У	349962.51	1188521.42

Условный номер земельного участка :814:3У85

(указывается в случае, если предусматривается образование двух и более земельных участков)

Площадь земельного участка 12 м<sup>2</sup>

Обозначение характерных точек границ	Координаты, м	
	Х	У
1	2	3
н230У	349956.84	1188529.71
н229У	349961.05	1188529.76
н231У	349960.52	1188532.79
н169У	349956.98	1188532.83
н249У	349956.83	1188529.73
н230У	349956.84	1188529.71

Условный номер земельного участка <u>:814:3У86</u> (указывается в случае, если предусматривается образование двух и более земельных участков)		
Площадь земельного участка <u>22</u> м <sup>2</sup>		
Обозначение характерных точек границ	Координаты, м	
	Х	У
1	2	3
н159У	349953.09	1188499.72
н158У	349953.17	1188506.15
н250У	349953.15	1188506.15
н166У	349949.84	1188506.25
н165У	349949.63	1188499.84
н159У	349953.09	1188499.72

Условный номер земельного участка <u>:814:3У87</u> (указывается в случае, если предусматривается образование двух и более земельных участков)		
Площадь земельного участка <u>22</u> м <sup>2</sup>		
Обозначение характерных точек границ	Координаты, м	
	Х	У
1	2	3
н164У	349959.64	1188499.51
н163У	349959.91	1188505.96
н251У	349959.89	1188505.96
н157У	349956.50	1188506.06
н156У	349956.29	1188499.62
н164У	349959.64	1188499.51

Условный номер земельного участка <u>:814:3У88</u> (указывается в случае, если предусматривается образование двух и более земельных участков)		
Площадь земельного участка <u>15</u> м <sup>2</sup>		
Обозначение характерных точек границ	Координаты, м	
	Х	У
1	2	3
н252У	349965.25	1188499.33
н253У	349965.22	1188505.79
н161У	349962.99	1188505.86
н160У	349962.88	1188499.41
н252У	349965.25	1188499.33



Условный номер земельного участка :814:3У89

(указывается в случае, если предусматривается образование двух и более земельных участков)

Площадь земельного участка 8 м<sup>2</sup>

Обозначение характерных точек границ	Координаты, м	
	X	Y
1	2	3
н202У	349955.06	1188564.05
н203У	349954.50	1188567.26
н204У	349952.22	1188567.40
н205У	349952.12	1188564.22
н202У	349955.06	1188564.05

Условный номер земельного участка :814:3У90

(указывается в случае, если предусматривается образование двух и более земельных участков)

Площадь земельного участка 2 м<sup>2</sup>

Обозначение характерных точек границ	Координаты, м	
	X	Y
1	2	3
н243У	349958.35	1188545.24
н254У	349957.79	1188548.41
н254У	349957.79	1188548.41
н190У	349957.47	1188548.44
н220У	349957.37	1188545.28
н243У	349958.35	1188545.24

Условный номер земельного участка :814:3У91

(указывается в случае, если предусматривается образование двух и более земельных участков)

Площадь земельного участка 8 м<sup>2</sup>

Обозначение характерных точек границ	Координаты, м	
	X	Y
1	2	3
н232У	349960.01	1188535.74
н221У	349959.44	1188538.99
н184У	349957.18	1188539.04
н170У	349957.08	1188535.86
н232У	349960.01	1188535.74

Условный номер земельного участка <u>:814:3У92</u> (указывается в случае, если предусматривается образование двух и более земельных участков)		
Площадь земельного участка <u>19</u> м <sup>2</sup>		
Обозначение характерных точек границ	Координаты, м	
	X	Y
1	2	3
н177У	349956.41	1188517.09
н224У	349962.35	1188517.05
н247У	349962.47	1188520.10
н178У	349956.52	1188520.31
н177У	349956.41	1188517.09

Условный номер земельного участка <u>:814:3У93</u> (указывается в случае, если предусматривается образование двух и более земельных участков)		
Площадь земельного участка <u>17</u> м <sup>2</sup>		
Обозначение характерных точек границ	Координаты, м	
	X	Y
1	2	3
н246У	349962.19	1188523.26
н228У	349961.63	1188526.46
н172У	349956.73	1188526.59
н176У	349956.62	1188523.34
н246У	349962.19	1188523.26

Условный номер земельного участка <u>:814:3У94</u> (указывается в случае, если предусматривается образование двух и более земельных участков)		
Площадь земельного участка <u>23</u> м <sup>2</sup>		
Обозначение характерных точек границ	Координаты, м	
	X	Y
1	2	3
н238У	349953.00	1188493.26
н159У	349953.09	1188499.72
н165У	349949.63	1188499.84
н233У	349949.41	1188493.35
н238У	349953.00	1188493.26



Условный номер земельного участка :814:3У95

(указывается в случае, если предусматривается образование двух и более земельных участков)

Площадь земельного участка 21 м<sup>2</sup>

Обозначение характерных точек границ	Координаты, м	
	X	Y
1	2	3
н236У	349959.38	1188493.11
н164У	349959.64	1188499.51
н156У	349956.29	1188499.62
н237У	349956.07	1188493.19
н255У	349959.36	1188493.11
н236У	349959.38	1188493.11

Условный номер земельного участка :814:3У96

(указывается в случае, если предусматривается образование двух и более земельных участков)

Площадь земельного участка 16 м<sup>2</sup>

Обозначение характерных точек границ	Координаты, м	
	X	Y
1	2	3
н256У	349965.27	1188492.92
н252У	349965.25	1188499.33
н160У	349962.88	1188499.41
н235У	349962.77	1188493.00
н257У	349962.79	1188493.00
н256У	349965.27	1188492.92

Условный номер земельного участка :814:3У97

(указывается в случае, если предусматривается образование двух и более земельных участков)

Площадь земельного участка 4 м<sup>2</sup>

Обозначение характерных точек границ	Координаты, м	
	X	Y
1	2	3
н258У	349953.94	1188570.46
н206У	349953.40	1188573.53
н259У	349952.44	1188573.57
н260У	349952.33	1188570.54
н258У	349953.94	1188570.46

Условный номер земельного участка <u>:814:3У99</u> (указывается в случае, если предусматривается образование двух и более земельных участков)		
Площадь земельного участка <u>1</u> м <sup>2</sup>		
Обозначение характерных точек границ	Координаты, м	
	Х	У
1	2	3
н212У	349949.95	1188593.28
н241У	349949.43	1188596.27
н213У	349949.37	1188593.30
н212У	349949.95	1188593.28

Условный номер земельного участка <u>:814:3У100</u> (указывается в случае, если предусматривается образование двух и более земельных участков)		
Площадь земельного участка <u>26</u> м <sup>2</sup>		
Обозначение характерных точек границ	Координаты, м	
	Х	У
1	2	3
н261У	349925.11	1188479.94
н262У	349925.44	1188486.07
н263У	349922.10	1188486.20
н264У	349921.47	1188479.85
н265У	349921.23	1188478.85
н266У	349925.04	1188478.72
н261У	349925.11	1188479.94
Условный номер земельного участка <u>:814:3У101</u> (указывается в случае, если предусматривается образование двух и более земельных участков)		
Площадь земельного участка <u>39</u> м <sup>2</sup>		
Обозначение характерных точек границ	Координаты, м	
	Х	У
1	2	3
н264У	349921.47	1188479.85
н265У	349921.23	1188478.85
н267У	349914.42	1188482.19
н268У	349915.18	1188482.99
н269У	349920.30	1188488.28
н263У	349922.10	1188486.20
н264У	349921.47	1188479.85



Условный номер земельного участка :814:3У102

(указывается в случае, если предусматривается образование двух и более земельных участков)

Площадь земельного участка 37 м<sup>2</sup>

Обозначение характерных точек границ	Координаты, м	
	X	Y
1	2	3
н268У	349915.18	1188482.99
н267У	349914.42	1188482.19
н270У	349913.51	1188482.63
н271У	349911.19	1188486.81
н272У	349912.05	1188487.28
н273У	349918.65	1188490.79
н269У	349920.30	1188488.28
н268У	349915.18	1188482.99

Условный номер земельного участка :814:3У103

(указывается в случае, если предусматривается образование двух и более земельных участков)

Площадь земельного участка 39 м<sup>2</sup>

Обозначение характерных точек границ	Координаты, м	
	X	Y
1	2	3
н272У	349912.05	1188487.28
н271У	349911.19	1188486.81
н274У	349909.27	1188490.25
н275У	349909.25	1188492.12
н276У	349910.15	1188492.32
н277У	349917.50	1188493.90
н273У	349918.65	1188490.79
н272У	349912.05	1188487.28

Условный номер земельного участка <u>:814:3У104</u> (указывается в случае, если предусматривается образование двух и более земельных участков)			
Площадь земельного участка <u>31</u> м <sup>2</sup>			
Обозначение характерных точек границ	Координаты, м		
	Х	У	
1	2	3	
н149У	349910.39	1188503.49	
н278У	349910.10	1188503.49	
н148У	349909.11	1188503.49	
н279У	349909.15	1188500.14	
н280У	349910.12	1188500.12	
н281У	349918.05	1188499.95	
н143У	349918.40	1188503.31	
н149У	349910.39	1188503.49	
Условный номер земельного участка <u>:814:3У105</u> (указывается в случае, если предусматривается образование двух и более земельных участков)			
Площадь земельного участка <u>60</u> м <sup>2</sup>			
Обозначение характерных точек границ	Координаты, м		
	Х	У	
1	2	3	
н277У	349917.50	1188493.90	
н281У	349918.05	1188499.95	
н280У	349910.12	1188500.12	
н279У	349909.15	1188500.14	
н275У	349909.25	1188492.12	
н276У	349910.15	1188492.32	
н277У	349917.50	1188493.90	

<b>Условный номер земельного участка :814:3У106</b> (указывается в случае, если предусматривается образование двух и более земельных участков)		
<b>Площадь земельного участка 23 м²</b>		
Обозначение характерных точек границ	Координаты, м	
	X	Y
1	2	3
н282У	349912.92	1188537.15
н283У	349919.67	1188537.01
н284У	349919.73	1188540.03
н285У	349912.97	1188540.13
н286У	349911.99	1188540.07
н287У	349911.89	1188538.87
н288У	349911.76	1188537.18
н282У	349912.92	1188537.15
<b>Условный номер земельного участка :814:3У107</b> (указывается в случае, если предусматривается образование двух и более земельных участков)		
<b>Площадь земельного участка 26 м²</b>		
Обозначение характерных точек границ	Координаты, м	
	X	Y
1	2	3
н289У	349919.61	1188533.80
н283У	349919.67	1188537.01
н282У	349912.92	1188537.15
н288У	349911.76	1188537.18
н290У	349911.49	1188533.96
н291У	349912.87	1188533.94
н289У	349919.61	1188533.80



Условный номер земельного участка <u>:814:3У108</u> (указывается в случае, если предусматривается образование двух и более земельных участков)		
Площадь земельного участка <u>27</u> м <sup>2</sup>		
Обозначение характерных точек границ	Координаты, м	
	X	Y
1	2	3
н292У	349919.55	1188530.52
н293У	349919.55	1188530.58
н289У	349919.61	1188533.80
н291У	349912.87	1188533.94
н290У	349911.49	1188533.96
н294У	349911.23	1188530.69
н295У	349912.81	1188530.66
н292У	349919.55	1188530.52

Условный номер земельного участка <u>:814:3У109</u> (указывается в случае, если предусматривается образование двух и более земельных участков)		
Площадь земельного участка <u>26</u> м <sup>2</sup>		
Обозначение характерных точек границ	Координаты, м	
	X	Y
1	2	3
н296У	349919.50	1188527.12
н297У	349912.75	1188527.26
н298У	349910.95	1188527.30
н299У	349910.70	1188524.26
н300У	349912.71	1188524.23
н301У	349919.46	1188524.10
н296У	349919.50	1188527.12

Условный номер земельного участка <u>:814:3У110</u> (указывается в случае, если предусматривается образование двух и более земельных участков)		
Площадь земельного участка <u>29</u> м <sup>2</sup>		
Обозначение характерных точек границ	Координаты, м	
	X	Y
1	2	3
н296У	349919.50	1188527.12
н292У	349919.55	1188530.52
н295У	349912.81	1188530.66
н294У	349911.23	1188530.69
н298У	349910.95	1188527.30
н297У	349912.75	1188527.26
н296У	349919.50	1188527.12

Условный номер земельного участка <u>:814:3У111</u> (указывается в случае, если предусматривается образование двух и более земельных участков)		
Площадь земельного участка <u>34</u> м <sup>2</sup>		
Обозначение характерных точек границ	Координаты, м	
	X	Y
1	2	3
н302У	349899.60	1188573.40
н303У	349906.61	1188574.26
н304У	349906.25	1188578.25
н305У	349899.22	1188577.39
н306У	349897.80	1188577.21
н307У	349898.13	1188573.22
н302У	349899.60	1188573.40

Условный номер земельного участка <u>:814:3У112</u> (указывается в случае, если предусматривается образование двух и более земельных участков)		
Площадь земельного участка <u>33</u> м <sup>2</sup>		
Обозначение характерных точек границ	Координаты, м	
	X	Y
1	2	3
н305У	349899.22	1188577.39
н304У	349906.25	1188578.25
н308У	349905.90	1188582.07
н309У	349898.85	1188581.20
н310У	349897.48	1188581.03
н306У	349897.80	1188577.21
н305У	349899.22	1188577.39

Условный номер земельного участка <u>:814:3У113</u> (указывается в случае, если предусматривается образование двух и более земельных участков)		
Площадь земельного участка <u>31</u> м <sup>2</sup>		
Обозначение характерных точек границ	Координаты, м	
	X	Y
1	2	3
н309У	349898.85	1188581.20
н308У	349905.90	1188582.07
н311У	349905.52	1188585.67
н312У	349898.50	1188584.81
н313У	349897.18	1188584.65
н310У	349897.48	1188581.03
н309У	349898.85	1188581.20



Условный номер земельного участка <u>:814:3У114</u> (указывается в случае, если предусматривается образование двух и более земельных участков)		
Площадь земельного участка <u>33</u> м <sup>2</sup>		
Обозначение характерных точек границ	Координаты, м	
	X	Y
1	2	3
н312У	349898.50	1188584.81
н311У	349905.52	1188585.67
н314У	349905.11	1188589.63
н315У	349898.12	1188588.77
н316У	349896.85	1188588.62
н313У	349897.18	1188584.65
н312У	349898.50	1188584.81

Условный номер земельного участка <u>:814:3У115</u> (указывается в случае, если предусматривается образование двух и более земельных участков)		
Площадь земельного участка <u>33</u> м <sup>2</sup>		
Обозначение характерных точек границ	Координаты, м	
	X	Y
1	2	3
н315У	349898.12	1188588.77
н314У	349905.11	1188589.63
н317У	349904.70	1188593.54
н318У	349897.75	1188592.69
н319У	349896.52	1188592.54
н316У	349896.85	1188588.62
н315У	349898.12	1188588.77

Условный номер земельного участка <u>:814:3У116</u> (указывается в случае, если предусматривается образование двух и более земельных участков)		
Площадь земельного участка <u>29</u> м <sup>2</sup>		
Обозначение характерных точек границ	Координаты, м	
	Х	У
1	2	3
н318У	349897.75	1188592.69
н317У	349904.70	1188593.54
н320У	349904.34	1188597.01
н321У	349897.41	1188596.16
н322У	349896.23	1188596.01
н319У	349896.52	1188592.54
н318У	349897.75	1188592.69

Условный номер земельного участка <u>:814:3У117</u> (указывается в случае, если предусматривается образование двух и более земельных участков)		
Площадь земельного участка <u>33</u> м <sup>2</sup>		
Обозначение характерных точек границ	Координаты, м	
	Х	У
1	2	3
н320У	349904.34	1188597.01
н323У	349903.91	1188601.05
н324У	349897.02	1188600.20
н325У	349895.90	1188600.06
н322У	349896.23	1188596.01
н321У	349897.41	1188596.16
н320У	349904.34	1188597.01



Условный номер земельного участка <u>:814:3У118</u> (указывается в случае, если предусматривается образование двух и более земельных участков)		
Площадь земельного участка <u>34</u> м <sup>2</sup>		
Обозначение характерных точек границ	Координаты, м	
	X	Y
1	2	3
н326У	349899.74	1188566.57
н327У	349907.25	1188567.32
н328У	349906.77	1188571.25
н329У	349899.45	1188570.52
н330У	349898.37	1188570.41
н331У	349898.70	1188566.47
н326У	349899.74	1188566.57

Условный номер земельного участка <u>:814:3У119</u> (указывается в случае, если предусматривается образование двух и более земельных участков)		
Площадь земельного участка <u>30</u> м <sup>2</sup>		
Обозначение характерных точек границ	Координаты, м	
	X	Y
1	2	3
н332У	349899.98	1188563.14
н333У	349907.65	1188563.90
н327У	349907.25	1188567.32
н326У	349899.74	1188566.57
н331У	349898.70	1188566.47
н334У	349898.98	1188563.04
н332У	349899.98	1188563.14

Условный номер земельного участка <u>:814:3У120</u> (указывается в случае, если предусматривается образование двух и более земельных участков)		
Площадь земельного участка <u>28</u> м <sup>2</sup>		
Обозначение характерных точек границ	Координаты, м	
	X	Y
1	2	3
н335У	349908.02	1188560.66
н333У	349907.65	1188563.90
н332У	349899.98	1188563.14
н334У	349898.98	1188563.04
н336У	349899.07	1188561.97
н337У	349899.44	1188559.80
н338У	349900.44	1188559.90
н335У	349908.02	1188560.66

Условный номер земельного участка <u>:814:3У122</u> (указывается в случае, если предусматривается образование двух и более земельных участков)		
Площадь земельного участка <u>39</u> м <sup>2</sup>		
Обозначение характерных точек границ	Координаты, м	
	X	Y
1	2	3
н128У	349930.23	1188608.04
н127У	349930.17	1188614.55
н126У	349930.16	1188615.56
н339У	349923.49	1188614.75
н340У	349923.96	1188613.72
н341У	349926.93	1188607.18
н128У	349930.23	1188608.04

Условный номер земельного участка <u>:814:3У123</u> (указывается в случае, если предусматривается образование двух и более земельных участков)		
Площадь земельного участка <u>26</u> м <sup>2</sup>		
Обозначение характерных точек границ	Координаты, м	
	Х	У
1	2	3
н59У	349940.42	1188546.20
н44У	349940.47	1188550.44
н43У	349934.17	1188550.58
н49У	349934.06	1188546.47
н59У	349940.42	1188546.20

Условный номер земельного участка <u>:814:3У124</u> (указывается в случае, если предусматривается образование двух и более земельных участков)		
Площадь земельного участка <u>23</u> м <sup>2</sup>		
Обозначение характерных точек границ	Координаты, м	
	Х	У
1	2	3
н342У	349955.40	1188478.56
н343У	349955.52	1188485.12
н344У	349952.39	1188485.21
н345У	349952.27	1188478.65
н346У	349952.26	1188477.78
н347У	349955.39	1188477.68
н342У	349955.40	1188478.56



Условный номер земельного участка <u>:814:3У125</u> (указывается в случае, если предусматривается образование двух и более земельных участков)		
Площадь земельного участка <u>26</u> м <sup>2</sup>		
Обозначение характерных точек границ	Координаты, м	
	X	Y
1	2	3
н348У	349958.87	1188478.47
н349У	349958.99	1188485.02
н343У	349955.52	1188485.12
н342У	349955.40	1188478.56
н347У	349955.39	1188477.68
н350У	349958.86	1188477.56
н348У	349958.87	1188478.47

Условный номер земельного участка <u>:814:3У126</u> (указывается в случае, если предусматривается образование двух и более земельных участков)		
Площадь земельного участка <u>25</u> м <sup>2</sup>		
Обозначение характерных точек границ	Координаты, м	
	X	Y
1	2	3
н351У	349962.24	1188478.37
н352У	349962.36	1188484.92
н349У	349958.99	1188485.02
н348У	349958.87	1188478.47
н350У	349958.86	1188477.56
н353У	349962.22	1188477.44
н351У	349962.24	1188478.37
Условные обозначения:		

Условный номер земельного участка <u>:814:3У127</u> (указывается в случае, если предусматривается образование двух и более земельных участков)		
Площадь земельного участка <u>23</u> м <sup>2</sup>		
Обозначение характерных точек границ	Координаты, м	
	X	Y
1	2	3
н354У	349965.31	1188484.84
н352У	349962.36	1188484.92
н351У	349962.24	1188478.37
н353У	349962.22	1188477.44
н355У	349965.34	1188477.34
н354У	349965.31	1188484.84

Условный номер земельного участка <u>:814:3У128</u> (указывается в случае, если предусматривается образование двух и более земельных участков)		
Площадь земельного участка <u>26</u> м <sup>2</sup>		
Обозначение характерных точек границ	Координаты, м	
	X	Y
1	2	3
н356У	349932.14	1188479.69
н357У	349932.24	1188485.83
н358У	349928.80	1188485.90
н359У	349928.56	1188479.80
н360У	349928.51	1188478.60
н361У	349932.12	1188478.47
н356У	349932.14	1188479.69

Условный номер земельного участка <u>:814:3У129</u> (указывается в случае, если предусматривается образование двух и более земельных участков)		
Площадь земельного участка <u>25</u> м <sup>2</sup>		
Обозначение характерных точек границ	Координаты, м	
	X	Y
1	2	3
н362У	349935.48	1188479.58
н363У	349935.58	1188485.76
н357У	349932.24	1188485.83
н356У	349932.14	1188479.69
н361У	349932.12	1188478.47
н364У	349935.46	1188478.36
н362У	349935.48	1188479.58

Условный номер земельного участка <u>:814:3У130</u> (указывается в случае, если предусматривается образование двух и более земельных участков)		
Площадь земельного участка <u>25</u> м <sup>2</sup>		
Обозначение характерных точек границ	Координаты, м	
	X	Y
1	2	3
н365У	349938.89	1188479.48
н366У	349938.99	1188485.69
н367У	349938.97	1188485.69
н363У	349935.58	1188485.76
н362У	349935.48	1188479.58
н364У	349935.46	1188478.36
н368У	349938.87	1188478.24
н365У	349938.89	1188479.48



<b>Условный номер земельного участка :814:3У131</b> (указывается в случае, если предусматривается образование двух и более земельных участков)		
<b>Площадь земельного участка 24 м<sup>2</sup></b>		
Обозначение характерных точек границ	Координаты, м	
	X	Y
1	2	3
н345У	349952.27	1188478.65
н344У	349952.39	1188485.21
н369У	349949.11	1188485.33
н370У	349949.01	1188478.74
н371У	349949.00	1188477.90
н346У	349952.26	1188477.78
н345У	349952.27	1188478.65

<b>Условный номер земельного участка :814:3У132</b> (указывается в случае, если предусматривается образование двух и более земельных участков)		
<b>Площадь земельного участка 25 м<sup>2</sup></b>		
Обозначение характерных точек границ	Координаты, м	
	X	Y
1	2	3
н370У	349949.01	1188478.74
н369У	349949.11	1188485.33
н372У	349945.90	1188485.44
н373У	349945.53	1188479.27
н374У	349945.50	1188478.02
н371У	349949.00	1188477.90
н370У	349949.01	1188478.74

Условный номер земельного участка <u>:814:3У133</u> (указывается в случае, если предусматривается образование двух и более земельных участков)		
Площадь земельного участка <u>26 м²</u>		
Обозначение характерных точек границ	Координаты, м	
	X	Y
1	2	3
н375У	349942.38	1188479.37
н376У	349942.47	1188485.57
н366У	349938.99	1188485.69
н365У	349938.89	1188479.48
н368У	349938.87	1188478.24
н377У	349942.36	1188478.12
н375У	349942.38	1188479.37

Условный номер земельного участка <u>:814:3У134</u> (указывается в случае, если предусматривается образование двух и более земельных участков)		
Площадь земельного участка <u>24 м²</u>		
Обозначение характерных точек границ	Координаты, м	
	X	Y
1	2	3
н372У	349945.90	1188485.44
н376У	349942.47	1188485.57
н375У	349942.38	1188479.37
н377У	349942.36	1188478.12
н374У	349945.50	1188478.02
н373У	349945.53	1188479.27
н372У	349945.90	1188485.44



<b>Условный номер земельного участка :814:3У135</b> (указывается в случае, если предусматривается образование двух и более земельных участков)		
<b>Площадь земельного участка 46 м<sup>2</sup></b>		
Обозначение характерных точек границ	Координаты, м	
	X	Y
1	2	3
н378У	349923.61	1188606.32
н341У	349926.93	1188607.18
н340У	349923.96	1188613.72
н339У	349923.49	1188614.75
н379У	349917.16	1188613.99
н380У	349917.54	1188613.16
н381У	349918.77	1188610.51
н378У	349923.61	1188606.32
<b>Условный номер земельного участка :814:3У136</b> (указывается в случае, если предусматривается образование двух и более земельных участков)		
<b>Площадь земельного участка 29 м<sup>2</sup></b>		
Обозначение характерных точек границ	Координаты, м	
	X	Y
1	2	3
н382У	349921.30	1188603.64
н378У	349923.61	1188606.32
н381У	349918.77	1188610.51
н383У	349915.26	1188606.07
н382У	349921.30	1188603.64
<b>Условный номер земельного участка :814:3У137</b> (указывается в случае, если предусматривается образование двух и более земельных участков)		
<b>Площадь земельного участка 30 м<sup>2</sup></b>		
Обозначение характерных точек границ	Координаты, м	
	X	Y
1	2	3
н134У	349920.67	1188600.23
н382У	349921.30	1188603.64
н383У	349915.26	1188606.07
н384У	349914.61	1188601.78
н133У	349914.69	1188600.05
н134У	349920.67	1188600.23

<b>Условный номер земельного участка :814:3У138</b> (указывается в случае, если предусматривается образование двух и более земельных участков)		
<b>Площадь земельного участка 19 м²</b>		
Обозначение характерных точек границ	Координаты, м	
	X	Y
1	2	3
н249У	349956.83	1188529.73
н169У	349956.98	1188532.83
н168У	349950.90	1188532.99
н385У	349950.79	1188529.90
н249У	349956.83	1188529.73
<b>Условный номер земельного участка :814:3У139</b> (указывается в случае, если предусматривается образование двух и более земельных участков)		
<b>Площадь земельного участка 19 м²</b>		
Обозначение характерных точек границ	Координаты, м	
	X	Y
1	2	3
н172У	349956.73	1188526.59
н230У	349956.84	1188529.71
н386У	349950.80	1188529.89
н387У	349950.69	1188526.81
н172У	349956.73	1188526.59
<b>Условный номер земельного участка :814:3У140</b> (указывается в случае, если предусматривается образование двух и более земельных участков)		
<b>Площадь земельного участка 25 м²</b>		
Обозначение характерных точек границ	Координаты, м	
	X	Y
1	2	3
н359У	349928.56	1188479.80
н358У	349928.80	1188485.90
н388У	349925.43	1188485.98
н261У	349925.11	1188479.94
н266У	349925.04	1188478.72
н360У	349928.51	1188478.60
н359У	349928.56	1188479.80



Условный номер земельного участка <u>:814:3У141</u> (указывается в случае, если предусматривается образование двух и более земельных участков)		
Площадь земельного участка <u>32</u> м <sup>2</sup>		
Обозначение характерных точек границ	Координаты, м	
	X	Y
1	2	3
н153У	349918.79	1188514.43
н389У	349919.05	1188518.02
н390У	349912.47	1188518.50
н391У	349910.25	1188518.66
н155У	349909.95	1188515.08
н154У	349912.21	1188514.91
н153У	349918.79	1188514.43
Площадь земельного участка <u>20</u> м <sup>2</sup>		
Обозначение характерных точек границ	Координаты, м	
	X	Y
1	2	3
н97У	349939.50	1188593.62
н104У	349939.64	1188599.95
н392У	349936.46	1188600.02
н93У	349936.32	1188593.69
н97У	349939.50	1188593.62

Условный номер земельного участка <u>:814:3У143</u> (указывается в случае, если предусматривается образование двух и более земельных участков)		
Площадь земельного участка <u>20</u> м <sup>2</sup>		
Обозначение характерных точек границ	Координаты, м	
	X	Y
1	2	3
н93У	349936.32	1188593.69
н392У	349936.46	1188600.02
н99У	349933.31	1188600.13
н94У	349933.19	1188593.68
н93У	349936.32	1188593.69

Условный номер земельного участка <u>:814:3У144</u> (указывается в случае, если предусматривается образование двух и более земельных участков)		
Площадь земельного участка <u>29</u> м <sup>2</sup>		
Обозначение характерных точек границ	Координаты, м	
	X	Y
1	2	3
н389У	349919.05	1188518.02
н393У	349919.28	1188521.47
н394У	349912.66	1188521.70
н395У	349910.50	1188521.78
н391У	349910.25	1188518.66
н390У	349912.47	1188518.50
н389У	349919.05	1188518.02

Условный номер земельного участка <u>:814:3У98</u> (указывается в случае, если предусматривается образование двух и более земельных участков)		
Площадь земельного участка <u>22</u> м <sup>2</sup>		
Обозначение характерных точек границ	Координаты, м	
	X	Y
1	2	3
н393У	349919.28	1188521.47
н301У	349919.46	1188524.10
н300У	349912.71	1188524.23
н299У	349910.70	1188524.26
н395У	349910.50	1188521.78
н394У	349912.66	1188521.70
н393У	349919.28	1188521.47



Условный номер земельного участка :814:3У121  
(указывается в случае, если предусматривается образование двух и более земельных участков)

Площадь земельного участка 6 м<sup>2</sup>

Обозначение характерных точек границ	Координаты, м	
	X	Y
1	2	3
н203У	349954.50	1188567.26
н258У	349953.94	1188570.46
н396У	349952.33	1188570.52
н397У	349952.20	1188567.38
н203У	349954.50	1188567.26

Условный номер земельного участка :814:3У145  
(указывается в случае, если предусматривается образование двух и более земельных участков)

Площадь земельного участка 21 м<sup>2</sup>

Обозначение характерных точек границ	Координаты, м	
	X	Y
1	2	3
н225У	349956.29	1188513.75
н177У	349956.41	1188517.09
н180У	349950.10	1188517.32
н398У	349949.98	1188513.98
н225У	349956.29	1188513.75

Условный номер земельного участка :814:3У146  
(указывается в случае, если предусматривается образование двух и более земельных участков)

Площадь земельного участка 19 м<sup>2</sup>

Обозначение характерных точек границ	Координаты, м	
	X	Y
1	2	3
н181У	349957.28	1188542.15
н220У	349957.37	1188545.28
н219У	349951.36	1188545.38
н182У	349951.27	1188542.29
н181У	349957.28	1188542.15

Условный номер земельного участка <u>:814:3У147</u> (указывается в случае, если предусматривается образование двух и более земельных участков)		
Площадь земельного участка <u>32</u> м <sup>2</sup>		
Обозначение характерных точек границ	Координаты, м	
	Х	У
1	2	3
н399У	349912.53	1188548.03
н400У	349919.82	1188548.10
н401У	349919.87	1188551.94
н402У	349912.44	1188551.86
н403У	349911.44	1188551.56
н404У	349911.54	1188548.01
н399У	349912.53	1188548.03

Условный номер земельного участка <u>:814:3У148</u> (указывается в случае, если предусматривается образование двух и более земельных участков)		
Площадь земельного участка <u>30</u> м <sup>2</sup>		
Обозначение характерных точек границ	Координаты, м	
	Х	У
1	2	3
н401У	349919.87	1188551.94
н405У	349919.92	1188555.98
н406У	349917.37	1188555.95
н407У	349912.35	1188555.90
н408У	349912.42	1188552.61
н402У	349912.44	1188551.86
н401У	349919.87	1188551.94



Условный номер земельного участка :814:3У149

(указывается в случае, если предусматривается образование двух и более земельных участков)

Площадь земельного участка 31 м<sup>2</sup>

Обозначение характерных точек границ	Координаты, м	
	X	Y
1	2	3
н406У	349917.37	1188555.95
н409У	349917.37	1188562.14
н410У	349912.20	1188561.82
н411У	349912.23	1188560.87
н407У	349912.35	1188555.90
н406У	349917.37	1188555.95

Условный номер земельного участка :814:3У150

(указывается в случае, если предусматривается образование двух и более земельных участков)

Площадь земельного участка 71 м<sup>2</sup>

Обозначение характерных точек границ	Координаты, м	
	X	Y
1	2	3
н412У	349908.22	1188552.44
н335У	349908.02	1188560.66
н338У	349900.44	1188559.90
н337У	349899.44	1188559.80
н413У	349900.93	1188551.15
н414У	349908.24	1188551.45
н412У	349908.22	1188552.44

Условный номер земельного участка :814:3У151

(указывается в случае, если предусматривается образование двух и более земельных участков)

Площадь земельного участка 39 м<sup>2</sup>

Обозначение характерных точек границ	Координаты, м	
	X	Y
1	2	3
н335У	349908.02	1188560.66
н412У	349908.22	1188552.44
н414У	349908.24	1188551.45
н403У	349911.44	1188551.56

н402У	349912.44	1188551.86
н408У	349912.42	1188552.61
н407У	349912.35	1188555.90
н411У	349912.23	1188560.87
н335У	349908.02	1188560.66
Условный номер земельного участка <u>:814:3У152</u> (указывается в случае, если предусматривается образование двух и более земельных участков)		
Площадь земельного участка <u>60</u> м <sup>2</sup>		
Обозначение характерных точек границ	Координаты, м	
	Х	У
1	2	3
н415У	349919.71	1188540.01
н416У	349919.74	1188544.19
н417У	349912.63	1188544.12
н418У	349912.61	1188544.91
н419У	349911.59	1188545.79
н420У	349907.91	1188545.37
н421У	349907.95	1188538.82
н287У	349911.89	1188538.87
н286У	349911.99	1188540.07
н285У	349912.97	1188540.13
н415У	349919.71	1188540.01
Условный номер земельного участка <u>:814:3У153</u> (указывается в случае, если предусматривается образование двух и более земельных участков)		
Площадь земельного участка <u>31</u> м <sup>2</sup>		
Обозначение характерных точек границ	Координаты, м	
	Х	У
1	2	3
н417У	349912.63	1188544.12
н418У	349912.61	1188544.91
н419У	349911.59	1188545.79
н404У	349911.54	1188548.01
н399У	349912.53	1188548.03
н400У	349919.82	1188548.10
н416У	349919.74	1188544.19
н417У	349912.63	1188544.12



<b>Условный номер земельного участка :814:3У154</b> (указывается в случае, если предусматривается образование двух и более земельных участков)		
<b>Площадь земельного участка 73 м²</b>		
Обозначение характерных точек границ	Координаты, м	
	X	Y
1	2	3
н422У	349911.08	1188601.57
н384У	349914.61	1188601.78
н383У	349915.26	1188606.07
н381У	349918.77	1188610.51
н380У	349917.54	1188613.16
н379У	349917.16	1188613.99
н423У	349909.62	1188613.07
н424У	349909.74	1188612.17
н422У	349911.08	1188601.57
<b>Условный номер земельного участка :814:3У155</b> (указывается в случае, если предусматривается образование двух и более земельных участков)		
<b>Площадь земельного участка 128 м²</b>		
Обозначение характерных точек границ	Координаты, м	
	X	Y
1	2	3
н425У	349907.43	1188601.27
н426У	349906.11	1188611.71
н427У	349906.00	1188612.64
н428У	349894.96	1188611.30
н325У	349895.90	1188600.06
н324У	349897.02	1188600.20
н323У	349903.91	1188601.05
н425У	349907.43	1188601.27

Условный номер земельного участка <u>:814:3У156</u> (указывается в случае, если предусматривается образование двух и более земельных участков)		
Площадь земельного участка <u>42</u> м <sup>2</sup>		
Обозначение характерных точек границ	Координаты, м	
	X	Y
1	2	3
н425У	349907.43	1188601.27
н422У	349911.08	1188601.57
н424У	349909.74	1188612.17
н423У	349909.62	1188613.07
н427У	349906.00	1188612.64
н426У	349906.11	1188611.71
н425У	349907.43	1188601.27

Схема расположения земельного участка  
на кадастровом плане территории

Утверждена

(наименование документа об утверждении, на котором размещено)

\_\_\_\_\_ (подпись государственной власти или органа)

\_\_\_\_\_ (подпись должностного, должностного лица)

или иного лица, уполномоченного на подписание (наименование, должность, место работы)

№ \_\_\_\_\_

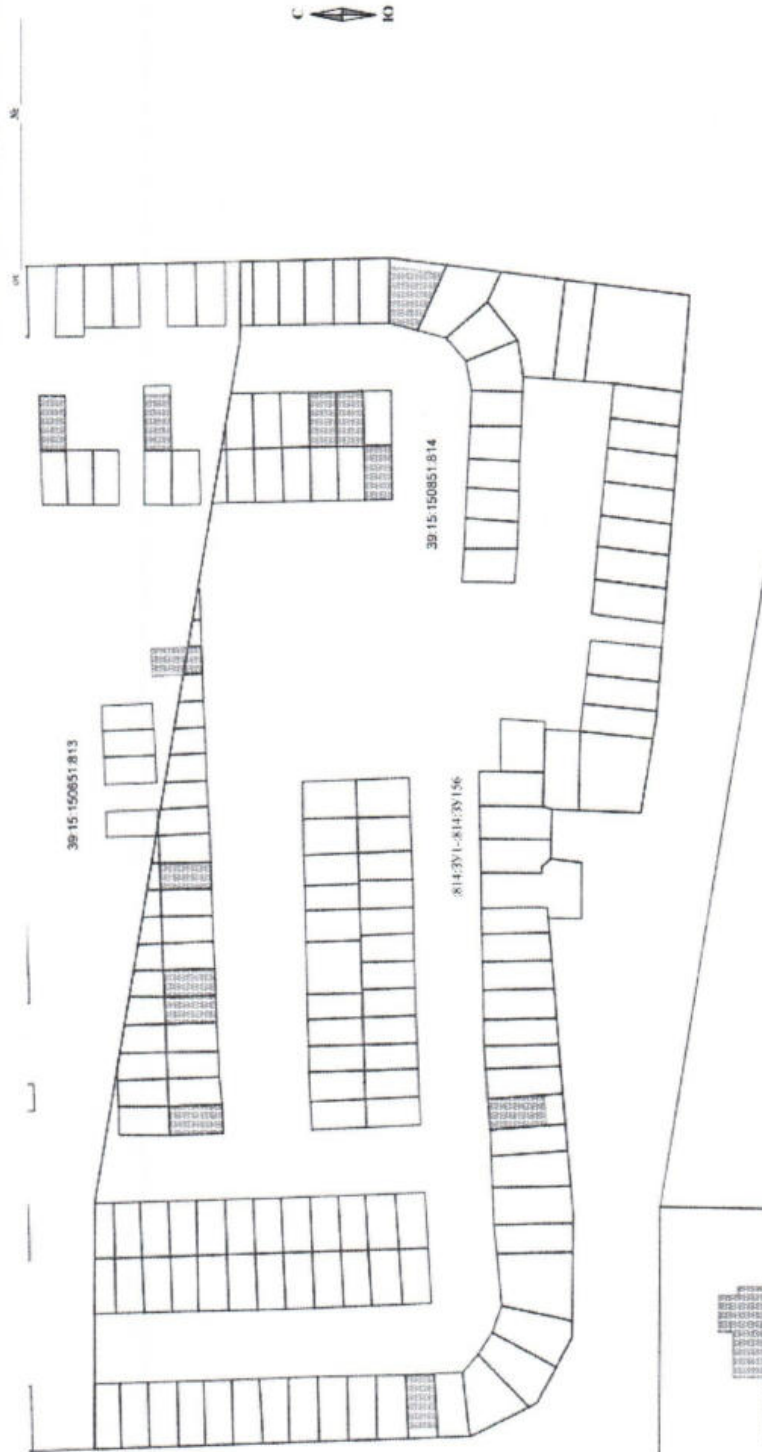

# УСЛОВНЫЕ ОБОЗНАЧЕНИЯ:

- ☐ образуемый земельный участок
- ☐ земельный участок
- ☐ граница ОКС

Образование земельного участка  
условным № 39:15:150851:814, 391-814:391:56  
путем раздела земельного участка 39:15:150851:814  
с образованием земельного участка  
Калининградская область, г. Калининград, ул. Героев Тихомиса, ООО "А.Т.П.О."

масштаб 1:500	Система координат МСК - 39
Кадастровый план № 39:15:150851	Дата № 2023 г.
Должность	Подпись



**АКТ  
СОГЛАСОВАНИЯ МЕСТОПОЛОЖЕНИЯ ГРАНИЦ ЗЕМЕЛЬНЫХ УЧАСТКОВ  
ПРИ ВЫПОЛНЕНИИ КОМПЛЕКСНЫХ КАДАСТРОВЫХ РАБОТ**

**39:15:150851**

наименование субъекта Российской Федерации, муниципального образования, населенного пункта, уникальные учетные номера кадастровых кварталов, а также иные сведения, позволяющие определить местоположение территории, на которой выполняются комплексные кадастровые работы

N п/п	Обозначение части (характерной точки) границы		Результат согласования (согласовано/ спорное)	Кадастровые номера или обозначения смежных земельных участков	Сведения о лице, представившем возражения	Реквизиты вступившего в законную силу судебного акта
	от г.	до г.				
1	2	3	4	5	6	7
1	376	414	Согласовано	39:15:150851:40		
			Согласовано	39:15:150851:42		
2	414	413	Согласовано	39:15:150851:40		
			Согласовано	39:15:150851:42		
3	413	—	Согласовано	39:15:150851:40		
			Согласовано	39:15:150851:2		
4	423	—	Согласовано	39:15:150851:40		
			Согласовано	39:15:150851:2		
5	425	407	Согласовано	39:15:150851:40		
			Согласовано	39:15:150851:2		
6	407	406	Согласовано	39:15:150851:40		
			Согласовано	39:15:150851:42		
7	406	16	Согласовано	39:15:150851:40		
			Согласовано	39:15:150851:42		
8	16	27	Согласовано	39:15:150851:40		
			Согласовано	39:15:150851:1540		
9	27	26	Согласовано	39:15:150851:40		
			Согласовано	39:15:150851:1540		
10	26	25	Согласовано	39:15:150851:40		
			Согласовано	39:15:150851:1540		
11	25	24	Согласовано	39:15:150851:40		
			Согласовано	39:15:150851:1540		
12	24	405	Согласовано	39:15:150851:40		
			Согласовано	39:15:150851:42		
13	405	426	Согласовано	39:15:150851:40		
			Согласовано	39:15:150851:3		

**АКТ  
СОГЛАСОВАНИЯ МЕСТОПОЛОЖЕНИЯ ГРАНИЦ ЗЕМЕЛЬНЫХ УЧАСТКОВ  
ПРИ ВЫПОЛНЕНИИ КОМПЛЕКСНЫХ КАДАСТРОВЫХ РАБОТ**

**39:15:150851**

наименование субъекта Российской Федерации, муниципального образования, населенного пункта, уникальные учетные номера кадастровых кварталов, а также иные сведения, позволяющие определить местоположение территории, на которой выполняются комплексные кадастровые работы

N п/п	Обозначение части (характерной точки) границы		Результат согласования (согласовано/ спорное)	Кадастровые номера или обозначения смежных земельных участков	Сведения о лице, представившем возражения	Реквизиты вступившего в законную силу судебного акта
	от г.	до г.				
1	2	3	4	5	6	7
14	426	427	Согласовано	39:15:150851:40		
			Согласовано	39:15:150851:3		
15	428	429	Согласовано	39:15:150851:40		
			Согласовано	39:15:150851:3		
16	429	430	Согласовано	39:15:150851:40		
			Согласовано	39:15:150851:3		
17	430	431	Согласовано	39:15:150851:40		
			Согласовано	39:15:150851:3		
18	431	156	Согласовано	39:15:150851:40		
			Согласовано	39:15:150851:3		
19	156	155	Согласовано	39:15:150851:40		
			Согласовано	39:15:150851:813		
20	155	154	Согласовано	39:15:150851:40		
			Согласовано	39:15:150851:813		
21	154	153	Согласовано	39:15:150851:40		
			Согласовано	39:15:150851:813		
22	436	437	Согласовано	39:15:150851:40		
			Согласовано	39:15:150851:33		
23	437	438	Согласовано	39:15:150851:40		
			Согласовано	39:15:150851:33		
24	438	439	Согласовано	39:15:150851:40		
			Согласовано	39:15:150851:33		
25	439	440	Согласовано	39:15:150851:40		
			Согласовано	39:15:150851:33		
26	440	415	Согласовано	39:15:150851:40		
			Согласовано	39:15:150851:33		



**АКТ  
СОГЛАСОВАНИЯ МЕСТОПОЛОЖЕНИЯ ГРАНИЦ ЗЕМЕЛЬНЫХ УЧАСТКОВ  
ПРИ ВЫПОЛНЕНИИ КОМПЛЕКСНЫХ КАДАСТРОВЫХ РАБОТ**

**39:15:150851**

наименование субъекта Российской Федерации, муниципального образования, населенного пункта, уникальные учетные номера кадастровых кварталов, а также иные сведения, позволяющие определить местоположение территории, на которой выполняются комплексные кадастровые работы

N п/п	Обозначение части (характерной точки) границы		Результат согласования (согласовано/ спорное)	Кадастровые номера или обозначения смежных земельных участков	Сведения о лице, представившем возражения	Реквизиты вступившего в законную силу судебного акта
	от г.	до г.				
1	2	3	4	5	6	7
27	415	—	Согласовано	39:15:150851:40		
			Согласовано	39:15:150851:33		
28	415	376	Согласовано	39:15:150851:40		
29	153	н1	Согласовано	39:15:150851:40		
30	н1	432	Согласовано	39:15:150851:40		
31	295	339	Согласовано	39:15:150851:44		
			Согласовано	39:15:150851:1127		
32	339	338	Согласовано	39:15:150851:44		
			Согласовано	39:15:150851:1127		
33	338	337	Согласовано	39:15:150851:44		
			Согласовано	39:15:150851:1127		
34	501	332	Согласовано	39:15:150851:44		
			Согласовано	39:15:150851:1127		
35	332	331	Согласовано	39:15:150851:44		
			Согласовано	39:15:150851:1127		
36	331	502	Согласовано	39:15:150851:44		
			Согласовано	39:15:150851:1127		
37	502	330	Согласовано	39:15:150851:44		
			Согласовано	39:15:150851:1127		
38	330	329	Согласовано	39:15:150851:44		
			Согласовано	39:15:150851:42		
39	329	328	Согласовано	39:15:150851:44		
			Согласовано	39:15:150851:42		
40	328	327	Согласовано	39:15:150851:44		
			Согласовано	39:15:150851:42		

**АКТ  
СОГЛАСОВАНИЯ МЕСТОПОЛОЖЕНИЯ ГРАНИЦ ЗЕМЕЛЬНЫХ УЧАСТКОВ  
ПРИ ВЫПОЛНЕНИИ КОМПЛЕКСНЫХ КАДАСТРОВЫХ РАБОТ**

**39:15:150851**

наименование субъекта Российской Федерации, муниципального образования, населенного пункта, уникальные учетные номера кадастровых кварталов, а также иные сведения, позволяющие определить местоположение территории, на которой выполняются комплексные кадастровые работы

N п/п	Обозначение части (характерной точки) границы		Результат согласования (согласовано/ спорное)	Кадастровые номера или обозначения смежных земельных участков	Сведения о лице, представившем возражения	Реквизиты вступившего в законную силу судебного акта
	от г.	до г.				
1	2	3	4	5	6	7
41	327	326	Согласовано	39:15:150851:44		
			Согласовано	39:15:150851:42		
42	326	325	Согласовано	39:15:150851:44		
			Согласовано	39:15:150851:42		
43	325	324	Согласовано	39:15:150851:44		
			Согласовано	39:15:150851:42		
44	324	323	Согласовано	39:15:150851:44		
			Согласовано	39:15:150851:42		
45	323	322	Согласовано	39:15:150851:44		
			Согласовано	39:15:150851:42		
46	322	321	Согласовано	39:15:150851:44		
			Согласовано	39:15:150851:42		
47	321	320	Согласовано	39:15:150851:44		
			Согласовано	39:15:150851:42		
48	320	319	Согласовано	39:15:150851:44		
			Согласовано	39:15:150851:42		
49	319	318	Согласовано	39:15:150851:44		
			Согласовано	39:15:150851:42		
50	318	317	Согласовано	39:15:150851:44		
			Согласовано	39:15:150851:42		
51	317	316	Согласовано	39:15:150851:44		
			Согласовано	39:15:150851:42		
52	316	315	Согласовано	39:15:150851:44		
			Согласовано	39:15:150851:42		
53	315	314	Согласовано	39:15:150851:44		
			Согласовано	39:15:150851:42		



**АКТ  
СОГЛАСОВАНИЯ МЕСТОПОЛОЖЕНИЯ ГРАНИЦ ЗЕМЕЛЬНЫХ УЧАСТКОВ  
ПРИ ВЫПОЛНЕНИИ КОМПЛЕКСНЫХ КАДАСТРОВЫХ РАБОТ**

**39:15:150851**

наименование субъекта Российской Федерации, муниципального образования, населенного пункта, уникальные учетные номера кадастровых кварталов, а также иные сведения, позволяющие определить местоположение территории, на которой выполняются комплексные кадастровые работы

N п/п	Обозначение части (характерной точки) границы		Результат согласования (согласовано/ спорное)	Кадастровые номера или обозначения смежных земельных участков	Сведения о лице, представившем возражения	Реквизиты вступившего в законную силу судебного акта
	от г.	до г.				
1	2	3	4	5	6	7
54	314	313	Согласовано	39:15:150851:44		
			Согласовано	39:15:1508518:843		
55	314	313	Согласовано	39:15:150851:44		
			Согласовано	39:15:150851:843		
56	205	206	Согласовано	39:15:150851:44		
			Согласовано	39:15:150851:48		
57	206	207	Согласовано	39:15:150851:44		
			Согласовано	39:15:150851:48		
58	207	208	Согласовано	39:15:150851:44		
			Согласовано	39:15:150851:48		
59	208	209	Согласовано	39:15:150851:44		
			Согласовано	39:15:150851:48		
60	209	270	Согласовано	39:15:150851:44		
			Согласовано	39:15:150851:46		
61	270	271	Согласовано	39:15:150851:44		
			Согласовано	39:15:150851:46		
62	271	272	Согласовано	39:15:150851:44		
			Согласовано	39:15:150851:46		
63	272	230	Согласовано	39:15:150851:44		
			Согласовано	39:15:150851:46		
64	230	231	Согласовано	39:15:150851:44		
			Согласовано	39:15:150851:47		
65	231	232	Согласовано	39:15:150851:44		
			Согласовано	39:15:150851:47		
66	306	305	Согласовано	39:15:150851:44		
			Согласовано	39:15:150851:1122		

**АКТ  
СОГЛАСОВАНИЯ МЕСТОПОЛОЖЕНИЯ ГРАНИЦ ЗЕМЕЛЬНЫХ УЧАСТКОВ  
ПРИ ВЫПОЛНЕНИИ КОМПЛЕКСНЫХ КАДАСТРОВЫХ РАБОТ**

**39:15:150851**

наименование субъекта Российской Федерации, муниципального образования, населенного пункта, уникальные учетные номера кадастровых кварталов, а также иные сведения, позволяющие определить местоположение территории, на которой выполняются комплексные кадастровые работы

N п/п	Обозначение части (характерной точки) границы		Результат согласования (согласовано/ спорное)	Кадастровые номера или обозначения смежных земельных участков	Сведения о лице, представившем возражения	Реквизиты вступившего в законную силу судебного акта
	от г.	до г.				
1	2	3	4	5	6	7
67	305	304	Согласовано	39:15:150851:44		
			Согласовано	39:15:150851:1122		
68	537	—	Согласовано	39:15:150851:44		
			Согласовано	39:15:150851:1122		
69	295	—	Согласовано	39:15:150851:44		
			Согласовано	39:15:150851:1127		
70	333	501	Согласовано	39:15:150851:44		
71	308	205	Согласовано	39:15:150851:44		
72	303	537	Согласовано	39:15:150851:44		
73	537	302	Согласовано	39:15:150851:44		
74	413	412	Согласовано	39:15:150851:42		
			Согласовано	39:15:150851:2		
75	412	411	Согласовано	39:15:150851:42		
			Согласовано	39:15:150851:2		
76	411	410	Согласовано	39:15:150851:42		
			Согласовано	39:15:150851:2		
77	410	409	Согласовано	39:15:150851:42		
			Согласовано	39:15:150851:2		
78	409	408	Согласовано	39:15:150851:42		
			Согласовано	39:15:150851:2		
79	408	407	Согласовано	39:15:150851:42		
			Согласовано	39:15:150851:2		
80	16	17	Согласовано	39:15:150851:42		
			Согласовано	39:15:150851:1540		
81	17	18	Согласовано	39:15:150851:42		
			Согласовано	39:15:150851:1540		

**АКТ  
СОГЛАСОВАНИЯ МЕСТОПОЛОЖЕНИЯ ГРАНИЦ ЗЕМЕЛЬНЫХ УЧАСТКОВ  
ПРИ ВЫПОЛНЕНИИ КОМПЛЕКСНЫХ КАДАСТРОВЫХ РАБОТ**

**39:15:150851**

наименование субъекта Российской Федерации, муниципального образования, населенного пункта, уникальные учетные номера кадастровых кварталов, а также иные сведения, позволяющие определить местоположение территории, на которой выполняются комплексные кадастровые работы

N п/п	Обозначение части (характерной точки) границы		Результат согласования (согласовано/ спорное)	Кадастровые номера или обозначения смежных земельных участков	Сведения о лице, представившем возражения	Реквизиты вступившего в законную силу судебного акта
	от г.	до г.				
1	2	3	4	5	6	7
82	18	19	Согласовано	39:15:150851:42		
			Согласовано	39:15:150851:1540		
83	19	20	Согласовано	39:15:150851:42		
			Согласовано	39:15:150851:1540		
84	20	21	Согласовано	39:15:150851:42		
			Согласовано	39:15:150851:1540		
85	21	22	Согласовано	39:15:150851:42		
			Согласовано	39:15:150851:1540		
86	22	23	Согласовано	39:15:150851:42		
			Согласовано	39:15:150851:1540		
87	23	24	Согласовано	39:15:150851:42		
			Согласовано	39:15:150851:1540		
88	405	404	Согласовано	39:15:150851:42		
			Согласовано	39:15:150851:3		
89	404	403	Согласовано	39:15:150851:42		
			Согласовано	39:15:150851:3		
90	403	402	Согласовано	39:15:150851:42		
			Согласовано	39:15:150851:3		
91	402	401	Согласовано	39:15:150851:42		
			Согласовано	39:15:150851:3		
92	401	400	Согласовано	39:15:150851:42		
			Согласовано	39:15:150851:3		
93	400	399	Согласовано	39:15:150851:42		
			Согласовано	39:15:150851:3		
94	399	398	Согласовано	39:15:150851:42		
			Согласовано	39:15:150851:3		

**АКТ  
СОГЛАСОВАНИЯ МЕСТОПОЛОЖЕНИЯ ГРАНИЦ ЗЕМЕЛЬНЫХ УЧАСТКОВ  
ПРИ ВЫПОЛНЕНИИ КОМПЛЕКСНЫХ КАДАСТРОВЫХ РАБОТ**

**39:15:150851**

наименование субъекта Российской Федерации, муниципального образования, населенного пункта, уникальные учетные номера кадастровых кварталов, а также иные сведения, позволяющие определить местоположение территории, на которой выполняются комплексные кадастровые работы

N п/п	Обозначение части (характерной точки) границы		Результат согласования (согласовано/ спорное)	Кадастровые номера или обозначения смежных земельных участков	Сведения о лице, представившем возражения	Реквизиты вступившего в законную силу судебного акта
	от г.	до г.				
1	2	3	4	5	6	7
95	398	397	Согласовано	39:15:150851:42		
			Согласовано	39:15:150851:3		
96	395	394	Согласовано	39:15:150851:42		
			Согласовано	39:15:150851:3		
97	394	100	Согласовано	39:15:150851:42		
			Согласовано	39:15:150851:3		
98	100	—	Согласовано	39:15:150851:42		
			Согласовано	39:15:150851:17		
99	101	—	Согласовано	39:15:150851:42		
			Согласовано	39:15:150851:17		
100	102	389	Согласовано	39:15:150851:42		
			Согласовано	39:15:1508518:843		
101	102	—	Согласовано	39:15:150851:42		
			Согласовано	39:15:150851:17		
102	102	389	Согласовано	39:15:150851:42		
			Согласовано	39:15:150851:843		
103	389	388	Согласовано	39:15:150851:42		
			Согласовано	39:15:1508518:843		
104	389	388	Согласовано	39:15:150851:42		
			Согласовано	39:15:150851:843		
105	388	314	Согласовано	39:15:150851:42		
			Согласовано	39:15:1508518:843		
106	388	314	Согласовано	39:15:150851:42		
			Согласовано	39:15:150851:843		
107	330	494	Согласовано	39:15:150851:42		
			Согласовано	39:15:150851:1127		

**АКТ  
СОГЛАСОВАНИЯ МЕСТОПОЛОЖЕНИЯ ГРАНИЦ ЗЕМЕЛЬНЫХ УЧАСТКОВ  
ПРИ ВЫПОЛНЕНИИ КОМПЛЕКСНЫХ КАДАСТРОВЫХ РАБОТ**

**39:15:150851**

наименование субъекта Российской Федерации, муниципального образования, населенного пункта, уникальные учетные номера кадастровых кварталов, а также иные сведения, позволяющие определить местоположение территории, на которой выполняются комплексные кадастровые работы

N п/п	Обозначение части (характерной точки) границы		Результат согласования (согласовано/ спорное)	Кадастровые номера или обозначения смежных земельных участков	Сведения о лице, представившем возражения	Реквизиты вступившего в законную силу судебного акта
	от г.	до г.				
1	2	3	4	5	6	7
108	494	387	Согласовано	39:15:150851:42		
			Согласовано	39:15:150851:1127		
109	387	495	Согласовано	39:15:150851:42		
			Согласовано	39:15:150851:1127		
110	495	386	Согласовано	39:15:150851:42		
			Согласовано	39:15:150851:1127		
111	386	385	Согласовано	39:15:150851:42		
			Согласовано	39:15:150851:1127		
112	353	354	Согласовано	39:15:150851:42		
			Согласовано	39:15:150851:45		
113	353	354	Согласовано	39:15:150851:42		
			Согласовано	39:15:150851:43		
114	354	355	Согласовано	39:15:150851:42		
			Согласовано	39:15:150851:45		
115	354	355	Согласовано	39:15:150851:42		
			Согласовано	39:15:150851:43		
116	355	356	Согласовано	39:15:150851:42		
			Согласовано	39:15:150851:45		
117	355	356	Согласовано	39:15:150851:42		
			Согласовано	39:15:150851:43		
118	356	357	Согласовано	39:15:150851:42		
			Согласовано	39:15:150851:45		
119	356	357	Согласовано	39:15:150851:42		
			Согласовано	39:15:150851:43		
120	357	358	Согласовано	39:15:150851:42		
			Согласовано	39:15:150851:45		

**АКТ  
СОГЛАСОВАНИЯ МЕСТОПОЛОЖЕНИЯ ГРАНИЦ ЗЕМЕЛЬНЫХ УЧАСТКОВ  
ПРИ ВЫПОЛНЕНИИ КОМПЛЕКСНЫХ КАДАСТРОВЫХ РАБОТ**

**39:15:150851**

наименование субъекта Российской Федерации, муниципального образования, населенного пункта, уникальные учетные номера кадастровых кварталов, а также иные сведения, позволяющие определить местоположение территории, на которой выполняются комплексные кадастровые работы

N п/п	Обозначение части (характерной точки) границы		Результат согласования (согласовано/ спорное)	Кадастровые номера или обозначения смежных земельных участков	Сведения о лице, представившем возражения	Реквизиты вступившего в законную силу судебного акта
	от г.	до г.				
1	2	3	4	5	6	7
121	357	358	Согласовано	39:15:150851:42		
			Согласовано	39:15:150851:43		
122	358	359	Согласовано	39:15:150851:42		
			Согласовано	39:15:150851:45		
123	358	359	Согласовано	39:15:150851:42		
			Согласовано	39:15:150851:43		
124	359	360	Согласовано	39:15:150851:42		
			Согласовано	39:15:150851:45		
125	359	360	Согласовано	39:15:150851:42		
			Согласовано	39:15:150851:43		
126	360	361	Согласовано	39:15:150851:42		
			Согласовано	39:15:150851:45		
127	360	361	Согласовано	39:15:150851:42		
			Согласовано	39:15:150851:43		
128	361	362	Согласовано	39:15:150851:42		
			Согласовано	39:15:150851:45		
129	361	362	Согласовано	39:15:150851:42		
			Согласовано	39:15:150851:43		
130	362	363	Согласовано	39:15:150851:42		
			Согласовано	39:15:150851:45		
131	362	363	Согласовано	39:15:150851:42		
			Согласовано	39:15:150851:43		
132	363	364	Согласовано	39:15:150851:42		
			Согласовано	39:15:150851:45		
133	363	364	Согласовано	39:15:150851:42		
			Согласовано	39:15:150851:43		

**АКТ  
СОГЛАСОВАНИЯ МЕСТОПОЛОЖЕНИЯ ГРАНИЦ ЗЕМЕЛЬНЫХ УЧАСТКОВ  
ПРИ ВЫПОЛНЕНИИ КОМПЛЕКСНЫХ КАДАСТРОВЫХ РАБОТ**

**39:15:150851**

наименование субъекта Российской Федерации, муниципального образования, населенного пункта, уникальные учетные номера кадастровых кварталов, а также иные сведения, позволяющие определить местоположение территории, на которой выполняются комплексные кадастровые работы

N п/п	Обозначение части (характерной точки) границы		Результат согласования (согласовано/ спорное)	Кадастровые номера или обозначения смежных земельных участков	Сведения о лице, представившем возражения	Реквизиты вступившего в законную силу судебного акта
	от т.	до т.				
1	2	3	4	5	6	7
134	364	365	Согласовано	39:15:150851:42		
			Согласовано	39:15:150851:45		
135	364	365	Согласовано	39:15:150851:42		
			Согласовано	39:15:150851:43		
136	365	366	Согласовано	39:15:150851:42		
			Согласовано	39:15:150851:45		
137	365	366	Согласовано	39:15:150851:42		
			Согласовано	39:15:150851:43		
138	366	367	Согласовано	39:15:150851:42		
			Согласовано	39:15:150851:45		
139	366	367	Согласовано	39:15:150851:42		
			Согласовано	39:15:150851:43		
140	367	368	Согласовано	39:15:150851:42		
			Согласовано	39:15:150851:45		
141	367	368	Согласовано	39:15:150851:42		
			Согласовано	39:15:150851:43		
142	368	369	Согласовано	39:15:150851:42		
			Согласовано	39:15:150851:45		
143	368	369	Согласовано	39:15:150851:42		
			Согласовано	39:15:150851:43		
144	369	370	Согласовано	39:15:150851:42		
			Согласовано	39:15:150851:45		
145	369	370	Согласовано	39:15:150851:42		
			Согласовано	39:15:150851:43		
146	370	371	Согласовано	39:15:150851:42		
			Согласовано	39:15:150851:45		

**АКТ  
СОГЛАСОВАНИЯ МЕСТОПОЛОЖЕНИЯ ГРАНИЦ ЗЕМЕЛЬНЫХ УЧАСТКОВ  
ПРИ ВЫПОЛНЕНИИ КОМПЛЕКСНЫХ КАДАСТРОВЫХ РАБОТ**

**39:15:150851**

наименование субъекта Российской Федерации, муниципального образования, населенного пункта, уникальные учетные номера кадастровых кварталов, а также иные сведения, позволяющие определить местоположение территории, на которой выполняются комплексные кадастровые работы

N п/п	Обозначение части (характерной точки) границы		Результат согласования (согласовано/ спорное)	Кадастровые номера или обозначения смежных земельных участков	Сведения о лице, представившем возражения	Реквизиты вступившего в законную силу судебного акта
	от г.	до г.				
1	2	3	4	5	6	7
147	370	371	Согласовано	39:15:150851:42		
			Согласовано	39:15:150851:43		
148	371	372	Согласовано	39:15:150851:42		
			Согласовано	39:15:150851:45		
149	371	372	Согласовано	39:15:150851:42		
			Согласовано	39:15:150851:43		
150	341	342	Согласовано	39:15:150851:45		
			Согласовано	39:15:150851:43		
151	342	343	Согласовано	39:15:150851:45		
			Согласовано	39:15:150851:43		
152	343	344	Согласовано	39:15:150851:45		
			Согласовано	39:15:150851:43		
153	344	345	Согласовано	39:15:150851:45		
			Согласовано	39:15:150851:43		
154	345	346	Согласовано	39:15:150851:45		
			Согласовано	39:15:150851:43		
155	346	347	Согласовано	39:15:150851:45		
			Согласовано	39:15:150851:43		
156	347	348	Согласовано	39:15:150851:45		
			Согласовано	39:15:150851:43		
157	348	349	Согласовано	39:15:150851:45		
			Согласовано	39:15:150851:43		
158	349	350	Согласовано	39:15:150851:45		
			Согласовано	39:15:150851:43		
159	350	351	Согласовано	39:15:150851:45		
			Согласовано	39:15:150851:43		



**АКТ  
СОГЛАСОВАНИЯ МЕСТОПОЛОЖЕНИЯ ГРАНИЦ ЗЕМЕЛЬНЫХ УЧАСТКОВ  
ПРИ ВЫПОЛНЕНИИ КОМПЛЕКСНЫХ КАДАСТРОВЫХ РАБОТ**

**39:15:150851**

наименование субъекта Российской Федерации, муниципального образования, населенного пункта, уникальные учетные номера кадастровых кварталов, а также иные сведения, позволяющие определить местоположение территории, на которой выполняются комплексные кадастровые работы

N п/п	Обозначение части (характерной точки) границы		Результат согласования (согласовано/ спорное)	Кадастровые номера или обозначения смежных земельных участков	Сведения о лице, представившем возражения	Реквизиты вступившего в законную силу судебного акта
	от г.	до г.				
1	2	3	4	5	6	7
160	351	352	Согласовано	39:15:150851:45		
			Согласовано	39:15:150851:43		
161	352	353	Согласовано	39:15:150851:45		
			Согласовано	39:15:150851:43		
162	353	354	Согласовано	39:15:150851:45		
			Согласовано	39:15:150851:43		
163	354	355	Согласовано	39:15:150851:45		
			Согласовано	39:15:150851:43		
164	355	356	Согласовано	39:15:150851:45		
			Согласовано	39:15:150851:43		
165	356	357	Согласовано	39:15:150851:45		
			Согласовано	39:15:150851:43		
166	357	358	Согласовано	39:15:150851:45		
			Согласовано	39:15:150851:43		
167	358	359	Согласовано	39:15:150851:45		
			Согласовано	39:15:150851:43		
168	359	360	Согласовано	39:15:150851:45		
			Согласовано	39:15:150851:43		
169	360	361	Согласовано	39:15:150851:45		
			Согласовано	39:15:150851:43		
170	361	362	Согласовано	39:15:150851:45		
			Согласовано	39:15:150851:43		
171	362	363	Согласовано	39:15:150851:45		
			Согласовано	39:15:150851:43		
172	363	364	Согласовано	39:15:150851:45		
			Согласовано	39:15:150851:43		

**АКТ  
СОГЛАСОВАНИЯ МЕСТОПОЛОЖЕНИЯ ГРАНИЦ ЗЕМЕЛЬНЫХ УЧАСТКОВ  
ПРИ ВЫПОЛНЕНИИ КОМПЛЕКСНЫХ КАДАСТРОВЫХ РАБОТ**

**39:15:150851**

наименование субъекта Российской Федерации, муниципального образования, населенного пункта, уникальные учетные номера кадастровых кварталов, а также иные сведения, позволяющие определить местоположение территории, на которой выполняются комплексные кадастровые работы

N п/п	Обозначение части (характерной точки) границы		Результат согласования (согласовано/ спорное)	Кадастровые номера или обозначения смежных земельных участков	Сведения о лице, представившем возражения	Реквизиты вступившего в законную силу судебного акта
	от т.	до т.				
1	2	3	4	5	6	7
173	364	365	Согласовано	39:15:150851:45		
			Согласовано	39:15:150851:43		
174	365	366	Согласовано	39:15:150851:45		
			Согласовано	39:15:150851:43		
175	366	367	Согласовано	39:15:150851:45		
			Согласовано	39:15:150851:43		
176	367	368	Согласовано	39:15:150851:45		
			Согласовано	39:15:150851:43		
177	368	369	Согласовано	39:15:150851:45		
			Согласовано	39:15:150851:43		
178	369	370	Согласовано	39:15:150851:45		
			Согласовано	39:15:150851:43		
179	370	371	Согласовано	39:15:150851:45		
			Согласовано	39:15:150851:43		
180	371	372	Согласовано	39:15:150851:45		
			Согласовано	39:15:150851:43		
181	372	373	Согласовано	39:15:150851:45		
			Согласовано	39:15:150851:43		
182	373	374	Согласовано	39:15:150851:45		
			Согласовано	39:15:150851:43		
183	н2У	341	Согласовано	39:15:150851:45		
184	374	н2У	Согласовано	39:15:150851:45		
185	н2У	н2У	Согласовано	39:15:150851:45		
186	248	247	Согласовано	39:15:150851:1123		
			Согласовано	39:15:150851:47		

**АКТ  
СОГЛАСОВАНИЯ МЕСТОПОЛОЖЕНИЯ ГРАНИЦ ЗЕМЕЛЬНЫХ УЧАСТКОВ  
ПРИ ВЫПОЛНЕНИИ КОМПЛЕКСНЫХ КАДАСТРОВЫХ РАБОТ**

**39:15:150851**

наименование субъекта Российской Федерации, муниципального образования, населенного пункта, уникальные учетные номера кадастровых кварталов, а также иные сведения, позволяющие определить местоположение территории, на которой выполняются комплексные кадастровые работы

N п/п	Обозначение части (характерной точки) границы		Результат согласования (согласовано/ спорное)	Кадастровые номера или обозначения смежных земельных участков	Сведения о лице, представившем возражения	Реквизиты вступившего в законную силу судебного акта
	от г.	до г.				
1	2	3	4	5	6	7
187	247	246	Согласовано	39:15:150851:1123		
			Согласовано	39:15:150851:47		
188	246	245	Согласовано	39:15:150851:1123		
			Согласовано	39:15:150851:47		
189	245	244	Согласовано	39:15:150851:1123		
			Согласовано	39:15:150851:47		
190	518	519	Согласовано	39:15:150851:1123		
			Согласовано	39:15:150851:1122		
191	519	520	Согласовано	39:15:150851:1123		
			Согласовано	39:15:150851:1122		
192	520	521	Согласовано	39:15:150851:1123		
			Согласовано	39:15:150851:1122		
193	521	522	Согласовано	39:15:150851:1123		
			Согласовано	39:15:150851:1122		
194	522	523	Согласовано	39:15:150851:1123		
			Согласовано	39:15:150851:1122		
195	523	524	Согласовано	39:15:150851:1123		
			Согласовано	39:15:150851:1122		
196	524	525	Согласовано	39:15:150851:1123		
			Согласовано	39:15:150851:1122		
197	525	507	Согласовано	39:15:150851:1123		
			Согласовано	39:15:150851:1122		
198	507	—	Согласовано	39:15:150851:1123		
			Согласовано	39:15:150851:1122		
199	234	471	Согласовано	39:15:150851:1128		
			Согласовано	39:15:150851:28		

**АКТ  
СОГЛАСОВАНИЯ МЕСТОПОЛОЖЕНИЯ ГРАНИЦ ЗЕМЕЛЬНЫХ УЧАСТКОВ  
ПРИ ВЫПОЛНЕНИИ КОМПЛЕКСНЫХ КАДАСТРОВЫХ РАБОТ**

**39:15:150851**

наименование субъекта Российской Федерации, муниципального образования, населенного пункта, уникальные учетные номера кадастровых кварталов, а также иные сведения, позволяющие определить местоположение территории, на которой выполняются комплексные кадастровые работы

N п/п	Обозначение части (характерной точки) границы		Результат согласования (согласовано/ спорное)	Кадастровые номера или обозначения смежных земельных участков	Сведения о лице, представившем возражения	Реквизиты вступившего в законную силу судебного акта
	от г.	до г.				
1	2	3	4	5	6	7
200	234	471	Согласовано	39:15:150851:1128		
			Согласовано	39:15:150851:1122		
201	471	472	Согласовано	39:15:150851:1128		
			Согласовано	39:15:150851:28		
202	472	237	Согласовано	39:15:150851:1128		
			Согласовано	39:15:150851:28		
203	237	236	Согласовано	39:15:150851:1128		
			Согласовано	39:15:150851:47		
204	236	235	Согласовано	39:15:150851:1128		
			Согласовано	39:15:150851:47		
205	235	234	Согласовано	39:15:150851:1128		
			Согласовано	39:15:150851:47		
206	235	234	Согласовано	39:15:150851:1128		
			Согласовано	39:15:150851:28		
207	234	—	Согласовано	39:15:150851:1128		
			Согласовано	39:15:150851:47		
208	234	—	Согласовано	39:15:150851:1128		
			Согласовано	39:15:150851:28		
209	234	—	Согласовано	39:15:150851:1128		
			Согласовано	39:15:150851:1122		
210	226	225	Согласовано	39:15:150851:30		
			Согласовано	39:15:150851:48		
211	225	224	Согласовано	39:15:150851:30		
			Согласовано	39:15:150851:48		
212	224	223	Согласовано	39:15:150851:30		
			Согласовано	39:15:150851:48		

**АКТ  
СОГЛАСОВАНИЯ МЕСТОПОЛОЖЕНИЯ ГРАНИЦ ЗЕМЕЛЬНЫХ УЧАСТКОВ  
ПРИ ВЫПОЛНЕНИИ КОМПЛЕКСНЫХ КАДАСТРОВЫХ РАБОТ**

**39:15:150851**

наименование субъекта Российской Федерации, муниципального образования, населенного пункта, уникальные учетные номера кадастровых кварталов, а также иные сведения, позволяющие определить местоположение территории, на которой выполняются комплексные кадастровые работы

N п/п	Обозначение части (характерной точки) границы		Результат согласования (согласовано/ спорное)	Кадастровые номера или обозначения смежных земельных участков	Сведения о лице, представившем возражения	Реквизиты вступившего в законную силу судебного акта
	от г.	до г.				
1	2	3	4	5	6	7
213	223	222	Согласовано	39:15:150851:30		
			Согласовано	39:15:150851:48		
214	222	221	Согласовано	39:15:150851:30		
			Согласовано	39:15:150851:48		
215	221	220	Согласовано	39:15:150851:30		
			Согласовано	39:15:150851:48		
216	220	219	Согласовано	39:15:150851:30		
			Согласовано	39:15:150851:48		
217	219	278	Согласовано	39:15:150851:30		
			Согласовано	39:15:150851:46		
218	н3	—	Согласовано	39:15:150851:30		
			Согласовано	39:15:150851:46		
219	226	—	Согласовано	39:15:150851:30		
			Согласовано	39:15:150851:48		
220	278	н3	Согласовано	39:15:150851:30		
221	н3	469	Согласовано	39:15:150851:30		
222	230	269	Согласовано	39:15:150851:46		
			Согласовано	39:15:150851:47		
223	269	268	Согласовано	39:15:150851:46		
			Согласовано	39:15:150851:47		
224	268	267	Согласовано	39:15:150851:46		
			Согласовано	39:15:150851:47		
225	267	266	Согласовано	39:15:150851:46		
			Согласовано	39:15:150851:47		
226	266	265	Согласовано	39:15:150851:46		
			Согласовано	39:15:150851:47		

**АКТ  
СОГЛАСОВАНИЯ МЕСТОПОЛОЖЕНИЯ ГРАНИЦ ЗЕМЕЛЬНЫХ УЧАСТКОВ  
ПРИ ВЫПОЛНЕНИИ КОМПЛЕКСНЫХ КАДАСТРОВЫХ РАБОТ**

**39:15:150851**

наименование субъекта Российской Федерации, муниципального образования, населенного пункта, уникальные учетные номера кадастровых кварталов, а также иные сведения, позволяющие определить местоположение территории, на которой выполняются комплексные кадастровые работы

N п/п	Обозначение части (характерной точки) границы		Результат согласования (согласовано/ спорное)	Кадастровые номера или обозначения смежных земельных участков	Сведения о лице, представившем возражения	Реквизиты вступившего в законную силу судебного акта
	от г.	до г.				
1	2	3	4	5	6	7
227	265	264	Согласовано	39:15:150851:46		
			Согласовано	39:15:150851:47		
228	264	263	Согласовано	39:15:150851:46		
			Согласовано	39:15:150851:47		
229	263	262	Согласовано	39:15:150851:46		
			Согласовано	39:15:150851:47		
230	262	261	Согласовано	39:15:150851:46		
			Согласовано	39:15:150851:47		
231	261	260	Согласовано	39:15:150851:46		
			Согласовано	39:15:150851:47		
232	260	259	Согласовано	39:15:150851:46		
			Согласовано	39:15:150851:47		
233	259	258	Согласовано	39:15:150851:46		
			Согласовано	39:15:150851:47		
234	258	257	Согласовано	39:15:150851:46		
			Согласовано	39:15:150851:47		
235	257	256	Согласовано	39:15:150851:46		
			Согласовано	39:15:150851:47		
236	256	255	Согласовано	39:15:150851:46		
			Согласовано	39:15:150851:47		
237	255	254	Согласовано	39:15:150851:46		
			Согласовано	39:15:150851:47		
238	254	253	Согласовано	39:15:150851:46		
			Согласовано	39:15:150851:47		
239	219	218	Согласовано	39:15:150851:46		
			Согласовано	39:15:150851:48		

**АКТ  
СОГЛАСОВАНИЯ МЕСТОПОЛОЖЕНИЯ ГРАНИЦ ЗЕМЕЛЬНЫХ УЧАСТКОВ  
ПРИ ВЫПОЛНЕНИИ КОМПЛЕКСНЫХ КАДАСТРОВЫХ РАБОТ**

**39:15:150851**

наименование субъекта Российской Федерации, муниципального образования, населенного пункта, уникальные учетные номера кадастровых кварталов, а также иные сведения, позволяющие определить местоположение территории, на которой выполняются комплексные кадастровые работы

N п/п	Обозначение части (характерной точки) границы		Результат согласования (согласовано/ спорное)	Кадастровые номера или обозначения смежных земельных участков	Сведения о лице, представившем возражения	Реквизиты вступившего в законную силу судебного акта
	от г.	до г.				
1	2	3	4	5	6	7
240	218	217	Согласовано	39:15:150851:46		
			Согласовано	39:15:150851:48		
241	217	216	Согласовано	39:15:150851:46		
			Согласовано	39:15:150851:48		
242	216	215	Согласовано	39:15:150851:46		
			Согласовано	39:15:150851:48		
243	215	214	Согласовано	39:15:150851:46		
			Согласовано	39:15:150851:48		
244	214	213	Согласовано	39:15:150851:46		
			Согласовано	39:15:150851:48		
245	213	212	Согласовано	39:15:150851:46		
			Согласовано	39:15:150851:48		
246	212	211	Согласовано	39:15:150851:46		
			Согласовано	39:15:150851:48		
247	211	210	Согласовано	39:15:150851:46		
			Согласовано	39:15:150851:48		
248	210	209	Согласовано	39:15:150851:46		
			Согласовано	39:15:150851:48		
249	209	—	Согласовано	39:15:150851:46		
			Согласовано	39:15:150851:48		
250	274	н3	Согласовано	39:15:150851:46		
251	н3	276	Согласовано	39:15:150851:46		
252	539	540	Согласовано	39:15:150851:1053		
			Согласовано	39:15:150851:982		
253	540	541	Согласовано	39:15:150851:1053		
			Согласовано	39:15:150851:982		

**АКТ**  
**СОГЛАСОВАНИЯ МЕСТОПОЛОЖЕНИЯ ГРАНИЦ ЗЕМЕЛЬНЫХ УЧАСТКОВ**  
**ПРИ ВЫПОЛНЕНИИ КОМПЛЕКСНЫХ КАДАСТРОВЫХ РАБОТ**

**39:15:150851**

наименование субъекта Российской Федерации, муниципального образования, населенного пункта, уникальные учетные номера кадастровых кварталов, а также иные сведения, позволяющие определить местоположение территории, на которой выполняются комплексные кадастровые работы

N п/п	Обозначение части (характерной точки) границы		Результат согласования (согласовано/ спорное)	Кадастровые номера или обозначения смежных земельных участков	Сведения о лице, представившем возражения	Реквизиты вступившего в законную силу судебного акта
	от г.	до г.				
1	2	3	4	5	6	7
254	541	542	Согласовано	39:15:150851:1053		
			Согласовано	39:15:150851:982		
255	542	543	Согласовано	39:15:150851:1053		
			Согласовано	39:15:150851:982		
256	543	544	Согласовано	39:15:150851:1053		
			Согласовано	39:15:150851:982		
257	103	102	Согласовано	39:15:1508518:843		
			Согласовано	39:15:150851:17		
258	103	102	Согласовано	39:15:1508518:843		
			Согласовано	39:15:150851:843		
259	102	389	Согласовано	39:15:1508518:843		
			Согласовано	39:15:150851:843		
260	389	388	Согласовано	39:15:1508518:843		
			Согласовано	39:15:150851:843		
261	388	314	Согласовано	39:15:1508518:843		
			Согласовано	39:15:150851:843		
262	314	313	Согласовано	39:15:1508518:843		
			Согласовано	39:15:150851:843		
263	313	473	Согласовано	39:15:1508518:843		
			Согласовано	39:15:150851:843		
264	473	474	Согласовано	39:15:1508518:843		
			Согласовано	39:15:150851:843		
265	474	475	Согласовано	39:15:1508518:843		
			Согласовано	39:15:150851:843		
266	475	476	Согласовано	39:15:1508518:843		
			Согласовано	39:15:150851:843		



**АКТ  
СОГЛАСОВАНИЯ МЕСТОПОЛОЖЕНИЯ ГРАНИЦ ЗЕМЕЛЬНЫХ УЧАСТКОВ  
ПРИ ВЫПОЛНЕНИИ КОМПЛЕКСНЫХ КАДАСТРОВЫХ РАБОТ**

**39:15:150851**

наименование субъекта Российской Федерации, муниципального образования, населенного пункта, уникальные учетные номера кадастровых кварталов, а также иные сведения, позволяющие определить местоположение территории, на которой выполняются комплексные кадастровые работы

N п/п	Обозначение части (характерной точки) границы		Результат согласования (согласовано/ спорное)	Кадастровые номера или обозначения смежных земельных участков	Сведения о лице, представившем возражения	Реквизиты вступившего в законную силу судебного акта
	от г.	до г.				
1	2	3	4	5	6	7
267	476	470	Согласовано	39:15:1508518:843		
			Согласовано	39:15:150851:843		
268	470	103	Согласовано	39:15:1508518:843		
			Согласовано	39:15:150851:3		
269	470	103	Согласовано	39:15:1508518:843		
			Согласовано	39:15:150851:843		
270	103	—	Согласовано	39:15:1508518:843		
			Согласовано	39:15:150851:3		
271	103	—	Согласовано	39:15:1508518:843		
			Согласовано	39:15:150851:17		
272	103	—	Согласовано	39:15:1508518:843		
			Согласовано	39:15:150851:843		
273	100	99	Согласовано	39:15:150851:3		
			Согласовано	39:15:150851:17		
274	106	105	Согласовано	39:15:150851:3		
			Согласовано	39:15:150851:17		
275	105	104	Согласовано	39:15:150851:3		
			Согласовано	39:15:150851:17		
276	104	103	Согласовано	39:15:150851:3		
			Согласовано	39:15:150851:17		
277	103	470	Согласовано	39:15:150851:3		
			Согласовано	39:15:150851:843		
278	149	148	Согласовано	39:15:150851:3		
			Согласовано	39:15:150851:813		
279	158	157	Согласовано	39:15:150851:3		
			Согласовано	39:15:150851:813		

**АКТ  
СОГЛАСОВАНИЯ МЕСТОПОЛОЖЕНИЯ ГРАНИЦ ЗЕМЕЛЬНЫХ УЧАСТКОВ  
ПРИ ВЫПОЛНЕНИИ КОМПЛЕКСНЫХ КАДАСТРОВЫХ РАБОТ**

**39:15:150851**

наименование субъекта Российской Федерации, муниципального образования, населенного пункта, уникальные учетные номера кадастровых кварталов, а также иные сведения, позволяющие определить местоположение территории, на которой выполняются комплексные кадастровые работы

N п/п	Обозначение части (характерной точки) границы		Результат согласования (согласовано/ спорное)	Кадастровые номера или обозначения смежных земельных участков	Сведения о лице, представившем возражения	Реквизиты вступившего в законную силу судебного акта
	от г.	до г.				
1	2	3	4	5	6	7
280	157	156	Согласовано	39:15:150851:3		
			Согласовано	39:15:150851:813		
281	102	103	Согласовано	39:15:150851:17		
			Согласовано	39:15:150851:843		
282	573	572	Согласовано	39:15:150851:3Y1		
			Согласовано	39:15:150851:1501		
283	н5У	—	Согласовано	39:15:150851:3Y1		
			Согласовано	39:15:150851:3Y28		
284	573	—	Согласовано	39:15:150851:3Y1		
			Согласовано	39:15:150851:1501		
285	573	—	Согласовано	39:15:150851:3Y1		
			Согласовано	39:15:150851:3Y28		
286	573	—	Согласовано	39:15:150851:3Y1		
			Согласовано	39:15:150851:3Y57		
287	572	н4У	Согласовано	39:15:150851:3Y1		
288	н4У	н5У	Согласовано	39:15:150851:3Y1		
289	н5У	573	Согласовано	39:15:150851:3Y1		
290	564	563	Согласовано	39:15:150851:3Y2		
			Согласовано	39:15:150851:1512		
291	563	—	Согласовано	39:15:150851:3Y2		
			Согласовано	39:15:150851:3Y53		
292	563	н7У	Согласовано	39:15:150851:3Y2		
			Согласовано	39:15:150851:3Y77		
293	н7У	—	Согласовано	39:15:150851:3Y2		
			Согласовано	39:15:150851:3Y34		

**АКТ  
СОГЛАСОВАНИЯ МЕСТОПОЛОЖЕНИЯ ГРАНИЦ ЗЕМЕЛЬНЫХ УЧАСТКОВ  
ПРИ ВЫПОЛНЕНИИ КОМПЛЕКСНЫХ КАДАСТРОВЫХ РАБОТ**

**39:15:150851**

наименование субъекта Российской Федерации, муниципального образования, населенного пункта, уникальные учетные номера кадастровых кварталов, а также иные сведения, позволяющие определить местоположение территории, на которой выполняются комплексные кадастровые работы

N п/п	Обозначение части (характерной точки) границы		Результат согласования (согласовано/ спорное)	Кадастровые номера или обозначения смежных земельных участков	Сведения о лице, представившем возражения	Реквизиты вступившего в законную силу судебного акта
	от г.	до г.				
1	2	3	4	5	6	7
294	н7У	н6У	Согласовано	39:15:150851:3У2		
			Согласовано	39:15:150851:3У68		
295	н6У	—	Согласовано	39:15:150851:3У2		
			Согласовано	39:15:150851:3У68		
296	н6У	564	Согласовано	39:15:150851:3У2		
297	562	565	Согласовано	39:15:150851:3У3		
			Согласовано	39:15:150851:1512		
298	493	—	Согласовано	39:15:150851:3У3		
			Согласовано	39:15:150851:1484		
299	562	—	Согласовано	39:15:150851:3У3		
			Согласовано	39:15:150851:1512		
300	565	н8У	Согласовано	39:15:150851:3У3		
301	н8У	493	Согласовано	39:15:150851:3У3		
302	493	562	Согласовано	39:15:150851:3У3		
303	161	162	Согласовано	39:15:150851:3У4		
			Согласовано	39:15:150851:813		
304	161	162	Согласовано	39:15:150851:3У4		
			Согласовано	39:15:150851:1488		
305	162	164	Согласовано	39:15:150851:3У4		
			Согласовано	39:15:150851:813		
306	162	164	Согласовано	39:15:150851:3У4		
			Согласовано	39:15:150851:1496		
307	162	—	Согласовано	39:15:150851:3У4		
			Согласовано	39:15:150851:1515		
308	н9У	161	Согласовано	39:15:150851:3У4		
			Согласовано	39:15:150851:3У68		

**АКТ**  
**СОГЛАСОВАНИЯ МЕСТОПОЛОЖЕНИЯ ГРАНИЦ ЗЕМЕЛЬНЫХ УЧАСТКОВ**  
**ПРИ ВЫПОЛНЕНИИ КОМПЛЕКСНЫХ КАДАСТРОВЫХ РАБОТ**

**39:15:150851**

наименование субъекта Российской Федерации, муниципального образования, населенного пункта, уникальные учетные номера кадастровых кварталов, а также иные сведения, позволяющие определить местоположение территории, на которой выполняются комплексные кадастровые работы

N п/п	Обозначение части (характерной точки) границы		Результат согласования (согласовано/ спорное)	Кадастровые номера или обозначения смежных земельных участков	Сведения о лице, представившем возражения	Реквизиты вступившего в законную силу судебного акта
	от т.	до т.				
1	2	3	4	5	6	7
309	161	—	Согласовано	39:15:150851:3У4		
			Согласовано	39:15:150851:813		
310	161	—	Согласовано	39:15:150851:3У4		
			Согласовано	39:15:150851:1488		
311	161	—	Согласовано	39:15:150851:3У4		
			Согласовано	39:15:150851:3У34		
312	161	—	Согласовано	39:15:150851:3У4		
			Согласовано	39:15:150851:3У68		
313	164	н9У	Согласовано	39:15:150851:3У4		
314	90	571	Согласовано	39:15:150851:3У5		
			Согласовано	39:15:150851:1506		
315	567	566	Согласовано	39:15:150851:3У5		
			Согласовано	39:15:150851:1511		
316	566	—	Согласовано	39:15:150851:3У5		
			Согласовано	39:15:150851:3У37		
317	566	90	Согласовано	39:15:150851:3У5		
			Согласовано	39:15:150851:3У58		
318	90	—	Согласовано	39:15:150851:3У5		
			Согласовано	39:15:150851:1541		
319	90	—	Согласовано	39:15:150851:3У5		
			Согласовано	39:15:150851:813		
320	90	—	Согласовано	39:15:150851:3У5		
			Согласовано	39:15:150851:1506		
321	90	—	Согласовано	39:15:150851:3У5		
			Согласовано	39:15:150851:3У58		
322	571	567	Согласовано	39:15:150851:3У5		

Всего листов: 106

Лист 24

**АКТ  
СОГЛАСОВАНИЯ МЕСТОПОЛОЖЕНИЯ ГРАНИЦ ЗЕМЕЛЬНЫХ УЧАСТКОВ  
ПРИ ВЫПОЛНЕНИИ КОМПЛЕКСНЫХ КАДАСТРОВЫХ РАБОТ**

**39:15:150851**

наименование субъекта Российской Федерации, муниципального образования, населенного пункта, уникальные учетные номера кадастровых кварталов, а также иные сведения, позволяющие определить местоположение территории, на которой выполняются комплексные кадастровые работы

					Всего листов: 106	Лист 25
N п/п	Обозначение части (характерной точки) границы		Результат согласования (согласовано/ спорное)	Кадастровые номера или обозначения смежных земельных участков	Сведения о лице, представившем возражения	Реквизиты вступившего в законную силу судебного акта
	от г.	до г.				
1	2	3	4	5	6	7
323	81	—	Согласовано	39:15:150851:3У6		
			Согласовано	39:15:150851:3У35		
			Согласовано	39:15:150851:1525		
324	81	555	Согласовано	39:15:150851:3У6		
			Согласовано	39:15:150851:1517		
325	575	574	Согласовано	39:15:150851:3У6		
			Согласовано	39:15:150851:1501		
326	574	—	Согласовано	39:15:150851:3У6		
			Согласовано	39:15:150851:1501		
327	574	—	Согласовано	39:15:150851:3У6		
			Согласовано	39:15:150851:3У35		
328	574	—	Согласовано	39:15:150851:3У6		
			Согласовано	39:15:150851:3У57		
329	574	81	Согласовано	39:15:150851:3У6		
330	555	575	Согласовано	39:15:150851:3У6		
331	479	61	Согласовано	39:15:150851:3У7		
			Согласовано	39:15:150851:1519		
332	61	60	Согласовано	39:15:150851:3У7		
			Согласовано	39:15:150851:1532		
333	61	—	Согласовано	39:15:150851:3У7		
			Согласовано	39:15:150851:813		
			Согласовано	39:15:150851:1503		
334	н10У	479	Согласовано	39:15:150851:3У7		
			Согласовано	39:15:150851:3У37		
335	479	—	Согласовано	39:15:150851:3У7		
			Согласовано	39:15:150851:1519		

**АКТ  
СОГЛАСОВАНИЯ МЕСТОПОЛОЖЕНИЯ ГРАНИЦ ЗЕМЕЛЬНЫХ УЧАСТКОВ  
ПРИ ВЫПОЛНЕНИИ КОМПЛЕКСНЫХ КАДАСТРОВЫХ РАБОТ**

**39:15:150851**

наименование субъекта Российской Федерации, муниципального образования, населенного пункта, уникальные учетные номера кадастровых кварталов, а также иные сведения, позволяющие определить местоположение территории, на которой выполняются комплексные кадастровые работы

N п/п	Обозначение части (характерной точки) границы		Результат согласования (согласовано/ спорное)	Кадастровые номера или обозначения смежных земельных участков	Сведения о лице, представившем возражения	Реквизиты вступившего в законную силу судебного акта
	от г.	до г.				
1	2	3	4	5	6	7
336	479	—	Согласовано	39:15:150851:3У7		
			Согласовано	39:15:150851:1511		
337	479	—	Согласовано	39:15:150851:3У7		
			Согласовано	39:15:150851:3У37		
338	60	н10У	Согласовано	39:15:150851:3У7		
339	н12У	—	Согласовано	39:15:150851:3У8		
			Согласовано	39:15:150851:3У38		
340	552	—	Согласовано	39:15:150851:3У8		
			Согласовано	39:15:150851:3У38		
			Согласовано	39:15:150851:3У26		
341	552	192	Согласовано	39:15:150851:3У8		
			Согласовано	39:15:150851:1520		
342	192	—	Согласовано	39:15:150851:3У8		
			Согласовано	39:15:150851:813		
			Согласовано	39:15:150851:1521		
			Согласовано	39:15:150851:1499		
343	н11У	н12У	Согласовано	39:15:150851:3У8		
344	н12У	552	Согласовано	39:15:150851:3У8		
345	192	н11У	Согласовано	39:15:150851:3У8		
346	н11У	н11У	Согласовано	39:15:150851:3У8		
347	478	193	Согласовано	39:15:150851:3У9		
			Согласовано	39:15:150851:1521		
348	193	—	Согласовано	39:15:150851:3У9		
			Согласовано	39:15:150851:813		
			Согласовано	39:15:150851:1499		

**АКТ  
СОГЛАСОВАНИЯ МЕСТОПОЛОЖЕНИЯ ГРАНИЦ ЗЕМЕЛЬНЫХ УЧАСТКОВ  
ПРИ ВЫПОЛНЕНИИ КОМПЛЕКСНЫХ КАДАСТРОВЫХ РАБОТ**

**39:15:150851**

наименование субъекта Российской Федерации, муниципального образования, населенного пункта, уникальные учетные номера кадастровых кварталов, а также иные сведения, позволяющие определить местоположение территории, на которой выполняются комплексные кадастровые работы

N п/п	Обозначение части (характерной точки) границы		Результат согласования (согласовано/ спорное)	Кадастровые номера или обозначения смежных земельных участков	Сведения о лице, представившем возражения	Реквизиты вступившего в законную силу судебного акта
	от г.	до г.				
1	2	3	4	5	6	7
349	193	58	Согласовано	39:15:150851:3У9		
			Согласовано	39:15:150851:3У39		
350	58	—	Согласовано	39:15:150851:3У9		
			Согласовано	39:15:150851:1532		
351	58	188	Согласовано	39:15:150851:3У9		
			Согласовано	39:15:150851:813		
352	58	188	Согласовано	39:15:150851:3У9		
			Согласовано	39:15:150851:1503		
353	188	—	Согласовано	39:15:150851:3У9		
			Согласовано	39:15:150851:813		
354	188	—	Согласовано	39:15:150851:3У9		
			Согласовано	39:15:150851:1503		
355	188	478	Согласовано	39:15:150851:3У9		
356	55	54	Согласовано	39:15:150851:3У10		
			Согласовано	39:15:150851:1534		
357	49	48	Согласовано	39:15:150851:3У10		
			Согласовано	39:15:150851:1535		
358	55	—	Согласовано	39:15:150851:3У10		
			Согласовано	39:15:150851:1534		
359	54	49	Согласовано	39:15:150851:3У10		
360	48	55	Согласовано	39:15:150851:3У10		
361	561	488	Согласовано	39:15:150851:3У11		
			Согласовано	39:15:150851:1513		
362	488	487	Согласовано	39:15:150851:3У11		
			Согласовано	39:15:150851:1490		

**АКТ  
СОГЛАСОВАНИЯ МЕСТОПОЛОЖЕНИЯ ГРАНИЦ ЗЕМЕЛЬНЫХ УЧАСТКОВ  
ПРИ ВЫПОЛНЕНИИ КОМПЛЕКСНЫХ КАДАСТРОВЫХ РАБОТ**

**39:15:150851**

наименование субъекта Российской Федерации, муниципального образования, населенного пункта, уникальные учетные номера кадастровых кварталов, а также иные сведения, позволяющие определить местоположение территории, на которой выполняются комплексные кадастровые работы

N п/п	Обозначение части (характерной точки) границы		Результат согласования (согласовано/ спорное)	Кадастровые номера или обозначения смежных земельных участков	Сведения о лице, представившем возражения	Реквизиты вступившего в законную силу судебного акта
	от г.	до г.				
1	2	3	4	5	6	7
363	487	—	Согласовано	39:15:150851:3У11		
			Согласовано	39:15:150851:1516		
364	487	н13У	Согласовано	39:15:150851:3У11		
			Согласовано	39:15:150851:3У41		
365	н13У	—	Согласовано	39:15:150851:3У11		
			Согласовано	39:15:150851:3У41		
366	н13У	561	Согласовано	39:15:150851:3У11		
367	72	71	Согласовано	39:15:150851:3У12		
			Согласовано	39:15:150851:1528		
368	72	—	Согласовано	39:15:150851:3У12		
			Согласовано	39:15:150851:813		
			Согласовано	39:15:150851:1493		
			Согласовано	39:15:150851:3У51		
369	71	—	Согласовано	39:15:150851:3У12		
			Согласовано	39:15:150851:3У40		
			Согласовано	39:15:150851:3У67		
370	н15У	—	Согласовано	39:15:150851:3У12		
			Согласовано	39:15:150851:3У67		
371	н14У	72	Согласовано	39:15:150851:3У12		
372	71	н15У	Согласовано	39:15:150851:3У12		
373	н15У	н14У	Согласовано	39:15:150851:3У12		
374	н14У	н14У	Согласовано	39:15:150851:3У12		
375	186	187	Согласовано	39:15:150851:3У13		
			Согласовано	39:15:150851:813		



**АКТ  
СОГЛАСОВАНИЯ МЕСТОПОЛОЖЕНИЯ ГРАНИЦ ЗЕМЕЛЬНЫХ УЧАСТКОВ  
ПРИ ВЫПОЛНЕНИИ КОМПЛЕКСНЫХ КАДАСТРОВЫХ РАБОТ**

**39:15:150851**

наименование субъекта Российской Федерации, муниципального образования, населенного пункта, уникальные учетные номера кадастровых кварталов, а также иные сведения, позволяющие определить местоположение территории, на которой выполняются комплексные кадастровые работы

N п/п	Обозначение части (характерной точки) границы		Результат согласования (согласовано/ спорное)	Кадастровые номера или обозначения смежных земельных участков	Сведения о лице, представившем возражения	Реквизиты вступившего в законную силу судебного акта
	от г.	до г.				
1	2	3	4	5	6	7
376	186	—	Согласовано	39:15:150851:3У13		
			Согласовано	39:15:150851:1491		
			Согласовано	39:15:150851:3У52		
377	186	187	Согласовано	39:15:150851:3У13		
			Согласовано	39:15:150851:1494		
378	187	—	Согласовано	39:15:150851:3У13		
			Согласовано	39:15:150851:813		
379	187	—	Согласовано	39:15:150851:3У13		
			Согласовано	39:15:150851:1494		
380	187	н16У	Согласовано	39:15:150851:3У13		
381	н16У	н17У	Согласовано	39:15:150851:3У13		
382	н17У	186	Согласовано	39:15:150851:3У13		
383	н18У	—	Согласовано	39:15:150851:3У14		
			Согласовано	39:15:150851:3У65		
			Согласовано	39:15:150851:3У49		
384	н18У	н19У	Согласовано	39:15:150851:3У14		
			Согласовано	39:15:150851:3У76		
385	н20У	68	Согласовано	39:15:150851:3У14		
			Согласовано	39:15:150851:3У50		
386	68	—	Согласовано	39:15:150851:3У14		
			Согласовано	39:15:150851:1529		
387	68	—	Согласовано	39:15:150851:3У14		
			Согласовано	39:15:150851:3У50		
388	68	—	Согласовано	39:15:150851:3У14		
			Согласовано	39:15:150851:3У65		
389	68	н18У	Согласовано	39:15:150851:3У14		

Всего листов: 106

Лист 29

**АКТ  
СОГЛАСОВАНИЯ МЕСТОПОЛОЖЕНИЯ ГРАНИЦ ЗЕМЕЛЬНЫХ УЧАСТКОВ  
ПРИ ВЫПОЛНЕНИИ КОМПЛЕКСНЫХ КАДАСТРОВЫХ РАБОТ**

**39:15:150851**

наименование субъекта Российской Федерации, муниципального образования, населенного пункта, уникальные учетные номера кадастровых кварталов, а также иные сведения, позволяющие определить местоположение территории, на которой выполняются комплексные кадастровые работы

N п/п	Обозначение части (характерной точки) границы		Результат согласования (согласовано/ спорное)	Кадастровые номера или обозначения смежных земельных участков	Сведения о лице, представившем возражения	Реквизиты вступившего в законную силу судебного акта
	от г.	до г.				
1	2	3	4	5	6	7
390	н19У	н20У	Согласовано	39:15:150851:3У14		
391	578	—	Согласовано	39:15:150851:3У15		
			Согласовано	39:15:150851:1498		
			Согласовано	39:15:150851:3У69		
392	578	н22У	Согласовано	39:15:150851:3У15		
			Согласовано	39:15:150851:3У45		
393	н22У	н21У	Согласовано	39:15:150851:3У15		
			Согласовано	39:15:150851:3У141		
394	н22У	—	Согласовано	39:15:150851:3У15		
			Согласовано	39:15:150851:3У149		
395	н21У	—	Согласовано	39:15:150851:3У15		
			Согласовано	39:15:150851:3У141		
396	н21У	578	Согласовано	39:15:150851:3У15		
397	н23У	н24У	Согласовано	39:15:150851:3У16		
			Согласовано	39:15:150851:3У142		
398	н24У	—	Согласовано	39:15:150851:3У16		
			Согласовано	39:15:150851:3У45		
			Согласовано	39:15:150851:3У149		
399	484	—	Согласовано	39:15:150851:3У16		
			Согласовано	39:15:150851:3У45		
			Согласовано	39:15:150851:3У60		
			Согласовано	39:15:150851:3У69		
400	484	483	Согласовано	39:15:150851:3У16		
			Согласовано	39:15:150851:1492		

**АКТ  
СОГЛАСОВАНИЯ МЕСТОПОЛОЖЕНИЯ ГРАНИЦ ЗЕМЕЛЬНЫХ УЧАСТКОВ  
ПРИ ВЫПОЛНЕНИИ КОМПЛЕКСНЫХ КАДАСТРОВЫХ РАБОТ**

**39:15:150851**

наименование субъекта Российской Федерации, муниципального образования, населенного пункта, уникальные учетные номера кадастровых кварталов, а также иные сведения, позволяющие определить местоположение территории, на которой выполняются комплексные кадастровые работы

N п/п	Обозначение части (характерной точки) границы		Результат согласования (согласовано/ спорное)	Кадастровые номера или обозначения смежных земельных участков	Сведения о лице, представившем возражения	Реквизиты вступившего в законную силу судебного акта
	от г.	до г.				
1	2	3	4	5	6	7
401	483	—	Согласовано	39:15:150851:3У16		
			Согласовано	39:15:150851:3У60		
			Согласовано	39:15:150851:1518		
402	483	н23У	Согласовано	39:15:150851:3У16		
			Согласовано	39:15:150851:3У44		
403	н23У	—	Согласовано	39:15:150851:3У16		
			Согласовано	39:15:150851:3У44		
404	н23У	—	Согласовано	39:15:150851:3У16		
			Согласовано	39:15:150851:3У142		
405	н23У	—	Согласовано	39:15:150851:3У16		
			Согласовано	39:15:150851:3У148		
406	н24У	484	Согласовано	39:15:150851:3У16		
407	н25У	н26У	Согласовано	39:15:150851:3У17		
			Согласовано	39:15:150851:3У143		
408	н26У	—	Согласовано	39:15:150851:3У17		
			Согласовано	39:15:150851:3У44		
			Согласовано	39:15:150851:3У148		
409	554	—	Согласовано	39:15:150851:3У17		
			Согласовано	39:15:150851:3У44		
410	554	178	Согласовано	39:15:150851:3У17		
			Согласовано	39:15:150851:1518		
411	178	175	Согласовано	39:15:150851:3У17		
			Согласовано	39:15:150851:813		
412	178	175	Согласовано	39:15:150851:3У17		
			Согласовано	39:15:150851:1485		

**АКТ  
СОГЛАСОВАНИЯ МЕСТОПОЛОЖЕНИЯ ГРАНИЦ ЗЕМЕЛЬНЫХ УЧАСТКОВ  
ПРИ ВЫПОЛНЕНИИ КОМПЛЕКСНЫХ КАДАСТРОВЫХ РАБОТ**

**39:15:150851**

наименование субъекта Российской Федерации, муниципального образования, населенного пункта, уникальные учетные номера кадастровых кварталов, а также иные сведения, позволяющие определить местоположение территории, на которой выполняются комплексные кадастровые работы

N п/п	Обозначение части (характерной точки) границы		Результат согласования (согласовано/ спорное)	Кадастровые номера или обозначения смежных земельных участков	Сведения о лице, представившем возражения	Реквизиты вступившего в законную силу судебного акта
	от г.	до г.				
1	2	3	4	5	6	7
413	175	—	Согласовано	39:15:150851:3У17		
			Согласовано	39:15:150851:3У43		
414	175	н25У	Согласовано	39:15:150851:3У17		
			Согласовано	39:15:150851:3У66		
415	н25У	—	Согласовано	39:15:150851:3У17		
			Согласовано	39:15:150851:3У66		
416	н25У	—	Согласовано	39:15:150851:3У17		
			Согласовано	39:15:150851:3У143		
417	н26У	554	Согласовано	39:15:150851:3У17		
418	н27У	н28У	Согласовано	39:15:150851:3У18		
			Согласовано	39:15:150851:3У43		
419	н30У	н31У	Согласовано	39:15:150851:3У18		
			Согласовано	39:15:150851:3У59		
420	н31У	—	Согласовано	39:15:150851:3У18		
			Согласовано	39:15:150851:3У74		
421	н31У	н27У	Согласовано	39:15:150851:3У18		
			Согласовано	39:15:150851:3У78		
422	н27У	—	Согласовано	39:15:150851:3У18		
			Согласовано	39:15:150851:3У43		
423	н27У	—	Согласовано	39:15:150851:3У18		
			Согласовано	39:15:150851:3У66		
424	н27У	—	Согласовано	39:15:150851:3У18		
			Согласовано	39:15:150851:3У78		
425	н28У	н29У	Согласовано	39:15:150851:3У18		
426	н29У	н30У	Согласовано	39:15:150851:3У18		

**АКТ  
СОГЛАСОВАНИЯ МЕСТОПОЛОЖЕНИЯ ГРАНИЦ ЗЕМЕЛЬНЫХ УЧАСТКОВ  
ПРИ ВЫПОЛНЕНИИ КОМПЛЕКСНЫХ КАДАСТРОВЫХ РАБОТ**

**39:15:150851**

наименование субъекта Российской Федерации, муниципального образования, населенного пункта, уникальные учетные номера кадастровых кварталов, а также иные сведения, позволяющие определить местоположение территории, на которой выполняются комплексные кадастровые работы

N п/п	Обозначение части (характерной точки) границы		Результат согласования (согласовано/ спорное)	Кадастровые номера или обозначения смежных земельных участков	Сведения о лице, представившем возражения	Реквизиты вступившего в законную силу судебного акта
	от т.	до т.				
1	2	3	4	5	6	7
427	н32У	н33У	Согласовано	39:15:150851:3У19		
			Согласовано	39:15:150851:3У144		
428	н33У	—	Согласовано	39:15:150851:3У19		
			Согласовано	39:15:150851:3У74		
			Согласовано	39:15:150851:3У175		
429	н34У	—	Согласовано	39:15:150851:3У19		
			Согласовано	39:15:150851:3У74		
			Согласовано	39:15:150851:3У42		
			Согласовано	39:15:150851:3У59		
430	н35У	—	Согласовано	39:15:150851:3У19		
			Согласовано	39:15:150851:3У42		
431	н32У	—	Согласовано	39:15:150851:3У19		
			Согласовано	39:15:150851:3У144		
432	н33У	н34У	Согласовано	39:15:150851:3У19		
433	н34У	н35У	Согласовано	39:15:150851:3У19		
434	н35У	н32У	Согласовано	39:15:150851:3У19		
435	н36У	н37У	Согласовано	39:15:150851:3У20		
			Согласовано	39:15:150851:3У145		
436	560	559	Согласовано	39:15:150851:3У20		
			Согласовано	39:15:150851:1514		
437	559	—	Согласовано	39:15:150851:3У20		
			Согласовано	39:15:150851:3У36		
438	559	н36У	Согласовано	39:15:150851:3У20		
			Согласовано	39:15:150851:3У75		
439	н36У	—	Согласовано	39:15:150851:3У20		
			Согласовано	39:15:150851:3У75		

**АКТ  
СОГЛАСОВАНИЯ МЕСТОПОЛОЖЕНИЯ ГРАНИЦ ЗЕМЕЛЬНЫХ УЧАСТКОВ  
ПРИ ВЫПОЛНЕНИИ КОМПЛЕКСНЫХ КАДАСТРОВЫХ РАБОТ**

**39:15:150851**

наименование субъекта Российской Федерации, муниципального образования, населенного пункта, уникальные учетные номера кадастровых кварталов, а также иные сведения, позволяющие определить местоположение территории, на которой выполняются комплексные кадастровые работы

N п/п	Обозначение части (характерной точки) границы		Результат согласования (согласовано/ спорное)	Кадастровые номера или обозначения смежных земельных участков	Сведения о лице, представившем возражения	Реквизиты вступившего в законную силу судебного акта
	от г.	до г.				
1	2	3	4	5	6	7
440	н36У	—	Согласовано	39:15:150851:3У20		
			Согласовано	39:15:150851:3У145		
441	н36У	—	Согласовано	39:15:150851:3У20		
			Согласовано	39:15:150851:3У176		
442	н37У	560	Согласовано	39:15:150851:3У20		
443	66	65	Согласовано	39:15:150851:3У21		
			Согласовано	39:15:150851:1529		
444	65	31	Согласовано	39:15:150851:3У21		
			Согласовано	39:15:150851:1509		
445	65	—	Согласовано	39:15:150851:3У21		
			Согласовано	39:15:150851:3У50		
446	31	30	Согласовано	39:15:150851:3У21		
			Согласовано	39:15:150851:1539		
447	31	30	Согласовано	39:15:150851:3У21		
			Согласовано	39:15:150851:813		
448	31	—	Согласовано	39:15:150851:3У21		
			Согласовано	39:15:150851:3У33		
449	66	—	Согласовано	39:15:150851:3У21		
			Согласовано	39:15:150851:1529		
450	30	66	Согласовано	39:15:150851:3У21		
451	183	73	Согласовано	39:15:150851:3У22		
			Согласовано	39:15:150851:813		
452	183	73	Согласовано	39:15:150851:3У22		
			Согласовано	39:15:150851:1502		
453	73	—	Согласовано	39:15:150851:3У22		
			Согласовано	39:15:150851:1527		

**АКТ  
СОГЛАСОВАНИЯ МЕСТОПОЛОЖЕНИЯ ГРАНИЦ ЗЕМЕЛЬНЫХ УЧАСТКОВ  
ПРИ ВЫПОЛНЕНИИ КОМПЛЕКСНЫХ КАДАСТРОВЫХ РАБОТ**

**39:15:150851**

наименование субъекта Российской Федерации, муниципального образования, населенного пункта, уникальные учетные номера кадастровых кварталов, а также иные сведения, позволяющие определить местоположение территории, на которой выполняются комплексные кадастровые работы

N п/п	Обозначение части (характерной точки) границы		Результат согласования (согласовано/ спорное)	Кадастровые номера или обозначения смежных земельных участков	Сведения о лице, представившем возражения	Реквизиты вступившего в законную силу судебного акта
	от т.	до т.				
1	2	3	4	5	6	7
454	73	581	Согласовано	39:15:150851:3У22		
			Согласовано	39:15:150851:1495		
455	581	н38У	Согласовано	39:15:150851:3У22		
			Согласовано	39:15:150851:3У40		
456	581	—	Согласовано	39:15:150851:3У22		
			Согласовано	39:15:150851:3У67		
457	н38У	—	Согласовано	39:15:150851:3У22		
			Согласовано	39:15:150851:3У40		
458	н38У	183	Согласовано	39:15:150851:3У22		
459	74	179	Согласовано	39:15:150851:3У23		
			Согласовано	39:15:150851:813		
460	74	179	Согласовано	39:15:150851:3У23		
			Согласовано	39:15:150851:1486		
461	179	486	Согласовано	39:15:150851:3У23		
			Согласовано	39:15:150851:1491		
462	179	—	Согласовано	39:15:150851:3У23		
			Согласовано	39:15:150851:3У52		
463	75	74	Согласовано	39:15:150851:3У23		
			Согласовано	39:15:150851:1527		
464	74	—	Согласовано	39:15:150851:3У23		
			Согласовано	39:15:150851:1527		
465	74	—	Согласовано	39:15:150851:3У23		
			Согласовано	39:15:150851:813		
466	74	—	Согласовано	39:15:150851:3У23		
			Согласовано	39:15:150851:1486		

**АКТ  
СОГЛАСОВАНИЯ МЕСТОПОЛОЖЕНИЯ ГРАНИЦ ЗЕМЕЛЬНЫХ УЧАСТКОВ  
ПРИ ВЫПОЛНЕНИИ КОМПЛЕКСНЫХ КАДАСТРОВЫХ РАБОТ**

**39:15:150851**

наименование субъекта Российской Федерации, муниципального образования, населенного пункта, уникальные учетные номера кадастровых кварталов, а также иные сведения, позволяющие определить местоположение территории, на которой выполняются комплексные кадастровые работы

					Всего листов: 106	Лист 36
N п/п	Обозначение части (характерной точки) границы		Результат согласования (согласовано/ спорное)	Кадастровые номера или обозначения смежных земельных участков	Сведения о лице, представившем возражения	Реквизиты вступившего в законную силу судебного акта
	от г.	до г.				
1	2	3	4	5	6	7
467	74	—	Согласовано	39:15:150851:3У23		
			Согласовано	39:15:150851:1502		
468	486	75	Согласовано	39:15:150851:3У23		
469	40	39	Согласовано	39:15:150851:3У24		
			Согласовано	39:15:150851:1537		
470	39	64	Согласовано	39:15:150851:3У24		
			Согласовано	39:15:150851:1530		
471	64	174	Согласовано	39:15:150851:3У24		
			Согласовано	39:15:150851:813		
472	64	174	Согласовано	39:15:150851:3У24		
			Согласовано	39:15:150851:1493		
473	568	40	Согласовано	39:15:150851:3У24		
			Согласовано	39:15:150851:1510		
474	40	—	Согласовано	39:15:150851:3У24		
			Согласовано	39:15:150851:1537		
475	40	—	Согласовано	39:15:150851:3У24		
			Согласовано	39:15:150851:1510		
476	174	568	Согласовано	39:15:150851:3У24		
477	80	79	Согласовано	39:15:150851:3У25		
			Согласовано	39:15:150851:1526		
478	33	32	Согласовано	39:15:150851:3У25		
			Согласовано	39:15:150851:1538		
479	33	32	Согласовано	39:15:150851:3У25		
			Согласовано	39:15:150851:813		
480	80	—	Согласовано	39:15:150851:3У25		
			Согласовано	39:15:150851:1526		



**АКТ  
СОГЛАСОВАНИЯ МЕСТОПОЛОЖЕНИЯ ГРАНИЦ ЗЕМЕЛЬНЫХ УЧАСТКОВ  
ПРИ ВЫПОЛНЕНИИ КОМПЛЕКСНЫХ КАДАСТРОВЫХ РАБОТ**

**39:15:150851**

наименование субъекта Российской Федерации, муниципального образования, населенного пункта, уникальные учетные номера кадастровых кварталов, а также иные сведения, позволяющие определить местоположение территории, на которой выполняются комплексные кадастровые работы

N п/п	Обозначение части (характерной точки) границы		Результат согласования (согласовано/ спорное)	Кадастровые номера или обозначения смежных земельных участков	Сведения о лице, представившем возражения	Реквизиты вступившего в законную силу судебного акта
	от г.	до г.				
1	2	3	4	5	6	7
481	79	33	Согласовано	39:15:150851:3Y25		
482	32	80	Согласовано	39:15:150851:3Y25		
483	84	83	Согласовано	39:15:150851:3Y26		
			Согласовано	39:15:150851:1525		
484	553	552	Согласовано	39:15:150851:3Y26		
			Согласовано	39:15:150851:1520		
485	552	84	Согласовано	39:15:150851:3Y26		
			Согласовано	39:15:150851:3Y38		
486	84	—	Согласовано	39:15:150851:3Y26		
			Согласовано	39:15:150851:1525		
487	84	—	Согласовано	39:15:150851:3Y26		
			Согласовано	39:15:150851:3Y38		
488	83	553	Согласовано	39:15:150851:3Y26		
489	н39У	н40У	Согласовано	39:15:150851:3Y27		
			Согласовано	39:15:150851:3Y55		
490	89	88	Согласовано	39:15:150851:3Y27		
			Согласовано	39:15:150851:1524		
491	88	—	Согласовано	39:15:150851:3Y27		
			Согласовано	39:15:150851:1524		
492	88	н39У	Согласовано	39:15:150851:3Y27		
493	н40У	89	Согласовано	39:15:150851:3Y27		
494	н42У	573	Согласовано	39:15:150851:3Y28		
			Согласовано	39:15:150851:3Y57		
495	н5У	н41У	Согласовано	39:15:150851:3Y28		
496	н41У	н42У	Согласовано	39:15:150851:3Y28		
497	573	н5У	Согласовано	39:15:150851:3Y28		

**АКТ  
СОГЛАСОВАНИЯ МЕСТОПОЛОЖЕНИЯ ГРАНИЦ ЗЕМЕЛЬНЫХ УЧАСТКОВ  
ПРИ ВЫПОЛНЕНИИ КОМПЛЕКСНЫХ КАДАСТРОВЫХ РАБОТ**

**39:15:150851**

наименование субъекта Российской Федерации, муниципального образования, населенного пункта, уникальные учетные номера кадастровых кварталов, а также иные сведения, позволяющие определить местоположение территории, на которой выполняются комплексные кадастровые работы

N п/п	Обозначение части (характерной точки) границы		Результат согласования (согласовано/ спорное)	Кадастровые номера или обозначения смежных земельных участков	Сведения о лице, представившем возражения	Реквизиты вступившего в законную силу судебного акта
	от г.	до г.				
1	2	3	4	5	6	7
498	н46У	н43У	Согласовано	39:15:150851:3У29		
			Согласовано	39:15:150851:3У54		
499	н43У	—	Согласовано	39:15:150851:3У29		
			Согласовано	39:15:150851:3У54		
500	н43У	н44У	Согласовано	39:15:150851:3У29		
501	н44У	н45У	Согласовано	39:15:150851:3У29		
502	н45У	н46У	Согласовано	39:15:150851:3У29		
503	н48У	—	Согласовано	39:15:150851:3У30		
			Согласовано	39:15:150851:3У54		
504	194	—	Согласовано	39:15:150851:3У30		
			Согласовано	39:15:150851:813		
			Согласовано	39:15:150851:1471		
505	196	—	Согласовано	39:15:150851:3У30		
			Согласовано	39:15:150851:813		
			Согласовано	39:15:150851:1471		
506	н47У	—	Согласовано	39:15:150851:3У30		
			Согласовано	39:15:150851:3У54		
507	н47У	н48У	Согласовано	39:15:150851:3У30		
508	н48У	194	Согласовано	39:15:150851:3У30		
509	194	196	Согласовано	39:15:150851:3У30		
510	196	н47У	Согласовано	39:15:150851:3У30		
511	н49У	—	Согласовано	39:15:150851:3У31		
			Согласовано	39:15:150851:3У146		
512	57	56	Согласовано	39:15:150851:3У31		
			Согласовано	39:15:150851:1533		

**АКТ  
СОГЛАСОВАНИЯ МЕСТОПОЛОЖЕНИЯ ГРАНИЦ ЗЕМЕЛЬНЫХ УЧАСТКОВ  
ПРИ ВЫПОЛНЕНИИ КОМПЛЕКСНЫХ КАДАСТРОВЫХ РАБОТ**

**39:15:150851**

наименование субъекта Российской Федерации, муниципального образования, населенного пункта, уникальные учетные номера кадастровых кварталов, а также иные сведения, позволяющие определить местоположение территории, на которой выполняются комплексные кадастровые работы

					Всего листов: 106	Лист 39
N п/п	Обозначение части (характерной точки) границы		Результат согласования (согласовано/ спорное)	Кадастровые номера или обозначения смежных земельных участков	Сведения о лице, представившем возражения	Реквизиты вступившего в законную силу судебного акта
	от г.	до г.				
1	2	3	4	5	6	7
513	57	56	Согласовано	39:15:150851:3У31		
			Согласовано	39:15:150851:813		
514	134	—	Согласовано	39:15:150851:3У31		
			Согласовано	39:15:150851:814		
515	134	—	Согласовано	39:15:150851:3У31		
			Согласовано	39:15:150851:813		
516	134	—	Согласовано	39:15:150851:3У31		
			Согласовано	39:15:150851:3У146		
517	134	н49У	Согласовано	39:15:150851:3У31		
518	н49У	57	Согласовано	39:15:150851:3У31		
519	56	134	Согласовано	39:15:150851:3У31		
520	131	—	Согласовано	39:15:150851:3У32		
			Согласовано	39:15:150851:3У203		
			Согласовано	39:15:150851:814		
			Согласовано	39:15:150851:813		
521	н51У	н52У	Согласовано	39:15:150851:3У32		
			Согласовано	39:15:150851:3У55		
522	н50У	—	Согласовано	39:15:150851:3У32		
			Согласовано	39:15:150851:3У203		
523	н50У	131	Согласовано	39:15:150851:3У32		
524	131	н51У	Согласовано	39:15:150851:3У32		
525	н52У	н50У	Согласовано	39:15:150851:3У32		
526	28	31	Согласовано	39:15:150851:3У33		
			Согласовано	39:15:150851:1539		
527	28	31	Согласовано	39:15:150851:3У33		
			Согласовано	39:15:150851:813		

**АКТ  
СОГЛАСОВАНИЯ МЕСТОПОЛОЖЕНИЯ ГРАНИЦ ЗЕМЕЛЬНЫХ УЧАСТКОВ  
ПРИ ВЫПОЛНЕНИИ КОМПЛЕКСНЫХ КАДАСТРОВЫХ РАБОТ**

**39:15:150851**

наименование субъекта Российской Федерации, муниципального образования, населенного пункта, уникальные учетные номера кадастровых кварталов, а также иные сведения, позволяющие определить местоположение территории, на которой выполняются комплексные кадастровые работы

N п/п	Обозначение части (характерной точки) границы		Результат согласования (согласовано/ спорное)	Кадастровые номера или обозначения смежных земельных участков	Сведения о лице, представившем возражения	Реквизиты вступившего в законную силу судебного акта
	от г.	до г.				
1	2	3	4	5	6	7
528	31	569	Согласовано	39:15:150851:3У33		
			Согласовано	39:15:150851:1509		
529	н53У	28	Согласовано	39:15:150851:3У33		
530	569	н53У	Согласовано	39:15:150851:3У33		
531	н53У	н53У	Согласовано	39:15:150851:3У33		
532	161	н7У	Согласовано	39:15:150851:3У34		
			Согласовано	39:15:150851:3У68		
533	н7У	н54У	Согласовано	39:15:150851:3У34		
			Согласовано	39:15:150851:3У77		
534	160	161	Согласовано	39:15:150851:3У34		
			Согласовано	39:15:150851:813		
535	160	161	Согласовано	39:15:150851:3У34		
			Согласовано	39:15:150851:1488		
536	161	—	Согласовано	39:15:150851:3У34		
			Согласовано	39:15:150851:813		
537	161	—	Согласовано	39:15:150851:3У34		
			Согласовано	39:15:150851:1488		
538	161	—	Согласовано	39:15:150851:3У34		
			Согласовано	39:15:150851:3У68		
539	н54У	160	Согласовано	39:15:150851:3У34		
540	574	н55У	Согласовано	39:15:150851:3У35		
			Согласовано	39:15:150851:3У57		
541	82	81	Согласовано	39:15:150851:3У35		
			Согласовано	39:15:150851:1525		
542	81	—	Согласовано	39:15:150851:3У35		
			Согласовано	39:15:150851:1517		

Всего листов: 106

Лист 40

**АКТ  
СОГЛАСОВАНИЯ МЕСТОПОЛОЖЕНИЯ ГРАНИЦ ЗЕМЕЛЬНЫХ УЧАСТКОВ  
ПРИ ВЫПОЛНЕНИИ КОМПЛЕКСНЫХ КАДАСТРОВЫХ РАБОТ**

**39:15:150851**

наименование субъекта Российской Федерации, муниципального образования, населенного пункта, уникальные учетные номера кадастровых кварталов, а также иные сведения, позволяющие определить местоположение территории, на которой выполняются комплексные кадастровые работы

N п/п	Обозначение части (характерной точки) границы		Результат согласования (согласовано/ спорное)	Кадастровые номера или обозначения смежных земельных участков	Сведения о лице, представившем возражения	Реквизиты вступившего в законную силу судебного акта
	от г.	до г.				
1	2	3	4	5	6	7
543	574	—	Согласовано	39:15:150851:3У35		
			Согласовано	39:15:150851:1501		
544	574	—	Согласовано	39:15:150851:3У35		
			Согласовано	39:15:150851:3У57		
545	н55У	82	Согласовано	39:15:150851:3У35		
546	559	94	Согласовано	39:15:150851:3У36		
			Согласовано	39:15:150851:1514		
547	94	93	Согласовано	39:15:150851:3У36		
			Согласовано	39:15:150851:1541		
548	94	93	Согласовано	39:15:150851:3У36		
			Согласовано	39:15:150851:813		
549	94	—	Согласовано	39:15:150851:3У36		
			Согласовано	39:15:150851:1506		
550	н56У	559	Согласовано	39:15:150851:3У36		
			Согласовано	39:15:150851:3У75		
551	559	—	Согласовано	39:15:150851:3У36		
			Согласовано	39:15:150851:1514		
552	559	—	Согласовано	39:15:150851:3У36		
			Согласовано	39:15:150851:3У75		
553	93	н56У	Согласовано	39:15:150851:3У36		
554	566	479	Согласовано	39:15:150851:3У37		
			Согласовано	39:15:150851:1511		
555	н57У	—	Согласовано	39:15:150851:3У37		
			Согласовано	39:15:150851:3У58		
556	н57У	566	Согласовано	39:15:150851:3У37		
557	479	н10У	Согласовано	39:15:150851:3У37		

**АКТ  
СОГЛАСОВАНИЯ МЕСТОПОЛОЖЕНИЯ ГРАНИЦ ЗЕМЕЛЬНЫХ УЧАСТКОВ  
ПРИ ВЫПОЛНЕНИИ КОМПЛЕКСНЫХ КАДАСТРОВЫХ РАБОТ**

**39:15:150851**

наименование субъекта Российской Федерации, муниципального образования, населенного пункта, уникальные учетные номера кадастровых кварталов, а также иные сведения, позволяющие определить местоположение территории, на которой выполняются комплексные кадастровые работы

N п/п	Обозначение части (характерной точки) границы		Результат согласования (согласовано/ спорное)	Кадастровые номера или обозначения смежных земельных участков	Сведения о лице, представившем возражения	Реквизиты вступившего в законную силу судебного акта
	от г.	до г.				
1	2	3	4	5	6	7
558	н10У	н57У	Согласовано	39:15:150851:3У37		
559	556	85	Согласовано	39:15:150851:3У38		
			Согласовано	39:15:150851:1517		
560	85	84	Согласовано	39:15:150851:3У38		
			Согласовано	39:15:150851:1525		
561	н12У	556	Согласовано	39:15:150851:3У38		
562	84	552	Согласовано	39:15:150851:3У38		
563	193	190	Согласовано	39:15:150851:3У39		
			Согласовано	39:15:150851:813		
564	193	—	Согласовано	39:15:150851:3У39		
			Согласовано	39:15:150851:1521		
565	193	190	Согласовано	39:15:150851:3У39		
			Согласовано	39:15:150851:1499		
566	59	58	Согласовано	39:15:150851:3У39		
			Согласовано	39:15:150851:1532		
567	58	—	Согласовано	39:15:150851:3У39		
			Согласовано	39:15:150851:1532		
568	58	—	Согласовано	39:15:150851:3У39		
			Согласовано	39:15:150851:813		
569	58	—	Согласовано	39:15:150851:3У39		
			Согласовано	39:15:150851:1503		
570	190	59	Согласовано	39:15:150851:3У39		
571	71	70	Согласовано	39:15:150851:3У40		
			Согласовано	39:15:150851:1528		
572	581	71	Согласовано	39:15:150851:3У40		
			Согласовано	39:15:150851:3У67		

**АКТ  
СОГЛАСОВАНИЯ МЕСТОПОЛОЖЕНИЯ ГРАНИЦ ЗЕМЕЛЬНЫХ УЧАСТКОВ  
ПРИ ВЫПОЛНЕНИИ КОМПЛЕКСНЫХ КАДАСТРОВЫХ РАБОТ**

**39:15:150851**

наименование субъекта Российской Федерации, муниципального образования, населенного пункта, уникальные учетные номера кадастровых кварталов, а также иные сведения, позволяющие определить местоположение территории, на которой выполняются комплексные кадастровые работы

N п/п	Обозначение части (характерной точки) границы		Результат согласования (согласовано/ спорное)	Кадастровые номера или обозначения смежных земельных участков	Сведения о лице, представившем возражения	Реквизиты вступившего в законную силу судебного акта
	от г.	до г.				
1	2	3	4	5	6	7
573	71	—	Согласовано	39:15:150851:3У40		
			Согласовано	39:15:150851:1528		
574	71	—	Согласовано	39:15:150851:3У40		
			Согласовано	39:15:150851:3У67		
575	70	н38У	Согласовано	39:15:150851:3У40		
576	н38У	581	Согласовано	39:15:150851:3У40		
577	487	166	Согласовано	39:15:150851:3У41		
			Согласовано	39:15:150851:1516		
578	166	—	Согласовано	39:15:150851:3У41		
			Согласовано	39:15:150851:813		
			Согласовано	39:15:150851:1496		
579	166	557	Согласовано	39:15:150851:3У41		
			Согласовано	39:15:150851:1515		
580	н13У	487	Согласовано	39:15:150851:3У41		
581	557	н13У	Согласовано	39:15:150851:3У41		
582	н34У	н58У	Согласовано	39:15:150851:3У42		
			Согласовано	39:15:150851:3У59		
583	н34У	—	Согласовано	39:15:150851:3У42		
			Согласовано	39:15:150851:3У59		
584	н34У	—	Согласовано	39:15:150851:3У42		
			Согласовано	39:15:150851:3У74		
585	н58У	н59У	Согласовано	39:15:150851:3У42		
586	н59У	н35У	Согласовано	39:15:150851:3У42		
587	175	176	Согласовано	39:15:150851:3У43		
			Согласовано	39:15:150851:813		

**АКТ  
СОГЛАСОВАНИЯ МЕСТОПОЛОЖЕНИЯ ГРАНИЦ ЗЕМЕЛЬНЫХ УЧАСТКОВ  
ПРИ ВЫПОЛНЕНИИ КОМПЛЕКСНЫХ КАДАСТРОВЫХ РАБОТ**

**39:15:150851**

наименование субъекта Российской Федерации, муниципального образования, населенного пункта, уникальные учетные номера кадастровых кварталов, а также иные сведения, позволяющие определить местоположение территории, на которой выполняются комплексные кадастровые работы

N п/п	Обозначение части (характерной точки) границы		Результат согласования (согласовано/ спорное)	Кадастровые номера или обозначения смежных земельных участков	Сведения о лице, представившем возражения	Реквизиты вступившего в законную силу судебного акта
	от г.	до г.				
1	2	3	4	5	6	7
588	175	176	Согласовано	39:15:150851:3У43		
			Согласовано	39:15:150851:1485		
589	н27У	175	Согласовано	39:15:150851:3У43		
			Согласовано	39:15:150851:3У66		
590	н27У	—	Согласовано	39:15:150851:3У43		
			Согласовано	39:15:150851:3У78		
591	175	—	Согласовано	39:15:150851:3У43		
			Согласовано	39:15:150851:813		
592	175	—	Согласовано	39:15:150851:3У43		
			Согласовано	39:15:150851:1485		
593	175	—	Согласовано	39:15:150851:3У43		
			Согласовано	39:15:150851:3У66		
594	176	н28У	Согласовано	39:15:150851:3У43		
595	н26У	н23У	Согласовано	39:15:150851:3У44		
			Согласовано	39:15:150851:3У148		
596	483	554	Согласовано	39:15:150851:3У44		
			Согласовано	39:15:150851:1518		
597	н26У	—	Согласовано	39:15:150851:3У44		
			Согласовано	39:15:150851:3У143		
598	н26У	—	Согласовано	39:15:150851:3У44		
			Согласовано	39:15:150851:3У148		
599	н23У	483	Согласовано	39:15:150851:3У44		
600	н24У	н22У	Согласовано	39:15:150851:3У45		
			Согласовано	39:15:150851:3У149		
601	н22У	—	Согласовано	39:15:150851:3У45		
			Согласовано	39:15:150851:3У141		

Всего листов: 106

Лист 44



**АКТ**  
**СОГЛАСОВАНИЯ МЕСТОПОЛОЖЕНИЯ ГРАНИЦ ЗЕМЕЛЬНЫХ УЧАСТКОВ**  
**ПРИ ВЫПОЛНЕНИИ КОМПЛЕКСНЫХ КАДАСТРОВЫХ РАБОТ**

**39:15:150851**

наименование субъекта Российской Федерации, муниципального образования, населенного пункта, уникальные учетные номера кадастровых кварталов, а также иные сведения, позволяющие определить местоположение территории, на которой выполняются комплексные кадастровые работы

N п/п	Обозначение части (характерной точки) границы		Результат согласования (согласовано/ спорное)	Кадастровые номера или обозначения смежных земельных участков	Сведения о лице, представившем возражения	Реквизиты вступившего в законную силу судебного акта
	от г.	до г.				
1	2	3	4	5	6	7
602	578	—	Согласовано	39:15:150851:3У45		
			Согласовано	39:15:150851:1498		
603	578	484	Согласовано	39:15:150851:3У45		
			Согласовано	39:15:150851:3У69		
604	484	—	Согласовано	39:15:150851:3У45		
			Согласовано	39:15:150851:1492		
			Согласовано	39:15:150851:3У60		
605	н24У	—	Согласовано	39:15:150851:3У45		
			Согласовано	39:15:150851:3У142		
606	н24У	—	Согласовано	39:15:150851:3У45		
			Согласовано	39:15:150851:3У149		
607	н60У	н61У	Согласовано	39:15:150851:3У46		
			Согласовано	39:15:150851:3У61		
608	н61У	н62У	Согласовано	39:15:150851:3У46		
			Согласовано	39:15:150851:3У151		
609	н61У	—	Согласовано	39:15:150851:3У46		
			Согласовано	39:15:150851:3У160		
610	н62У	—	Согласовано	39:15:150851:3У46		
			Согласовано	39:15:150851:3У71		
			Согласовано	39:15:150851:3У169		
611	н63У	—	Согласовано	39:15:150851:3У46		
			Согласовано	39:15:150851:3У71		
612	н60У	—	Согласовано	39:15:150851:3У46		
			Согласовано	39:15:150851:3У61		
613	н62У	н63У	Согласовано	39:15:150851:3У46		
614	н63У	н64У	Согласовано	39:15:150851:3У46		

**АКТ  
СОГЛАСОВАНИЯ МЕСТОПОЛОЖЕНИЯ ГРАНИЦ ЗЕМЕЛЬНЫХ УЧАСТКОВ  
ПРИ ВЫПОЛНЕНИИ КОМПЛЕКСНЫХ КАДАСТРОВЫХ РАБОТ**

**39:15:150851**

наименование субъекта Российской Федерации, муниципального образования, населенного пункта, уникальные учетные номера кадастровых кварталов, а также иные сведения, позволяющие определить местоположение территории, на которой выполняются комплексные кадастровые работы

N п/п	Обозначение части (характерной точки) границы		Результат согласования (согласовано/ спорное)	Кадастровые номера или обозначения смежных земельных участков	Сведения о лице, представившем возражения	Реквизиты вступившего в законную силу судебного акта
	от г.	до г.				
1	2	3	4	5	6	7
615	н64У	н65У	Согласовано	39:15:150851:3У46		
616	н65У	н60У	Согласовано	39:15:150851:3У46		
617	н66У	н67У	Согласовано	39:15:150851:3У47		
			Согласовано	39:15:150851:3У63		
618	н67У	н68У	Согласовано	39:15:150851:3У47		
			Согласовано	39:15:150851:3У154		
619	н67У	—	Согласовано	39:15:150851:3У47		
			Согласовано	39:15:150851:3У163		
620	н68У	н69У	Согласовано	39:15:150851:3У47		
			Согласовано	39:15:150851:3У72		
621	н68У	—	Согласовано	39:15:150851:3У47		
			Согласовано	39:15:150851:3У171		
622	н66У	—	Согласовано	39:15:150851:3У47		
			Согласовано	39:15:150851:3У63		
623	н69У	н66У	Согласовано	39:15:150851:3У47		
624	н70У	н71У	Согласовано	39:15:150851:3У48		
			Согласовано	39:15:150851:3У155		
625	н71У	—	Согласовано	39:15:150851:3У48		
			Согласовано	39:15:150851:3У63		
			Согласовано	39:15:150851:3У163		
626	н72У	—	Согласовано	39:15:150851:3У48		
			Согласовано	39:15:150851:3У63		
627	н74У	н70У	Согласовано	39:15:150851:3У48		
			Согласовано	39:15:150851:3У71		
628	н70У	—	Согласовано	39:15:150851:3У48		
			Согласовано	39:15:150851:3У71		

**АКТ  
СОГЛАСОВАНИЯ МЕСТОПОЛОЖЕНИЯ ГРАНИЦ ЗЕМЕЛЬНЫХ УЧАСТКОВ  
ПРИ ВЫПОЛНЕНИИ КОМПЛЕКСНЫХ КАДАСТРОВЫХ РАБОТ**

**39:15:150851**

наименование субъекта Российской Федерации, муниципального образования, населенного пункта, уникальные учетные номера кадастровых кварталов, а также иные сведения, позволяющие определить местоположение территории, на которой выполняются комплексные кадастровые работы

N п/п	Обозначение части (характерной точки) границы		Результат согласования (согласовано/ спорное)	Кадастровые номера или обозначения смежных земельных участков	Сведения о лице, представившем возражения	Реквизиты вступившего в законную силу судебного акта
	от г.	до г.				
1	2	3	4	5	6	7
629	н70У	—	Согласовано	39:15:150851:3У48		
			Согласовано	39:15:150851:3У155		
630	н70У	—	Согласовано	39:15:150851:3У48		
			Согласовано	39:15:150851:3У169		
631	н71У	н72У	Согласовано	39:15:150851:3У48		
632	н72У	н73У	Согласовано	39:15:150851:3У48		
633	н73У	н74У	Согласовано	39:15:150851:3У48		
634	н18У	н75У	Согласовано	39:15:150851:3У49		
			Согласовано	39:15:150851:3У65		
635	н77У	н78У	Согласовано	39:15:150851:3У49		
			Согласовано	39:15:150851:3У64		
636	н78У	—	Согласовано	39:15:150851:3У49		
			Согласовано	39:15:150851:3У73		
637	н78У	н18У	Согласовано	39:15:150851:3У49		
			Согласовано	39:15:150851:3У76		
638	н18У	—	Согласовано	39:15:150851:3У49		
			Согласовано	39:15:150851:3У65		
639	н18У	—	Согласовано	39:15:150851:3У49		
			Согласовано	39:15:150851:3У76		
640	н75У	н76У	Согласовано	39:15:150851:3У49		
641	н76У	н77У	Согласовано	39:15:150851:3У49		
642	570	65	Согласовано	39:15:150851:3У50		
			Согласовано	39:15:150851:1509		
643	65	68	Согласовано	39:15:150851:3У50		
			Согласовано	39:15:150851:1529		

**АКТ  
СОГЛАСОВАНИЯ МЕСТОПОЛОЖЕНИЯ ГРАНИЦ ЗЕМЕЛЬНЫХ УЧАСТКОВ  
ПРИ ВЫПОЛНЕНИИ КОМПЛЕКСНЫХ КАДАСТРОВЫХ РАБОТ**

**39:15:150851**

наименование субъекта Российской Федерации, муниципального образования, населенного пункта, уникальные учетные номера кадастровых кварталов, а также иные сведения, позволяющие определить местоположение территории, на которой выполняются комплексные кадастровые работы

N п/п	Обозначение части (характерной точки) границы		Результат согласования (согласовано/ спорное)	Кадастровые номера или обозначения смежных земельных участков	Сведения о лице, представившем возражения	Реквизиты вступившего в законную силу судебного акта
	от г.	до г.				
1	2	3	4	5	6	7
644	570	—	Согласовано	39:15:150851:3У50		
			Согласовано	39:15:150851:1509		
645	68	н20У	Согласовано	39:15:150851:3У50		
646	н20У	570	Согласовано	39:15:150851:3У50		
647	69	72	Согласовано	39:15:150851:3У51		
			Согласовано	39:15:150851:1528		
648	72	63	Согласовано	39:15:150851:3У51		
			Согласовано	39:15:150851:813		
649	72	63	Согласовано	39:15:150851:3У51		
			Согласовано	39:15:150851:1493		
650	63	62	Согласовано	39:15:150851:3У51		
			Согласовано	39:15:150851:1530		
651	62	—	Согласовано	39:15:150851:3У51		
			Согласовано	39:15:150851:1530		
652	62	69	Согласовано	39:15:150851:3У51		
653	185	186	Согласовано	39:15:150851:3У52		
			Согласовано	39:15:150851:813		
654	185	186	Согласовано	39:15:150851:3У52		
			Согласовано	39:15:150851:1494		
655	186	179	Согласовано	39:15:150851:3У52		
			Согласовано	39:15:150851:1491		
656	179	180	Согласовано	39:15:150851:3У52		
			Согласовано	39:15:150851:813		
657	179	180	Согласовано	39:15:150851:3У52		
			Согласовано	39:15:150851:1486		

**АКТ**  
**СОГЛАСОВАНИЯ МЕСТОПОЛОЖЕНИЯ ГРАНИЦ ЗЕМЕЛЬНЫХ УЧАСТКОВ**  
**ПРИ ВЫПОЛНЕНИИ КОМПЛЕКСНЫХ КАДАСТРОВЫХ РАБОТ**

**39:15:150851**

наименование субъекта Российской Федерации, муниципального образования, населенного пункта, уникальные учетные номера кадастровых кварталов, а также иные сведения, позволяющие определить местоположение территории, на которой выполняются комплексные кадастровые работы

N п/п	Обозначение части (характерной точки) границы		Результат согласования (согласовано/ спорное)	Кадастровые номера или обозначения смежных земельных участков	Сведения о лице, представившем возражения	Реквизиты вступившего в законную силу судебного акта
	от г.	до г.				
1	2	3	4	5	6	7
658	180	—	Согласовано	39:15:150851:3У52		
			Согласовано	39:15:150851:813		
659	180	—	Согласовано	39:15:150851:3У52		
			Согласовано	39:15:150851:1486		
660	180	185	Согласовано	39:15:150851:3У52		
661	492	491	Согласовано	39:15:150851:3У53		
			Согласовано	39:15:150851:1484		
662	н81У	—	Согласовано	39:15:150851:3У53		
			Согласовано	39:15:150851:3У77		
663	н79У	н80У	Согласовано	39:15:150851:3У53		
664	н80У	492	Согласовано	39:15:150851:3У53		
665	491	н81У	Согласовано	39:15:150851:3У53		
666	н81У	563	Согласовано	39:15:150851:3У53		
667	563	н79У	Согласовано	39:15:150851:3У53		
668	н79У	н79У	Согласовано	39:15:150851:3У53		
669	н47У	н43У	Согласовано	39:15:150851:3У54		
670	н43У	н46У	Согласовано	39:15:150851:3У54		
671	н46У	н48У	Согласовано	39:15:150851:3У54		
672	н39У	н52У	Согласовано	39:15:150851:3У55		
673	н51У	н40У	Согласовано	39:15:150851:3У55		
674	н83У	—	Согласовано	39:15:150851:3У56		
			Согласовано	39:15:150851:3У75		
675	н85У	н82У	Согласовано	39:15:150851:3У56		
			Согласовано	39:15:150851:3У159		
676	н82У	—	Согласовано	39:15:150851:3У56		
			Согласовано	39:15:150851:3У75		

**АКТ  
СОГЛАСОВАНИЯ МЕСТОПОЛОЖЕНИЯ ГРАНИЦ ЗЕМЕЛЬНЫХ УЧАСТКОВ  
ПРИ ВЫПОЛНЕНИИ КОМПЛЕКСНЫХ КАДАСТРОВЫХ РАБОТ**

**39:15:150851**

наименование субъекта Российской Федерации, муниципального образования, населенного пункта, уникальные учетные номера кадастровых кварталов, а также иные сведения, позволяющие определить местоположение территории, на которой выполняются комплексные кадастровые работы

N п/п	Обозначение части (характерной точки) границы		Результат согласования (согласовано/ спорное)	Кадастровые номера или обозначения смежных земельных участков	Сведения о лице, представившем возражения	Реквизиты вступившего в законную силу судебного акта
	от г.	до г.				
1	2	3	4	5	6	7
677	н82У	—	Согласовано	39:15:150851:3У56		
			Согласовано	39:15:150851:3У159		
678	н82У	—	Согласовано	39:15:150851:3У56		
			Согласовано	39:15:150851:3У176		
679	н82У	н83У	Согласовано	39:15:150851:3У56		
680	н83У	н84У	Согласовано	39:15:150851:3У56		
681	н84У	н85У	Согласовано	39:15:150851:3У56		
682	574	573	Согласовано	39:15:150851:3У57		
			Согласовано	39:15:150851:1501		
683	573	—	Согласовано	39:15:150851:3У57		
			Согласовано	39:15:150851:1501		
684	н42У	н55У	Согласовано	39:15:150851:3У57		
685	н57У	н86У	Согласовано	39:15:150851:3У58		
686	н86У	90	Согласовано	39:15:150851:3У58		
687	90	566	Согласовано	39:15:150851:3У58		
688	н34У	н31У	Согласовано	39:15:150851:3У59		
			Согласовано	39:15:150851:3У74		
689	н31У	—	Согласовано	39:15:150851:3У59		
			Согласовано	39:15:150851:3У74		
690	н31У	—	Согласовано	39:15:150851:3У59		
			Согласовано	39:15:150851:3У78		
691	н30У	н87У	Согласовано	39:15:150851:3У59		
692	н87У	н88У	Согласовано	39:15:150851:3У59		
693	н88У	н58У	Согласовано	39:15:150851:3У59		
694	484	481	Согласовано	39:15:150851:3У60		
			Согласовано	39:15:150851:1492		

**АКТ  
СОГЛАСОВАНИЯ МЕСТОПОЛОЖЕНИЯ ГРАНИЦ ЗЕМЕЛЬНЫХ УЧАСТКОВ  
ПРИ ВЫПОЛНЕНИИ КОМПЛЕКСНЫХ КАДАСТРОВЫХ РАБОТ**

**39:15:150851**

наименование субъекта Российской Федерации, муниципального образования, населенного пункта, уникальные учетные номера кадастровых кварталов, а также иные сведения, позволяющие определить местоположение территории, на которой выполняются комплексные кадастровые работы

N п/п	Обозначение части (характерной точки) границы		Результат согласования (согласовано/ спорное)	Кадастровые номера или обозначения смежных земельных участков	Сведения о лице, представившем возражения	Реквизиты вступившего в законную силу судебного акта
	от г.	до г.				
1	2	3	4	5	6	7
695	481	—	Согласовано	39:15:150851:3У60		
			Согласовано	39:15:150851:3У69		
696	481	482	Согласовано	39:15:150851:3У60		
			Согласовано	39:15:150851:1492		
697	482	483	Согласовано	39:15:150851:3У60		
			Согласовано	39:15:150851:1492		
698	482	483	Согласовано	39:15:150851:3У60		
			Согласовано	39:15:150851:1518		
699	483	484	Согласовано	39:15:150851:3У60		
			Согласовано	39:15:150851:1492		
700	484	—	Согласовано	39:15:150851:3У60		
			Согласовано	39:15:150851:1492		
701	484	—	Согласовано	39:15:150851:3У60		
			Согласовано	39:15:150851:3У69		
702	н89У	н90У	Согласовано	39:15:150851:3У61		
			Согласовано	39:15:150851:3У70		
703	н90У	н61У	Согласовано	39:15:150851:3У61		
			Согласовано	39:15:150851:3У160		
704	н90У	—	Согласовано	39:15:150851:3У61		
			Согласовано	39:15:150851:3У168		
705	н61У	—	Согласовано	39:15:150851:3У61		
			Согласовано	39:15:150851:3У151		
706	н89У	—	Согласовано	39:15:150851:3У61		
			Согласовано	39:15:150851:3У70		
707	н60У	н89У	Согласовано	39:15:150851:3У61		

**АКТ  
СОГЛАСОВАНИЯ МЕСТОПОЛОЖЕНИЯ ГРАНИЦ ЗЕМЕЛЬНЫХ УЧАСТКОВ  
ПРИ ВЫПОЛНЕНИИ КОМПЛЕКСНЫХ КАДАСТРОВЫХ РАБОТ**

**39:15:150851**

наименование субъекта Российской Федерации, муниципального образования, населенного пункта, уникальные учетные номера кадастровых кварталов, а также иные сведения, позволяющие определить местоположение территории, на которой выполняются комплексные кадастровые работы

N п/п	Обозначение части (характерной точки) границы		Результат согласования (согласовано/ спорное)	Кадастровые номера или обозначения смежных земельных участков	Сведения о лице, представившем возражения	Реквизиты вступившего в законную силу судебного акта
	от г.	до г.				
1	2	3	4	5	6	7
708	н92У	н93У	Согласовано	39:15:150851:3У62		
			Согласовано	39:15:150851:3У72		
709	н93У	н91У	Согласовано	39:15:150851:3У62		
			Согласовано	39:15:150851:3У162		
710	н93У	—	Согласовано	39:15:150851:3У62		
			Согласовано	39:15:150851:3У171		
711	н91У	—	Согласовано	39:15:150851:3У62		
			Согласовано	39:15:150851:3У162		
712	н91У	н92У	Согласовано	39:15:150851:3У62		
713	н71У	н67У	Согласовано	39:15:150851:3У63		
			Согласовано	39:15:150851:3У163		
714	н67У	—	Согласовано	39:15:150851:3У63		
			Согласовано	39:15:150851:3У154		
715	н71У	—	Согласовано	39:15:150851:3У63		
			Согласовано	39:15:150851:3У155		
716	н71У	—	Согласовано	39:15:150851:3У63		
			Согласовано	39:15:150851:3У163		
717	н66У	н72У	Согласовано	39:15:150851:3У63		
718	н94У	н95У	Согласовано	39:15:150851:3У64		
			Согласовано	39:15:150851:3У166		
719	н95У	—	Согласовано	39:15:150851:3У64		
			Согласовано	39:15:150851:3У73		
			Согласовано	39:15:150851:3У174		
720	н78У	—	Согласовано	39:15:150851:3У64		
			Согласовано	39:15:150851:3У73		
			Согласовано	39:15:150851:3У76		



**АКТ  
СОГЛАСОВАНИЯ МЕСТОПОЛОЖЕНИЯ ГРАНИЦ ЗЕМЕЛЬНЫХ УЧАСТКОВ  
ПРИ ВЫПОЛНЕНИИ КОМПЛЕКСНЫХ КАДАСТРОВЫХ РАБОТ**

**39:15:150851**

наименование субъекта Российской Федерации, муниципального образования, населенного пункта, уникальные учетные номера кадастровых кварталов, а также иные сведения, позволяющие определить местоположение территории, на которой выполняются комплексные кадастровые работы

					Всего листов: 106	Лист 53
N п/п	Обозначение части (характерной точки) границы		Результат согласования (согласовано/ спорное)	Кадастровые номера или обозначения смежных земельных участков	Сведения о лице, представившем возражения	Реквизиты вступившего в законную силу судебного акта
	от г.	до г.				
1	2	3	4	5	6	7
721	н94У	—	Согласовано	39:15:150851:3У64		
			Согласовано	39:15:150851:3У166		
722	н95У	н78У	Согласовано	39:15:150851:3У64		
723	н77У	н94У	Согласовано	39:15:150851:3У64		
724	68	67	Согласовано	39:15:150851:3У65		
			Согласовано	39:15:150851:1529		
725	н18У	—	Согласовано	39:15:150851:3У65		
			Согласовано	39:15:150851:3У76		
726	68	—	Согласовано	39:15:150851:3У65		
			Согласовано	39:15:150851:1529		
727	67	н96У	Согласовано	39:15:150851:3У65		
728	н96У	н75У	Согласовано	39:15:150851:3У65		
729	н97У	—	Согласовано	39:15:150851:3У66		
			Согласовано	39:15:150851:3У78		
730	н97У	—	Согласовано	39:15:150851:3У66		
			Согласовано	39:15:150851:3У167		
731	н97У	—	Согласовано	39:15:150851:3У66		
			Согласовано	39:15:150851:3У222		
732	н97У	н25У	Согласовано	39:15:150851:3У66		
733	н25У	175	Согласовано	39:15:150851:3У66		
734	175	н27У	Согласовано	39:15:150851:3У66		
735	н27У	н97У	Согласовано	39:15:150851:3У66		
736	581	582	Согласовано	39:15:150851:3У67		
			Согласовано	39:15:150851:1495		
737	71	—	Согласовано	39:15:150851:3У67		
			Согласовано	39:15:150851:1528		

**АКТ  
СОГЛАСОВАНИЯ МЕСТОПОЛОЖЕНИЯ ГРАНИЦ ЗЕМЕЛЬНЫХ УЧАСТКОВ  
ПРИ ВЫПОЛНЕНИИ КОМПЛЕКСНЫХ КАДАСТРОВЫХ РАБОТ**

**39:15:150851**

наименование субъекта Российской Федерации, муниципального образования, населенного пункта, уникальные учетные номера кадастровых кварталов, а также иные сведения, позволяющие определить местоположение территории, на которой выполняются комплексные кадастровые работы

N п/п	Обозначение части (характерной точки) границы		Результат согласования (согласовано/ спорное)	Кадастровые номера или обозначения смежных земельных участков	Сведения о лице, представившем возражения	Реквизиты вступившего в законную силу судебного акта
	от г.	до г.				
1	2	3	4	5	6	7
738	71	581	Согласовано	39:15:150851:3У67		
739	582	н15У	Согласовано	39:15:150851:3У67		
740	н6У	н7У	Согласовано	39:15:150851:3У68		
741	161	н9У	Согласовано	39:15:150851:3У68		
742	н9У	н6У	Согласовано	39:15:150851:3У68		
743	578	577	Согласовано	39:15:150851:3У69		
			Согласовано	39:15:150851:1498		
744	481	484	Согласовано	39:15:150851:3У69		
			Согласовано	39:15:150851:1492		
745	484	—	Согласовано	39:15:150851:3У69		
			Согласовано	39:15:150851:1492		
746	577	481	Согласовано	39:15:150851:3У69		
747	580	н90У	Согласовано	39:15:150851:3У70		
			Согласовано	39:15:150851:3У168		
748	н90У	—	Согласовано	39:15:150851:3У70		
			Согласовано	39:15:150851:3У160		
749	576	580	Согласовано	39:15:150851:3У70		
			Согласовано	39:15:150851:1498		
750	580	—	Согласовано	39:15:150851:3У70		
			Согласовано	39:15:150851:1498		
751	580	—	Согласовано	39:15:150851:3У70		
			Согласовано	39:15:150851:3У168		
752	н89У	н98У	Согласовано	39:15:150851:3У70		
753	н98У	576	Согласовано	39:15:150851:3У70		
754	н62У	н70У	Согласовано	39:15:150851:3У71		
			Согласовано	39:15:150851:3У169		

**АКТ  
СОГЛАСОВАНИЯ МЕСТОПОЛОЖЕНИЯ ГРАНИЦ ЗЕМЕЛЬНЫХ УЧАСТКОВ  
ПРИ ВЫПОЛНЕНИИ КОМПЛЕКСНЫХ КАДАСТРОВЫХ РАБОТ**

**39:15:150851**

наименование субъекта Российской Федерации, муниципального образования, населенного пункта, уникальные учетные номера кадастровых кварталов, а также иные сведения, позволяющие определить местоположение территории, на которой выполняются комплексные кадастровые работы

N п/п	Обозначение части (характерной точки) границы		Результат согласования (согласовано/ спорное)	Кадастровые номера или обозначения смежных земельных участков	Сведения о лице, представившем возражения	Реквизиты вступившего в законную силу судебного акта
	от г.	до г.				
1	2	3	4	5	6	7
755	н62У	—	Согласовано	39:15:150851:3У71		
			Согласовано	39:15:150851:3У151		
756	н62У	—	Согласовано	39:15:150851:3У71		
			Согласовано	39:15:150851:3У169		
757	н70У	н74У	Согласовано	39:15:150851:3У71		
758	н74У	н63У	Согласовано	39:15:150851:3У71		
759	н68У	—	Согласовано	39:15:150851:3У72		
			Согласовано	39:15:150851:3У154		
760	н68У	н93У	Согласовано	39:15:150851:3У72		
			Согласовано	39:15:150851:3У171		
761	н93У	—	Согласовано	39:15:150851:3У72		
			Согласовано	39:15:150851:3У162		
762	н92У	н99У	Согласовано	39:15:150851:3У72		
763	н99У	н69У	Согласовано	39:15:150851:3У72		
764	н95У	н100У	Согласовано	39:15:150851:3У73		
			Согласовано	39:15:150851:3У174		
765	н101У	н78У	Согласовано	39:15:150851:3У73		
			Согласовано	39:15:150851:3У76		
766	н95У	—	Согласовано	39:15:150851:3У73		
			Согласовано	39:15:150851:3У166		
767	н95У	—	Согласовано	39:15:150851:3У73		
			Согласовано	39:15:150851:3У174		
768	н100У	н101У	Согласовано	39:15:150851:3У73		
769	н33У	н102У	Согласовано	39:15:150851:3У74		
			Согласовано	39:15:150851:3У175		

**АКТ  
СОГЛАСОВАНИЯ МЕСТОПОЛОЖЕНИЯ ГРАНИЦ ЗЕМЕЛЬНЫХ УЧАСТКОВ  
ПРИ ВЫПОЛНЕНИИ КОМПЛЕКСНЫХ КАДАСТРОВЫХ РАБОТ**

**39:15:150851**

наименование субъекта Российской Федерации, муниципального образования, населенного пункта, уникальные учетные номера кадастровых кварталов, а также иные сведения, позволяющие определить местоположение территории, на которой выполняются комплексные кадастровые работы

					Всего листов: 106	Лист 56
N п/п	Обозначение части (характерной точки) границы		Результат согласования (согласовано/ спорное)	Кадастровые номера или обозначения смежных земельных участков	Сведения о лице, представившем возражения	Реквизиты вступившего в законную силу судебного акта
	от г.	до г.				
1	2	3	4	5	6	7
770	н102У	н31У	Согласовано	39:15:150851:3У74		
			Согласовано	39:15:150851:3У78		
771	н102У	—	Согласовано	39:15:150851:3У74		
			Согласовано	39:15:150851:3У222		
772	н33У	—	Согласовано	39:15:150851:3У74		
			Согласовано	39:15:150851:3У144		
773	н33У	—	Согласовано	39:15:150851:3У74		
			Согласовано	39:15:150851:3У175		
774	н31У	н34У	Согласовано	39:15:150851:3У74		
775	н82У	н36У	Согласовано	39:15:150851:3У75		
			Согласовано	39:15:150851:3У176		
776	н82У	—	Согласовано	39:15:150851:3У75		
			Согласовано	39:15:150851:3У159		
777	н82У	—	Согласовано	39:15:150851:3У75		
			Согласовано	39:15:150851:3У176		
778	н36У	559	Согласовано	39:15:150851:3У75		
779	559	н56У	Согласовано	39:15:150851:3У75		
780	н56У	н83У	Согласовано	39:15:150851:3У75		
781	н18У	н78У	Согласовано	39:15:150851:3У76		
782	н101У	н103У	Согласовано	39:15:150851:3У76		
783	н103У	н19У	Согласовано	39:15:150851:3У76		
784	563	—	Согласовано	39:15:150851:3У77		
			Согласовано	39:15:150851:1512		
785	н81У	н54У	Согласовано	39:15:150851:3У77		
786	н102У	—	Согласовано	39:15:150851:3У78		
			Согласовано	39:15:150851:3У175		

**АКТ  
СОГЛАСОВАНИЯ МЕСТОПОЛОЖЕНИЯ ГРАНИЦ ЗЕМЕЛЬНЫХ УЧАСТКОВ  
ПРИ ВЫПОЛНЕНИИ КОМПЛЕКСНЫХ КАДАСТРОВЫХ РАБОТ**

**39:15:150851**

наименование субъекта Российской Федерации, муниципального образования, населенного пункта, уникальные учетные номера кадастровых кварталов, а также иные сведения, позволяющие определить местоположение территории, на которой выполняются комплексные кадастровые работы

					Всего листов: 106	Лист 57
N п/п	Обозначение части (характерной точки) границы		Результат согласования (согласовано/ спорное)	Кадастровые номера или обозначения смежных земельных участков	Сведения о лице, представившем возражения	Реквизиты вступившего в законную силу судебного акта
	от г.	до г.				
1	2	3	4	5	6	7
787	н102У	н97У	Согласовано	39:15:150851:3У78		
			Согласовано	39:15:150851:3У222		
788	н27У	н31У	Согласовано	39:15:150851:3У78		
789	н97У	н27У	Согласовано	39:15:150851:3У78		
790	н104У	н105У	Согласовано	39:15:150851:3У79		
			Согласовано	39:15:150851:3У80		
791	н105У	н106У	Согласовано	39:15:150851:3У79		
			Согласовано	39:15:150851:3У81		
792	н105У	—	Согласовано	39:15:150851:3У79		
			Согласовано	39:15:150851:3У82		
793	н104У	—	Согласовано	39:15:150851:3У79		
			Согласовано	39:15:150851:3У80		
794	н106У	н107У	Согласовано	39:15:150851:3У79		
795	н107У	н108У	Согласовано	39:15:150851:3У79		
796	н108У	н104У	Согласовано	39:15:150851:3У79		
797	н110У	н105У	Согласовано	39:15:150851:3У80		
			Согласовано	39:15:150851:3У82		
798	н105У	—	Согласовано	39:15:150851:3У80		
			Согласовано	39:15:150851:3У81		
799	н109У	н110У	Согласовано	39:15:150851:3У80		
800	н104У	н109У	Согласовано	39:15:150851:3У80		
801	н109У	н109У	Согласовано	39:15:150851:3У80		
802	н111У	н112У	Согласовано	39:15:150851:3У81		
			Согласовано	39:15:150851:3У83		
803	н105У	н111У	Согласовано	39:15:150851:3У81		
			Согласовано	39:15:150851:3У82		

**АКТ  
СОГЛАСОВАНИЯ МЕСТОПОЛОЖЕНИЯ ГРАНИЦ ЗЕМЕЛЬНЫХ УЧАСТКОВ  
ПРИ ВЫПОЛНЕНИИ КОМПЛЕКСНЫХ КАДАСТРОВЫХ РАБОТ**

**39:15:150851**

наименование субъекта Российской Федерации, муниципального образования, населенного пункта, уникальные учетные номера кадастровых кварталов, а также иные сведения, позволяющие определить местоположение территории, на которой выполняются комплексные кадастровые работы

N п/п	Обозначение части (характерной точки) границы		Результат согласования (согласовано/ спорное)	Кадастровые номера или обозначения смежных земельных участков	Сведения о лице, представившем возражения	Реквизиты вступившего в законную силу судебного акта
	от г.	до г.				
1	2	3	4	5	6	7
804	н111У	—	Согласовано	39:15:150851:3У81		
			Согласовано	39:15:150851:3У82		
805	н111У	—	Согласовано	39:15:150851:3У81		
			Согласовано	39:15:150851:3У83		
806	н111У	—	Согласовано	39:15:150851:3У81		
			Согласовано	39:15:150851:3У84		
807	н112У	н113У	Согласовано	39:15:150851:3У81		
808	н113У	н114У	Согласовано	39:15:150851:3У81		
809	н114У	н106У	Согласовано	39:15:150851:3У81		
810	н115У	н111У	Согласовано	39:15:150851:3У82		
			Согласовано	39:15:150851:3У84		
811	н115У	—	Согласовано	39:15:150851:3У82		
			Согласовано	39:15:150851:3У84		
812	н111У	н105У	Согласовано	39:15:150851:3У82		
813	н110У	н116У	Согласовано	39:15:150851:3У82		
814	н116У	н117У	Согласовано	39:15:150851:3У82		
815	н117У	н115У	Согласовано	39:15:150851:3У82		
816	н118У	н119У	Согласовано	39:15:150851:3У83		
			Согласовано	39:15:150851:3У85		
817	н111У	н118У	Согласовано	39:15:150851:3У83		
			Согласовано	39:15:150851:3У84		
818	н118У	—	Согласовано	39:15:150851:3У83		
			Согласовано	39:15:150851:3У84		
819	н118У	—	Согласовано	39:15:150851:3У83		
			Согласовано	39:15:150851:3У85		

**АКТ  
СОГЛАСОВАНИЯ МЕСТОПОЛОЖЕНИЯ ГРАНИЦ ЗЕМЕЛЬНЫХ УЧАСТКОВ  
ПРИ ВЫПОЛНЕНИИ КОМПЛЕКСНЫХ КАДАСТРОВЫХ РАБОТ**

**39:15:150851**

наименование субъекта Российской Федерации, муниципального образования, населенного пункта, уникальные учетные номера кадастровых кварталов, а также иные сведения, позволяющие определить местоположение территории, на которой выполняются комплексные кадастровые работы

					Всего листов: 106	Лист 59
N п/п	Обозначение части (характерной точки) границы		Результат согласования (согласовано/ спорное)	Кадастровые номера или обозначения смежных земельных участков	Сведения о лице, представившем возражения	Реквизиты вступившего в законную силу судебного акта
	от г.	до г.				
1	2	3	4	5	6	7
820	н118У	—	Согласовано	39:15:150851:3У83		
			Согласовано	39:15:150851:3У86		
821	н119У	н120У	Согласовано	39:15:150851:3У83		
822	н120У	н112У	Согласовано	39:15:150851:3У83		
823	н121У	н118У	Согласовано	39:15:150851:3У84		
			Согласовано	39:15:150851:3У86		
824	н121У	—	Согласовано	39:15:150851:3У84		
			Согласовано	39:15:150851:3У86		
825	н118У	н111У	Согласовано	39:15:150851:3У84		
826	н115У	н122У	Согласовано	39:15:150851:3У84		
827	н122У	н121У	Согласовано	39:15:150851:3У84		
828	н123У	н124У	Согласовано	39:15:150851:3У85		
			Согласовано	39:15:150851:3У87		
829	н118У	н123У	Согласовано	39:15:150851:3У85		
			Согласовано	39:15:150851:3У86		
830	н123У	—	Согласовано	39:15:150851:3У85		
			Согласовано	39:15:150851:3У86		
831	н123У	—	Согласовано	39:15:150851:3У85		
			Согласовано	39:15:150851:3У87		
832	н123У	—	Согласовано	39:15:150851:3У85		
			Согласовано	39:15:150851:3У91		
833	н124У	н119У	Согласовано	39:15:150851:3У85		
834	н125У	н123У	Согласовано	39:15:150851:3У86		
			Согласовано	39:15:150851:3У91		
835	н125У	—	Согласовано	39:15:150851:3У86		
			Согласовано	39:15:150851:3У91		

**АКТ  
СОГЛАСОВАНИЯ МЕСТОПОЛОЖЕНИЯ ГРАНИЦ ЗЕМЕЛЬНЫХ УЧАСТКОВ  
ПРИ ВЫПОЛНЕНИИ КОМПЛЕКСНЫХ КАДАСТРОВЫХ РАБОТ**

**39:15:150851**

наименование субъекта Российской Федерации, муниципального образования, населенного пункта, уникальные учетные номера кадастровых кварталов, а также иные сведения, позволяющие определить местоположение территории, на которой выполняются комплексные кадастровые работы

N п/п	Обозначение части (характерной точки) границы		Результат согласования (согласовано/ спорное)	Кадастровые номера или обозначения смежных земельных участков	Сведения о лице, представившем возражения	Реквизиты вступившего в законную силу судебного акта
	от г.	до г.				
1	2	3	4	5	6	7
836	н123У	н118У	Согласовано	39:15:150851:3У86		
837	н121У	н125У	Согласовано	39:15:150851:3У86		
838	н126У	н127У	Согласовано	39:15:150851:3У87		
			Согласовано	39:15:150851:3У88		
839	н123У	н129У	Согласовано	39:15:150851:3У87		
			Согласовано	39:15:150851:3У91		
840	н129У	н126У	Согласовано	39:15:150851:3У87		
			Согласовано	39:15:150851:3У92		
841	н126У	—	Согласовано	39:15:150851:3У87		
			Согласовано	39:15:150851:3У88		
842	н126У	—	Согласовано	39:15:150851:3У87		
			Согласовано	39:15:150851:3У92		
843	н127У	н128У	Согласовано	39:15:150851:3У87		
844	н128У	н124У	Согласовано	39:15:150851:3У87		
845	н130У	н131У	Согласовано	39:15:150851:3У88		
			Согласовано	39:15:150851:3У89		
846	н126У	н130У	Согласовано	39:15:150851:3У88		
			Согласовано	39:15:150851:3У92		
847	н130У	—	Согласовано	39:15:150851:3У88		
			Согласовано	39:15:150851:3У89		
848	н130У	—	Согласовано	39:15:150851:3У88		
			Согласовано	39:15:150851:3У92		
849	н131У	н132У	Согласовано	39:15:150851:3У88		
850	н132У	н133У	Согласовано	39:15:150851:3У88		
851	н133У	н127У	Согласовано	39:15:150851:3У88		



**АКТ  
СОГЛАСОВАНИЯ МЕСТОПОЛОЖЕНИЯ ГРАНИЦ ЗЕМЕЛЬНЫХ УЧАСТКОВ  
ПРИ ВЫПОЛНЕНИИ КОМПЛЕКСНЫХ КАДАСТРОВЫХ РАБОТ**

**39:15:150851**

наименование субъекта Российской Федерации, муниципального образования, населенного пункта, уникальные учетные номера кадастровых кварталов, а также иные сведения, позволяющие определить местоположение территории, на которой выполняются комплексные кадастровые работы

N п/п	Обозначение части (характерной точки) границы		Результат согласования (согласовано/ спорное)	Кадастровые номера или обозначения смежных земельных участков	Сведения о лице, представившем возражения	Реквизиты вступившего в законную силу судебного акта
	от г.	до г.				
1	2	3	4	5	6	7
852	н134У	н135У	Согласовано	39:15:150851:3У89		
			Согласовано	39:15:150851:3У90		
853	н130У	н136У	Согласовано	39:15:150851:3У89		
			Согласовано	39:15:150851:3У92		
854	н136У	—	Согласовано	39:15:150851:3У89		
			Согласовано	39:15:150851:3У93		
855	н134У	—	Согласовано	39:15:150851:3У89		
			Согласовано	39:15:150851:3У90		
856	н134У	—	Согласовано	39:15:150851:3У89		
			Согласовано	39:15:150851:3У93		
857	н135У	н131У	Согласовано	39:15:150851:3У89		
858	н136У	н134У	Согласовано	39:15:150851:3У89		
859	н137У	н138У	Согласовано	39:15:150851:3У90		
			Согласовано	39:15:150851:3У97		
860	н134У	н137У	Согласовано	39:15:150851:3У90		
			Согласовано	39:15:150851:3У93		
861	н137У	—	Согласовано	39:15:150851:3У90		
			Согласовано	39:15:150851:3У93		
862	н137У	—	Согласовано	39:15:150851:3У90		
			Согласовано	39:15:150851:3У97		
863	н137У	—	Согласовано	39:15:150851:3У90		
			Согласовано	39:15:150851:3У99		
864	н138У	н139У	Согласовано	39:15:150851:3У90		
865	н139У	н135У	Согласовано	39:15:150851:3У90		
866	н129У	—	Согласовано	39:15:150851:3У91		
			Согласовано	39:15:150851:3У92		

**АКТ  
СОГЛАСОВАНИЯ МЕСТОПОЛОЖЕНИЯ ГРАНИЦ ЗЕМЕЛЬНЫХ УЧАСТКОВ  
ПРИ ВЫПОЛНЕНИИ КОМПЛЕКСНЫХ КАДАСТРОВЫХ РАБОТ**

**39:15:150851**

наименование субъекта Российской Федерации, муниципального образования, населенного пункта, уникальные учетные номера кадастровых кварталов, а также иные сведения, позволяющие определить местоположение территории, на которой выполняются комплексные кадастровые работы

N п/п	Обозначение части (характерной точки) границы		Результат согласования (согласовано/ спорное)	Кадастровые номера или обозначения смежных земельных участков	Сведения о лице, представившем возражения	Реквизиты вступившего в законную силу судебного акта
	от г.	до г.				
1	2	3	4	5	6	7
867	н140У	—	Согласовано	39:15:150851:3У91		
			Согласовано	39:15:150851:3У92		
868	н140У	н129У	Согласовано	39:15:150851:3У91		
869	н125У	н141У	Согласовано	39:15:150851:3У91		
870	н141У	н142У	Согласовано	39:15:150851:3У91		
871	н142У	н140У	Согласовано	39:15:150851:3У91		
872	н143У	н136У	Согласовано	39:15:150851:3У92		
			Согласовано	39:15:150851:3У93		
873	н140У	н143У	Согласовано	39:15:150851:3У92		
874	н130У	н126У	Согласовано	39:15:150851:3У92		
875	н126У	н129У	Согласовано	39:15:150851:3У92		
876	н145У	н137У	Согласовано	39:15:150851:3У93		
			Согласовано	39:15:150851:3У99		
877	н143У	н144У	Согласовано	39:15:150851:3У93		
878	н144У	н145У	Согласовано	39:15:150851:3У93		
879	н137У	н134У	Согласовано	39:15:150851:3У93		
880	н134У	н136У	Согласовано	39:15:150851:3У93		
881	н146У	н147У	Согласовано	39:15:150851:3У94		
			Согласовано	39:15:150851:3У199		
882	н149У	н146У	Согласовано	39:15:150851:3У94		
			Согласовано	39:15:150851:3У95		
883	н146У	—	Согласовано	39:15:150851:3У94		
			Согласовано	39:15:150851:3У95		
884	н146У	—	Согласовано	39:15:150851:3У94		
			Согласовано	39:15:150851:3У96		

**АКТ  
СОГЛАСОВАНИЯ МЕСТОПОЛОЖЕНИЯ ГРАНИЦ ЗЕМЕЛЬНЫХ УЧАСТКОВ  
ПРИ ВЫПОЛНЕНИИ КОМПЛЕКСНЫХ КАДАСТРОВЫХ РАБОТ**

**39:15:150851**

наименование субъекта Российской Федерации, муниципального образования, населенного пункта, уникальные учетные номера кадастровых кварталов, а также иные сведения, позволяющие определить местоположение территории, на которой выполняются комплексные кадастровые работы

					Всего листов: 106	Лист 63
N п/п	Обозначение части (характерной точки) границы		Результат согласования (согласовано/ спорное)	Кадастровые номера или обозначения смежных земельных участков	Сведения о лице, представившем возражения	Реквизиты вступившего в законную силу судебного акта
	от г.	до г.				
1	2	3	4	5	6	7
885	н146У	—	Согласовано	39:15:150851:3У94		
			Согласовано	39:15:150851:3У199		
886	н147У	н148У	Согласовано	39:15:150851:3У94		
887	н148У	н149У	Согласовано	39:15:150851:3У94		
888	н150У	н146У	Согласовано	39:15:150851:3У95		
			Согласовано	39:15:150851:3У96		
889	н150У	—	Согласовано	39:15:150851:3У95		
			Согласовано	39:15:150851:3У96		
890	н146У	н149У	Согласовано	39:15:150851:3У95		
891	н149У	н151У	Согласовано	39:15:150851:3У95		
892	н151У	н150У	Согласовано	39:15:150851:3У95		
893	н152У	н146У	Согласовано	39:15:150851:3У96		
			Согласовано	39:15:150851:3У199		
894	н153У	н152У	Согласовано	39:15:150851:3У96		
			Согласовано	39:15:150851:3У98		
895	н152У	—	Согласовано	39:15:150851:3У96		
			Согласовано	39:15:150851:3У98		
896	н152У	—	Согласовано	39:15:150851:3У96		
			Согласовано	39:15:150851:3У100		
897	н152У	—	Согласовано	39:15:150851:3У96		
			Согласовано	39:15:150851:3У199		
898	н150У	н153У	Согласовано	39:15:150851:3У96		
899	н155У	—	Согласовано	39:15:150851:3У97		
			Согласовано	39:15:150851:3У98		
900	н137У	н157У	Согласовано	39:15:150851:3У97		
			Согласовано	39:15:150851:3У99		

**АКТ  
СОГЛАСОВАНИЯ МЕСТОПОЛОЖЕНИЯ ГРАНИЦ ЗЕМЕЛЬНЫХ УЧАСТКОВ  
ПРИ ВЫПОЛНЕНИИ КОМПЛЕКСНЫХ КАДАСТРОВЫХ РАБОТ**

**39:15:150851**

наименование субъекта Российской Федерации, муниципального образования, населенного пункта, уникальные учетные номера кадастровых кварталов, а также иные сведения, позволяющие определить местоположение территории, на которой выполняются комплексные кадастровые работы

N п/п	Обозначение части (характерной точки) границы		Результат согласования (согласовано/ спорное)	Кадастровые номера или обозначения смежных земельных участков	Сведения о лице, представившем возражения	Реквизиты вступившего в законную силу судебного акта
	от г.	до г.				
1	2	3	4	5	6	7
901	н157У	н154У	Согласовано	39:15:150851:3У97		
			Согласовано	39:15:150851:3У100		
902	н154У	—	Согласовано	39:15:150851:3У97		
			Согласовано	39:15:150851:3У98		
903	н154У	—	Согласовано	39:15:150851:3У97		
			Согласовано	39:15:150851:3У100		
904	н154У	н155У	Согласовано	39:15:150851:3У97		
905	н155У	н156У	Согласовано	39:15:150851:3У97		
906	н156У	н138У	Согласовано	39:15:150851:3У97		
907	н154У	н152У	Согласовано	39:15:150851:3У98		
			Согласовано	39:15:150851:3У100		
908	н154У	—	Согласовано	39:15:150851:3У98		
			Согласовано	39:15:150851:3У100		
909	н152У	н153У	Согласовано	39:15:150851:3У98		
910	н153У	н155У	Согласовано	39:15:150851:3У98		
911	н157У	—	Согласовано	39:15:150851:3У99		
			Согласовано	39:15:150851:3У100		
912	н158У	—	Согласовано	39:15:150851:3У99		
			Согласовано	39:15:150851:3У100		
913	н158У	н157У	Согласовано	39:15:150851:3У99		
914	н145У	н159У	Согласовано	39:15:150851:3У99		
915	н159У	н160У	Согласовано	39:15:150851:3У99		
916	н160У	н158У	Согласовано	39:15:150851:3У99		
917	н162У	—	Согласовано	39:15:150851:3У100		
			Согласовано	39:15:150851:3У199		
918	н158У	н161У	Согласовано	39:15:150851:3У100		

**АКТ  
СОГЛАСОВАНИЯ МЕСТОПОЛОЖЕНИЯ ГРАНИЦ ЗЕМЕЛЬНЫХ УЧАСТКОВ  
ПРИ ВЫПОЛНЕНИИ КОМПЛЕКСНЫХ КАДАСТРОВЫХ РАБОТ**

**39:15:150851**

наименование субъекта Российской Федерации, муниципального образования, населенного пункта, уникальные учетные номера кадастровых кварталов, а также иные сведения, позволяющие определить местоположение территории, на которой выполняются комплексные кадастровые работы

					Всего листов: 106	Лист 65
N п/п	Обозначение части (характерной точки) границы		Результат согласования (согласовано/ спорное)	Кадастровые номера или обозначения смежных земельных участков	Сведения о лице, представившем возражения	Реквизиты вступившего в законную силу судебного акта
	от г.	до г.				
1	2	3	4	5	6	7
919	н161У	н162У	Согласовано	39:15:150851:3У100		
920	н162У	н152У	Согласовано	39:15:150851:3У100		
921	н154У	н157У	Согласовано	39:15:150851:3У100		
922	н163У	н164У	Согласовано	39:15:150851:3У101		
			Согласовано	39:15:150851:3У103		
923	н167У	н163У	Согласовано	39:15:150851:3У101		
			Согласовано	39:15:150851:3У102		
924	н163У	—	Согласовано	39:15:150851:3У101		
			Согласовано	39:15:150851:3У102		
925	н163У	—	Согласовано	39:15:150851:3У101		
			Согласовано	39:15:150851:3У103		
926	н163У	—	Согласовано	39:15:150851:3У101		
			Согласовано	39:15:150851:3У104		
927	н164У	н165У	Согласовано	39:15:150851:3У101		
928	н165У	н166У	Согласовано	39:15:150851:3У101		
929	н166У	н167У	Согласовано	39:15:150851:3У101		
930	н168У	н163У	Согласовано	39:15:150851:3У102		
			Согласовано	39:15:150851:3У104		
931	н168У	—	Согласовано	39:15:150851:3У102		
			Согласовано	39:15:150851:3У104		
932	н163У	н167У	Согласовано	39:15:150851:3У102		
933	н167У	н169У	Согласовано	39:15:150851:3У102		
934	н169У	н170У	Согласовано	39:15:150851:3У102		
935	н170У	н168У	Согласовано	39:15:150851:3У102		
936	н171У	н172У	Согласовано	39:15:150851:3У103		
			Согласовано	39:15:150851:3У105		

**АКТ  
СОГЛАСОВАНИЯ МЕСТОПОЛОЖЕНИЯ ГРАНИЦ ЗЕМЕЛЬНЫХ УЧАСТКОВ  
ПРИ ВЫПОЛНЕНИИ КОМПЛЕКСНЫХ КАДАСТРОВЫХ РАБОТ**

**39:15:150851**

наименование субъекта Российской Федерации, муниципального образования, населенного пункта, уникальные учетные номера кадастровых кварталов, а также иные сведения, позволяющие определить местоположение территории, на которой выполняются комплексные кадастровые работы

N п/п	Обозначение части (характерной точки) границы		Результат согласования (согласовано/ спорное)	Кадастровые номера или обозначения смежных земельных участков	Сведения о лице, представившем возражения	Реквизиты вступившего в законную силу судебного акта
	от г.	до г.				
1	2	3	4	5	6	7
937	н163У	н171У	Согласовано	39:15:150851:3У103		
			Согласовано	39:15:150851:3У104		
938	н171У	—	Согласовано	39:15:150851:3У103		
			Согласовано	39:15:150851:3У104		
939	н171У	—	Согласовано	39:15:150851:3У103		
			Согласовано	39:15:150851:3У105		
940	н171У	—	Согласовано	39:15:150851:3У103		
			Согласовано	39:15:150851:3У107		
941	н172У	н173У	Согласовано	39:15:150851:3У103		
942	н173У	н164У	Согласовано	39:15:150851:3У103		
943	н174У	н171У	Согласовано	39:15:150851:3У104		
			Согласовано	39:15:150851:3У107		
944	н174У	—	Согласовано	39:15:150851:3У104		
			Согласовано	39:15:150851:3У107		
945	н171У	н163У	Согласовано	39:15:150851:3У104		
946	н168У	н175У	Согласовано	39:15:150851:3У104		
947	н175У	н174У	Согласовано	39:15:150851:3У104		
948	н176У	н177У	Согласовано	39:15:150851:3У105		
			Согласовано	39:15:150851:3У106		
949	н171У	н176У	Согласовано	39:15:150851:3У105		
			Согласовано	39:15:150851:3У107		
950	н176У	—	Согласовано	39:15:150851:3У105		
			Согласовано	39:15:150851:3У106		
951	н176У	—	Согласовано	39:15:150851:3У105		
			Согласовано	39:15:150851:3У107		

**АКТ  
СОГЛАСОВАНИЯ МЕСТОПОЛОЖЕНИЯ ГРАНИЦ ЗЕМЕЛЬНЫХ УЧАСТКОВ  
ПРИ ВЫПОЛНЕНИИ КОМПЛЕКСНЫХ КАДАСТРОВЫХ РАБОТ**

**39:15:150851**

наименование субъекта Российской Федерации, муниципального образования, населенного пункта, уникальные учетные номера кадастровых кварталов, а также иные сведения, позволяющие определить местоположение территории, на которой выполняются комплексные кадастровые работы

					Всего листов: 106	Лист 67
N п/п	Обозначение части (характерной точки) границы		Результат согласования (согласовано/ спорное)	Кадастровые номера или обозначения смежных земельных участков	Сведения о лице, представившем возражения	Реквизиты вступившего в законную силу судебного акта
	от г.	до г.				
1	2	3	4	5	6	7
952	н176У	—	Согласовано	39:15:150851:3У105		
			Согласовано	39:15:150851:3У108		
953	н177У	н172У	Согласовано	39:15:150851:3У105		
954	н178У	н179У	Согласовано	39:15:150851:3У106		
			Согласовано	39:15:150851:3У109		
955	н176У	—	Согласовано	39:15:150851:3У106		
			Согласовано	39:15:150851:3У107		
956	н176У	н178У	Согласовано	39:15:150851:3У106		
			Согласовано	39:15:150851:3У108		
957	н178У	—	Согласовано	39:15:150851:3У106		
			Согласовано	39:15:150851:3У108		
958	н178У	—	Согласовано	39:15:150851:3У106		
			Согласовано	39:15:150851:3У109		
959	н178У	—	Согласовано	39:15:150851:3У106		
			Согласовано	39:15:150851:3У110		
960	н179У	н180У	Согласовано	39:15:150851:3У106		
961	н180У	н181У	Согласовано	39:15:150851:3У106		
962	н181У	н177У	Согласовано	39:15:150851:3У106		
963	н182У	н176У	Согласовано	39:15:150851:3У107		
			Согласовано	39:15:150851:3У108		
964	н182У	—	Согласовано	39:15:150851:3У107		
			Согласовано	39:15:150851:3У108		
965	н176У	н171У	Согласовано	39:15:150851:3У107		
966	н174У	н182У	Согласовано	39:15:150851:3У107		
967	н183У	н178У	Согласовано	39:15:150851:3У108		
			Согласовано	39:15:150851:3У110		

**АКТ  
СОГЛАСОВАНИЯ МЕСТОПОЛОЖЕНИЯ ГРАНИЦ ЗЕМЕЛЬНЫХ УЧАСТКОВ  
ПРИ ВЫПОЛНЕНИИ КОМПЛЕКСНЫХ КАДАСТРОВЫХ РАБОТ**

**39:15:150851**

наименование субъекта Российской Федерации, муниципального образования, населенного пункта, уникальные учетные номера кадастровых кварталов, а также иные сведения, позволяющие определить местоположение территории, на которой выполняются комплексные кадастровые работы

N п/п	Обозначение части (характерной точки) границы		Результат согласования (согласовано/ спорное)	Кадастровые номера или обозначения смежных земельных участков	Сведения о лице, представившем возражения	Реквизиты вступившего в законную силу судебного акта
	от г.	до г.				
1	2	3	4	5	6	7
968	н183У	—	Согласовано	39:15:150851:3У108		
			Согласовано	39:15:150851:3У110		
969	н178У	н176У	Согласовано	39:15:150851:3У108		
970	н182У	н184У	Согласовано	39:15:150851:3У108		
971	н184У	н185У	Согласовано	39:15:150851:3У108		
972	н185У	н183У	Согласовано	39:15:150851:3У108		
973	н186У	н187У	Согласовано	39:15:150851:3У109		
			Согласовано	39:15:150851:3У111		
974	н178У	н186У	Согласовано	39:15:150851:3У109		
			Согласовано	39:15:150851:3У110		
975	н186У	—	Согласовано	39:15:150851:3У109		
			Согласовано	39:15:150851:3У110		
976	н186У	—	Согласовано	39:15:150851:3У109		
			Согласовано	39:15:150851:3У111		
977	н186У	—	Согласовано	39:15:150851:3У109		
			Согласовано	39:15:150851:3У112		
978	н187У	н188У	Согласовано	39:15:150851:3У109		
979	н188У	н179У	Согласовано	39:15:150851:3У109		
980	н189У	н186У	Согласовано	39:15:150851:3У110		
			Согласовано	39:15:150851:3У112		
981	н189У	—	Согласовано	39:15:150851:3У110		
			Согласовано	39:15:150851:3У112		
982	н186У	н178У	Согласовано	39:15:150851:3У110		
983	н183У	н190У	Согласовано	39:15:150851:3У110		
984	н190У	н189У	Согласовано	39:15:150851:3У110		



**АКТ  
СОГЛАСОВАНИЯ МЕСТОПОЛОЖЕНИЯ ГРАНИЦ ЗЕМЕЛЬНЫХ УЧАСТКОВ  
ПРИ ВЫПОЛНЕНИИ КОМПЛЕКСНЫХ КАДАСТРОВЫХ РАБОТ**

**39:15:150851**

наименование субъекта Российской Федерации, муниципального образования, населенного пункта, уникальные учетные номера кадастровых кварталов, а также иные сведения, позволяющие определить местоположение территории, на которой выполняются комплексные кадастровые работы

N п/п	Обозначение части (характерной точки) границы		Результат согласования (согласовано/ спорное)	Кадастровые номера или обозначения смежных земельных участков	Сведения о лице, представившем возражения	Реквизиты вступившего в законную силу судебного акта
	от г.	до г.				
1	2	3	4	5	6	7
985	н191У	н192У	Согласовано	39:15:150851:3У111		
			Согласовано	39:15:150851:3У136		
986	н186У	н191У	Согласовано	39:15:150851:3У111		
			Согласовано	39:15:150851:3У112		
987	н191У	—	Согласовано	39:15:150851:3У111		
			Согласовано	39:15:150851:3У112		
988	н191У	—	Согласовано	39:15:150851:3У111		
			Согласовано	39:15:150851:3У136		
989	н191У	—	Согласовано	39:15:150851:3У111		
			Согласовано	39:15:150851:3У156		
990	н192У	н193У	Согласовано	39:15:150851:3У111		
991	н193У	н187У	Согласовано	39:15:150851:3У111		
992	н194У	н191У	Согласовано	39:15:150851:3У112		
			Согласовано	39:15:150851:3У156		
993	н194У	—	Согласовано	39:15:150851:3У112		
			Согласовано	39:15:150851:3У156		
994	н191У	н186У	Согласовано	39:15:150851:3У112		
995	н189У	н195У	Согласовано	39:15:150851:3У112		
996	н195У	н194У	Согласовано	39:15:150851:3У112		
997	н197У	—	Согласовано	39:15:150851:3У113		
			Согласовано	39:15:150851:3У219		
998	503	—	Согласовано	39:15:150851:3У113		
			Согласовано	39:15:150851:1124		
999	н198У	н196У	Согласовано	39:15:150851:3У113		
			Согласовано	39:15:150851:3У114		

**АКТ  
СОГЛАСОВАНИЯ МЕСТОПОЛОЖЕНИЯ ГРАНИЦ ЗЕМЕЛЬНЫХ УЧАСТКОВ  
ПРИ ВЫПОЛНЕНИИ КОМПЛЕКСНЫХ КАДАСТРОВЫХ РАБОТ**

**39:15:150851**

наименование субъекта Российской Федерации, муниципального образования, населенного пункта, уникальные учетные номера кадастровых кварталов, а также иные сведения, позволяющие определить местоположение территории, на которой выполняются комплексные кадастровые работы

					Всего листов: 106	Лист 70
N п/п	Обозначение части (характерной точки) границы		Результат согласования (согласовано/ спорное)	Кадастровые номера или обозначения смежных земельных участков	Сведения о лице, представившем возражения	Реквизиты вступившего в законную силу судебного акта
	от г.	до г.				
1	2	3	4	5	6	7
1000	н196У	—	Согласовано	39:15:150851:3У113		
			Согласовано	39:15:150851:3У114		
1001	н196У	—	Согласовано	39:15:150851:3У113		
			Согласовано	39:15:150851:3У218		
1002	н196У	—	Согласовано	39:15:150851:3У113		
			Согласовано	39:15:150851:3У219		
1003	н196У	н197У	Согласовано	39:15:150851:3У113		
1004	н197У	503	Согласовано	39:15:150851:3У113		
1005	503	н198У	Согласовано	39:15:150851:3У113		
1006	н200У	—	Согласовано	39:15:150851:3У114		
			Согласовано	39:15:150851:3У117		
1007	н199У	—	Согласовано	39:15:150851:3У114		
			Согласовано	39:15:150851:3У116		
1008	н199У	—	Согласовано	39:15:150851:3У114		
			Согласовано	39:15:150851:3У117		
1009	н199У	—	Согласовано	39:15:150851:3У114		
			Согласовано	39:15:150851:3У218		
1010	н199У	—	Согласовано	39:15:150851:3У114		
			Согласовано	39:15:150851:3У116		
1011	н199У	—	Согласовано	39:15:150851:3У114		
			Согласовано	39:15:150851:3У117		
1012	н199У	—	Согласовано	39:15:150851:3У114		
			Согласовано	39:15:150851:3У218		
1013	н199У	н200У	Согласовано	39:15:150851:3У114		
1014	н200У	н198У	Согласовано	39:15:150851:3У114		
1015	н198У	н196У	Согласовано	39:15:150851:3У114		

**АКТ  
СОГЛАСОВАНИЯ МЕСТОПОЛОЖЕНИЯ ГРАНИЦ ЗЕМЕЛЬНЫХ УЧАСТКОВ  
ПРИ ВЫПОЛНЕНИИ КОМПЛЕКСНЫХ КАДАСТРОВЫХ РАБОТ**

**39:15:150851**

наименование субъекта Российской Федерации, муниципального образования, населенного пункта, уникальные учетные номера кадастровых кварталов, а также иные сведения, позволяющие определить местоположение территории, на которой выполняются комплексные кадастровые работы

N п/п	Обозначение части (характерной точки) границы		Результат согласования (согласовано/ спорное)	Кадастровые номера или обозначения смежных земельных участков	Сведения о лице, представившем возражения	Реквизиты вступившего в законную силу судебного акта
	от т.	до т.				
1	2	3	4	5	6	7
1016	н196У	н199У	Согласовано	39:15:150851:3У114		
1017	505	—	Согласовано	39:15:150851:3У115		
			Согласовано	39:15:150851:1124		
1018	н201У	—	Согласовано	39:15:150851:3У115		
			Согласовано	39:15:150851:3У219		
1019	н201У	н202У	Согласовано	39:15:150851:3У115		
1020	н202У	505	Согласовано	39:15:150851:3У115		
1021	505	н203У	Согласовано	39:15:150851:3У115		
1022	н203У	н201У	Согласовано	39:15:150851:3У115		
1023	н205У	н199У	Согласовано	39:15:150851:3У116		
			Согласовано	39:15:150851:3У218		
1024	н199У	н206У	Согласовано	39:15:150851:3У116		
			Согласовано	39:15:150851:3У117		
1025	н206У	н204У	Согласовано	39:15:150851:3У116		
			Согласовано	39:15:150851:3У118		
1026	н206У	—	Согласовано	39:15:150851:3У116		
			Согласовано	39:15:150851:3У119		
1027	н204У	—	Согласовано	39:15:150851:3У116		
			Согласовано	39:15:150851:3У118		
1028	н204У	—	Согласовано	39:15:150851:3У116		
			Согласовано	39:15:150851:3У118		
1029	н204У	н205У	Согласовано	39:15:150851:3У116		
1030	н208У	—	Согласовано	39:15:150851:3У117		
			Согласовано	39:15:150851:3У119		

**АКТ  
СОГЛАСОВАНИЯ МЕСТОПОЛОЖЕНИЯ ГРАНИЦ ЗЕМЕЛЬНЫХ УЧАСТКОВ  
ПРИ ВЫПОЛНЕНИИ КОМПЛЕКСНЫХ КАДАСТРОВЫХ РАБОТ**

**39:15:150851**

наименование субъекта Российской Федерации, муниципального образования, населенного пункта, уникальные учетные номера кадастровых кварталов, а также иные сведения, позволяющие определить местоположение территории, на которой выполняются комплексные кадастровые работы

N п/п	Обозначение части (характерной точки) границы		Результат согласования (согласовано/ спорное)	Кадастровые номера или обозначения смежных земельных участков	Сведения о лице, представившем возражения	Реквизиты вступившего в законную силу судебного акта
	от г.	до г.				
1	2	3	4	5	6	7
1031	н206У	—	Согласовано	39:15:150851:3У117		
			Согласовано	39:15:150851:3У119		
			Согласовано	39:15:150851:3У118		
1032	н199У	—	Согласовано	39:15:150851:3У117		
			Согласовано	39:15:150851:3У218		
1033	н200У	н207У	Согласовано	39:15:150851:3У117		
1034	н207У	н208У	Согласовано	39:15:150851:3У117		
1035	н208У	н206У	Согласовано	39:15:150851:3У117		
1036	н206У	н210У	Согласовано	39:15:150851:3У118		
			Согласовано	39:15:150851:3У119		
1037	н210У	—	Согласовано	39:15:150851:3У118		
			Согласовано	39:15:150851:3У147		
1038	н210У	н209У	Согласовано	39:15:150851:3У118		
			Согласовано	39:15:150851:3У159		
1039	н209У	—	Согласовано	39:15:150851:3У118		
			Согласовано	39:15:150851:3У159		
1040	н209У	—	Согласовано	39:15:150851:3У118		
			Согласовано	39:15:150851:3У159		
1041	н209У	н204У	Согласовано	39:15:150851:3У118		
1042	н204У	н206У	Согласовано	39:15:150851:3У118		
1043	н211У	—	Согласовано	39:15:150851:3У119		
			Согласовано	39:15:150851:3У147		
1044	н210У	—	Согласовано	39:15:150851:3У119		
			Согласовано	39:15:150851:3У147		
			Согласовано	39:15:150851:3У159		
1045	н208У	н211У	Согласовано	39:15:150851:3У119		

**АКТ  
СОГЛАСОВАНИЯ МЕСТОПОЛОЖЕНИЯ ГРАНИЦ ЗЕМЕЛЬНЫХ УЧАСТКОВ  
ПРИ ВЫПОЛНЕНИИ КОМПЛЕКСНЫХ КАДАСТРОВЫХ РАБОТ**

**39:15:150851**

наименование субъекта Российской Федерации, муниципального образования, населенного пункта, уникальные учетные номера кадастровых кварталов, а также иные сведения, позволяющие определить местоположение территории, на которой выполняются комплексные кадастровые работы

					Всего листов: 106	Лист 73
N п/п	Обозначение части (характерной точки) границы		Результат согласования (согласовано/ спорное)	Кадастровые номера или обозначения смежных земельных участков	Сведения о лице, представившем возражения	Реквизиты вступившего в законную силу судебного акта
	от г.	до г.				
1	2	3	4	5	6	7
1046	н211У	н210У	Согласовано	39:15:150851:3У119		
1047	н212У	н213У	Согласовано	39:15:150851:3У120		
			Согласовано	39:15:150851:3У121		
1048	н213У	н214У	Согласовано	39:15:150851:3У120		
			Согласовано	39:15:150851:3У121		
1049	н215У	н216У	Согласовано	39:15:150851:3У120		
			Согласовано	39:15:150851:3У122		
1050	н216У	н217У	Согласовано	39:15:150851:3У120		
			Согласовано	39:15:150851:3У122		
1051	н212У	—	Согласовано	39:15:150851:3У120		
			Согласовано	39:15:150851:3У121		
1052	н214У	н215У	Согласовано	39:15:150851:3У120		
1053	н217У	н212У	Согласовано	39:15:150851:3У120		
1054	н218У	н219У	Согласовано	39:15:150851:3У121		
			Согласовано	39:15:150851:3У146		
1055	н219У	н220У	Согласовано	39:15:150851:3У121		
			Согласовано	39:15:150851:3У146		
1056	н218У	—	Согласовано	39:15:150851:3У121		
			Согласовано	39:15:150851:3У146		
1057	н220У	н214У	Согласовано	39:15:150851:3У121		
1058	н212У	н218У	Согласовано	39:15:150851:3У121		
1059	н221У	н222У	Согласовано	39:15:150851:3У122		
			Согласовано	39:15:150851:3У124		
1060	н222У	н223У	Согласовано	39:15:150851:3У122		
			Согласовано	39:15:150851:3У124		
1061	н215У	н221У	Согласовано	39:15:150851:3У122		

**АКТ  
СОГЛАСОВАНИЯ МЕСТОПОЛОЖЕНИЯ ГРАНИЦ ЗЕМЕЛЬНЫХ УЧАСТКОВ  
ПРИ ВЫПОЛНЕНИИ КОМПЛЕКСНЫХ КАДАСТРОВЫХ РАБОТ**

**39:15:150851**

наименование субъекта Российской Федерации, муниципального образования, населенного пункта, уникальные учетные номера кадастровых кварталов, а также иные сведения, позволяющие определить местоположение территории, на которой выполняются комплексные кадастровые работы

N п/п	Обозначение части (характерной точки) границы		Результат согласования (согласовано/ спорное)	Кадастровые номера или обозначения смежных земельных участков	Сведения о лице, представившем возражения	Реквизиты вступившего в законную силу судебного акта
	от г.	до г.				
1	2	3	4	5	6	7
1062	н223У	н217У	Согласовано	39:15:150851:3У122		
1063	н224У	н225У	Согласовано	39:15:150851:3У123		
			Согласовано	39:15:150851:3У124		
1064	н225У	н226У	Согласовано	39:15:150851:3У123		
			Согласовано	39:15:150851:3У124		
1065	н227У	н228У	Согласовано	39:15:150851:3У123		
			Согласовано	39:15:150851:3У198		
1066	н228У	н229У	Согласовано	39:15:150851:3У123		
			Согласовано	39:15:150851:3У198		
1067	н224У	—	Согласовано	39:15:150851:3У123		
			Согласовано	39:15:150851:3У124		
1068	н226У	н227У	Согласовано	39:15:150851:3У123		
1069	н229У	н224У	Согласовано	39:15:150851:3У123		
1070	н221У	н226У	Согласовано	39:15:150851:3У124		
1071	н224У	н223У	Согласовано	39:15:150851:3У124		
1072	н231У	—	Согласовано	39:15:150851:3У125		
			Согласовано	39:15:150851:3У130		
1073	н232У	—	Согласовано	39:15:150851:3У125		
			Согласовано	39:15:150851:3У130		
1074	н230У	н231У	Согласовано	39:15:150851:3У125		
1075	н231У	н232У	Согласовано	39:15:150851:3У125		
1076	н232У	н233У	Согласовано	39:15:150851:3У125		
1077	н233У	н230У	Согласовано	39:15:150851:3У125		
1078	н230У	н230У	Согласовано	39:15:150851:3У125		
1079	н235У	—	Согласовано	39:15:150851:3У126		
			Согласовано	39:15:150851:3У213		

**АКТ  
СОГЛАСОВАНИЯ МЕСТОПОЛОЖЕНИЯ ГРАНИЦ ЗЕМЕЛЬНЫХ УЧАСТКОВ  
ПРИ ВЫПОЛНЕНИИ КОМПЛЕКСНЫХ КАДАСТРОВЫХ РАБОТ**

**39:15:150851**

наименование субъекта Российской Федерации, муниципального образования, населенного пункта, уникальные учетные номера кадастровых кварталов, а также иные сведения, позволяющие определить местоположение территории, на которой выполняются комплексные кадастровые работы

N п/п	Обозначение части (характерной точки) границы		Результат согласования (согласовано/ спорное)	Кадастровые номера или обозначения смежных земельных участков	Сведения о лице, представившем возражения	Реквизиты вступившего в законную силу судебного акта
	от г.	до г.				
1	2	3	4	5	6	7
1080	н236У	н237У	Согласовано	39:15:150851:3У126		
			Согласовано	39:15:150851:3У127		
1081	н234У	—	Согласовано	39:15:150851:3У126		
			Согласовано	39:15:150851:3У213		
1082	н234У	н235У	Согласовано	39:15:150851:3У126		
1083	н235У	н236У	Согласовано	39:15:150851:3У126		
1084	н237У	н234У	Согласовано	39:15:150851:3У126		
1085	н238У	н239У	Согласовано	39:15:150851:3У127		
			Согласовано	39:15:150851:3У128		
1086	н238У	—	Согласовано	39:15:150851:3У127		
			Согласовано	39:15:150851:3У128		
1087	н239У	н236У	Согласовано	39:15:150851:3У127		
1088	н237У	н238У	Согласовано	39:15:150851:3У127		
1089	н241У	н240У	Согласовано	39:15:150851:3У128		
			Согласовано	39:15:150851:3У129		
1090	н240У	—	Согласовано	39:15:150851:3У128		
			Согласовано	39:15:150851:3У129		
1091	н240У	н239У	Согласовано	39:15:150851:3У128		
1092	н238У	н241У	Согласовано	39:15:150851:3У128		
1093	н243У	н242У	Согласовано	39:15:150851:3У129		
			Согласовано	39:15:150851:3У130		
1094	н242У	—	Согласовано	39:15:150851:3У129		
			Согласовано	39:15:150851:3У130		
1095	н242У	н240У	Согласовано	39:15:150851:3У129		
1096	н240У	н241У	Согласовано	39:15:150851:3У129		
1097	н241У	н243У	Согласовано	39:15:150851:3У129		

**АКТ  
СОГЛАСОВАНИЯ МЕСТОПОЛОЖЕНИЯ ГРАНИЦ ЗЕМЕЛЬНЫХ УЧАСТКОВ  
ПРИ ВЫПОЛНЕНИИ КОМПЛЕКСНЫХ КАДАСТРОВЫХ РАБОТ**

**39:15:150851**

наименование субъекта Российской Федерации, муниципального образования, населенного пункта, уникальные учетные номера кадастровых кварталов, а также иные сведения, позволяющие определить местоположение территории, на которой выполняются комплексные кадастровые работы

					Всего листов: 106	Лист 76
N п/п	Обозначение части (характерной точки) границы		Результат согласования (согласовано/ спорное)	Кадастровые номера или обозначения смежных земельных участков	Сведения о лице, представившем возражения	Реквизиты вступившего в законную силу судебного акта
	от г.	до г.				
1	2	3	4	5	6	7
1098	н231У	н242У	Согласовано	39:15:150851:3У130		
1099	н242У	н243У	Согласовано	39:15:150851:3У130		
1100	н243У	н232У	Согласовано	39:15:150851:3У130		
1101	н245У	—	Согласовано	39:15:150851:3У131		
			Согласовано	39:15:150851:3У132		
1102	н246У	н247У	Согласовано	39:15:150851:3У131		
			Согласовано	39:15:150851:3У132		
1103	144	—	Согласовано	39:15:150851:3У131		
			Согласовано	39:15:150851:814		
1104	н248У	—	Согласовано	39:15:150851:3У131		
			Согласовано	39:15:150851:3У181		
1105	н249У	—	Согласовано	39:15:150851:3У131		
			Согласовано	39:15:150851:3У181		
1106	н244У	—	Согласовано	39:15:150851:3У131		
			Согласовано	39:15:150851:3У181		
1107	н244У	н245У	Согласовано	39:15:150851:3У131		
1108	н245У	н246У	Согласовано	39:15:150851:3У131		
1109	н247У	144	Согласовано	39:15:150851:3У131		
1110	144	н248У	Согласовано	39:15:150851:3У131		
1111	н248У	н249У	Согласовано	39:15:150851:3У131		
1112	н249У	н244У	Согласовано	39:15:150851:3У131		
1113	н250У	н251У	Согласовано	39:15:150851:3У132		
			Согласовано	39:15:150851:3У133		
1114	н252У	—	Согласовано	39:15:150851:3У132		
			Согласовано	39:15:150851:3У133		
1115	н247У	н250У	Согласовано	39:15:150851:3У132		



**АКТ  
СОГЛАСОВАНИЯ МЕСТОПОЛОЖЕНИЯ ГРАНИЦ ЗЕМЕЛЬНЫХ УЧАСТКОВ  
ПРИ ВЫПОЛНЕНИИ КОМПЛЕКСНЫХ КАДАСТРОВЫХ РАБОТ**

**39:15:150851**

наименование субъекта Российской Федерации, муниципального образования, населенного пункта, уникальные учетные номера кадастровых кварталов, а также иные сведения, позволяющие определить местоположение территории, на которой выполняются комплексные кадастровые работы

N п/п	Обозначение части (характерной точки) границы		Результат согласования (согласовано/ спорное)	Кадастровые номера или обозначения смежных земельных участков	Сведения о лице, представившем возражения	Реквизиты вступившего в законную силу судебного акта
	от т.	до т.				
1	2	3	4	5	6	7
1116	н251У	н252У	Согласовано	39:15:150851:3У132		
1117	н252У	н245У	Согласовано	39:15:150851:3У132		
1118	н253У	—	Согласовано	39:15:150851:3У133		
			Согласовано	39:15:150851:3У217		
1119	н254У	н255У	Согласовано	39:15:150851:3У133		
			Согласовано	39:15:150851:3У217		
1120	н252У	н253У	Согласовано	39:15:150851:3У133		
1121	н253У	н254У	Согласовано	39:15:150851:3У133		
1122	н255У	н250У	Согласовано	39:15:150851:3У133		
1123	н256У	н257У	Согласовано	39:15:150851:3У134		
			Согласовано	39:15:150851:3У165		
1124	н258У	н259У	Согласовано	39:15:150851:3У134		
			Согласовано	39:15:150851:3У164		
1125	н259У	н256У	Согласовано	39:15:150851:3У134		
			Согласовано	39:15:150851:3У158		
1126	н259У	—	Согласовано	39:15:150851:3У134		
			Согласовано	39:15:150851:3У172		
1127	н256У	—	Согласовано	39:15:150851:3У134		
			Согласовано	39:15:150851:3У158		
1128	н256У	—	Согласовано	39:15:150851:3У134		
			Согласовано	39:15:150851:3У165		
1129	н256У	—	Согласовано	39:15:150851:3У134		
			Согласовано	39:15:150851:3У173		
1130	н257У	н258У	Согласовано	39:15:150851:3У134		
1131	н260У	н261У	Согласовано	39:15:150851:3У135		
			Согласовано	39:15:150851:3У166		

**АКТ  
СОГЛАСОВАНИЯ МЕСТОПОЛОЖЕНИЯ ГРАНИЦ ЗЕМЕЛЬНЫХ УЧАСТКОВ  
ПРИ ВЫПОЛНЕНИИ КОМПЛЕКСНЫХ КАДАСТРОВЫХ РАБОТ**

**39:15:150851**

наименование субъекта Российской Федерации, муниципального образования, населенного пункта, уникальные учетные номера кадастровых кварталов, а также иные сведения, позволяющие определить местоположение территории, на которой выполняются комплексные кадастровые работы

N п/п	Обозначение части (характерной точки) границы		Результат согласования (согласовано/ спорное)	Кадастровые номера или обозначения смежных земельных участков	Сведения о лице, представившем возражения	Реквизиты вступившего в законную силу судебного акта
	от г.	до г.				
1	2	3	4	5	6	7
1132	н263У	н264У	Согласовано	39:15:150851:3У135		
			Согласовано	39:15:150851:3У165		
1133	н264У	н260У	Согласовано	39:15:150851:3У135		
			Согласовано	39:15:150851:3У157		
1134	н264У	—	Согласовано	39:15:150851:3У135		
			Согласовано	39:15:150851:3У173		
1135	н260У	—	Согласовано	39:15:150851:3У135		
			Согласовано	39:15:150851:3У157		
1136	н260У	—	Согласовано	39:15:150851:3У135		
			Согласовано	39:15:150851:3У166		
1137	н260У	—	Согласовано	39:15:150851:3У135		
			Согласовано	39:15:150851:3У174		
1138	н261У	н262У	Согласовано	39:15:150851:3У135		
1139	н262У	н263У	Согласовано	39:15:150851:3У135		
1140	н265У	н266У	Согласовано	39:15:150851:3У136		
			Согласовано	39:15:150851:3У164		
1141	н191У	н265У	Согласовано	39:15:150851:3У136		
			Согласовано	39:15:150851:3У156		
1142	н265У	—	Согласовано	39:15:150851:3У136		
			Согласовано	39:15:150851:3У156		
1143	н265У	—	Согласовано	39:15:150851:3У136		
			Согласовано	39:15:150851:3У164		
1144	н265У	—	Согласовано	39:15:150851:3У136		
			Согласовано	39:15:150851:3У172		
1145	н266У	н267У	Согласовано	39:15:150851:3У136		
1146	н267У	н192У	Согласовано	39:15:150851:3У136		

**АКТ  
СОГЛАСОВАНИЯ МЕСТОПОЛОЖЕНИЯ ГРАНИЦ ЗЕМЕЛЬНЫХ УЧАСТКОВ  
ПРИ ВЫПОЛНЕНИИ КОМПЛЕКСНЫХ КАДАСТРОВЫХ РАБОТ**

**39:15:150851**

наименование субъекта Российской Федерации, муниципального образования, населенного пункта, уникальные учетные номера кадастровых кварталов, а также иные сведения, позволяющие определить местоположение территории, на которой выполняются комплексные кадастровые работы

N п/п	Обозначение части (характерной точки) границы		Результат согласования (согласовано/ спорное)	Кадастровые номера или обозначения смежных земельных участков	Сведения о лице, представившем возражения	Реквизиты вступившего в законную силу судебного акта
	от г.	до г.				
1	2	3	4	5	6	7
1147	н268У	н269У	Согласовано	39:15:150851:3У137		
			Согласовано	39:15:150851:3У214		
1148	н269У	н270У	Согласовано	39:15:150851:3У137		
			Согласовано	39:15:150851:3У155		
1149	н269У	—	Согласовано	39:15:150851:3У137		
			Согласовано	39:15:150851:3У163		
1150	н270У	н271У	Согласовано	39:15:150851:3У137		
			Согласовано	39:15:150851:3У161		
1151	н270У	—	Согласовано	39:15:150851:3У137		
			Согласовано	39:15:150851:3У169		
1152	н268У	—	Согласовано	39:15:150851:3У137		
			Согласовано	39:15:150851:3У214		
1153	н271У	н268У	Согласовано	39:15:150851:3У137		
1154	н275У	н276У	Согласовано	39:15:150851:3У138		
			Согласовано	39:15:150851:3У152		
1155	н276У	—	Согласовано	39:15:150851:3У138		
			Согласовано	39:15:150851:3У162		
1156	н276У	н272У	Согласовано	39:15:150851:3У138		
			Согласовано	39:15:150851:3У171		
1157	н272У	—	Согласовано	39:15:150851:3У138		
			Согласовано	39:15:150851:3У154		
1158	н272У	—	Согласовано	39:15:150851:3У138		
			Согласовано	39:15:150851:3У171		
1159	н272У	—	Согласовано	39:15:150851:3У138		
			Согласовано	39:15:150851:3У215		
1160	н272У	н273У	Согласовано	39:15:150851:3У138		

Всего листов: 106

Лист 79

**АКТ  
СОГЛАСОВАНИЯ МЕСТОПОЛОЖЕНИЯ ГРАНИЦ ЗЕМЕЛЬНЫХ УЧАСТКОВ  
ПРИ ВЫПОЛНЕНИИ КОМПЛЕКСНЫХ КАДАСТРОВЫХ РАБОТ**

**39:15:150851**

наименование субъекта Российской Федерации, муниципального образования, населенного пункта, уникальные учетные номера кадастровых кварталов, а также иные сведения, позволяющие определить местоположение территории, на которой выполняются комплексные кадастровые работы

N п/п	Обозначение части (характерной точки) границы		Результат согласования (согласовано/ спорное)	Кадастровые номера или обозначения смежных земельных участков	Сведения о лице, представившем возражения	Реквизиты вступившего в законную силу судебного акта
	от г.	до г.				
1	2	3	4	5	6	7
1161	н273У	н274У	Согласовано	39:15:150851:3У138		
1162	н274У	н275У	Согласовано	39:15:150851:3У138		
1163	н278У	—	Согласовано	39:15:150851:3У139		
			Согласовано	39:15:150851:3У170		
			Согласовано	39:15:150851:3У162		
1164	н278У	н279У	Согласовано	39:15:150851:3У139		
			Согласовано	39:15:150851:3У152		
1165	н280У	н277У	Согласовано	39:15:150851:3У139		
			Согласовано	39:15:150851:3У223		
1166	н277У	—	Согласовано	39:15:150851:3У139		
			Согласовано	39:15:150851:3У153		
1167	н277У	—	Согласовано	39:15:150851:3У139		
			Согласовано	39:15:150851:3У170		
1168	н277У	—	Согласовано	39:15:150851:3У139		
			Согласовано	39:15:150851:3У223		
1169	н277У	н278У	Согласовано	39:15:150851:3У139		
1170	н279У	н280У	Согласовано	39:15:150851:3У139		
1171	н282У	—	Согласовано	39:15:150851:3У140		
			Согласовано	39:15:150851:3У224		
1172	н283У	н284У	Согласовано	39:15:150851:3У140		
			Согласовано	39:15:150851:3У161		
1173	н284У	н281У	Согласовано	39:15:150851:3У140		
			Согласовано	39:15:150851:3У151		
1174	н284У	—	Согласовано	39:15:150851:3У140		
			Согласовано	39:15:150851:3У169		

**АКТ  
СОГЛАСОВАНИЯ МЕСТОПОЛОЖЕНИЯ ГРАНИЦ ЗЕМЕЛЬНЫХ УЧАСТКОВ  
ПРИ ВЫПОЛНЕНИИ КОМПЛЕКСНЫХ КАДАСТРОВЫХ РАБОТ**

**39:15:150851**

наименование субъекта Российской Федерации, муниципального образования, населенного пункта, уникальные учетные номера кадастровых кварталов, а также иные сведения, позволяющие определить местоположение территории, на которой выполняются комплексные кадастровые работы

N п/п	Обозначение части (характерной точки) границы		Результат согласования (согласовано/ спорное)	Кадастровые номера или обозначения смежных земельных участков	Сведения о лице, представившем возражения	Реквизиты вступившего в законную силу судебного акта
	от г.	до г.				
1	2	3	4	5	6	7
1175	н281У	—	Согласовано	39:15:150851:3У140		
			Согласовано	39:15:150851:3У151		
1176	н281У	—	Согласовано	39:15:150851:3У140		
			Согласовано	39:15:150851:3У160		
1177	н281У	—	Согласовано	39:15:150851:3У140		
			Согласовано	39:15:150851:3У224		
1178	н281У	н282У	Согласовано	39:15:150851:3У140		
1179	н282У	н283У	Согласовано	39:15:150851:3У140		
1180	н285У	—	Согласовано	39:15:150851:3У141		
			Согласовано	39:15:150851:3У149		
1181	н287У	н288У	Согласовано	39:15:150851:3У141		
			Согласовано	39:15:150851:3У150		
1182	н288У	—	Согласовано	39:15:150851:3У141		
			Согласовано	39:15:150851:3У168		
1183	579	—	Согласовано	39:15:150851:3У141		
			Согласовано	39:15:150851:1498		
1184	н21У	н22У	Согласовано	39:15:150851:3У141		
1185	н22У	н285У	Согласовано	39:15:150851:3У141		
1186	н285У	н286У	Согласовано	39:15:150851:3У141		
1187	н286У	н287У	Согласовано	39:15:150851:3У141		
1188	н288У	579	Согласовано	39:15:150851:3У141		
1189	579	н21У	Согласовано	39:15:150851:3У141		
1190	н289У	—	Согласовано	39:15:150851:3У142		
			Согласовано	39:15:150851:3У148		
1191	н292У	н24У	Согласовано	39:15:150851:3У142		
			Согласовано	39:15:150851:3У149		

**АКТ  
СОГЛАСОВАНИЯ МЕСТОПОЛОЖЕНИЯ ГРАНИЦ ЗЕМЕЛЬНЫХ УЧАСТКОВ  
ПРИ ВЫПОЛНЕНИИ КОМПЛЕКСНЫХ КАДАСТРОВЫХ РАБОТ**

**39:15:150851**

наименование субъекта Российской Федерации, муниципального образования, населенного пункта, уникальные учетные номера кадастровых кварталов, а также иные сведения, позволяющие определить местоположение территории, на которой выполняются комплексные кадастровые работы

N п/п	Обозначение части (характерной точки) границы		Результат согласования (согласовано/ спорное)	Кадастровые номера или обозначения смежных земельных участков	Сведения о лице, представившем возражения	Реквизиты вступившего в законную силу судебного акта
	от г.	до г.				
1	2	3	4	5	6	7
1192	н24У	—	Согласовано	39:15:150851:3У142		
			Согласовано	39:15:150851:3У149		
1193	н23У	н289У	Согласовано	39:15:150851:3У142		
1194	н289У	н290У	Согласовано	39:15:150851:3У142		
1195	н290У	н291У	Согласовано	39:15:150851:3У142		
1196	н291У	н292У	Согласовано	39:15:150851:3У142		
1197	н294У	н26У	Согласовано	39:15:150851:3У143		
			Согласовано	39:15:150851:3У148		
1198	н26У	—	Согласовано	39:15:150851:3У143		
			Согласовано	39:15:150851:3У148		
1199	н25У	н293У	Согласовано	39:15:150851:3У143		
1200	н293У	н294У	Согласовано	39:15:150851:3У143		
1201	н33У	—	Согласовано	39:15:150851:3У144		
			Согласовано	39:15:150851:3У175		
1202	н32У	н295У	Согласовано	39:15:150851:3У144		
1203	н295У	н296У	Согласовано	39:15:150851:3У144		
1204	н296У	н297У	Согласовано	39:15:150851:3У144		
1205	н297У	н33У	Согласовано	39:15:150851:3У144		
1206	н298У	—	Согласовано	39:15:150851:3У145		
			Согласовано	39:15:150851:3У176		
			Согласовано	39:15:150851:3У159		
1207	н298У	н299У	Согласовано	39:15:150851:3У145		
			Согласовано	39:15:150851:3У147		
1208	н36У	н298У	Согласовано	39:15:150851:3У145		
1209	н299У	н37У	Согласовано	39:15:150851:3У145		
1210	н49У	н300У	Согласовано	39:15:150851:3У146		

**АКТ  
СОГЛАСОВАНИЯ МЕСТОПОЛОЖЕНИЯ ГРАНИЦ ЗЕМЕЛЬНЫХ УЧАСТКОВ  
ПРИ ВЫПОЛНЕНИИ КОМПЛЕКСНЫХ КАДАСТРОВЫХ РАБОТ**

**39:15:150851**

наименование субъекта Российской Федерации, муниципального образования, населенного пункта, уникальные учетные номера кадастровых кварталов, а также иные сведения, позволяющие определить местоположение территории, на которой выполняются комплексные кадастровые работы

					Всего листов: 106	Лист 83
N п/п	Обозначение части (характерной точки) границы		Результат согласования (согласовано/ спорное)	Кадастровые номера или обозначения смежных земельных участков	Сведения о лице, представившем возражения	Реквизиты вступившего в законную силу судебного акта
	от г.	до г.				
1	2	3	4	5	6	7
1211	н300У	134	Согласовано	39:15:150851:3У146		
1212	134	н220У	Согласовано	39:15:150851:3У146		
1213	н218У	н49У	Согласовано	39:15:150851:3У146		
1214	н298У	н210У	Согласовано	39:15:150851:3У147		
			Согласовано	39:15:150851:3У159		
1215	н298У	—	Согласовано	39:15:150851:3У147		
			Согласовано	39:15:150851:3У176		
1216	н211У	н299У	Согласовано	39:15:150851:3У147		
1217	н26У	н294У	Согласовано	39:15:150851:3У148		
1218	н294У	н301У	Согласовано	39:15:150851:3У148		
1219	н301У	н289У	Согласовано	39:15:150851:3У148		
1220	н24У	н292У	Согласовано	39:15:150851:3У149		
1221	н292У	н285У	Согласовано	39:15:150851:3У149		
1222	н302У	н303У	Согласовано	39:15:150851:3У150		
			Согласовано	39:15:150851:3У224		
1223	н303У	—	Согласовано	39:15:150851:3У150		
			Согласовано	39:15:150851:3У160		
1224	н303У	н288У	Согласовано	39:15:150851:3У150		
			Согласовано	39:15:150851:3У168		
1225	н302У	—	Согласовано	39:15:150851:3У150		
			Согласовано	39:15:150851:3У224		
1226	н287У	н302У	Согласовано	39:15:150851:3У150		
1227	н284У	н62У	Согласовано	39:15:150851:3У151		
			Согласовано	39:15:150851:3У169		
1228	н62У	—	Согласовано	39:15:150851:3У151		
			Согласовано	39:15:150851:3У169		

**АКТ  
СОГЛАСОВАНИЯ МЕСТОПОЛОЖЕНИЯ ГРАНИЦ ЗЕМЕЛЬНЫХ УЧАСТКОВ  
ПРИ ВЫПОЛНЕНИИ КОМПЛЕКСНЫХ КАДАСТРОВЫХ РАБОТ**

**39:15:150851**

наименование субъекта Российской Федерации, муниципального образования, населенного пункта, уникальные учетные номера кадастровых кварталов, а также иные сведения, позволяющие определить местоположение территории, на которой выполняются комплексные кадастровые работы

N п/п	Обозначение части (характерной точки) границы		Результат согласования (согласовано/ спорное)	Кадастровые номера или обозначения смежных земельных участков	Сведения о лице, представившем возражения	Реквизиты вступившего в законную силу судебного акта
	от г.	до г.				
1	2	3	4	5	6	7
1229	н61У	н281У	Согласовано	39:15:150851:3У151		
1230	н281У	н284У	Согласовано	39:15:150851:3У151		
1231	н278У	н276У	Согласовано	39:15:150851:3У152		
			Согласовано	39:15:150851:3У162		
1232	н278У	—	Согласовано	39:15:150851:3У152		
			Согласовано	39:15:150851:3У170		
1233	н276У	—	Согласовано	39:15:150851:3У152		
			Согласовано	39:15:150851:3У162		
1234	н276У	—	Согласовано	39:15:150851:3У152		
			Согласовано	39:15:150851:3У171		
1235	н275У	н304У	Согласовано	39:15:150851:3У152		
1236	н304У	н279У	Согласовано	39:15:150851:3У152		
1237	н305У	н277У	Согласовано	39:15:150851:3У153		
			Согласовано	39:15:150851:3У170		
1238	н277У	н306У	Согласовано	39:15:150851:3У153		
			Согласовано	39:15:150851:3У223		
1239	н305У	—	Согласовано	39:15:150851:3У153		
			Согласовано	39:15:150851:3У170		
1240	н306У	н307У	Согласовано	39:15:150851:3У153		
1241	н307У	н308У	Согласовано	39:15:150851:3У153		
1242	н308У	н305У	Согласовано	39:15:150851:3У153		
1243	н67У	н309У	Согласовано	39:15:150851:3У154		
			Согласовано	39:15:150851:3У163		
1244	н309У	н272У	Согласовано	39:15:150851:3У154		
			Согласовано	39:15:150851:3У215		



**АКТ  
СОГЛАСОВАНИЯ МЕСТОПОЛОЖЕНИЯ ГРАНИЦ ЗЕМЕЛЬНЫХ УЧАСТКОВ  
ПРИ ВЫПОЛНЕНИИ КОМПЛЕКСНЫХ КАДАСТРОВЫХ РАБОТ**

**39:15:150851**

наименование субъекта Российской Федерации, муниципального образования, населенного пункта, уникальные учетные номера кадастровых кварталов, а также иные сведения, позволяющие определить местоположение территории, на которой выполняются комплексные кадастровые работы

					Всего листов: 106	Лист 85
N п/п	Обозначение части (характерной точки) границы		Результат согласования (согласовано/ спорное)	Кадастровые номера или обозначения смежных земельных участков	Сведения о лице, представившем возражения	Реквизиты вступившего в законную силу судебного акта
	от г.	до г.				
1	2	3	4	5	6	7
1245	н272У	н68У	Согласовано	39:15:150851:3У154		
			Согласовано	39:15:150851:3У171		
1246	н68У	—	Согласовано	39:15:150851:3У154		
			Согласовано	39:15:150851:3У171		
1247	н270У	—	Согласовано	39:15:150851:3У155		
			Согласовано	39:15:150851:3У169		
			Согласовано	39:15:150851:3У161		
1248	н269У	н71У	Согласовано	39:15:150851:3У155		
			Согласовано	39:15:150851:3У163		
1249	н269У	—	Согласовано	39:15:150851:3У155		
			Согласовано	39:15:150851:3У214		
1250	н71У	—	Согласовано	39:15:150851:3У155		
			Согласовано	39:15:150851:3У163		
1251	н70У	н270У	Согласовано	39:15:150851:3У155		
1252	н310У	н265У	Согласовано	39:15:150851:3У156		
			Согласовано	39:15:150851:3У172		
1253	н310У	—	Согласовано	39:15:150851:3У156		
			Согласовано	39:15:150851:3У172		
1254	н265У	н191У	Согласовано	39:15:150851:3У156		
1255	н194У	н311У	Согласовано	39:15:150851:3У156		
1256	н311У	н310У	Согласовано	39:15:150851:3У156		
1257	н312У	н260У	Согласовано	39:15:150851:3У157		
			Согласовано	39:15:150851:3У174		
1258	н264У	н313У	Согласовано	39:15:150851:3У157		
			Согласовано	39:15:150851:3У173		

**АКТ  
СОГЛАСОВАНИЯ МЕСТОПОЛОЖЕНИЯ ГРАНИЦ ЗЕМЕЛЬНЫХ УЧАСТКОВ  
ПРИ ВЫПОЛНЕНИИ КОМПЛЕКСНЫХ КАДАСТРОВЫХ РАБОТ**

**39:15:150851**

наименование субъекта Российской Федерации, муниципального образования, населенного пункта, уникальные учетные номера кадастровых кварталов, а также иные сведения, позволяющие определить местоположение территории, на которой выполняются комплексные кадастровые работы

N п/п	Обозначение части (характерной точки) границы		Результат согласования (согласовано/ спорное)	Кадастровые номера или обозначения смежных земельных участков	Сведения о лице, представившем возражения	Реквизиты вступившего в законную силу судебного акта
	от г.	до г.				
1	2	3	4	5	6	7
1259	н312У	—	Согласовано	39:15:150851:3У157		
			Согласовано	39:15:150851:3У174		
1260	н260У	н264У	Согласовано	39:15:150851:3У157		
1261	н313У	н312У	Согласовано	39:15:150851:3У157		
1262	н314У	н256У	Согласовано	39:15:150851:3У158		
			Согласовано	39:15:150851:3У173		
1263	н259У	н315У	Согласовано	39:15:150851:3У158		
			Согласовано	39:15:150851:3У172		
1264	н314У	—	Согласовано	39:15:150851:3У158		
			Согласовано	39:15:150851:3У173		
1265	н256У	н259У	Согласовано	39:15:150851:3У158		
1266	н315У	н316У	Согласовано	39:15:150851:3У158		
1267	н316У	н317У	Согласовано	39:15:150851:3У158		
1268	н317У	н314У	Согласовано	39:15:150851:3У158		
1269	н298У	н82У	Согласовано	39:15:150851:3У159		
			Согласовано	39:15:150851:3У176		
1270	н82У	—	Согласовано	39:15:150851:3У159		
			Согласовано	39:15:150851:3У176		
1271	н82У	н85У	Согласовано	39:15:150851:3У159		
1272	н85У	н209У	Согласовано	39:15:150851:3У159		
1273	н209У	н210У	Согласовано	39:15:150851:3У159		
1274	н303У	н281У	Согласовано	39:15:150851:3У160		
			Согласовано	39:15:150851:3У224		
1275	н90У	н303У	Согласовано	39:15:150851:3У160		
1276	н270У	н284У	Согласовано	39:15:150851:3У161		
			Согласовано	39:15:150851:3У169		

**АКТ  
СОГЛАСОВАНИЯ МЕСТОПОЛОЖЕНИЯ ГРАНИЦ ЗЕМЕЛЬНЫХ УЧАСТКОВ  
ПРИ ВЫПОЛНЕНИИ КОМПЛЕКСНЫХ КАДАСТРОВЫХ РАБОТ**

**39:15:150851**

наименование субъекта Российской Федерации, муниципального образования, населенного пункта, уникальные учетные номера кадастровых кварталов, а также иные сведения, позволяющие определить местоположение территории, на которой выполняются комплексные кадастровые работы

N п/п	Обозначение части (характерной точки) границы		Результат согласования (согласовано/ спорное)	Кадастровые номера или обозначения смежных земельных участков	Сведения о лице, представившем возражения	Реквизиты вступившего в законную силу судебного акта
	от г.	до г.				
1	2	3	4	5	6	7
1277	н283У	н318У	Согласовано	39:15:150851:3У161		
1278	н318У	н271У	Согласовано	39:15:150851:3У161		
1279	н278У	н319У	Согласовано	39:15:150851:3У162		
			Согласовано	39:15:150851:3У170		
1280	н91У	н93У	Согласовано	39:15:150851:3У162		
1281	н93У	н276У	Согласовано	39:15:150851:3У162		
1282	н276У	н278У	Согласовано	39:15:150851:3У162		
1283	н319У	н320У	Согласовано	39:15:150851:3У162		
1284	н320У	н91У	Согласовано	39:15:150851:3У162		
1285	н269У	н321У	Согласовано	39:15:150851:3У163		
			Согласовано	39:15:150851:3У214		
1286	н309У	—	Согласовано	39:15:150851:3У163		
			Согласовано	39:15:150851:3У215		
1287	н71У	н269У	Согласовано	39:15:150851:3У163		
1288	н321У	н309У	Согласовано	39:15:150851:3У163		
1289	н265У	н259У	Согласовано	39:15:150851:3У164		
			Согласовано	39:15:150851:3У172		
1290	н259У	—	Согласовано	39:15:150851:3У164		
			Согласовано	39:15:150851:3У172		
1291	н258У	н322У	Согласовано	39:15:150851:3У164		
1292	н322У	н266У	Согласовано	39:15:150851:3У164		
1293	н256У	н264У	Согласовано	39:15:150851:3У165		
			Согласовано	39:15:150851:3У173		
1294	н264У	—	Согласовано	39:15:150851:3У165		
			Согласовано	39:15:150851:3У173		
1295	н263У	н323У	Согласовано	39:15:150851:3У165		

**АКТ  
СОГЛАСОВАНИЯ МЕСТОПОЛОЖЕНИЯ ГРАНИЦ ЗЕМЕЛЬНЫХ УЧАСТКОВ  
ПРИ ВЫПОЛНЕНИИ КОМПЛЕКСНЫХ КАДАСТРОВЫХ РАБОТ**

**39:15:150851**

наименование субъекта Российской Федерации, муниципального образования, населенного пункта, уникальные учетные номера кадастровых кварталов, а также иные сведения, позволяющие определить местоположение территории, на которой выполняются комплексные кадастровые работы

N п/п	Обозначение части (характерной точки) границы		Результат согласования (согласовано/ спорное)	Кадастровые номера или обозначения смежных земельных участков	Сведения о лице, представившем возражения	Реквизиты вступившего в законную силу судебного акта
	от г.	до г.				
1	2	3	4	5	6	7
1296	н323У	н257У	Согласовано	39:15:150851:3У165		
1297	н260У	н95У	Согласовано	39:15:150851:3У166		
			Согласовано	39:15:150851:3У174		
1298	н95У	—	Согласовано	39:15:150851:3У166		
			Согласовано	39:15:150851:3У174		
1299	н94У	н261У	Согласовано	39:15:150851:3У166		
1300	н324У	н97У	Согласовано	39:15:150851:3У167		
1301	н97У	н325У	Согласовано	39:15:150851:3У167		
1302	н325У	н326У	Согласовано	39:15:150851:3У167		
1303	н326У	н324У	Согласовано	39:15:150851:3У167		
1304	н324У	н324У	Согласовано	39:15:150851:3У167		
1305	580	—	Согласовано	39:15:150851:3У168		
			Согласовано	39:15:150851:1498		
1306	н303У	—	Согласовано	39:15:150851:3У168		
			Согласовано	39:15:150851:3У224		
1307	580	н288У	Согласовано	39:15:150851:3У168		
1308	н62У	н284У	Согласовано	39:15:150851:3У169		
1309	н277У	—	Согласовано	39:15:150851:3У170		
			Согласовано	39:15:150851:3У223		
1310	н305У	н319У	Согласовано	39:15:150851:3У170		
1311	н68У	н272У	Согласовано	39:15:150851:3У171		
1312	н272У	н276У	Согласовано	39:15:150851:3У171		
1313	н259У	н265У	Согласовано	39:15:150851:3У172		
1314	н310У	н315У	Согласовано	39:15:150851:3У172		
1315	н264У	н256У	Согласовано	39:15:150851:3У173		
1316	н314У	н327У	Согласовано	39:15:150851:3У173		

**АКТ  
СОГЛАСОВАНИЯ МЕСТОПОЛОЖЕНИЯ ГРАНИЦ ЗЕМЕЛЬНЫХ УЧАСТКОВ  
ПРИ ВЫПОЛНЕНИИ КОМПЛЕКСНЫХ КАДАСТРОВЫХ РАБОТ**

**39:15:150851**

наименование субъекта Российской Федерации, муниципального образования, населенного пункта, уникальные учетные номера кадастровых кварталов, а также иные сведения, позволяющие определить местоположение территории, на которой выполняются комплексные кадастровые работы

N п/п	Обозначение части (характерной точки) границы		Результат согласования (согласовано/ спорное)	Кадастровые номера или обозначения смежных земельных участков	Сведения о лице, представившем возражения	Реквизиты вступившего в законную силу судебного акта
	от г.	до г.				
1	2	3	4	5	6	7
1317	н327У	н313У	Согласовано	39:15:150851:3У173		
1318	н95У	н260У	Согласовано	39:15:150851:3У174		
1319	н312У	н328У	Согласовано	39:15:150851:3У174		
1320	н328У	н100У	Согласовано	39:15:150851:3У174		
1321	н102У	—	Согласовано	39:15:150851:3У175		
			Согласовано	39:15:150851:3У222		
1322	н33У	н329У	Согласовано	39:15:150851:3У175		
1323	н329У	н330У	Согласовано	39:15:150851:3У175		
1324	н330У	н102У	Согласовано	39:15:150851:3У175		
1325	н82У	н298У	Согласовано	39:15:150851:3У176		
1326	н333У	—	Согласовано	39:15:150851:3У177		
			Согласовано	39:15:150851:3У178		
1327	н334У	147	Согласовано	39:15:150851:3У177		
			Согласовано	39:15:150851:3У178		
1328	147	—	Согласовано	39:15:150851:3У177		
			Согласовано	39:15:150851:814		
1329	н335У	н331У	Согласовано	39:15:150851:3У177		
			Согласовано	39:15:150851:3У216		
1330	н331У	—	Согласовано	39:15:150851:3У177		
			Согласовано	39:15:150851:3У216		
1331	н331У	н332У	Согласовано	39:15:150851:3У177		
1332	н332У	н333У	Согласовано	39:15:150851:3У177		
1333	н333У	н334У	Согласовано	39:15:150851:3У177		
1334	147	н335У	Согласовано	39:15:150851:3У177		
1335	147	—	Согласовано	39:15:150851:3У178		
			Согласовано	39:15:150851:814		

**АКТ  
СОГЛАСОВАНИЯ МЕСТОПОЛОЖЕНИЯ ГРАНИЦ ЗЕМЕЛЬНЫХ УЧАСТКОВ  
ПРИ ВЫПОЛНЕНИИ КОМПЛЕКСНЫХ КАДАСТРОВЫХ РАБОТ**

**39:15:150851**

наименование субъекта Российской Федерации, муниципального образования, населенного пункта, уникальные учетные номера кадастровых кварталов, а также иные сведения, позволяющие определить местоположение территории, на которой выполняются комплексные кадастровые работы

N п/п	Обозначение части (характерной точки) границы		Результат согласования (согласовано/ спорное)	Кадастровые номера или обозначения смежных земельных участков	Сведения о лице, представившем возражения	Реквизиты вступившего в законную силу судебного акта
	от г.	до г.				
1	2	3	4	5	6	7
1336	н336У	н337У	Согласовано	39:15:150851:3У178		
			Согласовано	39:15:150851:3У179		
1337	н338У	—	Согласовано	39:15:150851:3У178		
			Согласовано	39:15:150851:3У179		
1338	147	н336У	Согласовано	39:15:150851:3У178		
1339	н337У	н338У	Согласовано	39:15:150851:3У178		
1340	н338У	н333У	Согласовано	39:15:150851:3У178		
1341	146	—	Согласовано	39:15:150851:3У179		
			Согласовано	39:15:150851:814		
1342	н339У	н340У	Согласовано	39:15:150851:3У179		
			Согласовано	39:15:150851:3У180		
1343	н341У	—	Согласовано	39:15:150851:3У179		
			Согласовано	39:15:150851:3У180		
1344	н336У	146	Согласовано	39:15:150851:3У179		
1345	146	н339У	Согласовано	39:15:150851:3У179		
1346	н340У	н341У	Согласовано	39:15:150851:3У179		
1347	н341У	н338У	Согласовано	39:15:150851:3У179		
1348	145	—	Согласовано	39:15:150851:3У180		
			Согласовано	39:15:150851:814		
1349	н342У	н343У	Согласовано	39:15:150851:3У180		
			Согласовано	39:15:150851:3У182		
1350	н344У	—	Согласовано	39:15:150851:3У180		
			Согласовано	39:15:150851:3У182		
1351	н339У	145	Согласовано	39:15:150851:3У180		
1352	145	н342У	Согласовано	39:15:150851:3У180		
1353	н343У	н344У	Согласовано	39:15:150851:3У180		

**АКТ  
СОГЛАСОВАНИЯ МЕСТОПОЛОЖЕНИЯ ГРАНИЦ ЗЕМЕЛЬНЫХ УЧАСТКОВ  
ПРИ ВЫПОЛНЕНИИ КОМПЛЕКСНЫХ КАДАСТРОВЫХ РАБОТ**

**39:15:150851**

наименование субъекта Российской Федерации, муниципального образования, населенного пункта, уникальные учетные номера кадастровых кварталов, а также иные сведения, позволяющие определить местоположение территории, на которой выполняются комплексные кадастровые работы

N п/п	Обозначение части (характерной точки) границы		Результат согласования (согласовано/ спорное)	Кадастровые номера или обозначения смежных земельных участков	Сведения о лице, представившем возражения	Реквизиты вступившего в законную силу судебного акта
	от г.	до г.				
1	2	3	4	5	6	7
1354	н344У	н341У	Согласовано	39:15:150851:3У180		
1355	н346У	н347У	Согласовано	39:15:150851:3У181		
			Согласовано	39:15:150851:3У182		
1356	н347У	н348У	Согласовано	39:15:150851:3У181		
			Согласовано	39:15:150851:3У182		
1357	н249У	н345У	Согласовано	39:15:150851:3У181		
1358	н345У	н248У	Согласовано	39:15:150851:3У181		
1359	н248У	н346У	Согласовано	39:15:150851:3У181		
1360	н348У	н244У	Согласовано	39:15:150851:3У181		
1361	н244У	н249У	Согласовано	39:15:150851:3У181		
1362	н344У	н348У	Согласовано	39:15:150851:3У182		
1363	н346У	н342У	Согласовано	39:15:150851:3У182		
1364	н349У	н350У	Согласовано	39:15:150851:3У183		
			Согласовано	39:15:150851:3У184		
1365	н352У	н353У	Согласовано	39:15:150851:3У183		
			Согласовано	39:15:150851:3У230		
1366	н353У	143	Согласовано	39:15:150851:3У183		
			Согласовано	39:15:150851:3У230		
1367	143	—	Согласовано	39:15:150851:3У183		
			Согласовано	39:15:150851:814		
1368	н354У	н349У	Согласовано	39:15:150851:3У183		
			Согласовано	39:15:150851:3У184		
1369	н349У	—	Согласовано	39:15:150851:3У183		
			Согласовано	39:15:150851:3У184		
1370	н350У	н351У	Согласовано	39:15:150851:3У183		
1371	н351У	н352У	Согласовано	39:15:150851:3У183		

**АКТ  
СОГЛАСОВАНИЯ МЕСТОПОЛОЖЕНИЯ ГРАНИЦ ЗЕМЕЛЬНЫХ УЧАСТКОВ  
ПРИ ВЫПОЛНЕНИИ КОМПЛЕКСНЫХ КАДАСТРОВЫХ РАБОТ**

**39:15:150851**

наименование субъекта Российской Федерации, муниципального образования, населенного пункта, уникальные учетные номера кадастровых кварталов, а также иные сведения, позволяющие определить местоположение территории, на которой выполняются комплексные кадастровые работы

N п/п	Обозначение части (характерной точки) границы		Результат согласования (согласовано/ спорное)	Кадастровые номера или обозначения смежных земельных участков	Сведения о лице, представившем возражения	Реквизиты вступившего в законную силу судебного акта
	от г.	до г.				
1	2	3	4	5	6	7
1372	143	н354У	Согласовано	39:15:150851:3У183		
1373	н356У	н357У	Согласовано	39:15:150851:3У184		
			Согласовано	39:15:150851:3У185		
1374	н357У	н355У	Согласовано	39:15:150851:3У184		
			Согласовано	39:15:150851:3У185		
1375	н355У	—	Согласовано	39:15:150851:3У184		
			Согласовано	39:15:150851:3У185		
1376	н355У	н350У	Согласовано	39:15:150851:3У184		
1377	н349У	н354У	Согласовано	39:15:150851:3У184		
1378	н354У	н356У	Согласовано	39:15:150851:3У184		
1379	н360У	н361У	Согласовано	39:15:150851:3У185		
			Согласовано	39:15:150851:3У187		
1380	н361У	н358У	Согласовано	39:15:150851:3У185		
			Согласовано	39:15:150851:3У187		
1381	н358У	—	Согласовано	39:15:150851:3У185		
			Согласовано	39:15:150851:3У187		
1382	н358У	н359У	Согласовано	39:15:150851:3У185		
1383	н359У	н355У	Согласовано	39:15:150851:3У185		
1384	н355У	н357У	Согласовано	39:15:150851:3У185		
1385	н356У	н360У	Согласовано	39:15:150851:3У185		
1386	н363У	н364У	Согласовано	39:15:150851:3У186		
			Согласовано	39:15:150851:3У187		
1387	н365У	н366У	Согласовано	39:15:150851:3У186		
			Согласовано	39:15:150851:3У221		
1388	н366У	н367У	Согласовано	39:15:150851:3У186		
			Согласовано	39:15:150851:3У221		



**АКТ  
СОГЛАСОВАНИЯ МЕСТОПОЛОЖЕНИЯ ГРАНИЦ ЗЕМЕЛЬНЫХ УЧАСТКОВ  
ПРИ ВЫПОЛНЕНИИ КОМПЛЕКСНЫХ КАДАСТРОВЫХ РАБОТ**

**39:15:150851**

наименование субъекта Российской Федерации, муниципального образования, населенного пункта, уникальные учетные номера кадастровых кварталов, а также иные сведения, позволяющие определить местоположение территории, на которой выполняются комплексные кадастровые работы

N п/п	Обозначение части (характерной точки) границы		Результат согласования (согласовано/ спорное)	Кадастровые номера или обозначения смежных земельных участков	Сведения о лице, представившем возражения	Реквизиты вступившего в законную силу судебного акта
	от т.	до т.				
1	2	3	4	5	6	7
1389	н362У	—	Согласовано	39:15:150851:3У186		
			Согласовано	39:15:150851:3У187		
1390	н362У	н363У	Согласовано	39:15:150851:3У186		
1391	н364У	н365У	Согласовано	39:15:150851:3У186		
1392	н367У	н362У	Согласовано	39:15:150851:3У186		
1393	н362У	н358У	Согласовано	39:15:150851:3У187		
1394	н358У	н361У	Согласовано	39:15:150851:3У187		
1395	н360У	н364У	Согласовано	39:15:150851:3У187		
1396	н370У	н371У	Согласовано	39:15:150851:3У188		
			Согласовано	39:15:150851:3У189		
1397	н372У	—	Согласовано	39:15:150851:3У188		
			Согласовано	39:15:150851:3У189		
1398	н368У	н369У	Согласовано	39:15:150851:3У188		
1399	н369У	н370У	Согласовано	39:15:150851:3У188		
1400	н371У	н372У	Согласовано	39:15:150851:3У188		
1401	н372У	н373У	Согласовано	39:15:150851:3У188		
1402	н373У	н368У	Согласовано	39:15:150851:3У188		
1403	н368У	н368У	Согласовано	39:15:150851:3У188		
1404	н374У	н375У	Согласовано	39:15:150851:3У189		
			Согласовано	39:15:150851:3У190		
1405	н376У	—	Согласовано	39:15:150851:3У189		
			Согласовано	39:15:150851:3У190		
1406	н370У	н374У	Согласовано	39:15:150851:3У189		
1407	н375У	н376У	Согласовано	39:15:150851:3У189		
1408	н376У	н372У	Согласовано	39:15:150851:3У189		

**АКТ  
СОГЛАСОВАНИЯ МЕСТОПОЛОЖЕНИЯ ГРАНИЦ ЗЕМЕЛЬНЫХ УЧАСТКОВ  
ПРИ ВЫПОЛНЕНИИ КОМПЛЕКСНЫХ КАДАСТРОВЫХ РАБОТ**

**39:15:150851**

наименование субъекта Российской Федерации, муниципального образования, населенного пункта, уникальные учетные номера кадастровых кварталов, а также иные сведения, позволяющие определить местоположение территории, на которой выполняются комплексные кадастровые работы

N п/п	Обозначение части (характерной точки) границы		Результат согласования (согласовано/ спорное)	Кадастровые номера или обозначения смежных земельных участков	Сведения о лице, представившем возражения	Реквизиты вступившего в законную силу судебного акта
	от г.	до г.				
1	2	3	4	5	6	7
1409	н377У	н378У	Согласовано	39:15:150851:3У190		
			Согласовано	39:15:150851:3У191		
1410	н379У	—	Согласовано	39:15:150851:3У190		
			Согласовано	39:15:150851:3У191		
1411	н374У	н377У	Согласовано	39:15:150851:3У190		
1412	н378У	н379У	Согласовано	39:15:150851:3У190		
1413	н379У	н376У	Согласовано	39:15:150851:3У190		
1414	н380У	н381У	Согласовано	39:15:150851:3У191		
			Согласовано	39:15:150851:3У192		
1415	н382У	—	Согласовано	39:15:150851:3У191		
			Согласовано	39:15:150851:3У192		
1416	н377У	н380У	Согласовано	39:15:150851:3У191		
1417	н381У	н382У	Согласовано	39:15:150851:3У191		
1418	н382У	н379У	Согласовано	39:15:150851:3У191		
1419	н383У	н384У	Согласовано	39:15:150851:3У192		
			Согласовано	39:15:150851:3У193		
1420	н385У	—	Согласовано	39:15:150851:3У192		
			Согласовано	39:15:150851:3У193		
1421	н380У	н383У	Согласовано	39:15:150851:3У192		
1422	н384У	н385У	Согласовано	39:15:150851:3У192		
1423	н385У	н382У	Согласовано	39:15:150851:3У192		
1424	н386У	—	Согласовано	39:15:150851:3У193		
			Согласовано	39:15:150851:3У194		
1425	н387У	н388У	Согласовано	39:15:150851:3У193		
			Согласовано	39:15:150851:3У194		
1426	н383У	н386У	Согласовано	39:15:150851:3У193		

**АКТ  
СОГЛАСОВАНИЯ МЕСТОПОЛОЖЕНИЯ ГРАНИЦ ЗЕМЕЛЬНЫХ УЧАСТКОВ  
ПРИ ВЫПОЛНЕНИИ КОМПЛЕКСНЫХ КАДАСТРОВЫХ РАБОТ**

**39:15:150851**

наименование субъекта Российской Федерации, муниципального образования, населенного пункта, уникальные учетные номера кадастровых кварталов, а также иные сведения, позволяющие определить местоположение территории, на которой выполняются комплексные кадастровые работы

N п/п	Обозначение части (характерной точки) границы		Результат согласования (согласовано/ спорное)	Кадастровые номера или обозначения смежных земельных участков	Сведения о лице, представившем возражения	Реквизиты вступившего в законную силу судебного акта
	от г.	до г.				
1	2	3	4	5	6	7
1427	н386У	н387У	Согласовано	39:15:150851:3У193		
1428	н388У	н385У	Согласовано	39:15:150851:3У193		
1429	н389У	н390У	Согласовано	39:15:150851:3У194		
			Согласовано	39:15:150851:3У233		
1430	н390У	н391У	Согласовано	39:15:150851:3У194		
			Согласовано	39:15:150851:3У233		
1431	н386У	н389У	Согласовано	39:15:150851:3У194		
1432	н391У	н388У	Согласовано	39:15:150851:3У194		
1433	н392У	н393У	Согласовано	39:15:150851:3У195		
			Согласовано	39:15:150851:3У196		
1434	н397У	н392У	Согласовано	39:15:150851:3У195		
			Согласовано	39:15:150851:3У196		
1435	н392У	—	Согласовано	39:15:150851:3У195		
			Согласовано	39:15:150851:3У196		
1436	н393У	н394У	Согласовано	39:15:150851:3У195		
1437	н394У	н395У	Согласовано	39:15:150851:3У195		
1438	н395У	н396У	Согласовано	39:15:150851:3У195		
1439	н396У	н397У	Согласовано	39:15:150851:3У195		
1440	н398У	н399У	Согласовано	39:15:150851:3У196		
			Согласовано	39:15:150851:3У197		
1441	н400У	н398У	Согласовано	39:15:150851:3У196		
			Согласовано	39:15:150851:3У197		
1442	н398У	—	Согласовано	39:15:150851:3У196		
			Согласовано	39:15:150851:3У197		
1443	н399У	н393У	Согласовано	39:15:150851:3У196		
1444	н392У	н397У	Согласовано	39:15:150851:3У196		

**АКТ  
СОГЛАСОВАНИЯ МЕСТОПОЛОЖЕНИЯ ГРАНИЦ ЗЕМЕЛЬНЫХ УЧАСТКОВ  
ПРИ ВЫПОЛНЕНИИ КОМПЛЕКСНЫХ КАДАСТРОВЫХ РАБОТ**

**39:15:150851**

наименование субъекта Российской Федерации, муниципального образования, населенного пункта, уникальные учетные номера кадастровых кварталов, а также иные сведения, позволяющие определить местоположение территории, на которой выполняются комплексные кадастровые работы

N п/п	Обозначение части (характерной точки) границы		Результат согласования (согласовано/ спорное)	Кадастровые номера или обозначения смежных земельных участков	Сведения о лице, представившем возражения	Реквизиты вступившего в законную силу судебного акта
	от г.	до г.				
1	2	3	4	5	6	7
1445	н397У	н400У	Согласовано	39:15:150851:3У196		
1446	137	—	Согласовано	39:15:150851:3У197		
			Согласовано	39:15:150851:814		
1447	н402У	н403У	Согласовано	39:15:150851:3У197		
			Согласовано	39:15:150851:3У228		
1448	н403У	н401У	Согласовано	39:15:150851:3У197		
			Согласовано	39:15:150851:3У228		
1449	н401У	—	Согласовано	39:15:150851:3У197		
			Согласовано	39:15:150851:3У228		
1450	н401У	—	Согласовано	39:15:150851:3У197		
			Согласовано	39:15:150851:3У229		
1451	н401У	н399У	Согласовано	39:15:150851:3У197		
1452	н398У	н400У	Согласовано	39:15:150851:3У197		
1453	н400У	137	Согласовано	39:15:150851:3У197		
1454	137	н402У	Согласовано	39:15:150851:3У197		
1455	н404У	н405У	Согласовано	39:15:150851:3У198		
			Согласовано	39:15:150851:3У211		
1456	н405У	н406У	Согласовано	39:15:150851:3У198		
			Согласовано	39:15:150851:3У211		
1457	н227У	н404У	Согласовано	39:15:150851:3У198		
1458	н406У	н229У	Согласовано	39:15:150851:3У198		
1459	н162У	н147У	Согласовано	39:15:150851:3У199		
1460	н407У	н408У	Согласовано	39:15:150851:3У200		
			Согласовано	39:15:150851:3У201		
1461	н409У	н410У	Согласовано	39:15:150851:3У200		
			Согласовано	39:15:150851:3У207		

**АКТ  
СОГЛАСОВАНИЯ МЕСТОПОЛОЖЕНИЯ ГРАНИЦ ЗЕМЕЛЬНЫХ УЧАСТКОВ  
ПРИ ВЫПОЛНЕНИИ КОМПЛЕКСНЫХ КАДАСТРОВЫХ РАБОТ**

**39:15:150851**

наименование субъекта Российской Федерации, муниципального образования, населенного пункта, уникальные учетные номера кадастровых кварталов, а также иные сведения, позволяющие определить местоположение территории, на которой выполняются комплексные кадастровые работы

N п/п	Обозначение части (характерной точки) границы		Результат согласования (согласовано/ спорное)	Кадастровые номера или обозначения смежных земельных участков	Сведения о лице, представившем возражения	Реквизиты вступившего в законную силу судебного акта
	от г.	до г.				
1	2	3	4	5	6	7
1462	н411У	—	Согласовано	39:15:150851:3У200		
			Согласовано	39:15:150851:3У207		
1463	н412У	н407У	Согласовано	39:15:150851:3У200		
			Согласовано	39:15:150851:3У201		
1464	н407У	—	Согласовано	39:15:150851:3У200		
			Согласовано	39:15:150851:3У201		
1465	н408У	н409У	Согласовано	39:15:150851:3У200		
1466	н410У	н411У	Согласовано	39:15:150851:3У200		
1467	н411У	н412У	Согласовано	39:15:150851:3У200		
1468	н413У	н414У	Согласовано	39:15:150851:3У201		
			Согласовано	39:15:150851:3У202		
1469	н415У	н413У	Согласовано	39:15:150851:3У201		
			Согласовано	39:15:150851:3У202		
1470	н413У	—	Согласовано	39:15:150851:3У201		
			Согласовано	39:15:150851:3У202		
1471	н414У	н408У	Согласовано	39:15:150851:3У201		
1472	н407У	н412У	Согласовано	39:15:150851:3У201		
1473	н412У	н415У	Согласовано	39:15:150851:3У201		
1474	н416У	н417У	Согласовано	39:15:150851:3У202		
			Согласовано	39:15:150851:3У203		
1475	н418У	н416У	Согласовано	39:15:150851:3У202		
			Согласовано	39:15:150851:3У203		
1476	н416У	—	Согласовано	39:15:150851:3У202		
			Согласовано	39:15:150851:3У203		
1477	н417У	н414У	Согласовано	39:15:150851:3У202		
1478	н413У	н415У	Согласовано	39:15:150851:3У202		

**АКТ  
СОГЛАСОВАНИЯ МЕСТОПОЛОЖЕНИЯ ГРАНИЦ ЗЕМЕЛЬНЫХ УЧАСТКОВ  
ПРИ ВЫПОЛНЕНИИ КОМПЛЕКСНЫХ КАДАСТРОВЫХ РАБОТ**

**39:15:150851**

наименование субъекта Российской Федерации, муниципального образования, населенного пункта, уникальные учетные номера кадастровых кварталов, а также иные сведения, позволяющие определить местоположение территории, на которой выполняются комплексные кадастровые работы

N п/п	Обозначение части (характерной точки) границы		Результат согласования (согласовано/ спорное)	Кадастровые номера или обозначения смежных земельных участков	Сведения о лице, представившем возражения	Реквизиты вступившего в законную силу судебного акта
	от г.	до г.				
1	2	3	4	5	6	7
1479	н415У	н418У	Согласовано	39:15:150851:3У202		
1480	131	—	Согласовано	39:15:150851:3У203		
			Согласовано	39:15:150851:814		
			Согласовано	39:15:150851:813		
1481	н50У	н417У	Согласовано	39:15:150851:3У203		
1482	н416У	н418У	Согласовано	39:15:150851:3У203		
1483	н418У	131	Согласовано	39:15:150851:3У203		
1484	н419У	н420У	Согласовано	39:15:150851:3У204		
			Согласовано	39:15:150851:3У205		
1485	н421У	н422У	Согласовано	39:15:150851:3У204		
			Согласовано	39:15:150851:3У216		
1486	н423У	—	Согласовано	39:15:150851:3У204		
			Согласовано	39:15:150851:3У216		
1487	н424У	н419У	Согласовано	39:15:150851:3У204		
			Согласовано	39:15:150851:3У205		
1488	н419У	—	Согласовано	39:15:150851:3У204		
			Согласовано	39:15:150851:3У205		
1489	н420У	н421У	Согласовано	39:15:150851:3У204		
1490	н422У	н423У	Согласовано	39:15:150851:3У204		
1491	н423У	н424У	Согласовано	39:15:150851:3У204		
1492	н425У	н426У	Согласовано	39:15:150851:3У205		
			Согласовано	39:15:150851:3У206		
1493	н427У	н425У	Согласовано	39:15:150851:3У205		
			Согласовано	39:15:150851:3У206		
1494	н425У	—	Согласовано	39:15:150851:3У205		
			Согласовано	39:15:150851:3У206		

**АКТ  
СОГЛАСОВАНИЯ МЕСТОПОЛОЖЕНИЯ ГРАНИЦ ЗЕМЕЛЬНЫХ УЧАСТКОВ  
ПРИ ВЫПОЛНЕНИИ КОМПЛЕКСНЫХ КАДАСТРОВЫХ РАБОТ**

**39:15:150851**

наименование субъекта Российской Федерации, муниципального образования, населенного пункта, уникальные учетные номера кадастровых кварталов, а также иные сведения, позволяющие определить местоположение территории, на которой выполняются комплексные кадастровые работы

N п/п	Обозначение части (характерной точки) границы		Результат согласования (согласовано/ спорное)	Кадастровые номера или обозначения смежных земельных участков	Сведения о лице, представившем возражения	Реквизиты вступившего в законную силу судебного акта
	от г.	до г.				
1	2	3	4	5	6	7
1495	н426У	н420У	Согласовано	39:15:150851:3У205		
1496	н419У	н424У	Согласовано	39:15:150851:3У205		
1497	н424У	н427У	Согласовано	39:15:150851:3У205		
1498	н428У	н429У	Согласовано	39:15:150851:3У206		
			Согласовано	39:15:150851:3У209		
1499	н431У	н428У	Согласовано	39:15:150851:3У206		
			Согласовано	39:15:150851:3У209		
1500	н428У	—	Согласовано	39:15:150851:3У206		
			Согласовано	39:15:150851:3У209		
1501	н429У	н430У	Согласовано	39:15:150851:3У206		
1502	н430У	н426У	Согласовано	39:15:150851:3У206		
1503	н425У	н427У	Согласовано	39:15:150851:3У206		
1504	н427У	н431У	Согласовано	39:15:150851:3У206		
1505	н432У	н433У	Согласовано	39:15:150851:3У207		
			Согласовано	39:15:150851:3У208		
1506	н434У	—	Согласовано	39:15:150851:3У207		
			Согласовано	39:15:150851:3У208		
1507	н409У	н432У	Согласовано	39:15:150851:3У207		
1508	н433У	н434У	Согласовано	39:15:150851:3У207		
1509	н434У	н411У	Согласовано	39:15:150851:3У207		
1510	н435У	—	Согласовано	39:15:150851:3У208		
			Согласовано	39:15:150851:3У210		
1511	н436У	н437У	Согласовано	39:15:150851:3У208		
			Согласовано	39:15:150851:3У210		
1512	н432У	н435У	Согласовано	39:15:150851:3У208		
1513	н435У	н436У	Согласовано	39:15:150851:3У208		

**АКТ  
СОГЛАСОВАНИЯ МЕСТОПОЛОЖЕНИЯ ГРАНИЦ ЗЕМЕЛЬНЫХ УЧАСТКОВ  
ПРИ ВЫПОЛНЕНИИ КОМПЛЕКСНЫХ КАДАСТРОВЫХ РАБОТ**

**39:15:150851**

наименование субъекта Российской Федерации, муниципального образования, населенного пункта, уникальные учетные номера кадастровых кварталов, а также иные сведения, позволяющие определить местоположение территории, на которой выполняются комплексные кадастровые работы

N п/п	Обозначение части (характерной точки) границы		Результат согласования (согласовано/ спорное)	Кадастровые номера или обозначения смежных земельных участков	Сведения о лице, представившем возражения	Реквизиты вступившего в законную силу судебного акта
	от г.	до г.				
1	2	3	4	5	6	7
1514	н437У	н434У	Согласовано	39:15:150851:3У208		
1515	н438У	н439У	Согласовано	39:15:150851:3У209		
			Согласовано	39:15:150851:3У210		
1516	н440У	н438У	Согласовано	39:15:150851:3У209		
			Согласовано	39:15:150851:3У210		
1517	н438У	—	Согласовано	39:15:150851:3У209		
			Согласовано	39:15:150851:3У210		
1518	н439У	н429У	Согласовано	39:15:150851:3У209		
1519	н428У	н431У	Согласовано	39:15:150851:3У209		
1520	н431У	н440У	Согласовано	39:15:150851:3У209		
1521	н435У	н439У	Согласовано	39:15:150851:3У210		
1522	н438У	н440У	Согласовано	39:15:150851:3У210		
1523	н440У	н437У	Согласовано	39:15:150851:3У210		
1524	н442У	н443У	Согласовано	39:15:150851:3У211		
			Согласовано	39:15:150851:3У232		
1525	н443У	н444У	Согласовано	39:15:150851:3У211		
			Согласовано	39:15:150851:3У232		
1526	н444У	н441У	Согласовано	39:15:150851:3У211		
			Согласовано	39:15:150851:3У212		
1527	н441У	—	Согласовано	39:15:150851:3У211		
			Согласовано	39:15:150851:3У212		
1528	н441У	н406У	Согласовано	39:15:150851:3У211		
1529	н404У	н442У	Согласовано	39:15:150851:3У211		
1530	н444У	н446У	Согласовано	39:15:150851:3У212		
			Согласовано	39:15:150851:3У232		



**АКТ  
СОГЛАСОВАНИЯ МЕСТОПОЛОЖЕНИЯ ГРАНИЦ ЗЕМЕЛЬНЫХ УЧАСТКОВ  
ПРИ ВЫПОЛНЕНИИ КОМПЛЕКСНЫХ КАДАСТРОВЫХ РАБОТ**

**39:15:150851**

наименование субъекта Российской Федерации, муниципального образования, населенного пункта, уникальные учетные номера кадастровых кварталов, а также иные сведения, позволяющие определить местоположение территории, на которой выполняются комплексные кадастровые работы

N п/п	Обозначение части (характерной точки) границы		Результат согласования (согласовано/ спорное)	Кадастровые номера или обозначения смежных земельных участков	Сведения о лице, представившем возражения	Реквизиты вступившего в законную силу судебного акта
	от г.	до г.				
1	2	3	4	5	6	7
1531	н446У	н445У	Согласовано	39:15:150851:3У212		
			Согласовано	39:15:150851:3У213		
1532	н445У	—	Согласовано	39:15:150851:3У212		
			Согласовано	39:15:150851:3У213		
1533	н445У	н441У	Согласовано	39:15:150851:3У212		
1534	н441У	н444У	Согласовано	39:15:150851:3У212		
1535	н446У	н447У	Согласовано	39:15:150851:3У213		
			Согласовано	39:15:150851:3У232		
1536	н235У	н445У	Согласовано	39:15:150851:3У213		
1537	н445У	н446У	Согласовано	39:15:150851:3У213		
1538	н447У	н234У	Согласовано	39:15:150851:3У213		
1539	н268У	н448У	Согласовано	39:15:150851:3У214		
1540	н448У	н321У	Согласовано	39:15:150851:3У214		
1541	н309У	н449У	Согласовано	39:15:150851:3У215		
1542	н449У	н450У	Согласовано	39:15:150851:3У215		
1543	н450У	н272У	Согласовано	39:15:150851:3У215		
1544	н421У	н451У	Согласовано	39:15:150851:3У216		
1545	н451У	н331У	Согласовано	39:15:150851:3У216		
1546	н331У	н335У	Согласовано	39:15:150851:3У216		
1547	н335У	н423У	Согласовано	39:15:150851:3У216		
1548	н452У	—	Согласовано	39:15:150851:3У217		
			Согласовано	39:15:150851:3У220		
1549	н453У	н454У	Согласовано	39:15:150851:3У217		
			Согласовано	39:15:150851:3У220		
1550	н253У	н452У	Согласовано	39:15:150851:3У217		
1551	н452У	н453У	Согласовано	39:15:150851:3У217		

**АКТ  
СОГЛАСОВАНИЯ МЕСТОПОЛОЖЕНИЯ ГРАНИЦ ЗЕМЕЛЬНЫХ УЧАСТКОВ  
ПРИ ВЫПОЛНЕНИИ КОМПЛЕКСНЫХ КАДАСТРОВЫХ РАБОТ**

**39:15:150851**

наименование субъекта Российской Федерации, муниципального образования, населенного пункта, уникальные учетные номера кадастровых кварталов, а также иные сведения, позволяющие определить местоположение территории, на которой выполняются комплексные кадастровые работы

N п/п	Обозначение части (характерной точки) границы		Результат согласования (согласовано/ спорное)	Кадастровые номера или обозначения смежных земельных участков	Сведения о лице, представившем возражения	Реквизиты вступившего в законную силу судебного акта
	от г.	до г.				
1	2	3	4	5	6	7
1552	н454У	н255У	Согласовано	39:15:150851:3У217		
1553	н455У	н196У	Согласовано	39:15:150851:3У218		
			Согласовано	39:15:150851:3У219		
1554	н205У	н455У	Согласовано	39:15:150851:3У218		
1555	н196У	н199У	Согласовано	39:15:150851:3У218		
1556	н455У	н201У	Согласовано	39:15:150851:3У219		
1557	н201У	н197У	Согласовано	39:15:150851:3У219		
1558	н456У	—	Согласовано	39:15:150851:3У220		
			Согласовано	39:15:150851:3У221		
1559	н457У	н458У	Согласовано	39:15:150851:3У220		
			Согласовано	39:15:150851:3У221		
1560	н452У	н456У	Согласовано	39:15:150851:3У220		
1561	н456У	н457У	Согласовано	39:15:150851:3У220		
1562	н458У	н454У	Согласовано	39:15:150851:3У220		
1563	н456У	н367У	Согласовано	39:15:150851:3У221		
1564	н365У	н458У	Согласовано	39:15:150851:3У221		
1565	н102У	н459У	Согласовано	39:15:150851:3У222		
1566	н459У	н460У	Согласовано	39:15:150851:3У222		
1567	н460У	н97У	Согласовано	39:15:150851:3У222		
1568	н277У	н280У	Согласовано	39:15:150851:3У223		
1569	н280У	н461У	Согласовано	39:15:150851:3У223		
1570	н461У	н306У	Согласовано	39:15:150851:3У223		
1571	н302У	н282У	Согласовано	39:15:150851:3У224		
1572	н462У	н463У	Согласовано	39:15:150851:3У225		
			Согласовано	39:15:150851:3У231		

**АКТ  
СОГЛАСОВАНИЯ МЕСТОПОЛОЖЕНИЯ ГРАНИЦ ЗЕМЕЛЬНЫХ УЧАСТКОВ  
ПРИ ВЫПОЛНЕНИИ КОМПЛЕКСНЫХ КАДАСТРОВЫХ РАБОТ**

**39:15:150851**

наименование субъекта Российской Федерации, муниципального образования, населенного пункта, уникальные учетные номера кадастровых кварталов, а также иные сведения, позволяющие определить местоположение территории, на которой выполняются комплексные кадастровые работы

N п/п	Обозначение части (характерной точки) границы		Результат согласования (согласовано/ спорное)	Кадастровые номера или обозначения смежных земельных участков	Сведения о лице, представившем возражения	Реквизиты вступившего в законную силу судебного акта
	от г.	до г.				
1	2	3	4	5	6	7
1573	н464У	—	Согласовано	39:15:150851:3У225		
			Согласовано	39:15:150851:3У226		
1574	н465У	—	Согласовано	39:15:150851:3У225		
			Согласовано	39:15:150851:3У226		
1575	н465У	139	Согласовано	39:15:150851:3У225		
			Согласовано	39:15:150851:3У229		
1576	139	—	Согласовано	39:15:150851:3У225		
			Согласовано	39:15:150851:814		
1577	н466У	н462У	Согласовано	39:15:150851:3У225		
			Согласовано	39:15:150851:3У231		
1578	н462У	—	Согласовано	39:15:150851:3У225		
			Согласовано	39:15:150851:3У231		
1579	н463У	н464У	Согласовано	39:15:150851:3У225		
1580	н464У	н465У	Согласовано	39:15:150851:3У225		
1581	139	н466У	Согласовано	39:15:150851:3У225		
1582	н468У	—	Согласовано	39:15:150851:3У226		
			Согласовано	39:15:150851:3У227		
1583	н469У	—	Согласовано	39:15:150851:3У226		
			Согласовано	39:15:150851:3У227		
1584	н469У	н470У	Согласовано	39:15:150851:3У226		
			Согласовано	39:15:150851:3У229		
1585	н470У	н465У	Согласовано	39:15:150851:3У226		
			Согласовано	39:15:150851:3У229		
1586	н464У	н467У	Согласовано	39:15:150851:3У226		
1587	н467У	н468У	Согласовано	39:15:150851:3У226		
1588	н468У	н469У	Согласовано	39:15:150851:3У226		

**АКТ  
СОГЛАСОВАНИЯ МЕСТОПОЛОЖЕНИЯ ГРАНИЦ ЗЕМЕЛЬНЫХ УЧАСТКОВ  
ПРИ ВЫПОЛНЕНИИ КОМПЛЕКСНЫХ КАДАСТРОВЫХ РАБОТ**

**39:15:150851**

наименование субъекта Российской Федерации, муниципального образования, населенного пункта, уникальные учетные номера кадастровых кварталов, а также иные сведения, позволяющие определить местоположение территории, на которой выполняются комплексные кадастровые работы

N п/п	Обозначение части (характерной точки) границы		Результат согласования (согласовано/ спорное)	Кадастровые номера или обозначения смежных земельных участков	Сведения о лице, представившем возражения	Реквизиты вступившего в законную силу судебного акта
	от г.	до г.				
1	2	3	4	5	6	7
1589	н473У	н469У	Согласовано	39:15:150851:3У227		
			Согласовано	39:15:150851:3У229		
1590	н468У	н471У	Согласовано	39:15:150851:3У227		
1591	н471У	н472У	Согласовано	39:15:150851:3У227		
1592	н472У	н473У	Согласовано	39:15:150851:3У227		
1593	н474У	н401У	Согласовано	39:15:150851:3У228		
			Согласовано	39:15:150851:3У229		
1594	138	—	Согласовано	39:15:150851:3У228		
			Согласовано	39:15:150851:814		
1595	н475У	н474У	Согласовано	39:15:150851:3У228		
			Согласовано	39:15:150851:3У229		
1596	н474У	—	Согласовано	39:15:150851:3У228		
			Согласовано	39:15:150851:3У229		
1597	н401У	н403У	Согласовано	39:15:150851:3У228		
1598	н402У	138	Согласовано	39:15:150851:3У228		
1599	138	н475У	Согласовано	39:15:150851:3У228		
1600	139	—	Согласовано	39:15:150851:3У229		
			Согласовано	39:15:150851:814		
1601	н474У	н475У	Согласовано	39:15:150851:3У229		
1602	н475У	139	Согласовано	39:15:150851:3У229		
1603	н473У	н401У	Согласовано	39:15:150851:3У229		
1604	н477У	—	Согласовано	39:15:150851:3У230		
			Согласовано	39:15:150851:3У231		
1605	н478У	н479У	Согласовано	39:15:150851:3У230		
			Согласовано	39:15:150851:3У231		

**АКТ  
СОГЛАСОВАНИЯ МЕСТОПОЛОЖЕНИЯ ГРАНИЦ ЗЕМЕЛЬНЫХ УЧАСТКОВ  
ПРИ ВЫПОЛНЕНИИ КОМПЛЕКСНЫХ КАДАСТРОВЫХ РАБОТ**

**39:15:150851**

наименование субъекта Российской Федерации, муниципального образования, населенного пункта, уникальные учетные номера кадастровых кварталов, а также иные сведения, позволяющие определить местоположение территории, на которой выполняются комплексные кадастровые работы

N п/п	Обозначение части (характерной точки) границы		Результат согласования (согласовано/ спорное)	Кадастровые номера или обозначения смежных земельных участков	Сведения о лице, представившем возражения	Реквизиты вступившего в законную силу судебного акта
	от г.	до г.				
1	2	3	4	5	6	7
1606	н479У	140	Согласовано	39:15:150851:3У230		
			Согласовано	39:15:150851:3У231		
1607	140	141	Согласовано	39:15:150851:3У230		
			Согласовано	39:15:150851:814		
1608	141	142	Согласовано	39:15:150851:3У230		
			Согласовано	39:15:150851:814		
1609	142	143	Согласовано	39:15:150851:3У230		
			Согласовано	39:15:150851:814		
1610	н476У	н477У	Согласовано	39:15:150851:3У230		
1611	н477У	н478У	Согласовано	39:15:150851:3У230		
1612	н352У	н476У	Согласовано	39:15:150851:3У230		
1613	н476У	н476У	Согласовано	39:15:150851:3У230		
1614	140	—	Согласовано	39:15:150851:3У231		
			Согласовано	39:15:150851:814		
1615	140	н466У	Согласовано	39:15:150851:3У231		
1616	н466У	н462У	Согласовано	39:15:150851:3У231		
1617	н463У	н477У	Согласовано	39:15:150851:3У231		
1618	н481У	н482У	Согласовано	39:15:150851:3У232		
			Согласовано	39:15:150851:3У234		
1619	н482У	н480У	Согласовано	39:15:150851:3У232		
			Согласовано	39:15:150851:3У234		
1620	н480У	—	Согласовано	39:15:150851:3У232		
			Согласовано	39:15:150851:3У234		
1621	н480У	н447У	Согласовано	39:15:150851:3У232		
1622	н442У	н481У	Согласовано	39:15:150851:3У232		

**АКТ  
СОГЛАСОВАНИЯ МЕСТОПОЛОЖЕНИЯ ГРАНИЦ ЗЕМЕЛЬНЫХ УЧАСТКОВ  
ПРИ ВЫПОЛНЕНИИ КОМПЛЕКСНЫХ КАДАСТРОВЫХ РАБОТ**

**39:15:150851**

наименование субъекта Российской Федерации, муниципального образования, населенного пункта, уникальные учетные номера кадастровых кварталов, а также иные сведения, позволяющие определить местоположение территории, на которой выполняются комплексные кадастровые работы

N п/п	Обозначение части (характерной точки) границы		Результат согласования (согласовано/ спорное)	Кадастровые номера или обозначения смежных земельных участков	Сведения о лице, представившем возражения	Реквизиты вступившего в законную силу судебного акта
	от т.	до т.				
1	2	3	4	5	6	7
1623	н484У	н485У	Согласовано	39:15:150851:3У233		
			Согласовано	39:15:150851:3У234		
1624	136	—	Согласовано	39:15:150851:3У233		
			Согласовано	39:15:150851:814		
1625	н483У	—	Согласовано	39:15:150851:3У233		
			Согласовано	39:15:150851:3У234		
1626	н483У	н484У	Согласовано	39:15:150851:3У233		
1627	н485У	136	Согласовано	39:15:150851:3У233		
1628	136	н391У	Согласовано	39:15:150851:3У233		
1629	н389У	н483У	Согласовано	39:15:150851:3У233		
1630	н483У	н480У	Согласовано	39:15:150851:3У234		
1631	н480У	н482У	Согласовано	39:15:150851:3У234		
1632	н481У	н485У	Согласовано	39:15:150851:3У234		

Председатель согласительной комиссии:

М.П.

подпись

Аминов О.А.

фамилия, инициалы