

**АКТ О НЕОБХОДИМОСТИ ВЫРУБКИ (СНОСА), ПЕРЕСАДКИ И ОБРЕЗКИ
ЗЕЛЕННЫХ НАСАЖДЕНИЙ**

№ а-АОН- 774 от « 09 » апрель 2026 года

Выдан: ООО УК «Стандарт», 236023, г. Калининград, ул. Нарвская, д. 49 Е, оф. 103

*(ФИО либо наименование юридического лица - собственника, землевладельца, землепользователя,
арендатора земельного участка, почтовый индекс, адрес)*

На основании акта обследования зеленых насаждений: № а-ОЗН- 497 от «06» апреля 2026 года,

в срок (период) не позднее 1 (одного) месяца с момента получения данного акта
установленный (предписанный) срок (период) выполнения работ

на земельном участке, расположенном: ул. Добролюбова, 48

(адрес, адресные ориентиры земельного участка, кадастровый номер (при наличии))

В целях: предотвращения аварийной ситуации

разрешено (необходимо) выполнение следующих работ:

№ п/п	№ на схеме	Порода, вид зеленых насаждений	Диаметр ствола, см (на высоте 1,3 м для деревьев), возраст, лет (для кустарников)	Описание состояния	Мероприятия вырубка (снос), и/или обрезка зеленых насаждений
1	1	Ива		Ветви касаются фасада МКД. Произрастает на расстоянии 1,25 м от стены МКД	Обрезка ветвей, касающихся фасада МКД
Итого: 1 шт. – обрезка скелетной ветви.					

Приложение:

1. копия акта обследования зеленых насаждений № а-ОЗН-497 от 06.04.2026;

2. схема произрастания зеленых насаждений;

3. фотофиксация зеленых насаждений.

Заместитель главы администрации,
председатель комитета городского хозяйства и строительства
администрации городского округа
«Город Калининград»

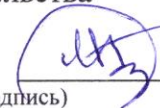
(подпись)

/М.В. Федосеев/
(ФИО)



Оригинал акта о необходимости вырубки (сноса), пересадки и обрезки зеленых насаждений подлежит возврату в комитет городского хозяйства и строительства администрации городского округа «Город Калининград» в течение 5 рабочих дней после выполнения работ по вырубке (сносу), пересадке и обрезке зеленых насаждений.

Оригинал акта о необходимости вырубки (сноса), пересадки и обрезки зеленых насаждений с приложением акта освидетельствования места вырубки (сноса) зеленых насаждений подлежит хранению в комитете городского хозяйства и строительства администрации городского округа «Город Калининград» в установленном порядке.

УТВЕРЖДАЮ

Председатель комиссии по учету и вырубке (сносу) зеленых насаждений и компенсационному озеленению на территории городского округа «Город Калининград»

Орлов А. В.

(фамилия, инициалы)

АКТ ОБСЛЕДОВАНИЯ ЗЕЛЕННЫХ НАСАЖДЕНИЙ

№ а-ОЗН-497 от « 06 » апреля 20 26 года

Комиссией по учету и вырубке (сносу) зеленых насаждений и компенсационному озеленению на территории городского округа «Город Калининград» в составе:

Ведущего инженера отдела по обследованию зеленых насаждений
МКУ «Калининградская служба заказчика» Сирота А. А.

(должность, фамилия, инициалы)

Начальника отдела по обследованию зеленых насаждений МКУ «Калининградская служба заказчика» Полянской А. С.

(должность, фамилия, инициалы)

на основании

задания на проведение оперативного обследования в связи с обращением
юридического лица (№ в-КГХиС-1941 от 23.03.2026)

ООО УК «Стандарт», 236023, г. Калининград, ул. Нарвская, д. 49Е, оф. 103

в целях

оперативного обследования

проведено обследование зеленых насаждений, произрастающих на земельном участке, расположенном:

ул. Добролюбова, 48

Результаты обследования зеленых насаждений:

На придомовой территории произрастают зеленые насаждения, в том числе:

№ п/п	№ на схеме	Порода зеленых насаждений	Экол. цен., балл	Диаметр ствола, см (на высоте 1,3 м для деревьев) / возраст, лет (для кустарников)	Оценка (описание) состояния зеленого насаждения	Рекомендуемые мероприятия
1	1	Ива			Ветви касаются фасада МКД. Произрастает на расстоянии 1,25 м от стены МКД	Обрезка ветвей, касающихся фасада МКД
2	9	Рябина			Ослабленное состояние. Гниль, дупла, сухие ветви отсутствуют. Произрастает на расстоянии менее 5 м от стен МКД. Ветви фасада МКД не касаются	Отсутствуют
3	19	Рябина			Ослабленное состояние. Гниль, дупла, сухие ветви отсутствуют. Произрастает на расстоянии более 5 м от стен МКД. Ветви фасада	Отсутствуют

					МКД не касаются	
4	20	Сосна			Здоровое состояние. Произрастает на расстоянии менее 5 м от стен МКД. Ветви фасада МКД не касаются.	Отсутствуют
5	21	Сосна			Здоровое состояние. Произрастает на расстоянии менее 5 м от стен МКД. Ветви фасада МКД не касаются.	Отсутствуют

Омолаживающей и формовочной обрезке дерева породы рябина, сосна не подлежат. На момент обследования оснований для вырубki вышеуказанных зеленых насаждений не выявлено.

Приложение:

1. Схема расположения зеленых насаждений.
2. Фотофиксация зеленых насаждений.

Заместитель председателя комиссии:

Начальник отдела озеленения управления благоустройства, озеленения и экологии комитета городского хозяйства и строительства администрации городского округа «Город Калининград»

(должность, подпись, фамилия, инициалы)

 О. А. Семибратова

Члены комиссии:

Ведущий инженер

(должность, подпись, фамилия, инициалы)

 А. А. Сирота

Начальник отдела

(должность, подпись, фамилия, инициалы)

 А. С. Полянская

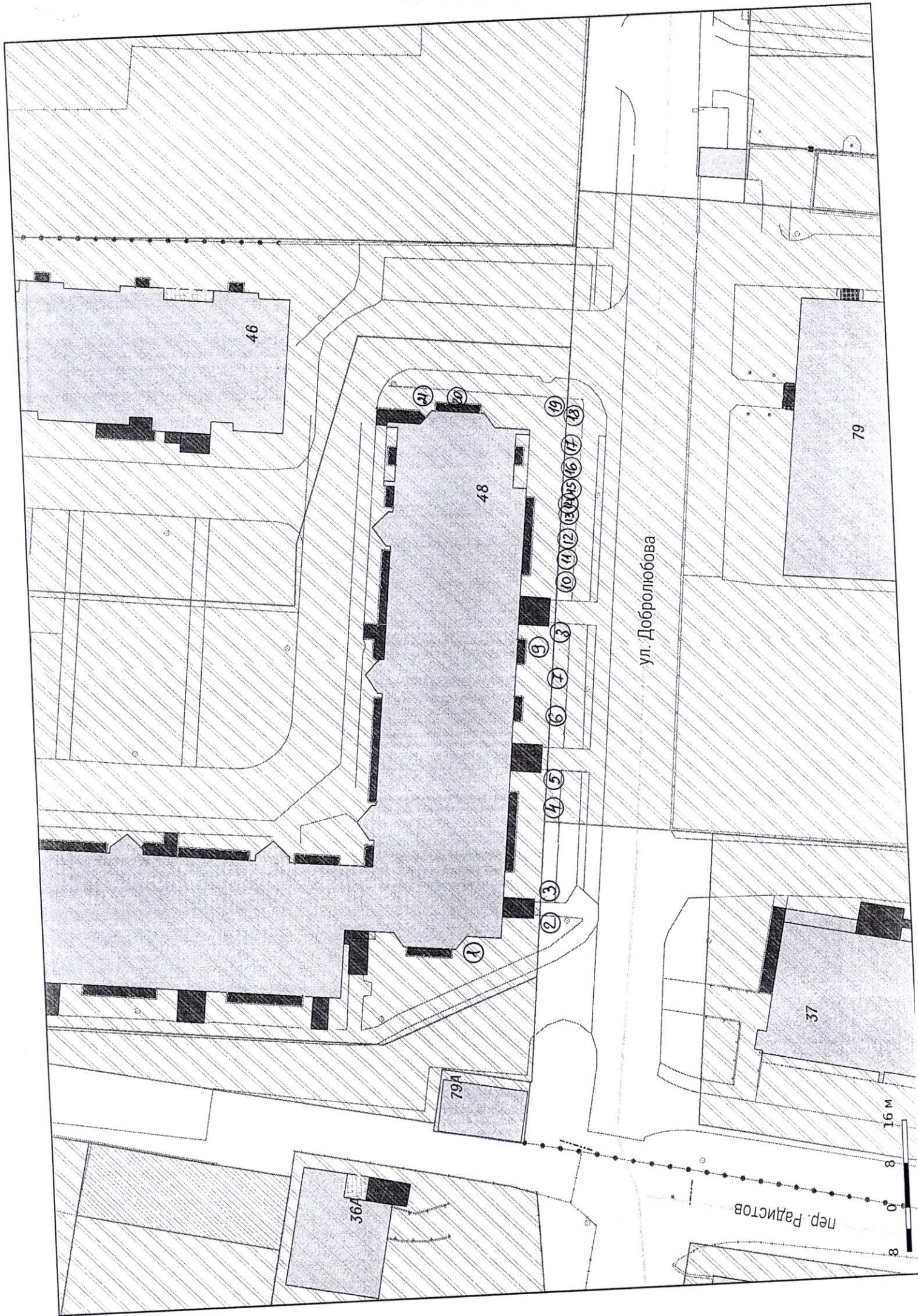

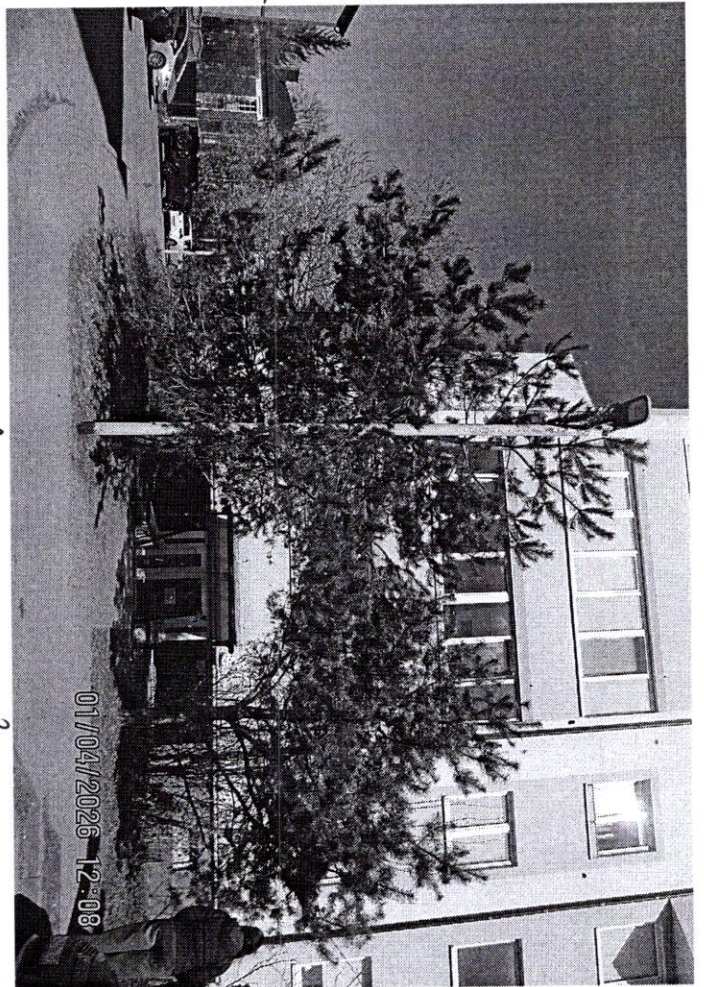
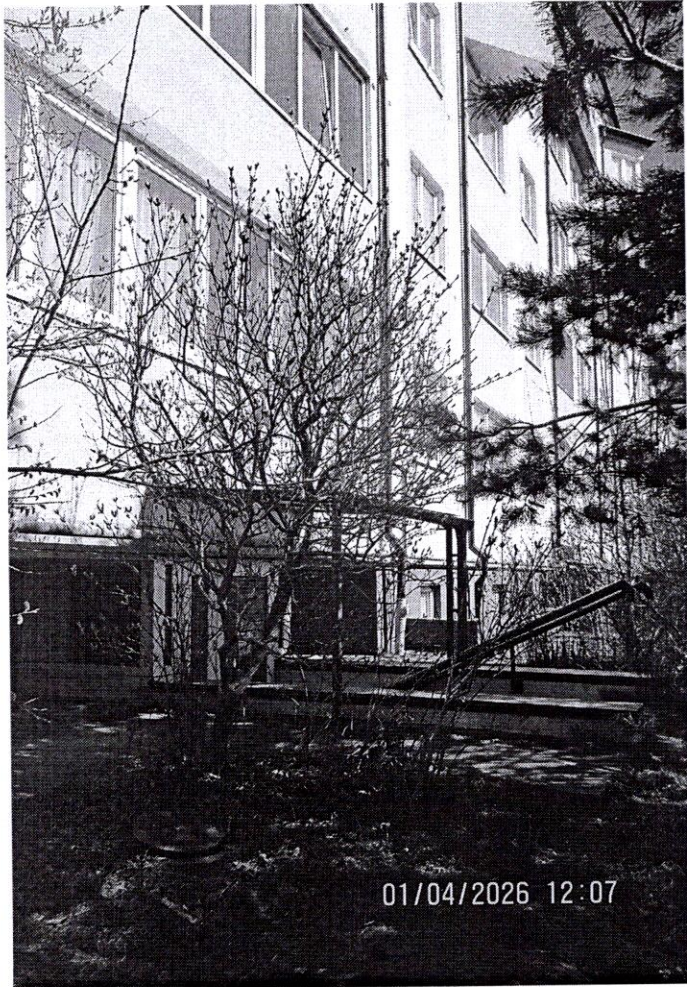
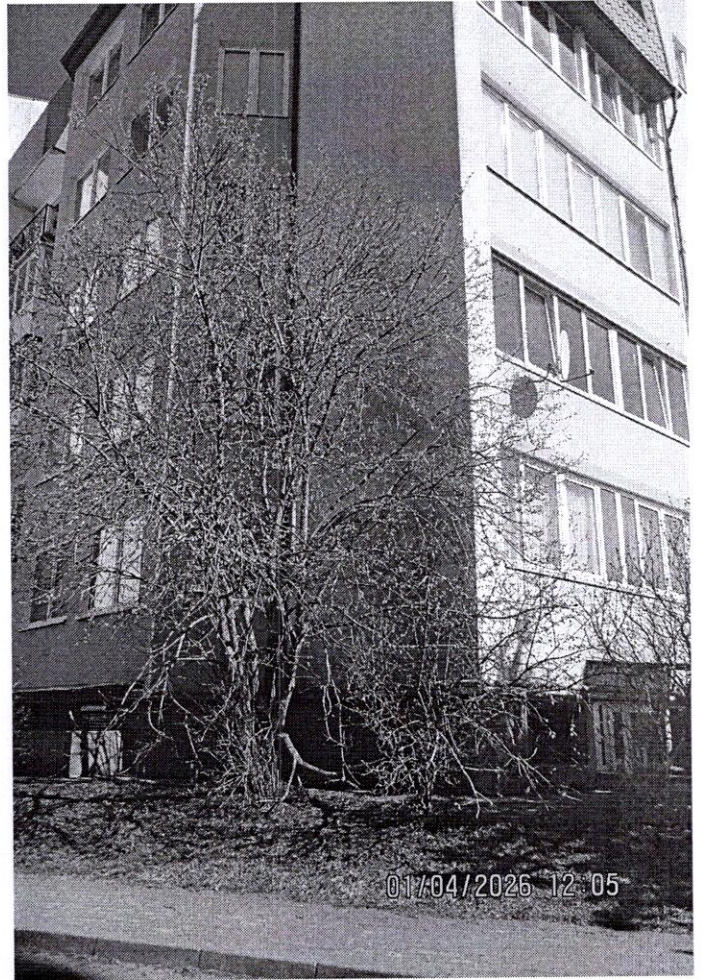

4,5-18

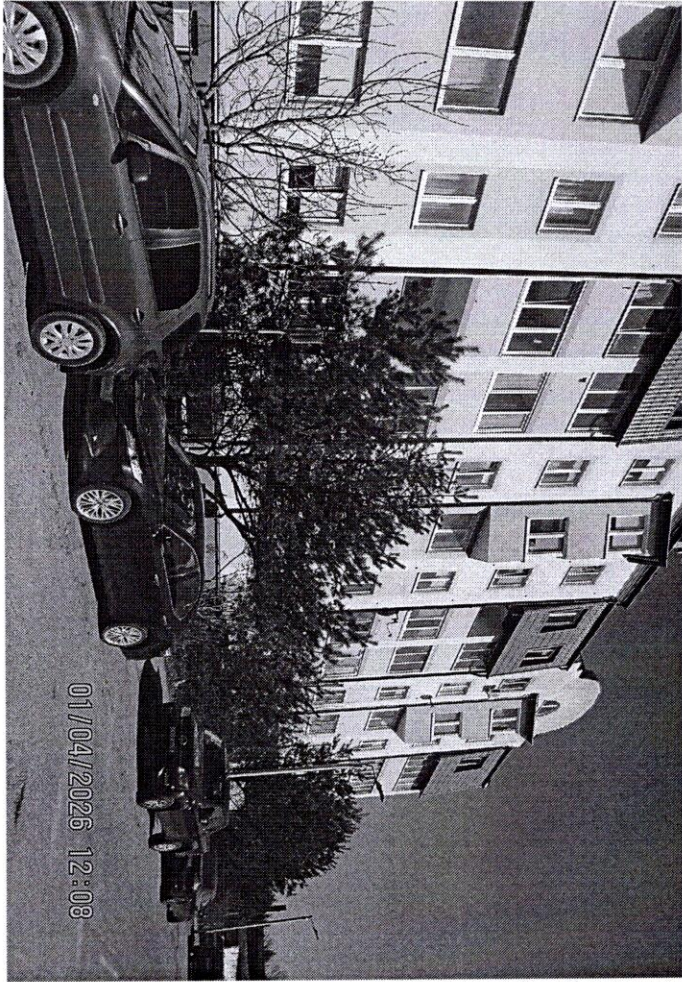

01/04/2026 12:08

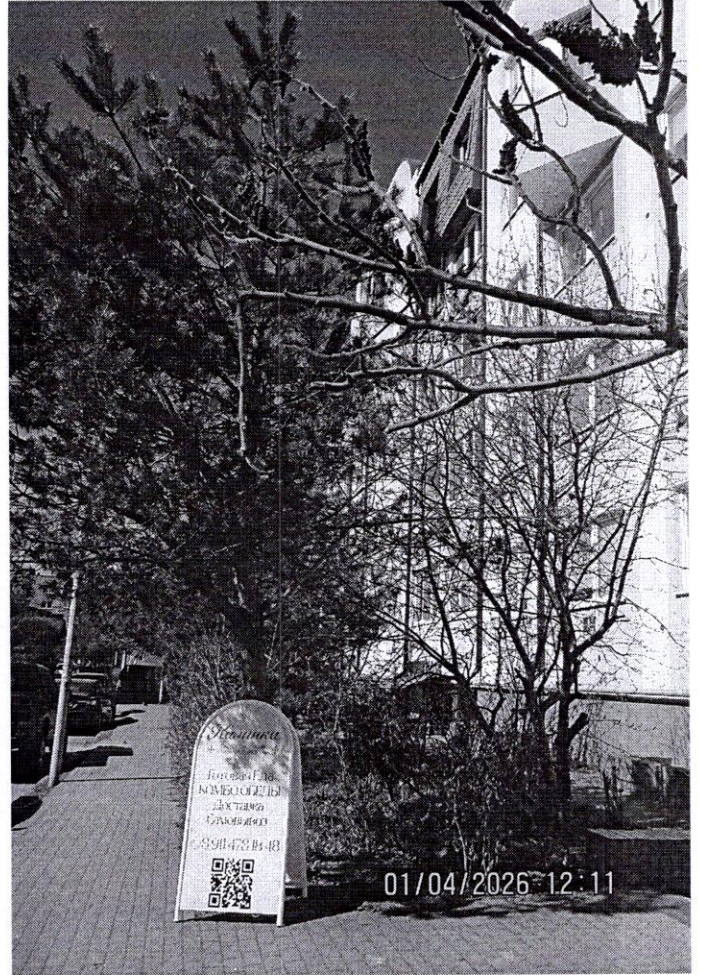

01/04/2026 12:11

8 9



01/04/2026 12:11



01/04/2026 12:11

9

10-15

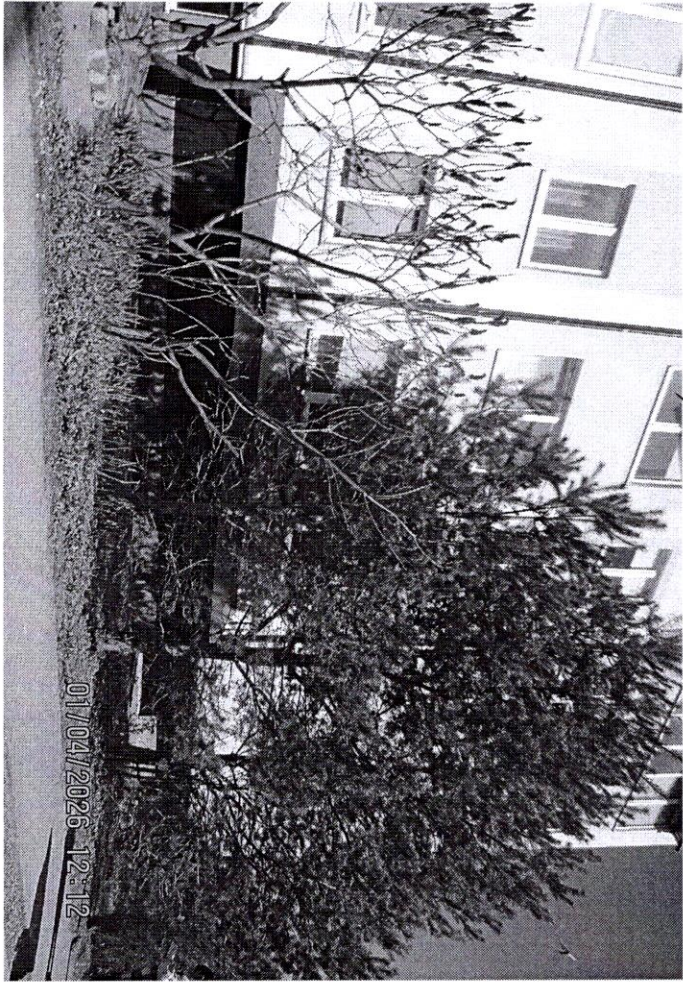

01/04/2026 12:12

10-14, 18 19

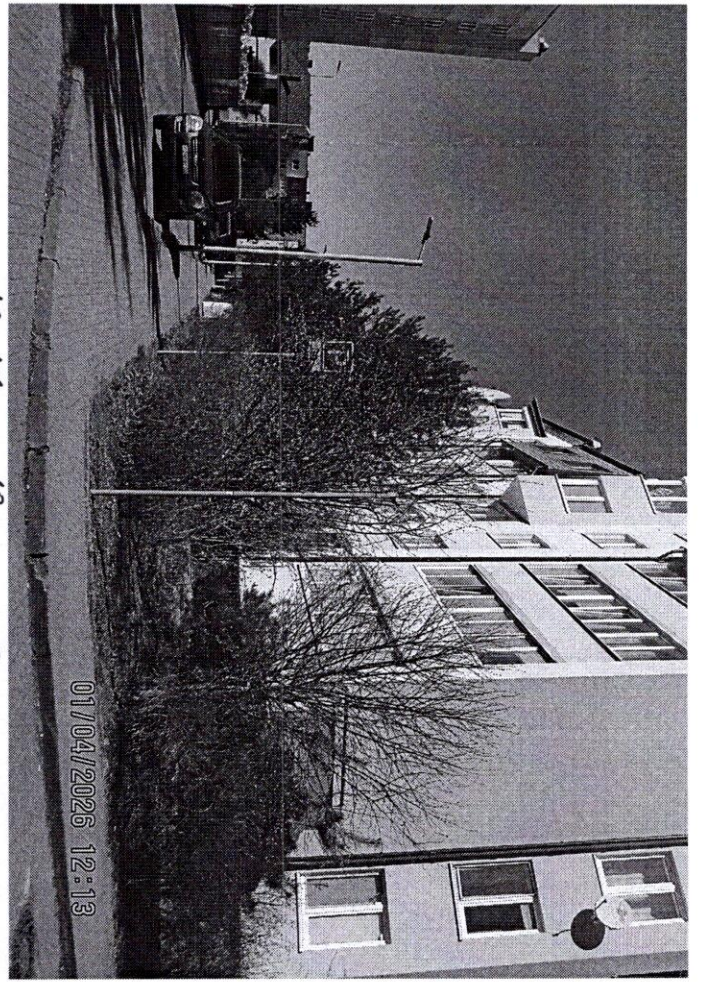

01/04/2026 12:13



01/04/2026 12:13

19

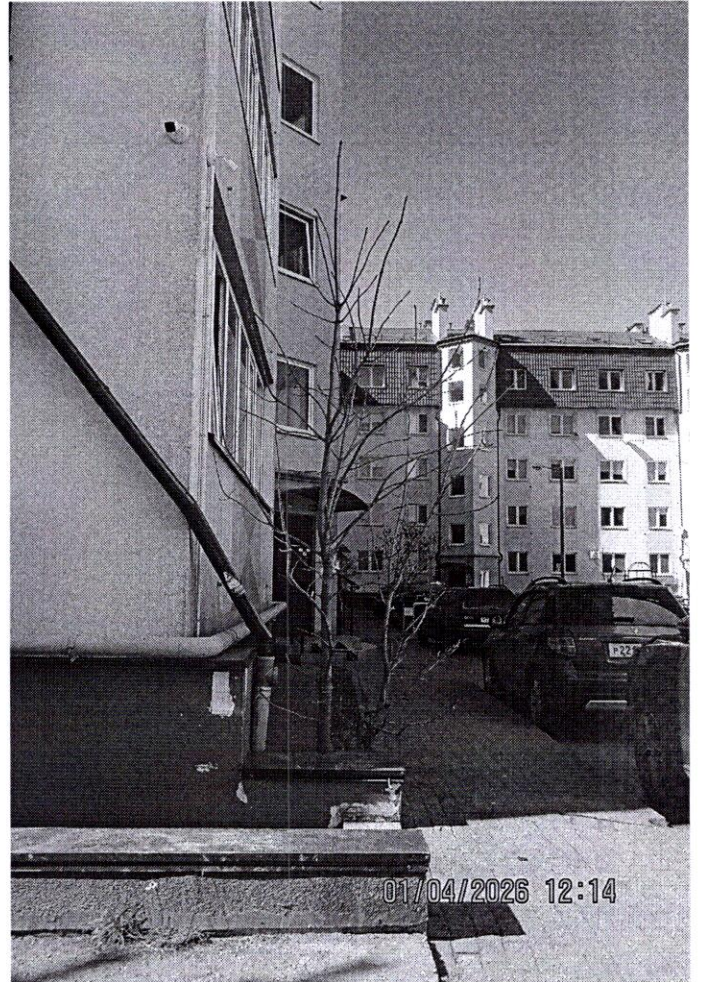

01/04/2026 12:14

20, 21

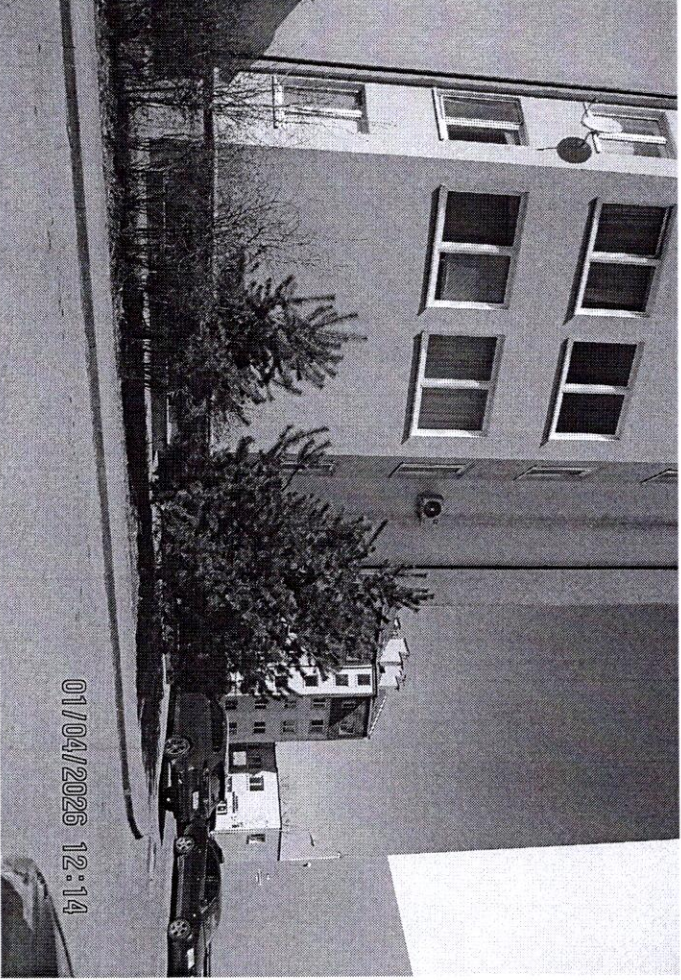

01/04/2026 12:14