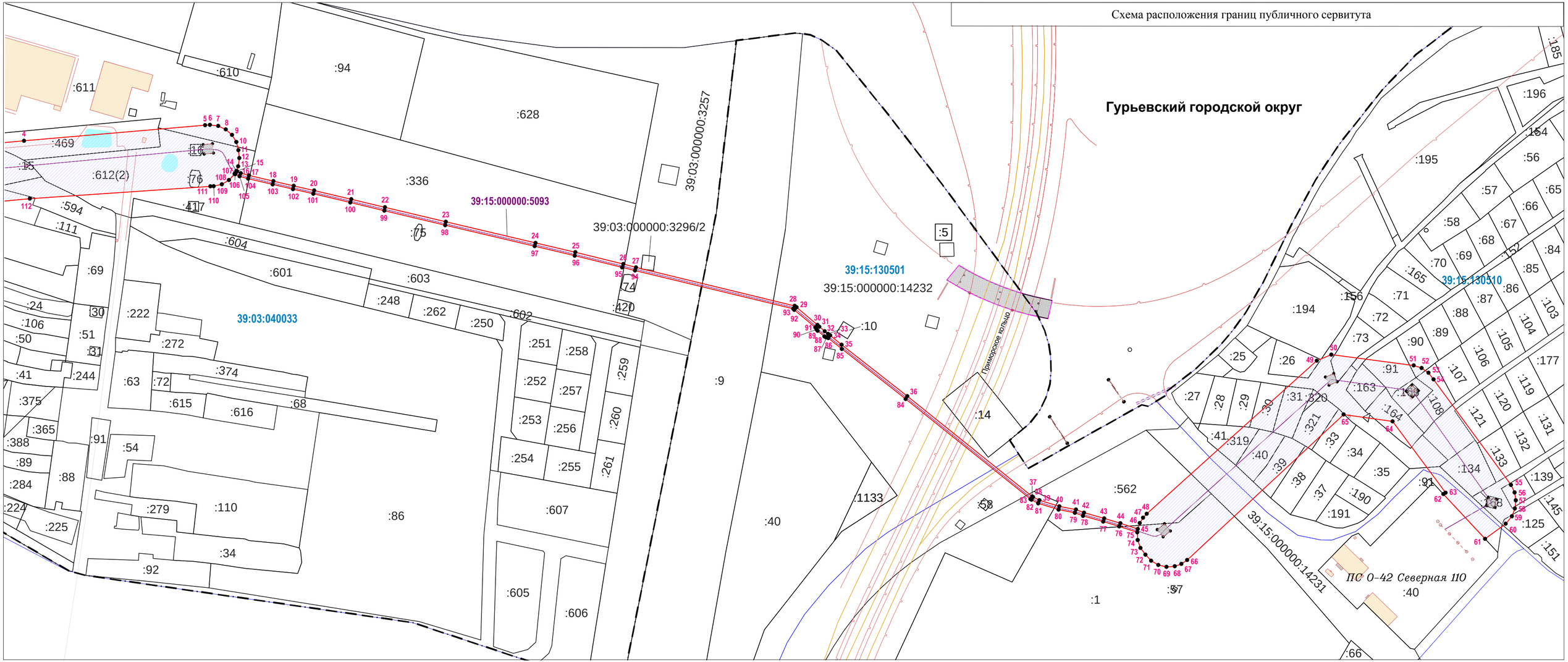Схема расположения границ публичного сервитута