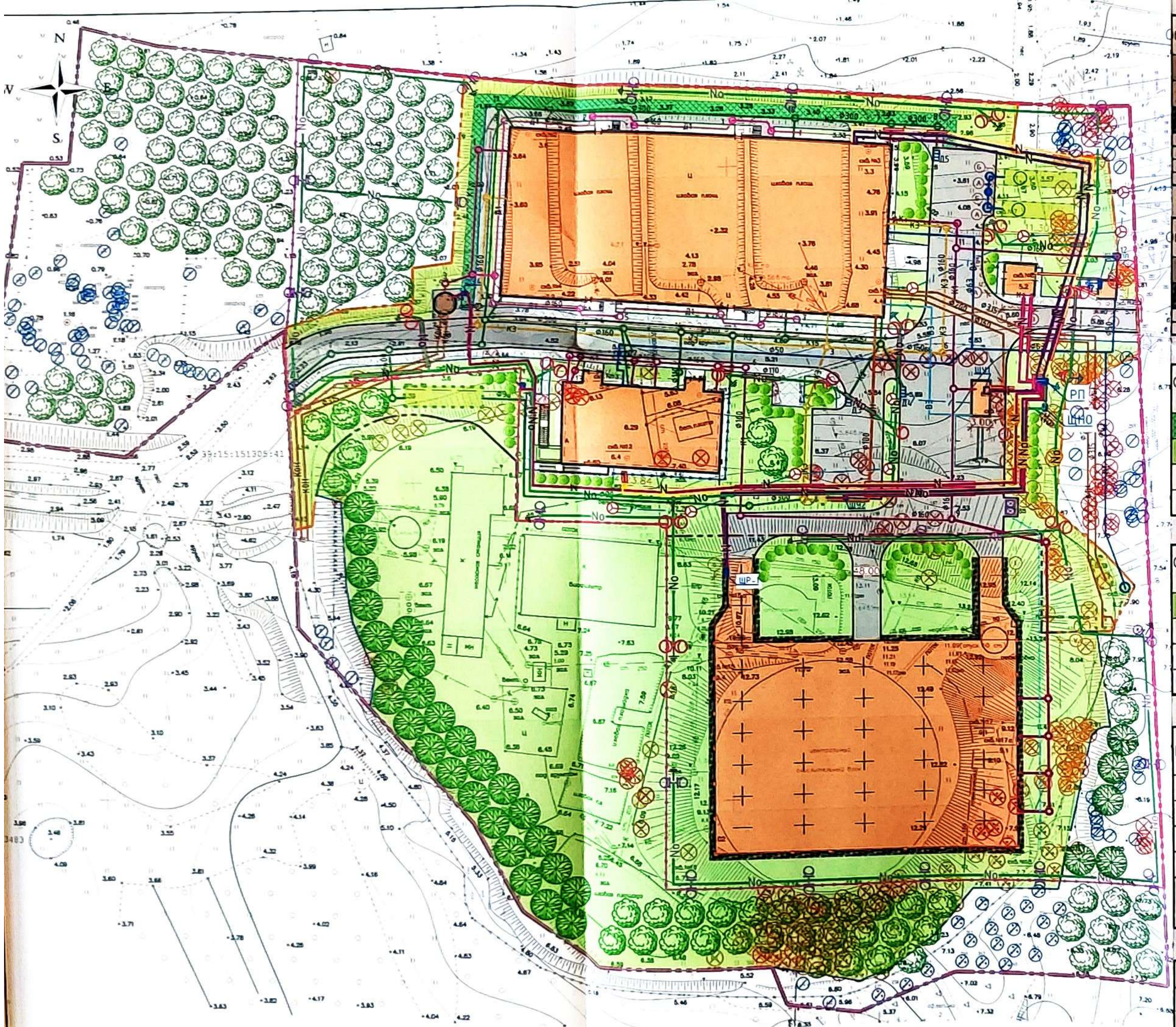

ВЕДОМОСТЬ ТРОТУАРОВ, ДОРОЖЕК И ПЛОЩАДОК (в границах первой зоны)

Обозначение	Наименование	Тип	Площадь покрытия, м²	Примечание
▒	Асфальтобетонное покрытие проезда, тротуара	1	1 903,0	
▨	Плиточное покрытие тротуара	2	362,0	
■	Бетонное покрытие отмостки	3	242,0	
═	Бортовой камень БР 100.30.15 (ГОСТ 6665–91)		436,0	м. пог.
═	Бортовой камень БР 100.20.8 (ГОСТ 6665–91)		544,0	м. пог.

ВЕДОМОСТЬ ТРОТУАРОВ, ДОРОЖЕК И ПЛОЩАДОК (в границах второй зоны)

Обозначение	Наименование	Тип	Площадь покрытия, м²	Примечание
▒	Асфальтобетонное покрытие проезда	1	126,0	
■	Бетонное покрытие отмостки	3	168,0	
═	Бортовой камень БР 100.30.15 (ГОСТ 6665–91)		73,0	м. пог.

ВЕДОМОСТЬ ЭЛЕМЕНТОВ ОЗЕЛЕНЕНИЯ (в границах первой зоны)

Обозначение	Поз.	Наименование породы или вида насаждения	Возраст, лет	Кол.	Примечание
🟩		Газон укрепленный с возможностью проезда пожарной техники	–	228,0	м² тип 4
🟩		Газон обыкновенный	–	2793,9	м² мятлик луговой 100 %
⊗		Вырубаемые зеленые насаждения		292	шт.
⊘		Сохраняемые зеленые насаждения		120	шт.

ВЕДОМОСТЬ ЭЛЕМЕНТОВ ОЗЕЛЕНЕНИЯ (в границах второй зоны)

Обозначение	Поз.	Наименование породы или вида насаждения	Возраст, лет	Кол.	Примечание
🟩		Газон обыкновенный	–	5265,0	м² мятлик луговой 100 %
❀		Клен остролистный Шведлера	10–12	132	
✸		Ива белая Тристис	10–12	32	
●		Боярышник круглолистный	3–5	71	

ВЕДОМОСТЬ МАЛЫХ АРХИТЕКТУРНЫХ ФОРМ И ПЕРЕНОСНЫХ ИЗДЕЛИЙ

Поз.	Обозначение	Наименование	Кол.	Примечание
1	•	Урна стальная Рибер	2	ООО "Б2Б" или аналог вес 40 кг
2	–	Скамейка стальная "София"	4	ООО "Б2Б" или аналог вес 46 кг
3	☒	Мусорный контейнер 1100 л арт. 22.C19 (Графитовый)	1	"Железная мебель" или аналог вес 45.9 кг
4	☐	Навес для контейнеров ДХО 04110	1	"Компания "Торуда-Парк" или аналог вес 60.0 кг
5	—	Комплект шлагбаума CAME GARD 3750 (до 4,2м, интенсивный)	1	"Компания "CAME" или аналог вес 47.0 кг Учтено в ИОС1.4

ВЕДОМОСТЬ ОБЬЁМОВ РАБОТ НА ОГРАЖДЕНИЕ

Поз.	Обозначение	Наименование	Ед. изм.	Кол.	Примечание
К1		Калитка h=2.5 м, L=1.0 м	шт.	2	См. КР
В1		Откатные ворота h=2.5 м, L=3,5 м	шт.	1	См. КР
В2		Откатные ворота h=2.5 м, L=5,0 м	шт.	1	См. КР
ОГ	—•—•—	Ограждение территории h=2.5 м	м.п.	641	См. КР

КОНСТРУКЦИИ ПОКРЫТИЙ

Тип 1

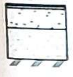

50 Асф-бетон плотный мелкозернистый марка I, тип Б (расход 128... ГОСТ 9128-2013

Проливка битумом (0,3 л/кв.м)

70 Асф-бетон пористый крупнозернистый марка I (расход 169,4 кг на 1 м.кв.) ГОСТ 9128-2013

Проливка битумом (0,7 л/кв.м)

200 Щебень фр.40-70 М600 ГОСТ 8267-93

350 Песок средней крупности ГОСТ 8736-2014

Уплотненный грунт

Тип 2

60 Бетонная плитка ГОСТ 17608-91

50 Цементно-песчаная смесь или раствор М-150 ГОСТ 28013-98

250 Песок средней крупности ГОСТ 8736-2014

Уплотненный грунт

Тип 3

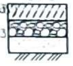

100 Бетон В12,5, армированный сеткой с ячейкой 100·100 ГОСТ 26633-2015

100 Щебень фр. 40-70 М600 ГОСТ 8267-2014

100 Песок средней крупности ГОСТ 8736-2014

Уплотненный грунт

Тип 4

50 Газонная решётка ГЕО ГАЗОН ЛАЙТ 50с растительным субстратом и семенами трав

40 Смесь растительного субстрата и гравия (фр. 30/60) ГОСТ 8267-93

200 Щебень фр. 40-70 М500 по способу заклинки (70%) растительный субстрат (30%) ГОСТ 8267-93

300 Гравий (фракция 40/60)

Уплотненный грунт

Примечание

1. Для посева газона создается почвенный слой толщиной Н=0,1 м (подготовка почвы). Применить механизированный способ внесения растительной земли.
2. Разбивку планировки территории производить после осуществления вертикальной планировки в натуре и очистки территории от мусора.
3. Площади покрытий даны без учета толщины бортового камня.
4. Расход бетона для устройства бетонных бортовых камней БР 100.30.15 – 0,059 м3 на 1 м.п., для БР 100.20.8 – 0,016 м3 на 1 м.п.

Изм.	Кол. уч.	Лист	№ док.	Подпись	Дата
Разработал	Яснопольская				
Н. контроль	Цыганова				
ГИП	Тарноев				
Утвердил	Чичикин				

01/03–24–ПКО

Реконструкция очистных сооружений мкр. Прибрежный г. Калининград, Калининградская область

Схема планировочной организации земельного участка

Стадия	Лист	Листов
П	5	

Посадочный план
М 1:500

ООО "АСГАРД"