АКТ О НЕОБХОДИМОСТИ ВЫРУБКИ (СНОСА), ПЕРЕСАДКИ И ОБРЕЗКИ ЗЕЛЕНЫХ НАСАЖДЕНИЙ

№ 1663 от «25» ноября 2021 года

Выдан: **ООО УК «Стандарт», 238005, г. Калининград, ул. Нарвская, 49Е, литера г г2, офис 103**

(наименование собственника, землевладельца, землепользователя, арендатора, почтовый индекс, адрес)

На основании:

акта обследования зеленых насаждений

№ **311** от «**26**» **марта** 20**21** года

в целях:

предотвращения аварийной ситуации

с условиями:

1. необходимо выполнить работы по:

вырубке, вырезке, обрезке

(наименование работ: вырубка (снос), пересадка, обрезка зеленых насаждений)

зеленых насаждений:

№ п/п	№ на схеме	Порода зеленых насаждений	Диаметр ствола, см (на высоте 1,3 м для деревьев), возраст, лет (для кустарников)	Описание состояния	Мероприятия
1	1	Клен	41	Неудовлетворительное состояние: усыхание кроны, дупло у основания, дупло на высоте 2 м, стволовая, прикорневая гниль, ассиметричная крона, заселен стволовыми вредителями, возможен слом ствола, угрожает падением	Вырубка
2	2	Клен	54	Неудовлетворительное состояние: усыхание кроны, дупло у основания, стволовая, прикорневая гниль, наклон, заселен стволовыми вредителями, возможен слом ствола, угрожает падением	Вырубка
3	3	Клен		В кроне присутствуют сухие, сломленные, зависшие ветви	Вырезка сухих, сломленных, зависших ветвей
4	4	Ясень		В кроне присутствуют сухие ветви	Вырезка сухих ветвей
5	5	Граб		В кроне присутствуют сухие ветви	Вырезка сухих ветвей
6	6	Граб		В кроне присутствуют сухие, сломленные, зависшие ветви	Вырезка сухих, сломленных, зависших ветвей
7	7	Граб		В кроне присутствуют сухие ветви	Вырезка сухих ветвей
8	8	Слива	16	Неудовлетворительное состояние: аварийный наклон, оголение корневой системы, стволовая гниль, угрожает падением на проезд	Вырубка
9	9	Ясень		В кроне присутствуют сухие ветви, имеет дупло у основания	Вырезка сухих ветвей
10	10	Ясень		В кроне присутствуют сухие ветви	Вырезка сухих ветвей

11	11	Ясень		В кроне присутствуют сухие ветви	Вырезка сухих ветвей
12	12	Вишня	11	Неудовлетворительное состояние: слом ствола на высоте 1 м, трещины ствола, аварийный наклон, угрожает падением	Вырубка
13	13	Ясень	103	Неудовлетворительное состояние: глубокое дупло у основания, стволовая гниль, гниль корневых лап, усыхание кроны, большое количество сухих скелетных ветвей в кроне, возможен слом ствола у основания, угрожает падением на МКД	Вырубка
14	14	Клен		В кроне присутствуют сухие ветви, ветви касаются стен и окон МКД	Вырезка сухих ветвей Обрезка ветвей, касающихся стен и окон МКД
15	15	Слива	24	Неудовлетворительное состояние: поднятие корневой системы, аварийный наклон, угрожает падением	Вырубка
16	16	Слива	22	Неудовлетворительное состояние: поднятие корневой системы, аварийный наклон, угрожает падением	Вырубка
17	17	Слива		В кроне присутствуют сухие ветви	Вырезка сухих ветвей
18	18	Слива		В кроне присутствуют сухие, сломленные, зависшие ветви	Вырезка сухих, сломленных, зависших ветвей
19	19	Слива	19	Неудовлетворительное состояние: усыхание кроны, многочисленные сломы ветвей, наклон, заселена плодовыми телами грибов, угрожает падением	Вырубка
20	20	Слива	15,23	Сухостойная, угрожает падением	Вырубка
21	21	Яблоня		В кроне присутствуют сухие ветви, имеет обширное дупло на высоте 1м	Вырезка сухих ветвей
22	22	Яблоня	22	Сухостойная, угрожает падением	Вырубка
23	23	Вишня		В кроне присутствуют сухие, сломленные, зависшие ветви	Вырезка сухих, сломленных, зависших ветвей
24	24	Слива	24	Сухостойная, поднятие корневой системы, зависла на соседнем дереве, угрожает падением	Вырубка
25	25	Слива	23	Сухостойная, угрожает падением	Вырубка
26	26	Слива	19, 24	Ствол диаметром 19 см находится в удовлетворительное состояние: усыхание кроны, сломы ветвей, трещины ствола, стволовая гниль, угрожает падением	Вырубка ствола диаметром 19 см

27	27	Яблоня	17	Сухостойная, угрожает падением	Вырубка
28	28	Яблоня	12, 28	Ствол диаметром 12 см – сухостой, угрожает падением	Вырубка сухого ствола диаметром 12 см
Итого: 13 шт. – вырубка, 2 шт. – вырубка ствола, 13 шт. – вырезка сухих, сломленных, зависших ветвей, 1 шт. – обрезка ветвей					

(количество и состояние зеленых насаждений)

на земельном участке, расположенном:

ул. Юношеская, 2-4, ул. Горького, 1-17, ул. Ген.-лейт. Озерова, 26а-28

Акт необходимости вырубки (сноса), пересадки обрезки зеленых насаждений от 07.04.2021 под № 258 считать недействительным в связи с сменной управляющей компании

(адрес, месторасположение, кадастровый номер земельного участка)

Приложение:

1. схема произрастания зеленых насаждений;

2. копия акта обследования зеленых насаждений № 311 от 26.03.2021 года;

3. фотофиксация зеленых насаждений.

2. Дата начала работ: **с момента получения данного акта**

Дата окончания работ: **не позднее 1 (одного) месяца с момента получения данного акта**

Заместитель главы администрации
председатель комитета городского хозяйства
и строительства
администрации городского округа
«Город Калининград»

_____ /**А.И. Запивалов**/
(подпись) (ФИО)

М.П.

Акт получил: _____
(ф.и.о., подпись)

Акт направлен почтой с уведомлением: _____

Оригинал акта о необходимости вырубки (сноса), пересадки и обрезки зеленых насаждений подлежит возврату в комитет городского хозяйства администрации городского округа «Город Калининград» в течение 5 рабочих дней после выполнения работ по вырубке (сносу), пересадке и обрезке зеленых насаждений.

Оригинал акта о необходимости вырубки (сноса), пересадки и обрезки зеленых насаждений с приложением акта освидетельствования места вырубки (сноса) зеленых насаждений подлежит хранению в комитете городского хозяйства администрации городского округа «Город Калининград» в установленном порядке.

Председатель комиссии:

И.о. председателя комиссии:

Начальник отдела озеленения управления благоустройства, озеленения и экологии комитета городского хозяйства и строительства администрации городского округа «Город Калининград» Д. Е. Петренко

(должность, подпись, фамилия, инициалы)

Члены комиссии:

Главный специалист отдела озеленения управления благоустройства, озеленения и экологии комитета городского хозяйства и строительства администрации городского округа «Город Калининград» О.А. Семибратова

(должность, подпись, фамилия, инициалы)

Ведущий специалист отдела озеленения управления благоустройства, озеленения и экологии комитета городского хозяйства и строительства администрации городского округа «Город Калининград» Н.С. Васильева

(должность, подпись, фамилия, инициалы)

УТВЕРЖДАЮ
Председатель комиссии по учету и вырубке (сносу) зеленых насаждений и компенсационному озеленению на территории городского округа «Город Калининград»
Кондратьев Ю. Л.
(фамилия, инициалы)

АКТ ОБСЛЕДОВАНИЯ ЗЕЛЕНЫХ НАСАЖДЕНИЙ

№ 311 от «26» марта 20 21 года

Комиссией по учету и вырубке (сносу) зеленых насаждений и компенсационному озеленению на территории городского округа «Город Калининград» в составе:

Ведущего инженера отдела по содержанию зеленых насаждений, скверов и зон отдыха МКУ «Калининградская служба заказчика» Сирота А. А.
(должность, фамилия, инициалы)

Ведущего инженера отдела по содержанию зеленых насаждений, скверов и зон отдыха МКУ «Калининградская служба заказчика» Галкиной С. А.
(должность, фамилия, инициалы)

проведено обследование зеленых насаждений, произрастающих на земельном участке, расположенном:

ул. Юношеская, 2-4, ул. Горького, 1-17, ул. Ген.-лейт. Озерова, 26а-28
(адрес, месторасположение, кадастровый номер земельного участка (при наличии))

в целях

оперативного обследования *

*(указывается цель согласно п. 1.4 Положения о комиссии по учету и вырубке (сносу) зеленых насаждений и компенсационному озеленению на территории городского округа «Город Калининград»)

на основании

задания на проведение оперативного обследования в связи с обращением физического лица (№ з-КГХ-245 от 03.03.2021)
(вид документа или информации в соответствии с п. 2.3 Положения о комиссии по учету и вырубке (сносу) зеленых насаждений и компенсационному озеленению на территории городского округа «Город Калининград», реквизиты)

Рябова Ю. С., 236040, г. Калининград, ул. Горького, д. 3, кв. 6

Результаты обследования зеленых насаждений:

На придомовой территории произрастают зеленые насаждения, в том числе:

№ п/п	№ на схеме	Порода зеленых насаждений	Диаметр ствола, см (на высоте 1,3 м для деревьев) / возраст, лет (для кустарников)	Оценка (описание) состояния зеленого насаждения	Рекомендуемые мероприятия
1	1	Клен	41	Неудовлетворительное состояние: усыхание кроны, дупло у основания, дупло на высоте 2 м, стволовая, прикорневая гниль, ассиметричная крона, заселен стволовыми вредителями, возможен слом ствола, угрожает падением	Вырубка
2	2	Клен	54	Неудовлетворительное состояние: усыхание кроны, обширное дупло у основания, стволовая,	Вырубка

				прикорневая гниль, наклон, заселен стволовыми вредителями, возможен слом ствола, угрожает падением	
3	3	Клен		В кроне присутствуют сухие, сломленные, зависшие ветви	Вырезка сухих, сломленных, зависших ветвей
4	4	Ясень		В кроне присутствуют сухие ветви	Вырезка сухих ветвей
5	5	Граб		В кроне присутствуют сухие ветви	Вырезка сухих ветвей
6	6	Граб		В кроне присутствуют сухие, сломленные, зависшие ветви	Вырезка сухих, сломленных, зависших ветвей
7	7	Граб		В кроне присутствуют сухие ветви	Вырезка сухих ветвей
8	8	Слива	16	Неудовлетворительное состояние: аварийный наклон, оголение корневой системы, стволовая гниль, угрожает падением на проезд	Вырубка
9	9	Ясень		В кроне присутствуют сухие ветви, имеет дупло у основания	Вырезка сухих ветвей
10	10	Ясень		В кроне присутствуют сухие ветви	Вырезка сухих ветвей
11	11	Ясень		В кроне присутствуют сухие ветви	Вырезка сухих ветвей
12	12	Вишня	11	Неудовлетворительное состояние: слом ствола на высоте 1 м, трещины ствола, аварийный наклон, угрожает падением	Вырубка
13	13	Ясень	103	Неудовлетворительное состояние: глубокое дупло у основания, стволовая гниль, гниль корневых лап, усыхание кроны, большое количество сухих скелетных ветвей в кроне, возможен слом ствола у основания, угрожает падением на МКД	Вырубка
14	14	Клен		В кроне присутствуют сухие ветви, ветви касаются стен и окон МКД	Вырезка сухих ветвей, обрезка ветвей, касающихся стен и окон МКД
15	15	Слива	24	Неудовлетворительное состояние: поднятие корневой системы, аварийный наклон, угрожает падением	Вырубка
16	16	Слива	22	Неудовлетворительное состояние: поднятие корневой системы, аварийный наклон, угрожает падением	Вырубка
17	17	Слива		В кроне присутствуют сухие ветви	Вырезка сухих ветвей
18	18	Слива		В кроне присутствуют сухие, сломленные, зависшие ветви	Вырезка сухих, сломленных, зависших ветвей
19	19	Слива	19	Неудовлетворительное состояние: усыхание кроны, многочисленные сломы ветвей, наклон, заселена плодовыми телами грибов, угрожает падением	Вырубка
20	20	Слива	15,23	Сухостойная, угрожает падением	Вырубка

21	21	Яблоня		В кроне присутствуют сухие ветви, имеет обширное дупло на высоте 1 м	Вырезка сухих ветвей
22	22	Яблоня	22	Сухостойная, угрожает падением	Вырубка
23	23	Вишня		В кроне присутствуют сухие, сломленные, зависшие ветви	Вырезка сухих, сломленных, зависших ветвей
24	24	Слива	24	Сухостойная, поднятие корневой системы, зависла на соседнем дереве, угрожает падением	Вырубка
25	25	Слива	23	Сухостойная, угрожает падением	Вырубка
26	26	Слива	19,24	Ствол диаметром 19 см находится в неудовлетворительном состоянии: усыхание кроны, сломы ветвей, трещины ствола, стволовая гниль, угрожает падением; Ствол диаметром 24 находится в удовлетворительном состоянии.	Вырубка ствола диаметром 19 см Отсутствуют
27	27	Яблоня	17	Сухостойная, угрожает падением	Вырубка
28	28	Яблоня	12,28	Ствол диаметром 12 см – сухой, угрожает падением, Ствол диаметром 28 см находится в удовлетворительном состоянии.	Вырубка сухого ствола диаметром 12 см, Отсутствуют

Приложение:

1. Схема расположения зеленых насаждений на 2 листах;
2. Фотофиксация зеленых насаждений на 6 листах.

Заместитель председателя комиссии

Начальник отдела озеленения управления благоустройства, озеленения и экологии комитета городского хозяйства администрации городского округа «Город Калининград» **Д. Е. Петренко**

(должность, подпись, фамилия, инициалы)

Члены комиссии:

Ведущий инженер **А. А. Сирота**

(должность, подпись, фамилия, инициалы)

Ведущий инженер **С. А. Галкина**

(должность, подпись, фамилия, инициалы)

2

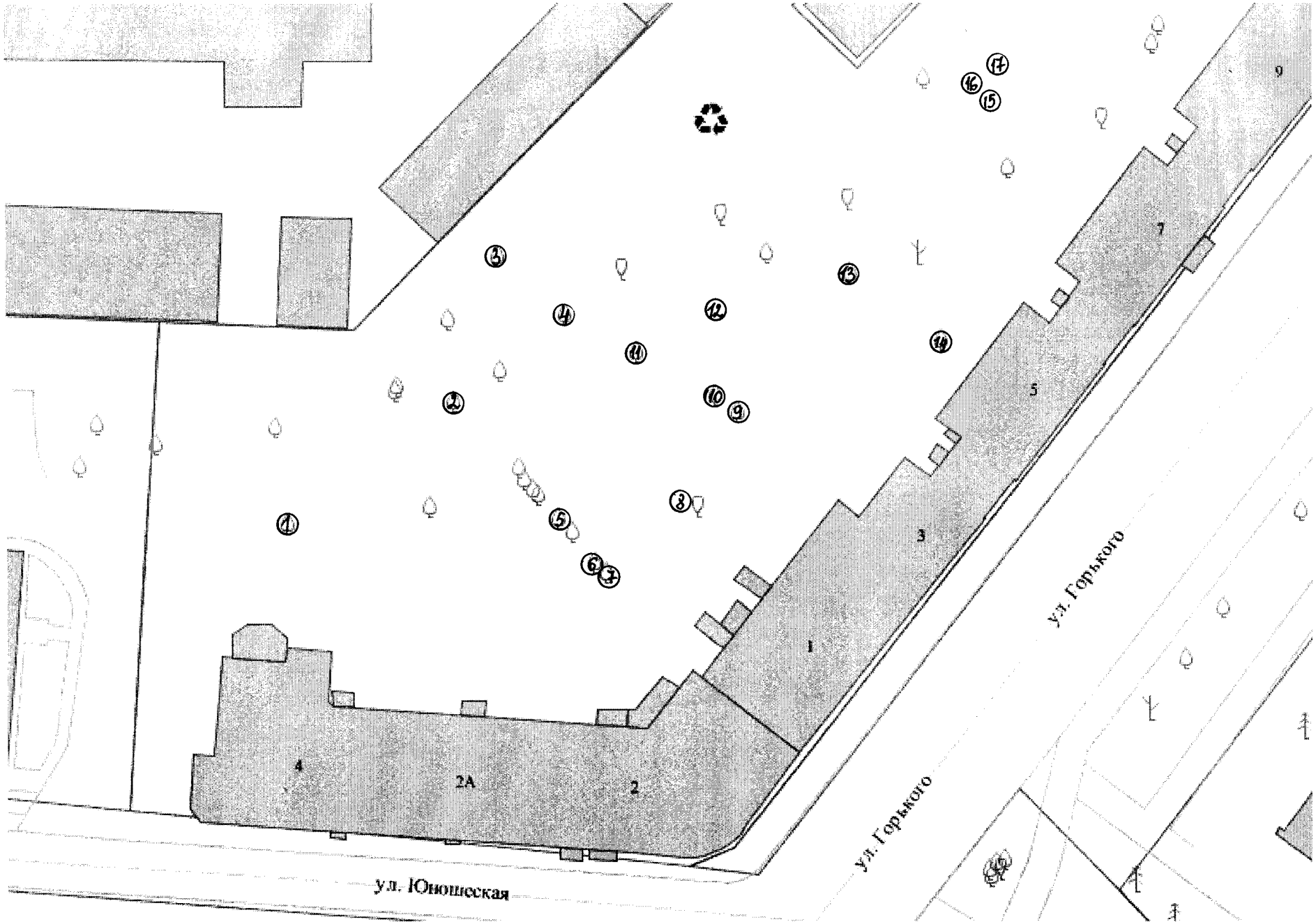
ул. Горького
ул. Горького
ул. Юношеская
1
2
2А
3
4
5
7
9

1

2

3

3

3

3

3

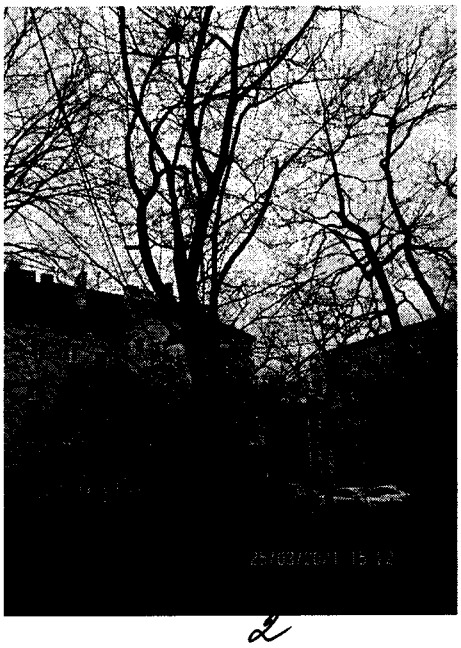

2

2

3

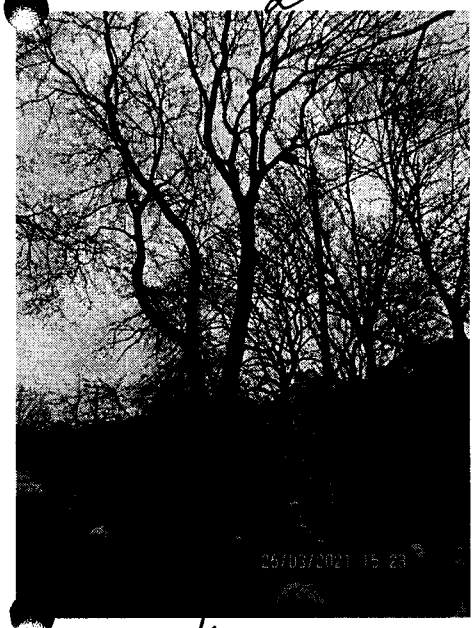

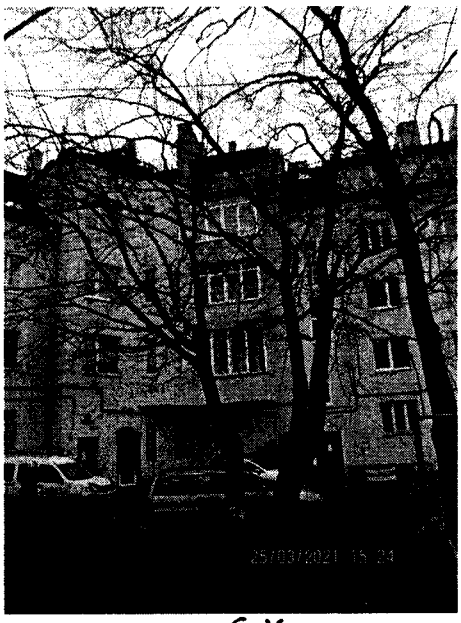

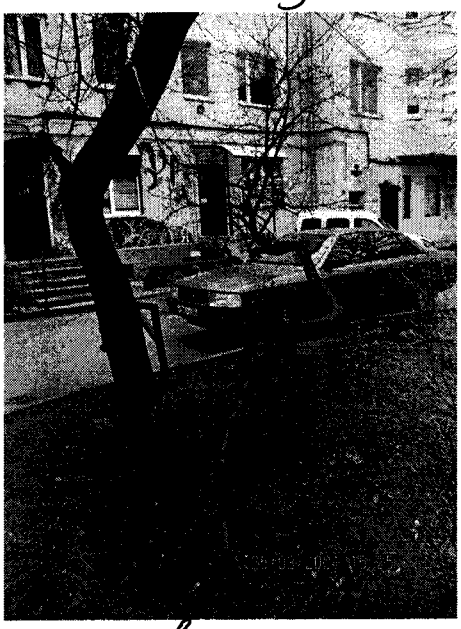

4

6,7

8

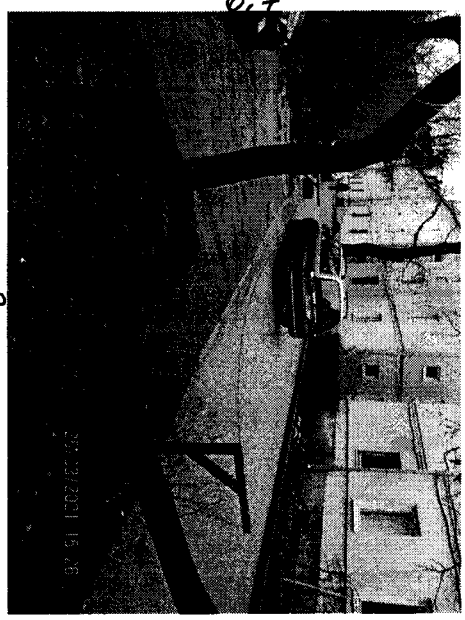

9,10

9

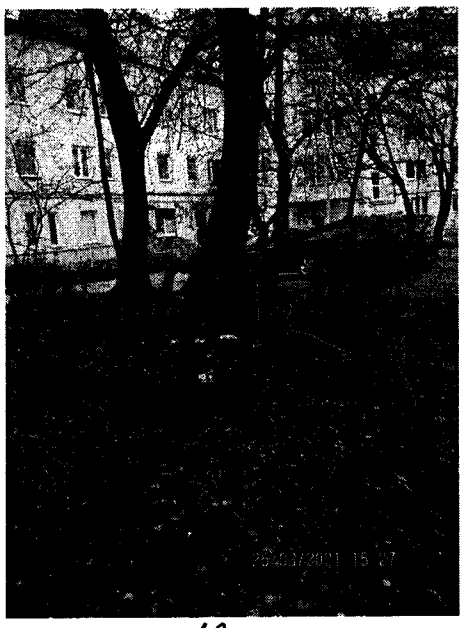

12

12

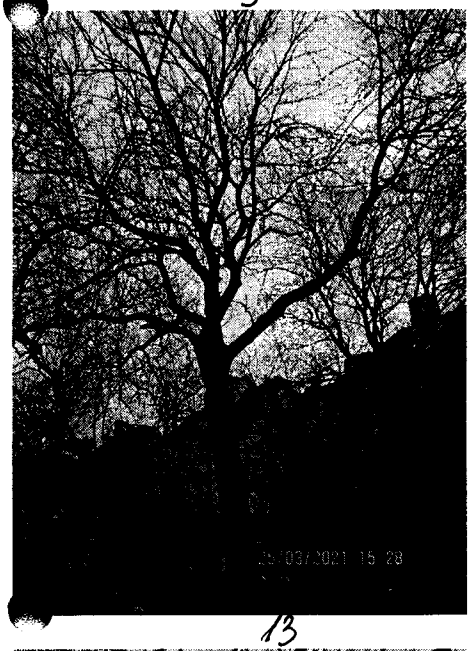

13

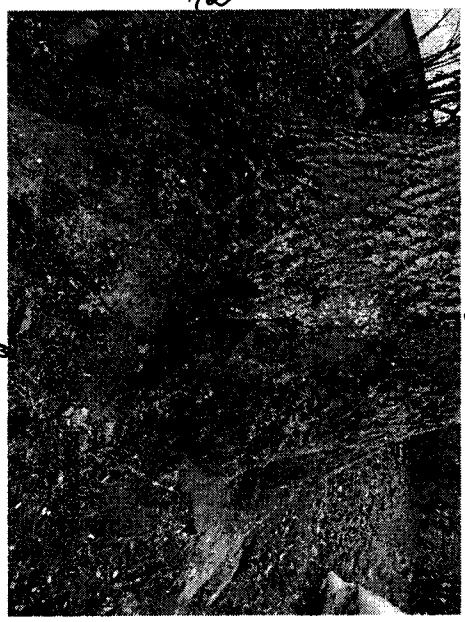

13

14

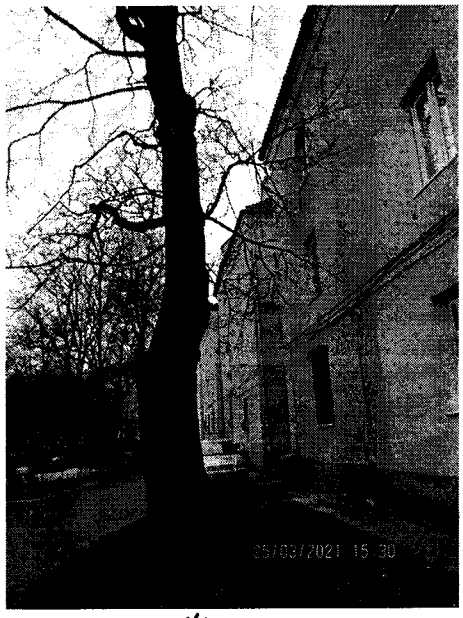

14

15, 16

15, 16

15, 16

17

17

18

18

19

19

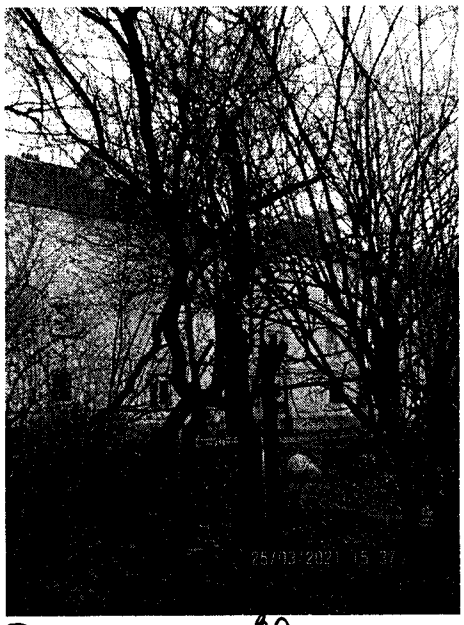

20

21

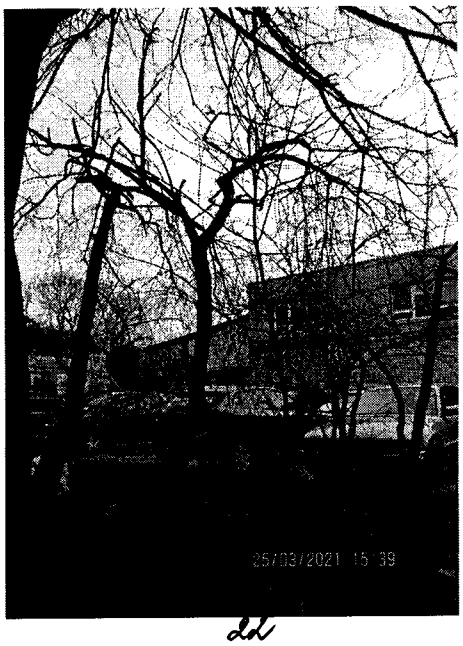

22

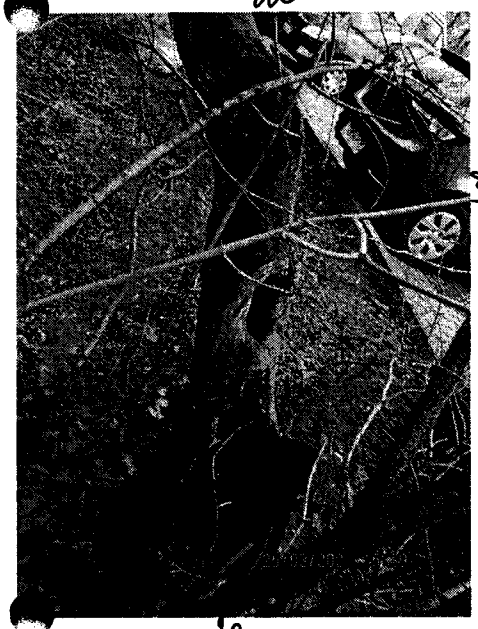

23

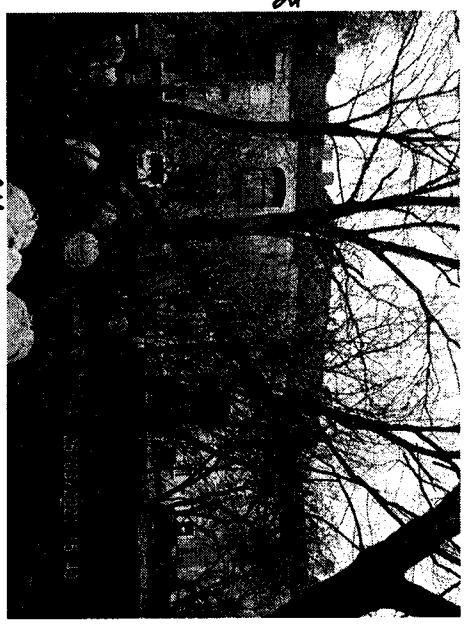

24

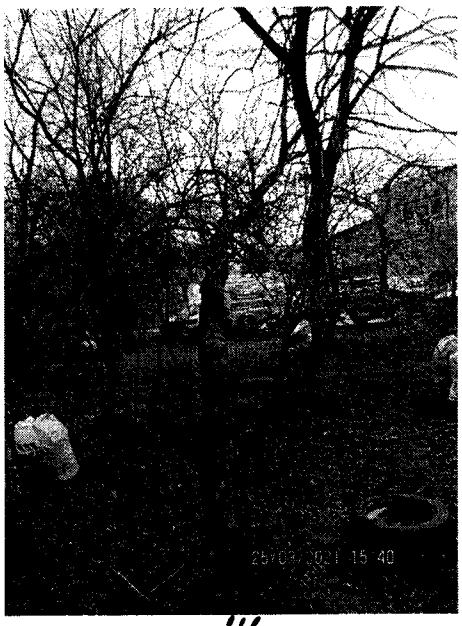

26

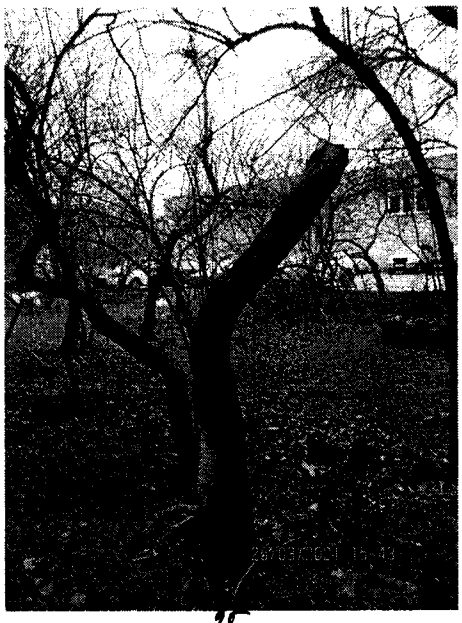

25

27

9, 10

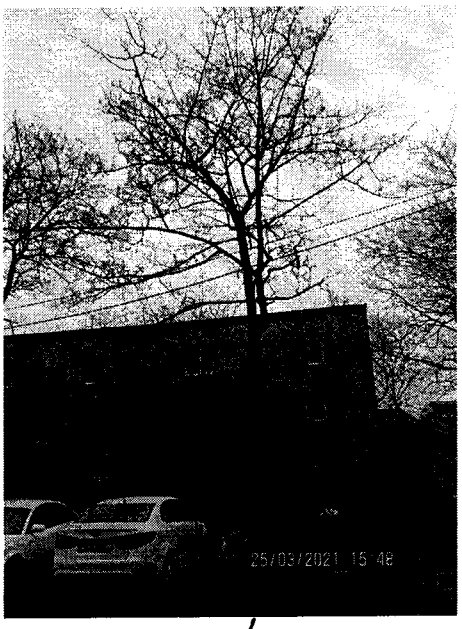

1

АКТ О НЕОБХОДИМОСТИ ВЫРУБКИ (СНОСА), ПЕРЕСАДКИ И ОБРЕЗКИ ЗЕЛЕНЫХ НАСАЖДЕНИЙ

№ 258 от «07» апреля 20**21** года

Выдан: **ООО «Приоритет», 238005, г. Калининград, ул. Тихорецкого, д. 17**
(наименование собственника, землевладельца, землепользователя, арендатора, почтовый индекс, адрес)

На основании:
акта обследования зеленых насаждений
№ **311** от «**26**» **марта** 20**21** года
в целях:
предотвращения аварийной ситуации
с условиями:
1. необходимо выполнить работы по:
вырубке, вырезке, обрезке
(наименование работ: вырубка (снос), пересадка, обрезка зеленых насаждений)
зеленых насаждений:

№ п/п	№ на схеме	Порода зеленых насаждений	Диаметр ствола, см (на высоте 1,3 м для деревьев), возраст, лет (для кустарников)	Описание состояния	Мероприятия
1	1	Клен	41	Неудовлетворительное состояние: усыхание кроны, дупло у основания, дупло на высоте 2 м, стволовая, прикорневая гниль, ассиметричная крона, заселен стволовыми вредителями, возможен слом ствола, угрожает падением	Вырубка
2	2	Клен	54	Неудовлетворительное состояние: усыхание кроны, дупло у основания, стволовая, прикорневая гниль, наклон, заселен стволовыми вредителями, возможен слом ствола, угрожает падением	Вырубка
3	3	Клен		В кроне присутствуют сухие, сломленные, зависшие ветви	Вырезка сухих, сломленных, зависших ветвей
4	4	Ясень		В кроне присутствуют сухие ветви	Вырезка сухих ветвей
5	5	Граб		В кроне присутствуют сухие ветви	Вырезка сухих ветвей
6	6	Граб		В кроне присутствуют сухие, сломленные, зависшие ветви	Вырезка сухих, сломленных, зависших ветвей
7	7	Граб		В кроне присутствуют сухие ветви	Вырезка сухих ветвей
8	8	Слива	16	Неудовлетворительное состояние: аварийный наклон, оголение корневой системы, стволовая гниль, угрожает падением на проезд	Вырубка
9	9	Ясень		В кроне присутствуют сухие ветви, имеет дупло у основания	Вырезка сухих ветвей
10	10	Ясень		В кроне присутствуют сухие ветви	Вырезка сухих ветвей

11	11	Ясень		В кроне присутствуют сухие ветви	Вырезка сухих ветвей
12	12	Вишня	11	Неудовлетворительное состояние: слом ствола на высоте 1 м, трещины ствола, аварийный наклон, угрожает падением	Вырубка
13	13	Ясень	103	Неудовлетворительное состояние: глубокое дупло у основания, стволовая гниль, гниль корневых лап, усыхание кроны, большое количество сухих скелетных ветвей в кроне, возможен слом ствола у основания, угрожает падением на МКД	Вырубка
14	14	Клен		В кроне присутствуют сухие ветви, ветви касаются стен и окон МКД	Вырезка сухих ветвей Обрезка ветвей, касающихся стен и окон МКД
15	15	Слива	24	Неудовлетворительное состояние: поднятие корневой системы, аварийный наклон, угрожает падением	Вырубка
16	16	Слива	22	Неудовлетворительное состояние: поднятие корневой системы, аварийный наклон, угрожает падением	Вырубка
17	17	Слива		В кроне присутствуют сухие ветви	Вырезка сухих ветвей
18	18	Слива		В кроне присутствуют сухие, сломленные, зависшие ветви	Вырезка сухих, сломленных, зависших ветвей
19	19	Слива	19	Неудовлетворительное состояние: усыхание кроны, многочисленные сломы ветвей, наклон, заселена плодовыми телами грибов, угрожает падением	Вырубка
20	20	Слива	15,23	Сухостойная, угрожает падением	Вырубка
21	21	Яблоня		В кроне присутствуют сухие ветви, имеет обширное дупло на высоте 1м	Вырезка сухих ветвей
22	22	Яблоня	22	Сухостойная, угрожает падением	Вырубка
23	23	Вишня		В кроне присутствуют сухие, сломленные, зависшие ветви	Вырезка сухих, сломленных, зависших ветвей
24	24	Слива	24	Сухостойная, поднятие корневой системы, зависла на соседнем дереве, угрожает падением	Вырубка
25	25	Слива	23	Сухостойная, угрожает падением	Вырубка
26	26	Слива	19, 24	Ствол диаметром 19 см находится в удовлетворительное состояние: усыхание кроны, сломы ветвей, трещины ствола, стволовая гниль, угрожает падением	Вырубка ствола диаметром 19 см

27	27	Яблоня	17	Сухостойная, угрожает падением	Вырубка
28	28	Яблоня	12, 28	Ствол диаметром 12 см – сухостой, угрожает падением	Вырубка сухого ствола диаметром 12 см
Итого: 13 шт. – вырубка, 2 шт. – вырубка ствола, 13 шт. – вырезка сухих, сломленных, зависших ветвей, 1 шт. – обрезка ветвей					

(количество и состояние зеленых насаждений)

на земельном участке, расположенном:

ул. Юношеская, 2-4, ул. Горького, 1-17, ул. Ген.-лейт. Озерова, 26а-28

(адрес, месторасположение, кадастровый номер земельного участка)

Приложение:

1. схема произрастания зеленых насаждений;

2. копия акта обследования зеленых насаждений № 311 от 26.03.2021 года;

3. фотофиксация зеленых насаждений.

2. Дата начала работ: **с момента получения данного акта**

Дата окончания работ: **не позднее 10 (десяти) дней с момента получения данного акта**

Заместитель главы администрации
председатель комитета городского хозяйства
администрации городского округа
«Город Калининград» _____ /**А.И. Запивалов**/

(подпись) (ФИО)

М.П.

Акт получил: _____

(ф.и.о., подпись)

Акт направлен почтой с уведомлением: _____

Оригинал акта о необходимости вырубки (сноса), пересадки и обрезки зеленых насаждений подлежит возврату в комитет городского хозяйства администрации городского округа «Город Калининград» в течение 5 рабочих дней после выполнения работ по вырубке (сносу), пересадке и обрезке зеленых насаждений.

Оригинал акта о необходимости вырубки (сноса), пересадки и обрезки зеленых насаждений с приложением акта освидетельствования места вырубки (сноса) зеленых насаждений подлежит хранению в комитете городского хозяйства администрации городского округа «Город Калининград» в установленном порядке.

Председатель комиссии:

Заместитель председателя комитета городского хозяйства администрации городского округа «Город Калининград» **Ю. Л. Кондратьев**

(должность, подпись, ф.и.о.)

Заместитель председателя комиссии:

Начальник отдела озеленения управления благоустройства, озеленения и экологии комитета городского хозяйства администрации городского округа «Город Калининград» **Д. Е. Петренко**

(должность, подпись, фамилия, инициалы)

Члены комиссии:

Ведущий специалист отдела озеленения управления благоустройства, озеленения и экологии администрации городского округа «Город Калининград» **М.А. Павлова**

(должность, подпись, фамилия, инициалы)

Ведущий специалист отдела озеленения управления благоустройства, озеленения и экологии администрации городского округа «Город Калининград» **Н.С. Васильева**

(должность, подпись, ф.и.о.)

Администра... | Ваш участок | Google Карты | Раскрытие и... | 049461ec1f1... | Официальны... | Реестр объе...

dom.gosuslugi.ru/#/houses

Сервисы | dom.gosuslugi.ru | Повернуть PDF — | Предоставление с... | Калькулятор дат с... | ПОС | Список для чтения

Поиск дома по адресу | Поиск дома по управляющей организации | Поиск дома по ОМС

Поиск

Субъект РФ	Калининградская область	Тип дома	
Район		Способ управления	
Город	г Калининград	Состояние	
Населенный пункт		Кадастровый номер	
Элемент планировочной структуры		☐ Отобразить снесенные объекты жилищного фонда	
Улица			
Номер здания	ул Юношеская 2-4, ул Ген-лт Озерова 26-28, ул Горь...		
☐ Отобразить неактуальные адреса			
Код ОКТМО			

Свернуть поиск

Очистить | Найти

Всего записей: 1

обл Калининградская, г Калининград, д. ул.Юношеская 2-4, ул.Ген-лт.Озерова 26-28, ул.Горького 1-17

Кадастровый номер:	39:15:121701:11	**Состояние:**	Исправный
Год ввода в эксплуатацию:	1962	**Управляющая организация:**	ООО УК "СТАНДАРТ"
Серия/Тип проекта здания:	типовой	**Количество помещений (жилых/нежилых):**	120/15
Количество этажей:	7		

Сведения об объекте жилищного фонда | Информация об исполнителях услуг | Информация об ОМС | Электронный паспорт дома

РУС | четверг 25.11.2021