

**АКТ О НЕОБХОДИМОСТИ ВЫРУБКИ (СНОСА), ПЕРЕСАДКИ И ОБРЕЗКИ
ЗЕЛЕННЫХ НАСАЖДЕНИЙ**

№ а-АОН- 813 от « 15 » апреля 2026 года

Выдан: **ООО «УК Стандарт», 236023, г. Калининград, ул. Нарвская, д. 49е, офис 103**
(ФИО либо наименование юридического лица - собственника, землевладельца, землепользователя,
арендатора земельного участка, почтовый индекс, адрес)

На основании акта обследования зеленых насаждений: № а-ОЗН-540 от «09» апреля 2026 года
в срок (период)) **в ближайший разрешенный период (осень – зима 2026 г. – зима - весна 2027 г.)***
установленный (предписанный) срок (период) выполнения работ

на земельном участке, расположенном: ул. Красная, 261 б
(адрес, адресные ориентиры земельного участка, кадастровый номер (при наличии))

в целях: **проведения рубок ухода**
разрешено (необходимо) выполнение следующих работ:

№ п/п	№ на схеме	Порода, вид зеленых насаждений	Диаметр ствола, см (на высоте 1,3 м для деревьев), возраст, лет (для кустарников)	Описание состояния	Мероприятия вырубкой (снос), и/или обрезка зеленых насаждений
1	10	Липа	49	Сильно разросшаяся крона.	Омоложивающая обрезка на высоту 8 м с сохранением скелетных ветвей не менее 1/3 их длины
Итого: 1 шт. – омолаживающая обрезка					

Приложение:

1. Копия акта обследования зеленых насаждений № а-ОЗН-540 от 09.04.2026 года

2. Схема расположения зеленых насаждений;

3. Фотофиксация зеленых насаждений.

Заместитель главы администрации,
председатель комитета городского хозяйства и строительства администрации городского округа «Город Калининград»



(подпись) / **М.В. Федосеев**/
(ФИО)

Оригинал акта о необходимости вырубке (сноса), пересадки и обрезки зеленых насаждений подлежит возврату в комитет городского хозяйства и строительства администрации городского округа «Город Калининград» в течение 5 рабочих дней после выполнения работ по вырубке (сносу), пересадке и обрезке зеленых насаждений.

Оригинал акта о необходимости вырубке (сноса), пересадки и обрезки зеленых насаждений с приложением акта освидетельствования места вырубке (сноса) зеленых насаждений подлежит хранению в комитете городского хозяйства и строительства администрации городского округа «Город Калининград» в установленном порядке.

* разрешенный период – период, установленный Приказом комитета городского хозяйства и строительства «О разрешенном периоде производства работ по обрезке зеленых насаждений на территории городского округа «Город Калининград» (далее – Приказ) в связи с окончанием вегетационного периода.

Омоложивающую и формовочную обрезку следует проводить ранней весной до распускания почек или осенью после листопада в соответствии с Приказом в действующей редакции на момент выполнения работ.

Приказ размещается на официальном сайте администрации городского округа «Город Калининград» (www.klgd.ru/) в разделе/подразделе «Направление деятельности»/ «Городское хозяйство»/ «Озеленение»/ Приказ комитета городского хозяйства и строительства «О разрешенном периоде производства работ по обрезке зеленых насаждений на территории городского округа «Город Калининград».

УТВЕРЖДАЮ

Председатель комиссии по учету и вырубке (сносу) зеленых насаждений и компенсационному озеленению на территории городского округа «Город Калининград»

Орлов А.В.

(фамилия, инициалы)

АКТ ОБСЛЕДОВАНИЯ ЗЕЛЕННЫХ НАСАЖДЕНИЙ

№ **а-ОЗН-** 540 от « 09 » апреля 20 26 года

Комиссией по учету и вырубке (сносу) зеленых насаждений и компенсационному озеленению на территории городского округа «Город Калининград» в составе:

Начальника отдела по обследованию зеленых насаждений МКУ «Калининградская служба заказчика» Полянской А. С.

Ведущего инженера отдела по обследованию зеленых насаждений МКУ «Калининградская служба заказчика» Федоровой О. О.

(должность, фамилия, инициалы)

на основании

задания на проведение оперативного обследования в связи с обращением юридического лица (№ в-КГХиС-1952 от 23.03.2026)

ООО УК «СТАНДАРТ», 236023, г. Калининград, ул. Нарвская, д. 49е, оф. 103

в целях

оперативного обследования

проведено обследование зеленых насаждений, произрастающих на земельном участке, расположенном:

ул. Красная, 2616

Результаты обследования зеленых насаждений:

На придомовой территории произрастают зеленые насаждения, в том числе:

№ п/п	№ на схеме	Порода зеленых насаждений	Экол. цен., балл	Диаметр ствола, см (на высоте 1,3 м для деревьев) / возраст, лет (для кустарников)	Оценка (описание) состояния зеленого насаждения	Рекомендуемые мероприятия
1	1	Клен			Ослабленное состояние. Гниль, дупла, наклон, сухие ветви отсутствуют	Отсутствуют.
2	2	Клен			Ослабленное состояние. Гниль, дупла, наклон, сухие ветви отсутствуют	Отсутствуют.
3	3	Клен			Ослабленное состояние. Гниль, дупла, наклон, сухие ветви отсутствуют	Отсутствуют.
4	4	Клен			Ослабленное состояние. Гниль, дупла, наклон, сухие ветви отсутствуют	Отсутствуют.
5	5	Дуб			В кроне присутствуют сухие ветви	Вырезка сухих ветвей.

6	6	Клен			Ослабленное состояние. Гниль, дупла, наклон, сухие ветви отсутствуют	Отсутствуют.
7	7	Дуб			В кроне присутствуют сухие ветви	Вырезка сухих ветвей.
8	8	Клен			Ослабленное состояние. Гниль, дупла, наклон, сухие ветви отсутствуют	Отсутствуют.
9	9	Клен			Ослабленное состояние. Гниль, дупла, наклон, сухие ветви отсутствуют	Отсутствуют.
10	11	Клен остролистный		65	Сильно ослабленное состояние: глубокое дупло у основания, стволовая, прикорневая гниль, заселен стволовыми вредителями, угрожает падением, представляет угрозу жизни и здоровью граждан, а также причинения ущерба имуществу, больной, не подлежащий лечению и оздоровлению	Санитарная рубка.
11	12	Клен остролистный		69	Сильно ослабленное состояние: глубокая стволовая гниль, заселен стволовыми вредителями, плодовыми телами грибов, угрожает падением, представляет угрозу жизни и здоровью граждан, а также причинения ущерба имуществу, больной, не подлежащий лечению и оздоровлению	Санитарная рубка.
12	13	Граб обыкновенный		51	Сильно ослабленное состояние: глубокое дупло у основания с отсутствием древесины, стволовая, прикорневая гниль, расщепление древесины, заселен стволовыми вредителями, угрожает падением, представляет угрозу жизни и здоровью граждан, а также причинения ущерба имуществу, больной, не подлежащий лечению и оздоровлению	Санитарная рубка.
13	10	Липа		49	Сильно разросшаяся крона	Омоложивающая обрезка на высоту 8 м с сохранением скелетных ветвей не менее 1/3 их длины.

Омоложивающей и формовочной обрезке деревья породы клен, дуб не подлежат.

Приложение:

1. Схема расположения зеленых насаждений.
2. Фотофиксация зеленых насаждений.

Заместитель председателя комиссии:

Начальник отдела озеленения управления благоустройства, озеленения и экологии комитета городского хозяйства и строительства администрации городского округа «Город Калининград»

(должность, подпись, фамилия, инициалы)

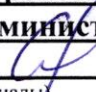
 **О. А. Семибратова**

Члены комиссии:

Начальник отдела*

(должность, подпись, фамилия, инициалы)

 **А. С. Полянская**

Ведущий инженер

(должность, подпись, фамилия, инициалы)

 **О. О. Федорова**

*- специалист, имеющий квалификацию «Лесопатолог»

ул. Красная

259

263

265

261B

261Б

261А

261Г

8 0 8 16-261





11



11

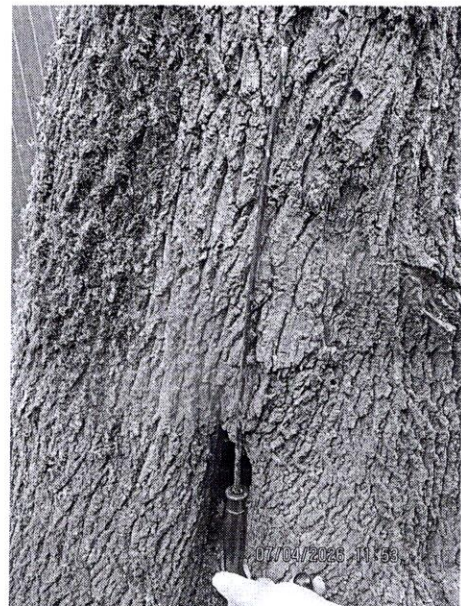

11

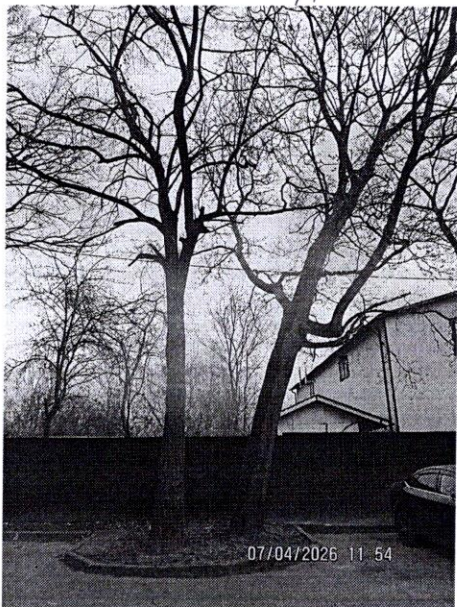

10 11



10 11

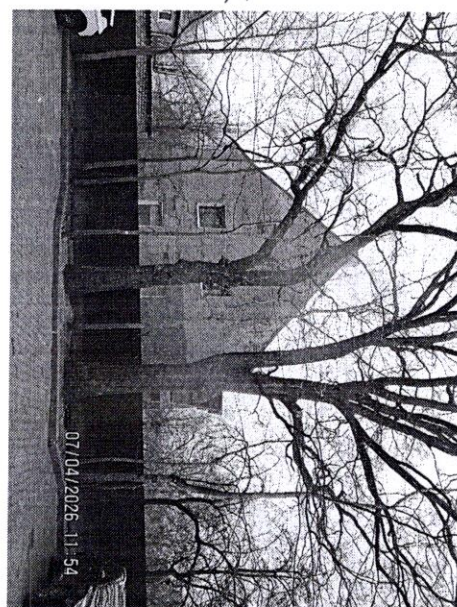

1-9



1-9

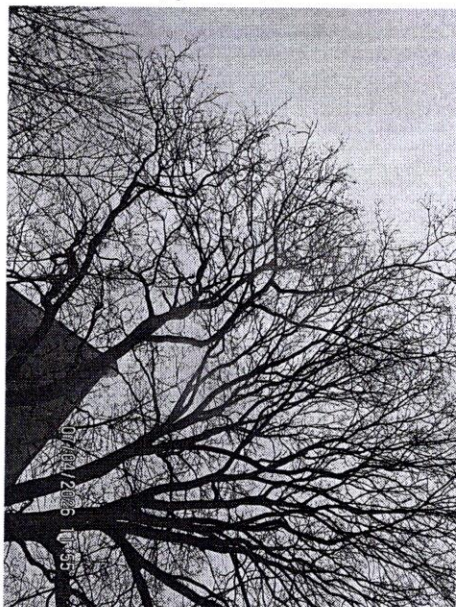

1-9

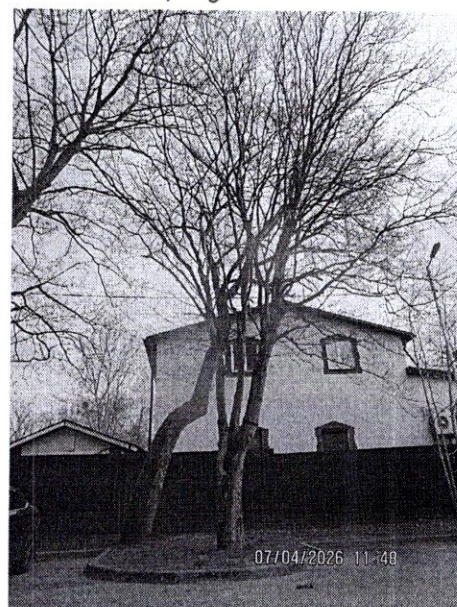

12 13

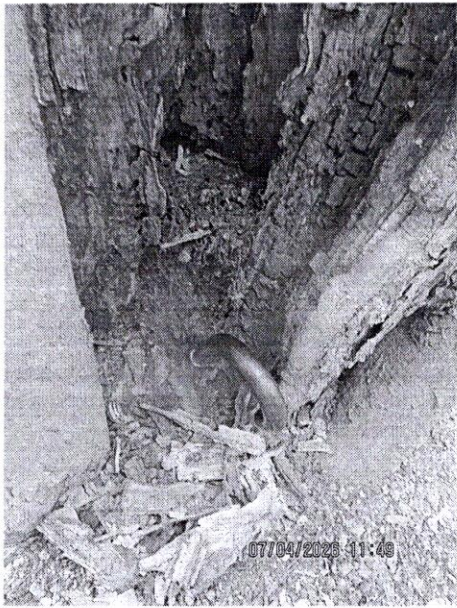

13

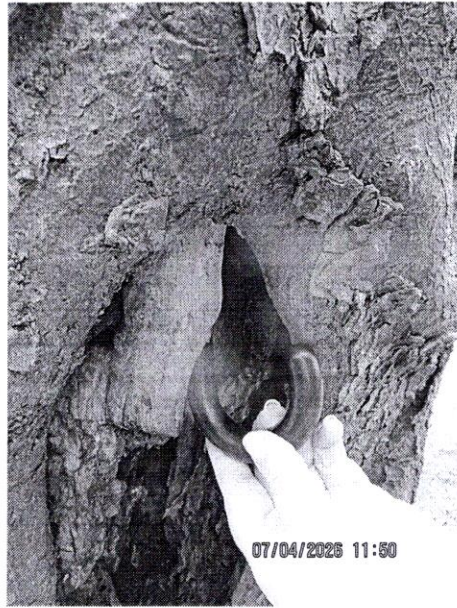

13

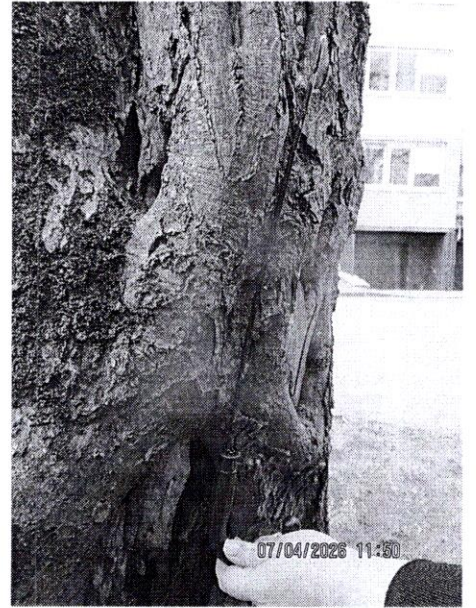

13

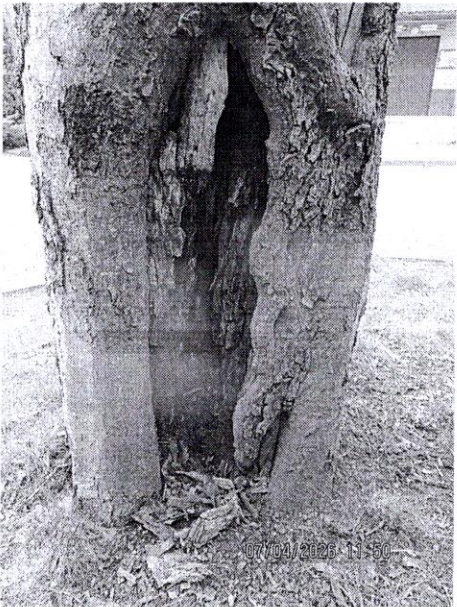

13

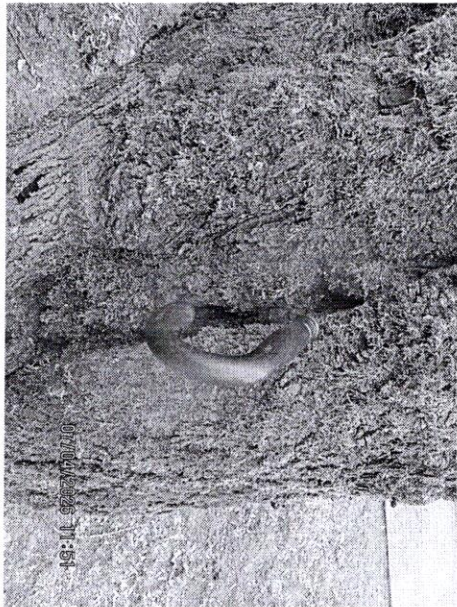

12

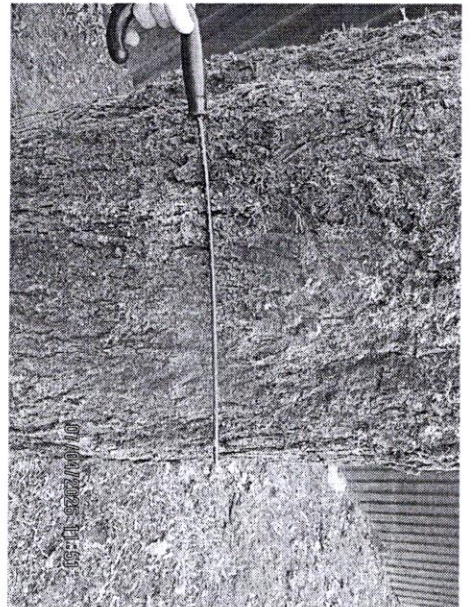

12