АКТ О НЕОБХОДИМОСТИ ВЫРУБКИ (СНОСА), ПЕРЕСАДКИ И ОБРЕЗКИ ЗЕЛЕНЫХ НАСАЖДЕНИЙ

№ 1073 от «31» августа 2021 года

Выдан: **МКУ «Калининградская служба заказчика», 236040, г. Калининград, ул. Подп. Иванникова, д. 1**

(наименование собственника, землевладельца, землепользователя, арендатора, почтовый индекс, адрес)

На основании:

акта обследования зеленых насаждений

№ **1137** от «**05**» **августа** 20**21** года

в целях:

предотвращение аварийной ситуации

с условиями:

1. необходимо выполнить работы по:

выкопка

(наименование работ: вырубка (снос), пересадка, обрезка зеленых насаждений)

зеленых насаждений:

№ п/п	№ на схеме	Порода зеленых насаждений	Диаметр ствола, см (на высоте 1,3 м для деревьев), возраст, лет (для кустарников)	Описание состояния	Мероприятия
1	1	Береза	3	сухостойная	Выкопка
2	2	Береза	3	сухостойная	Выкопка
3	3	Береза	3	сухостойная	Выкопка
4	4	Бук	3	Неудовлетворительное состояние, усыхание кроны более 90 %, суховершинность, слом вершины	Выкопка
5	5	Береза «Юнга»	4	сухостойная	Выкопка
6	6	Береза «Юнга»	4	сухостойная	Выкопка
7	7	Береза «Юнга»	4	сухостойная	Выкопка
8	8	Вишня	4	Неудовлетворительное состояние, усыхание кроны более 90 %, суховершинность, слом вершины	Выкопка
9	9	Вишня	4	сухостойная	Выкопка
10	10	Сирень	6	сухостойная	Выкопка
11	11	Ель	2	сухостойная	Выкопка
12	12	Клен	3	сухостойная	Выкопка
13	13	Береза	3	сухостойная	Выкопка
14	14	Береза	3	сухостойная	Выкопка
15	15	Бук	3	Неудовлетворительное состояние, усыхание кроны более 90 %, суховершинность, слом вершины, угнетенное состояние, сильное скручивание листьев, потеря декоративных свойств	Выкопка
Итого: 15 шт. – выкопка					

(количество и состояние зеленых насаждений)

на земельных участках, расположенных:

пр-кт Мира - ул. Каштановая аллея - ул. Чапаева- ул. Энгельса - территория, прилегающая к оз. Поплавок (КН 39:15:111002:66, 39:15:111002:68)

(адрес, месторасположение, кадастровый номер земельного участка)

Приложение:

1. схема произрастания зеленых насаждений;

2. копия акта обследования зеленых насаждений № 1137 от 05.08.2021 года;

3. фотофиксация зеленого насаждения.

2. Дата начала работ: **с момента получения данного акта**

Дата окончания работ: **не позднее 1 (одного) месяца с момента получения данного акта**

Заместитель главы администрации
председатель комитета городского хозяйства
и строительства администрации
городского округа «Город Калининград» _____ /**А.И. Запивалов**/
(подпись) (ФИО)

М.П.

Комитет городского хозяйства и строительства

Акт получил: _____
(ф.и.о., подпись)

Акт направлен почтой с уведомлением: _____

Оригинал акта о необходимости вырубки (сноса), пересадки и обрезки зеленых насаждений подлежит возврату в комитет городского хозяйства администрации городского округа «Город Калининград» в течение 5 рабочих дней после выполнения работ по вырубке (сносу), пересадке и обрезке зеленых насаждений.

Оригинал акта о необходимости вырубки (сноса), пересадки и обрезки зеленых насаждений с приложением акта освидетельствования места вырубки (сноса) зеленых насаждений подлежит хранению в комитете городского хозяйства администрации городского округа «Город Калининград» в установленном порядке.

Председатель комиссии:

Заместитель председателя комитета городского хозяйства и строительства администрации городского округа «Город Калининград» _____ Ю. Л. Кондратьев
(должность, подпись, ф.и.о.)

Заместитель председателя комиссии:

Начальник отдела озеленения управления благоустройства, озеленения и экологии комитета городского хозяйства и строительства администрации городского округа «Город Калининград» _____ Д. Е. Петренко
(должность, подпись, фамилия, инициалы)

Члены комиссии:

Консультант отдела озеленения управления благоустройства, озеленения и экологии комитета городского хозяйства и строительства администрации городского округа «Город Калининград» _____ Н. В. Гончарова
(должность, подпись, фамилия, инициалы)

Главный специалист отдела озеленения управления благоустройства, озеленения и экологии комитета городского хозяйства и строительства администрации городского округа «Город Калининград» _____ Л.М. Фатьянова
(должность, подпись, ф.и.о.)

УТВЕРЖДАЮ
Председатель комиссии по учету и вырубке (сносу) зеленых насаждений и компенсационному озеленению на территории городского округа «Город Калининград»
Кондратьев Ю. Л. _____
(фамилия, инициалы)

АКТ ОБСЛЕДОВАНИЯ ЗЕЛЕНЫХ НАСАЖДЕНИЙ

№ 1137 от « 5 » августа 20 21 года

Комиссией по учету и вырубке (сносу) зеленых насаждений и компенсационному озеленению на территории городского округа «Город Калининград» в составе:

Ведущего инженера отдела по содержанию зеленых насаждений, скверов и зон отдыха МКУ «Калининградская служба заказчика» Сирота А. А.
(должность, фамилия, инициалы)

Ведущего инженера отдела по содержанию зеленых насаждений, скверов и зон отдыха МКУ «Калининградская служба заказчика» Галкиной С. А.
(должность, фамилия, инициалы)

проведено обследование зеленых насаждений, произрастающих на земельном участке, расположенном:

оз. Поплавок
(адрес, месторасположение, кадастровый номер земельного участка (при наличии))

в целях
оперативного обследования *
*(указывается цель согласно п. 1.4 Положения о комиссии по учету и вырубке (сносу) зеленых насаждений и компенсационному озеленению на территории городского округа «Город Калининград»)

на основании
задания на проведение оперативного обследования (№ и-КГХ-10760 от 29.07.2021)
(вид документа или информации в соответствии с п. 2.3 Положения о комиссии по учету и вырубке (сносу) зеленых насаждений и компенсационному озеленению на территории городского округа «Город Калининград», реквизиты)

Начальник управления благоустройства, озеленения и экологии Орлов А. В., 236022, г. Калининград, пл. Победы, д. 1

Результаты обследования зеленых насаждений:

На территории общего пользования произрастают зеленые насаждения, в том числе:

№ п/п	№ на схеме	Порода зеленых насаждений	Диаметр ствола, см (на высоте 1,3 м для деревьев) / возраст, лет (для кустарников)	Оценка (описание) состояния зеленого насаждения	Рекомендуемые мероприятия
1	1	Береза	3	Сухостойная	Выкопка
2	2	Береза	3	Сухостойная	Выкопка
3	3	Береза	3	Сухостойная	Выкопка
4	4	Бук	3	Неудовлетворительное состояние: усыхание кроны более 90%, суховершинность, слом вершины	Выкопка
5	5	Береза «Юнга»	4	Сухостойная	Выкопка
6	6	Береза «Юнга»	4	Сухостойная	Выкопка
7	7	Береза	4	Сухостойная	Выкопка

		«Юнга»			
8	8	Вишня	4	Неудовлетворительное состояние: усыхание кроны более 95%, суховершинность, слом вершины	Выкопка
9	9	Вишня	4	Сухостойная	Выкопка
10	10	Сирень	6	Сухостойная	Выкопка
11	11	Ель	2	Сухостойная	Выкопка
12	12	Клен	3	Сухостойный	Выкопка
13	13	Береза	3	Сухостойная	Выкопка
14	14	Береза	3	Сухостойная	Выкопка
15	15	Бук	3	Неудовлетворительное состояние: усыхание кроны более 90%, суховершинность, слом вершины, угнетенное состояние, сильное скручивание листьев, потеря декоративных свойств	Выкопка

Приложение:

1. Схема расположения зеленых насаждений на 2 листах.
2. Фотофиксация зеленых насаждений на 3 листах.

Заместитель председателя комиссии

Начальник отдела озеленения управления благоустройства, озеленения и экологии комитета городского хозяйства и строительства администрации городского округа «Город Калининград» Д. Е. Петренко

(должность, подпись, фамилия, инициалы)

Члены комиссии:

Ведущий инженер А. А. Сирота

(должность, подпись, фамилия, инициалы)

Ведущий инженер С. А. Галкина

(должность, подпись, фамилия, инициалы)

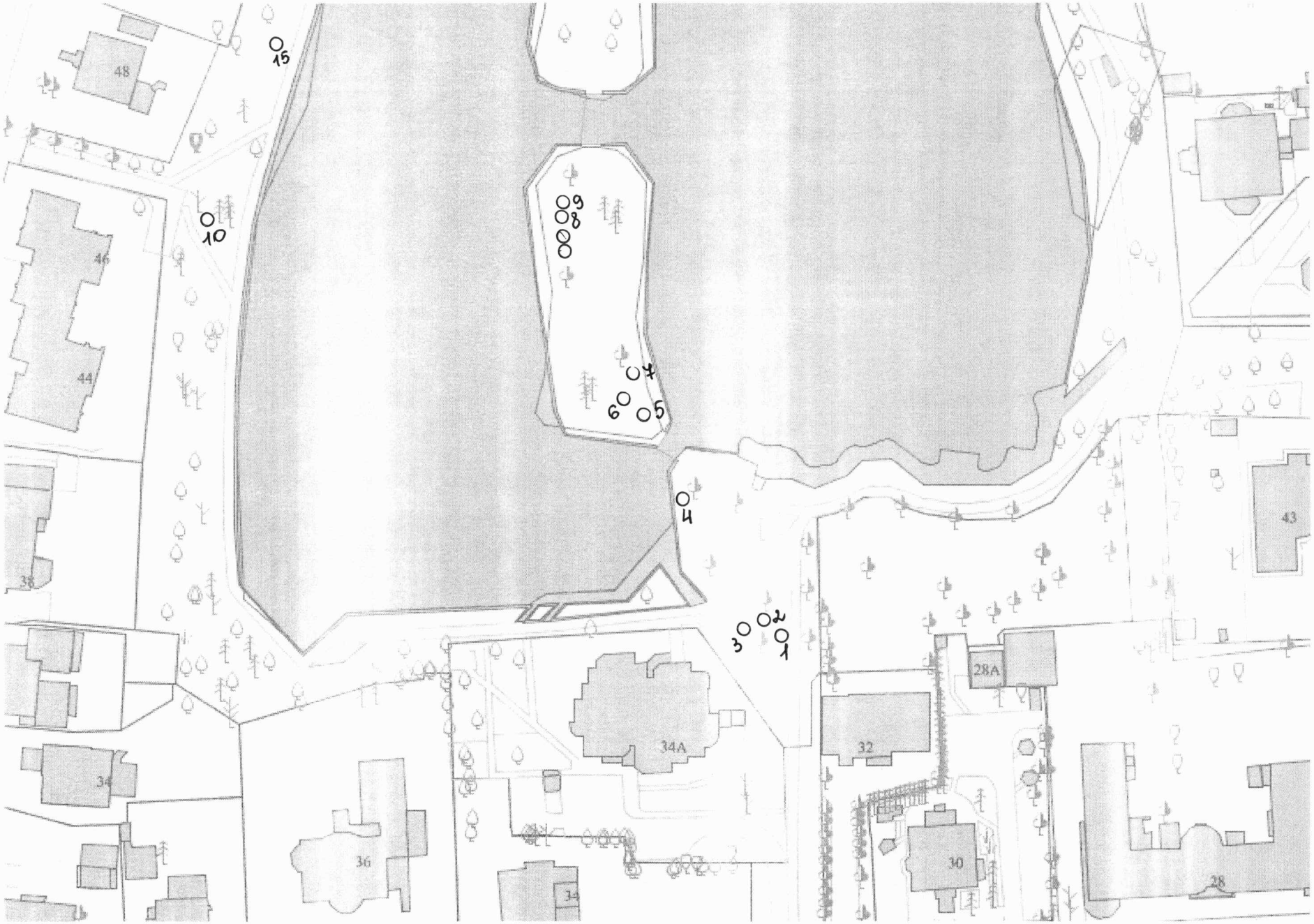
48
15
10
46
44
9
8
7
6
5
4
43
38
3
2
1
28A
34A
32
34
36
30
34
28

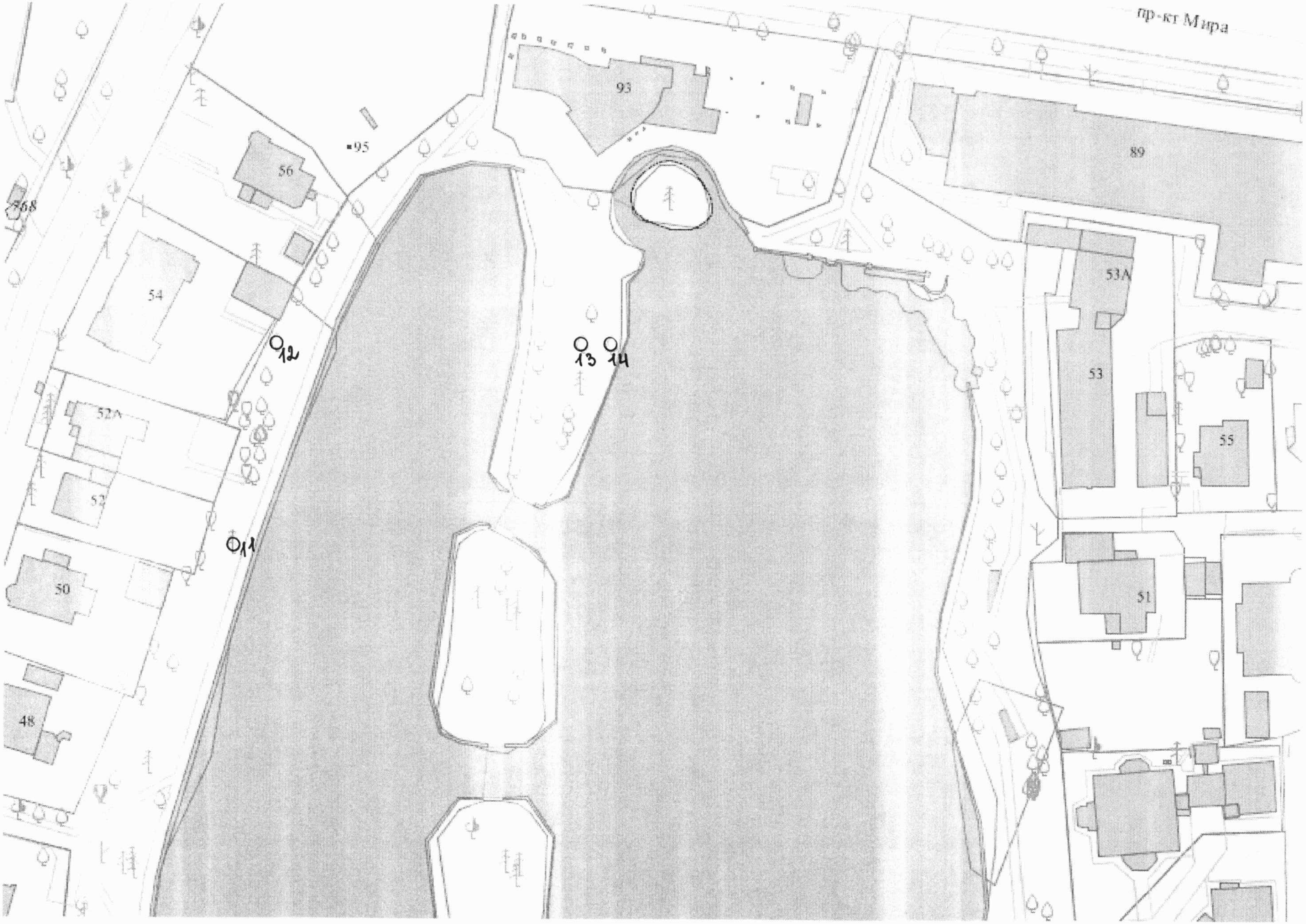
пр-кт Мира
93
89
95
56
54
53А
53
55
52А
52
51
50
48
12
11
13
14

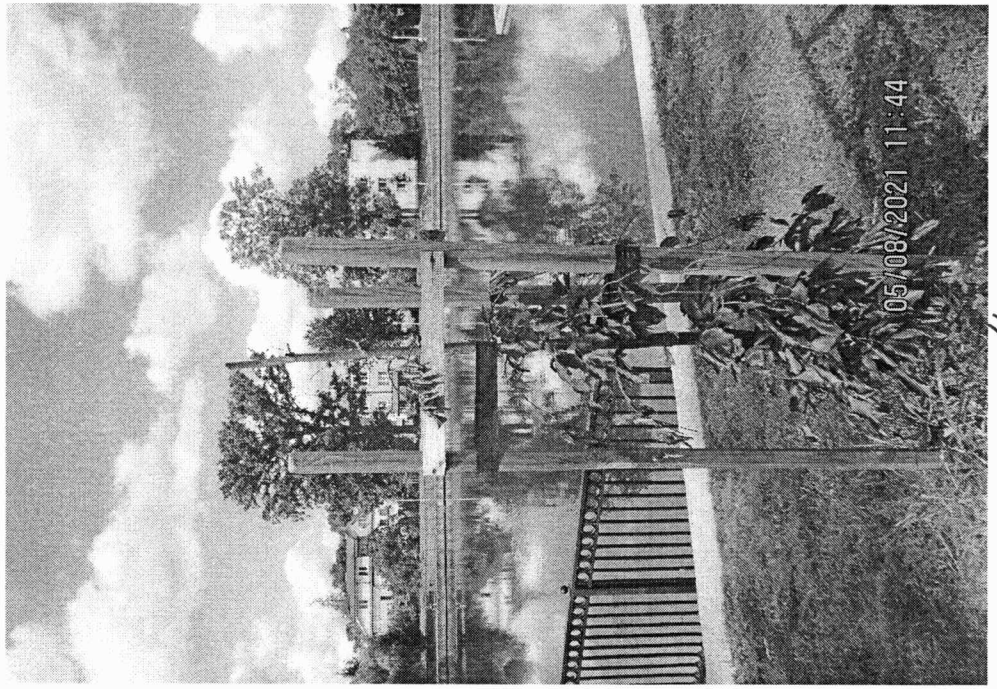

4

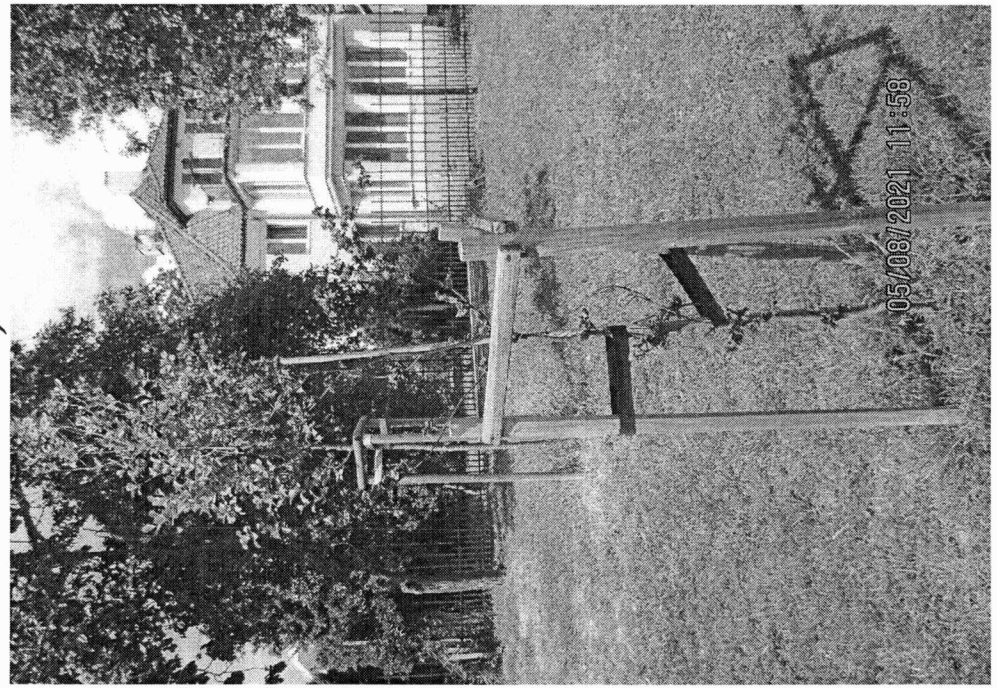

15

1-3

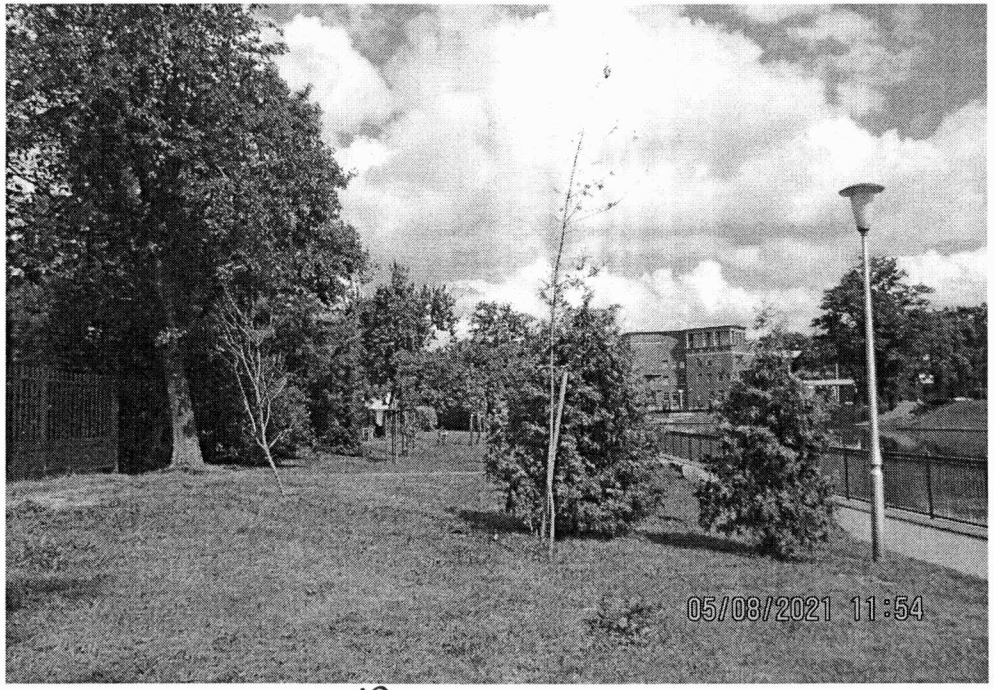

10

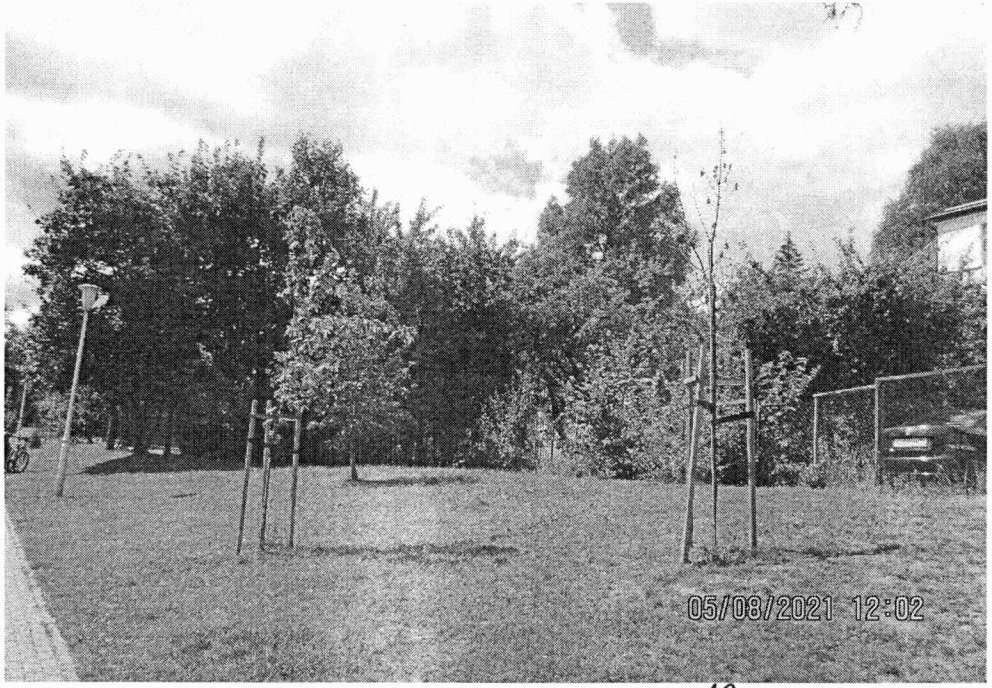

12

8, 9

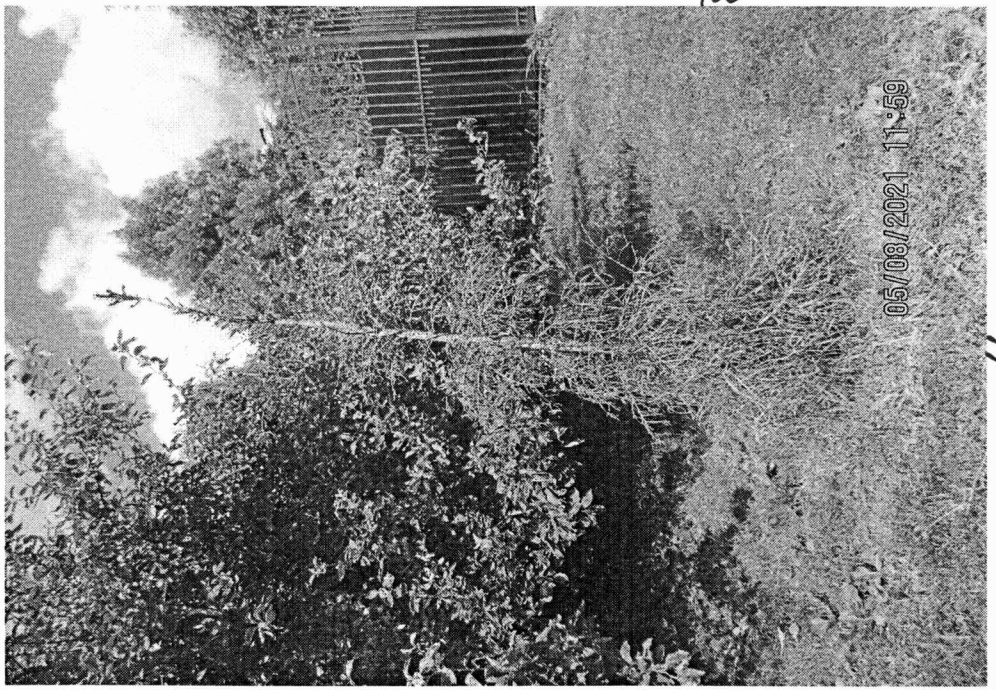

11

13, 14

5-7