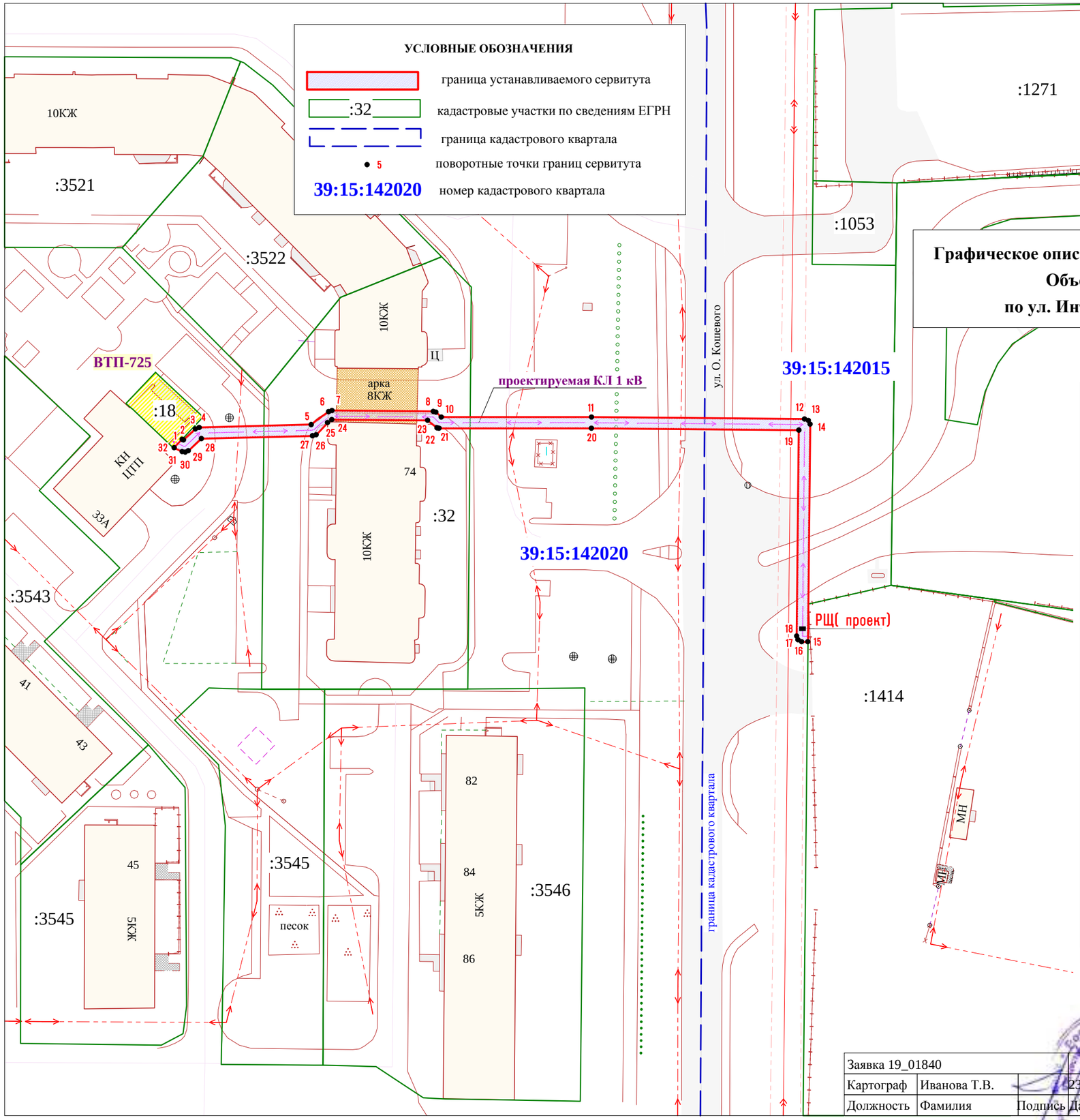

Графическое описание местоположения проектных границ публичного сервитута
Объект "Строительство КЛ --1кВ от ВТП - 725 до РЩ по ул. Интернациональная - ул. О. Кошевого в г. Калининграде"

Перечень координат характерных точек проектных границ публичного сервитута

Площадь: **299 кв.м**

Обозначение характерных точек границ	Координаты, м (система координат: МСК 39, метод определения координат: геодезический)		Средняя квадратическая погрешность положения поворотных точек границ
1	349742.86	1189491.08	0.1
2	349742.74	1189491.34	0.1
3	349744.7	1189493.47	0.1
4	349744.98	1189494.15	0.1
5	349745.49	1189514.27	0.1
6	349747.81	1189517.39	0.1
7	349748.01	1189517.99	0.1
8	349747.86	1189536.18	0.1
9	349747.74	1189536.65	0.1
10	349746.85	1189537.61	0.1
11	349746.85	1189564.59	0.1
12	349746.5	1189602.83	0.1
13	349746.23	1189603.5	0.1
14	349745.56	1189603.82	0.1
15	349706.55	1189603.42	0.1
16	349706.56	1189602.3	0.1
17	349706.91	1189601.65	0.1
18	349707.56	1189601.42	0.1
19	349744.51	1189601.81	0.1
20	349744.85	1189564.57	0.1
21	349744.85	1189537.2	0.1
22	349744.92	1189536.83	0.1
23	349746.27	1189535.15	0.1
24	349746.41	1189517.96	0.1
25	349745.85	1189517.2	0.1
26	349743.66	1189515.15	0.1
27	349743.49	1189514.51	0.1
28	349742.98	1189494.56	0.1
29	349740.81	1189492.2	0.1
30	349740.55	1189491.65	0.1
31	349740.64	1189491.1	0.1
32	349741.34	1189489.66	0.1
1	349742.86	1189491.08	0.1

Заявка 19_01840				Схема местоположения публичного сервитута М 1:750	ООО "ГЕОИД"
Картограф	Иванова Т.В.		23.07.19	Объект "Строительство КЛ --1кВ от ВТП - 725 до РЩ по ул. Интернациональная - ул. О. Кошевого в г. Калининграде"	
Должность	Фамилия	Подпись	Дата	№ 2	