АКТ О НЕОБХОДИМОСТИ ВЫРУБКИ (СНОСА), ПЕРЕСАДКИ И ОБРЕЗКИ ЗЕЛЕНЫХ НАСАЖДЕНИЙ

№ **1693** от «**06**» **сентября** 20 **21** года

Выдан **МБУ «Чистота», 236022, г. Калининград, ул. Мусорского, д. 74**

(наименование собственника, землевладельца, землепользователя, арендатора, почтовый индекс, адрес)

На основании:

акта обследования зеленых насаждений

№ **1947 от « 01 » декабря** 20 **21** года

в целях:

выполнения акта государственного карантинного фитосанитарного контроля (надзора) от 28.10.2021 № 39-27-419

с условиями:

1. необходимо выполнить работы по:

санитарной вырубке (ликвидации бактериального ожога плодовых культур)

(наименование работ: вырубка (снос), пересадка, обрезка зеленых насаждений)

зеленых насаждений:

№ п/п	№ на схеме	Порода зеленых насаждений	Диаметр ствола, см (на высоте 1,3 м для деревьев), возраст, лет (для кустарников)	Описание состояния	Мероприятия
1	1	Боярышник	Более 10 лет	Произрастает в радиусе 20 м от растения-хозяина, зараженного бактериальным ожогом плодовых культур	Вырубка с обязательной корчевкой и сжиганием
2	2	Боярышник	Более 10 лет	Произрастает в радиусе 20 м от растения-хозяина, зараженного бактериальным ожогом плодовых культур	Вырубка с обязательной корчевкой и сжиганием
3	3	Боярышник	5-10 лет	Произрастает в радиусе 20 м от растения-хозяина, зараженного бактериальным ожогом плодовых культур	Вырубка с обязательной корчевкой и сжиганием
4	4	Боярышник	Более 10 лет	Заражен бактериальным ожогом плодовых культур	Вырубка с обязательной корчевкой и сжиганием
5	5	Боярышник	Более 10 лет	Произрастает в радиусе 20 м от растения-хозяина, зараженного бактериальным ожогом плодовых культур	Вырубка с обязательной корчевкой и сжиганием
6	6	Боярышник	5-10 лет	Произрастает в радиусе 20 м от растения-хозяина, зараженного бактериальным ожогом плодовых культур	Вырубка с обязательной корчевкой и сжиганием
7	7	Боярышник	Менее 5 лет	Произрастает в радиусе 20 м от растения-хозяина, зараженного бактериальным ожогом плодовых культур	Вырубка с обязательной корчевкой и сжиганием
8	8	Боярышник	Менее 5 лет	Произрастает в радиусе 20 м от растения-хозяина, зараженного бактериальным ожогом плодовых культур	Вырубка с обязательной корчевкой и сжиганием
9	9	Боярышник	Менее 5 лет	Произрастает в радиусе 20 м от растения-хозяина, зараженного бактериальным ожогом плодовых культур	Вырубка с обязательной корчевкой и сжиганием
10	10	Боярышник	Менее 5 лет	Произрастает в радиусе 20 м от растения-хозяина, зараженного бактериальным ожогом плодовых культур	Вырубка с обязательной корчевкой и сжиганием
11	11	Боярышник	Менее 5 лет	Произрастает в радиусе 20 м от растения-хозяина, зараженного	Вырубка с обязательной корчевкой и сжиганием

				бактериальным ожогом плодовых культур	
12	12	Боярышник	5-10 лет	Заражен бактериальным ожогом плодовых культур	Вырубка с обязательной корчевкой и сжиганием
13	13	Боярышник	Менее 5 лет	Произрастает в радиусе 20 м от растения-хозяина, зараженного бактериальным ожогом плодовых культур	Вырубка с обязательной корчевкой и сжиганием
14	14	Боярышник	Менее 5 лет	Произрастает в радиусе 20 м от растения-хозяина, зараженного бактериальным ожогом плодовых культур	Вырубка с обязательной корчевкой и сжиганием
15	15	Боярышник	Менее 5 лет	Произрастает в радиусе 20 м от растения-хозяина, зараженного бактериальным ожогом плодовых культур	Вырубка с обязательной корчевкой и сжиганием
16	16	Боярышник	Менее 5 лет	Произрастает в радиусе 20 м от растения-хозяина, зараженного бактериальным ожогом плодовых культур	Вырубка с обязательной корчевкой и сжиганием
17	17	Боярышник	Менее 5 лет	Произрастает в радиусе 20 м от растения-хозяина, зараженного бактериальным ожогом плодовых культур	Вырубка с обязательной корчевкой и сжиганием
18	18	Боярышник	Менее 5 лет	Произрастает в радиусе 20 м от растения-хозяина, зараженного бактериальным ожогом плодовых культур	Вырубка с обязательной корчевкой и сжиганием
19	19	Боярышник	Менее 5 лет	Произрастает в радиусе 20 м от растения-хозяина, зараженного бактериальным ожогом плодовых культур	Вырубка с обязательной корчевкой и сжиганием
20	20	Боярышник	Менее 5 лет	Произрастает в радиусе 20 м от растения-хозяина, зараженного бактериальным ожогом плодовых культур	Вырубка с обязательной корчевкой и сжиганием
21	21	Боярышник	Более 10 лет	Заражен бактериальным ожогом плодовых культур	Вырубка с обязательной корчевкой и сжиганием
Итого: 21 шт. – вырубка с выкорчевкой и последующим сжигаем					

(количество и состояние зеленых насаждений)

на земельном участке, расположенном:

ул. Подп. Емельянова

(от поворота на мкр. Малое Борисово в сторону центра около 300 м)

(адрес, месторасположение, кадастровый номер земельного участка)

Приложение:

1. схема произрастания зеленых насаждений;

2. копия акта обследования зеленых насаждений № 1947 от 01.12.2021 года

3. фотофиксация зеленых насаждений.

2. Дата начала (окончания) работ: **- не позднее 10 (десяти) дней с момента получения данного акта**

И.о. председателя комитета
Городского хозяйства и строительства
администрации городского округа
«Город Калининград»

Комитет городского хозяйства и строительства

_____ /**Ю.Л. Кондратьев**/

(подпись) (ФИО)

М.П.

Акт получил:_____

(ф.и.о., подпись)

Акт направлен почтой с уведомлением:_____

Оригинал акта о необходимости вырубки (сноса), пересадки и обрезки зеленых насаждений подлежит возврату в комитет городского хозяйства и строительства администрации городского округа «Город Калининград» в течение 5 рабочих дней после выполнения работ по вырубке (сносу), пересадке и обрезке зеленых насаждений.

Оригинал акта о необходимости вырубки (сноса), пересадки и обрезки зеленых насаждений с приложением акта освидетельствования места вырубки (сноса) зеленых насаждений подлежит хранению в комитете городского хозяйства и строительства администрации городского округа «Город Калининград» в установленном порядке.

Председатель комиссии:

Заместитель председателя комитета городского хозяйства и строительства администрации городского округа «Город Калининград» Ю. Л. Кондратьев

(должность, подпись, фамилия, инициалы)

Заместитель председателя комиссии:

Начальник отдела озеленения управления благоустройства, озеленения и экологии комитета городского хозяйства и строительства администрации городского округа «Город Калининград» Д. Е. Петренко

(должность, подпись, фамилия, инициалы)

Члены комиссии:

Главный специалист отдела озеленения управления благоустройства, озеленения и экологии комитета городского хозяйства и строительства администрации городского округа «Город Калининград» О.А. Семибратова

(должность, подпись, фамилия, инициалы)

Ведущий специалист отдела озеленения управления благоустройства, озеленения и экологии комитета городского хозяйства и строительства администрации городского округа «Город Калининград» Н.С. Васильева

(должность, подпись, фамилия, инициалы)

УТВЕРЖДАЮ
Заместитель председателя комиссии по учету и вырубке (сносу) зеленых насаждений и компенсационному озеленению на территории городского округа «Город Калининград»
Петренко Д. Е.
(фамилия, инициалы)

АКТ ОБСЛЕДОВАНИЯ ЗЕЛЕНЫХ НАСАЖДЕНИЙ

№ 1947 от « 1 » декабря 20 21 года

Комиссией по учету и вырубке (сносу) зеленых насаждений и компенсационному озеленению на территории городского округа «Город Калининград» в составе:

Ведущего инженера отдела по содержанию зеленых насаждений, скверов и зон отдыха МКУ «Калининградская служба заказчика» Полянской А. С.
(должность, фамилия, инициалы)

Ведущего инженера отдела по содержанию зеленых насаждений, скверов и зон отдыха МКУ «Калининградская служба заказчика» Кокоткиной В. В.
(должность, фамилия, инициалы)

проведено обследование зеленых насаждений, произрастающих на земельном участке, расположенном:

ул. Подп. Емельянова
(от поворота на мкр. Малое Борисово в сторону центра около 300 м)
(адрес, месторасположение, кадастровый номер земельного участка (при наличии))

в целях
оперативного обследования *
*(указывается цель согласно п. 1.4 Положения о комиссии по учету и вырубке (сносу) зеленых насаждений и компенсационному озеленению на территории городского округа «Город Калининград»)

на основании
задания на проведение оперативного обследования в связи с обращениями юридических лиц (№ 8432/ж от 09.11.2021, № в-КГХиС-8647 от 26.11.2021)
(вид документа или информации в соответствии с п. 2.3Положения о комиссии по учету и вырубке (сносу) зеленых насаждений и компенсационному озеленению на территории городского округа «Город Калининград», реквизиты)

Федеральная служба по ветеринарному и фитосанитарному надзору (Россельхознадзор), Управление по Калининградской области, 236023, г. Калининград, пр-кт Советский, 188
ФГОКУ «Калининградский пограничный институт», 236034, г. Калининград, ул. Подп. Емельянова, д. 244

Результаты обследования зеленых насаждений:

На территории общего пользования произрастают зеленые насаждения, в том числе:

№ п/п	№ на схеме	Порода зеленых насаждений	Диаметр ствола, см (на высоте 1,3 м для деревьев) / возраст, лет (для кустарников)	Оценка (описание) состояния зеленого насаждения	Рекомендуемые мероприятия
1	1	Боярышник	Более 10 лет	Произрастает в радиусе 20 м от растения-хозяина, зараженного бактериальным ожогом плодовых культур	Вырубка с обязательной корчевкой и сжиганием
2	2	Боярышник	Более 10 лет	Произрастает в радиусе 20 м от растения-хозяина, зараженного бактериальным ожогом плодовых культур	Вырубка с обязательной корчевкой и сжиганием

3	3	Боярышник	5-10 лет	Произрастает в радиусе 20 м от растения-хозяина, зараженного бактериальным ожогом плодовых культур	Вырубка с обязательной корчевкой и сжиганием
4	4	Боярышник	Более 10 лет	Заражен бактериальным ожогом плодовых культур	Вырубка с обязательной корчевкой и сжиганием
5	5	Боярышник	Более 10 лет	Произрастает в радиусе 20 м от растения-хозяина, зараженного бактериальным ожогом плодовых культур	Вырубка с обязательной корчевкой и сжиганием
6	6	Боярышник	5-10 лет	Произрастает в радиусе 20 м от растения-хозяина, зараженного бактериальным ожогом плодовых культур	Вырубка с обязательной корчевкой и сжиганием
7	7	Боярышник	Менее 5 лет	Произрастает в радиусе 20 м от растения-хозяина, зараженного бактериальным ожогом плодовых культур	Вырубка с обязательной корчевкой и сжиганием
8	8	Боярышник	Менее 5 лет	Произрастает в радиусе 20 м от растения-хозяина, зараженного бактериальным ожогом плодовых культур	Вырубка с обязательной корчевкой и сжиганием
9	9	Боярышник	Менее 5 лет	Произрастает в радиусе 20 м от растения-хозяина, зараженного бактериальным ожогом плодовых культур	Вырубка с обязательной корчевкой и сжиганием
10	10	Боярышник	Менее 5 лет	Произрастает в радиусе 20 м от растения-хозяина, зараженного бактериальным ожогом плодовых культур	Вырубка с обязательной корчевкой и сжиганием
11	11	Боярышник	Менее 5 лет	Произрастает в радиусе 20 м от растения-хозяина, зараженного бактериальным ожогом плодовых культур	Вырубка с обязательной корчевкой и сжиганием
12	12	Боярышник	5-10 лет	Заражен бактериальным ожогом плодовых культур	Вырубка с обязательной корчевкой и сжиганием
13	13	Боярышник	Менее 5 лет	Произрастает в радиусе 20 м от растения-хозяина, зараженного бактериальным ожогом плодовых культур	Вырубка с обязательной корчевкой и сжиганием
14	14	Боярышник	Менее 5 лет	Произрастает в радиусе 20 м от растения-хозяина, зараженного бактериальным ожогом плодовых культур	Вырубка с обязательной корчевкой и сжиганием
15	15	Боярышник	Менее 5 лет	Произрастает в радиусе 20 м от растения-хозяина, зараженного бактериальным ожогом плодовых культур	Вырубка с обязательной корчевкой и сжиганием
16	16	Боярышник	Менее 5 лет	Произрастает в радиусе 20 м от растения-хозяина, зараженного бактериальным ожогом плодовых культур	Вырубка с обязательной корчевкой и сжиганием
17	17	Боярышник	Менее 5 лет	Произрастает в радиусе 20 м от растения-хозяина, зараженного бактериальным ожогом плодовых культур	Вырубка с обязательной корчевкой и сжиганием
18	18	Боярышник	Менее 5 лет	Произрастает в радиусе 20 м от растения-хозяина, зараженного бактериальным	Вырубка с обязательной корчевкой и

				ожогом плодовых культур	сжиганием
19	19	Боярышник	Менее 5 лет	Произрастает в радиусе 20 м от растения-хозяина, зараженного бактериальным ожогом плодовых культур	Вырубка с обязательной корчевкой и сжиганием
20	20	Боярышник	Менее 5 лет	Произрастает в радиусе 20 м от растения-хозяина, зараженного бактериальным ожогом плодовых культур	Вырубка с обязательной корчевкой и сжиганием
21	21	Боярышник	Более 10 лет	Заражен бактериальным ожогом плодовых культур	Вырубка с обязательной корчевкой и сжиганием

Приложение:

1. Схема расположения зеленых насаждений на _1_ листе.
2. Фотофиксация зеленых насаждений на _3_ листах.

Заместитель председателя комиссии

Начальник отдела озеленения управления благоустройства, озеленения и экологии комитета городского хозяйства и строительства администрации городского округа «Город Калининград» **Д. Е. Петренко**

(должность, подпись, фамилия, инициалы)

Члены комиссии:

Ведущий инженер **А. С. Полянская**

(должность, подпись, фамилия, инициалы)

Ведущий инженер **В. В. Кокоткина**

(должность, подпись, фамилия, инициалы)

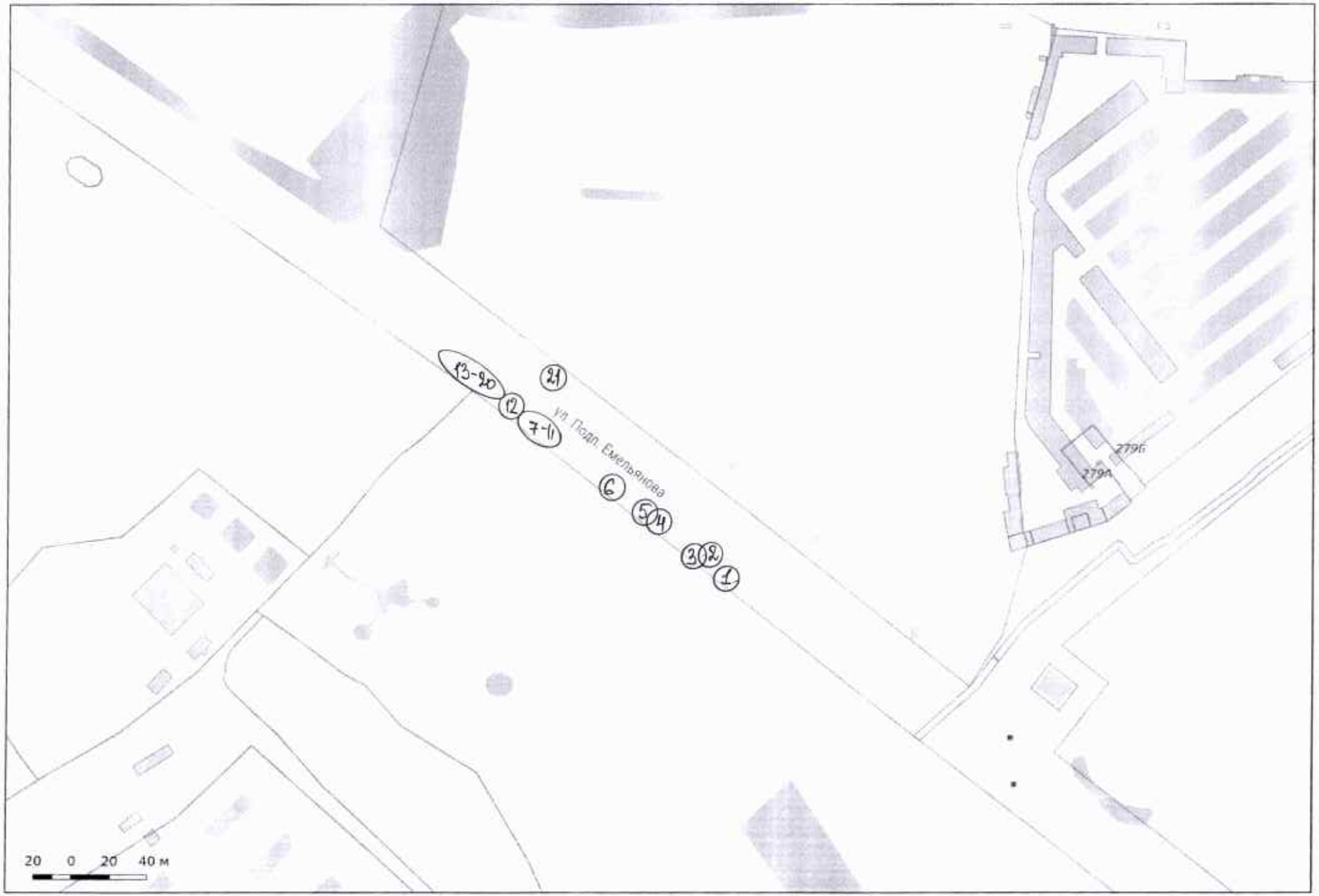
13-20
21
12
7-11
6
5
4
3
2
1
ул. Подп. Емельянова
279б
279а
20 0 20 40 м

18-20

12,13-16

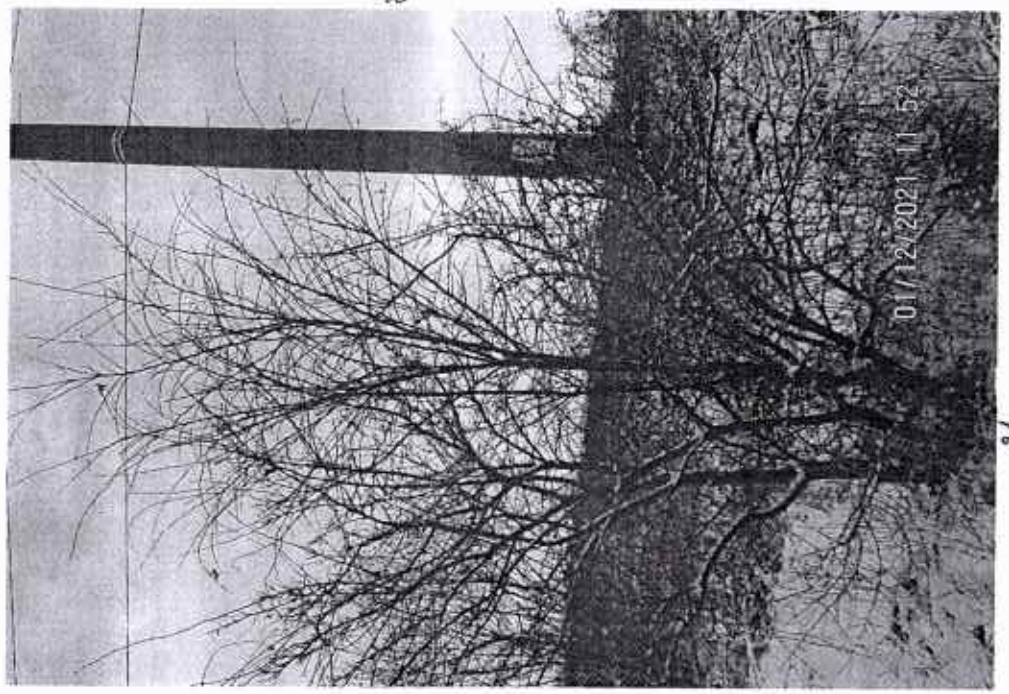

21

17

7-11

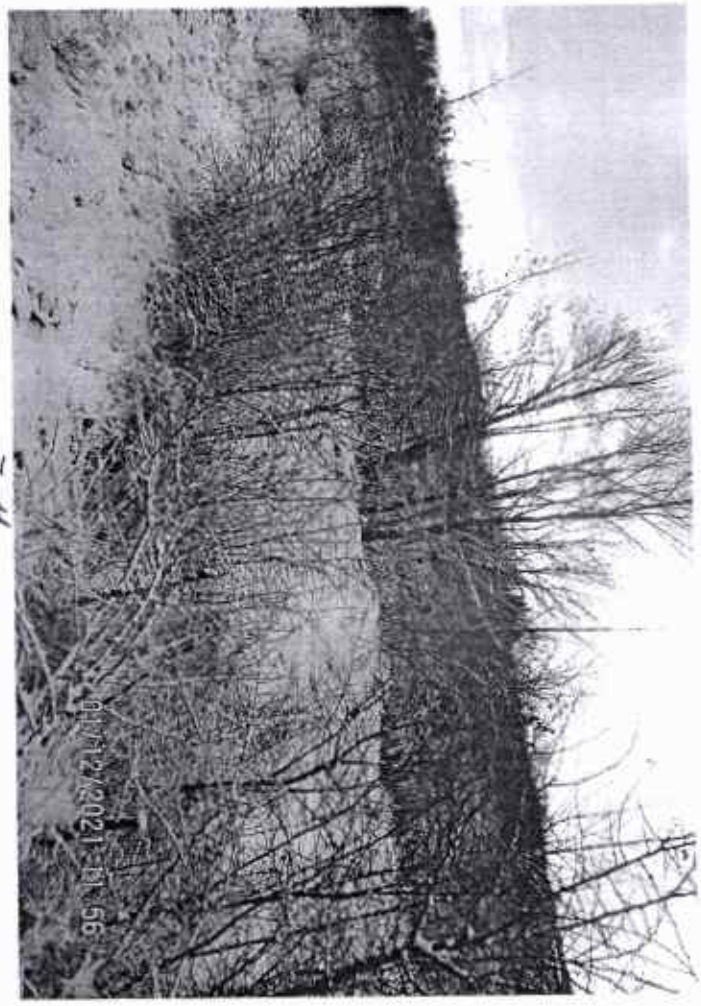

7-11

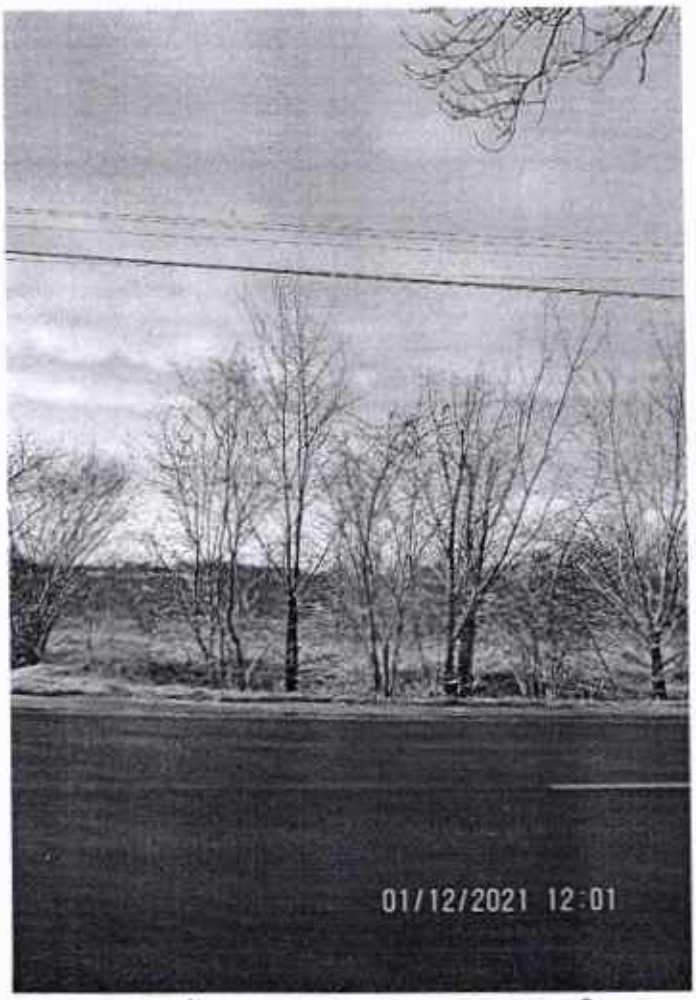

4 5 6

4

2 3

1

7-11

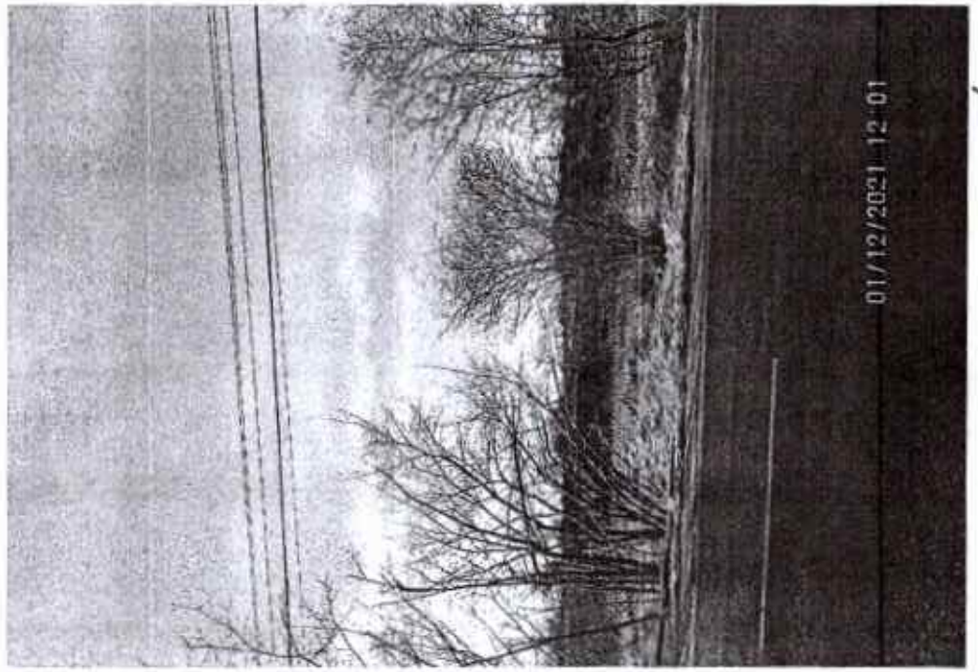

4

7-11

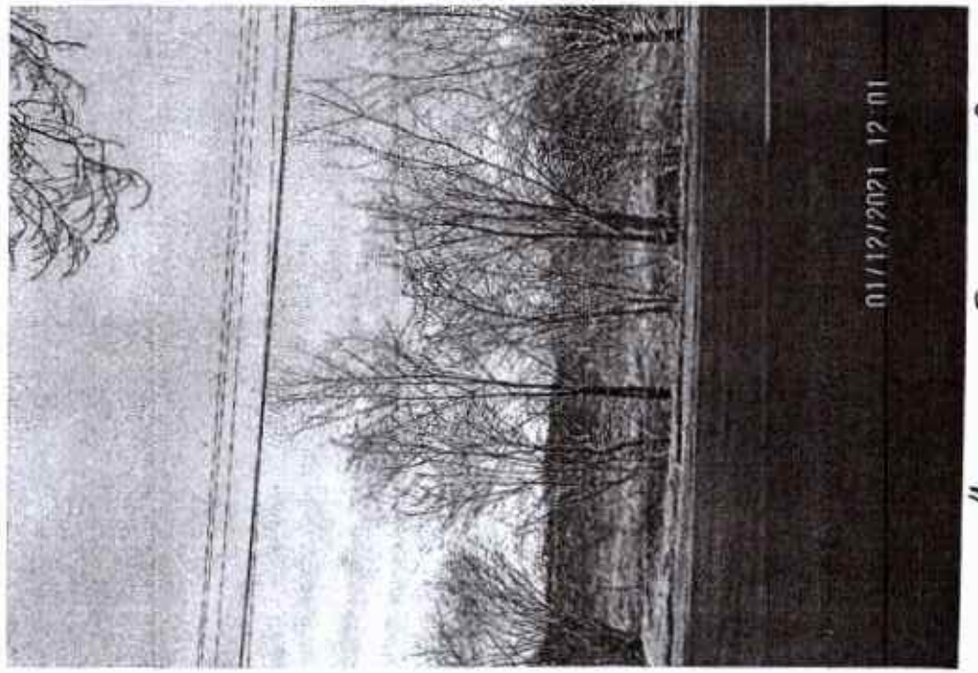

4 5 6

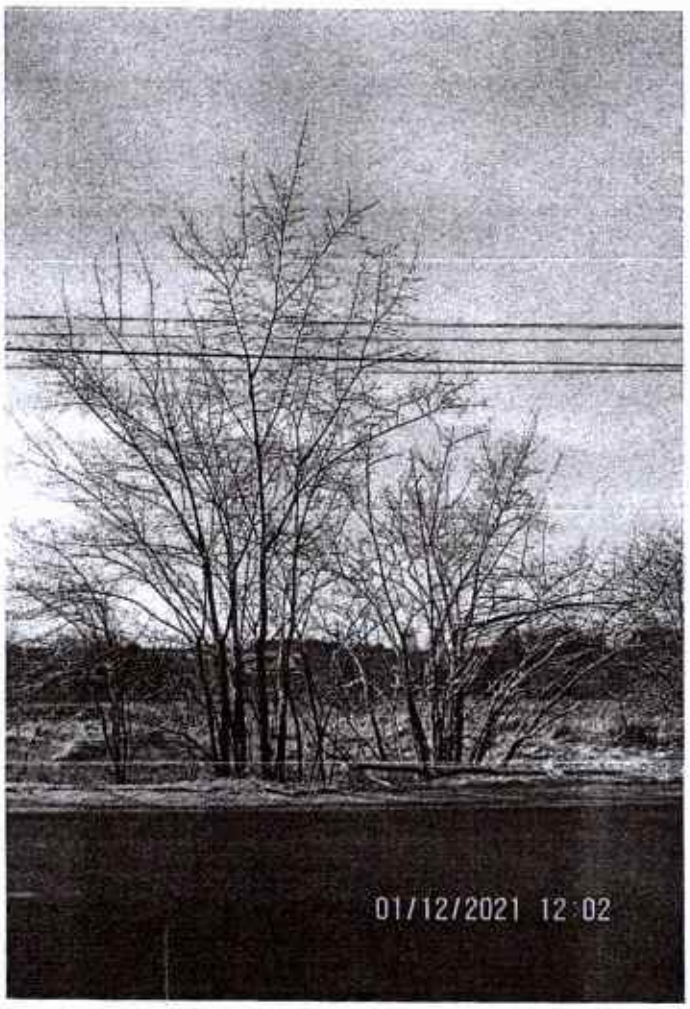

2 3

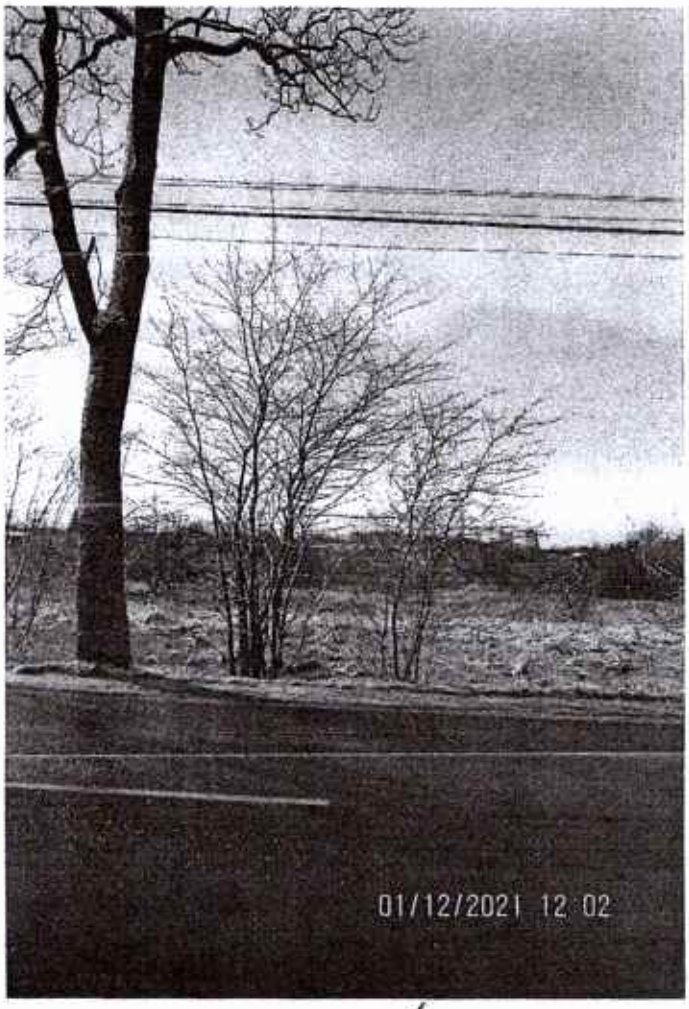

1