

**АКТ О НЕОБХОДИМОСТИ ВЫРУБКИ (СНОСА), ПЕРЕСАДКИ И ОБРЕЗКИ
ЗЕЛЕННЫХ НАСАЖДЕНИЙ**

№ а-АОН- 489 от « 26 » сентября 2026 года

Выдан: **ООО «Бизнес Альянс», 236022, г. Калининград, пр-кт Советский, д. 18, офис 10**

*(ФИО либо наименование юридического лица - собственника, землевладельца, землепользователя,
арендатора земельного участка, почтовый индекс, адрес)*

На основании акта обследования зеленых насаждений: № а-ОЗН-309 от «17» марта 2023 года
в срок (период)) **в ближайший разрешенный период (зима-весна 2026 г. – осень-зима 2026 г.)***
установленный (предписанный) срок (период) выполнения работ

на земельном участке, расположенном: **ул. Пролетарская, ул. Пролетарская-пр-зд Озерный**
(КН 39:15:131843:30)

(адрес, адресные ориентиры земельного участка, кадастровый номер (при наличии))

в целях: **проведения рубок ухода**

разрешено (необходимо) выполнение следующих работ:

№ п/п	№ на схеме	Порода, вид зеленых насаждений	Диаметр ствола, см <i>(на высоте 1,3 м для деревьев), возраст, лет (для кустарников)</i>	Описание состояния	Мероприятия <i>вырубка (нос), и/или обрезка зеленых насаждений</i>
1	1	Липа мелколистная	35, 38, 35, 42	Сильно разросшаяся крона	Омолаживающая обрезка на высоту 11 м с сохранением скелетных ветвей не менее 1/3 длины
2	2	Липа мелколистная	18,34	Разросшаяся крона, ранее подвергалась омолаживающей обрезке	Формовочная обрезка
3	3	Липа мелколистная	13, 20, 22, 28,23, 26	Разросшаяся крона, ранее подвергалась омолаживающей обрезке	Формовочная обрезка
4	4	Липа мелколистная	57	Разросшаяся крона. Ранее подвергалась омолаживающей обрезке	Формовочная обрезка
Итого: 1 шт. – омолаживающая обрезка, 3 шт. - формовочная обрезка					

Приложение:

1. Копия акта обследования зеленых насаждений № а-ОЗН-309 от 17.03.2023 года

2. Схема расположения зеленых насаждений;

3. Фотофиксация зеленых насаждений.

Заместитель главы администрации,
Председатель комитета городского хозяйства и строительства администрации городского округа «Город Калининград»



(подпись)

/ **М.В. Федосеев**/

(ФИО)

М.П.

Оригинал акта о необходимости вырубки (сноса), пересадки и обрезки зеленых насаждений подлежит возврату в комитет городского хозяйства и строительства администрации городского округа «Город Калининград» в течение 5 рабочих дней после выполнения работ по вырубке (сносу), пересадке и обрезке зеленых насаждений.

Оригинал акта о необходимости вырубки (сноса), пересадки и обрезки зеленых насаждений с приложением акта освидетельствования места вырубки (сноса) зеленых насаждений подлежит хранению в комитете городского хозяйства и строительства администрации городского округа «Город Калининград» в установленном порядке.

* разрешенный период – период, установленный Приказом комитета городского хозяйства и строительства «О разрешенном периоде производства работ по обрезке зеленых насаждений на территории городского округа «Город Калининград» (далее – Приказ) в связи с окончанием вегетационного периода.

Омолаживающую и формовочную обрезку следует проводить ранней весной до распускания почек или осенью после листопада в соответствии с Приказом в действующей редакции на момент выполнения работ.

Приказ размещается на официальном сайте администрации городского округа «Город Калининград» (www.klgd.ru/) в разделе/подразделе «Направление деятельности»/ «Городское хозяйство»/ «Озеленение»/ Приказ комитета городского хозяйства и строительства «О разрешенном периоде производства работ по обрезке зеленых насаждений на территории городского округа «Город Калининград».

УТВЕРЖДАЮ

Председатель комиссии по учету и вырубке
(сносу) зеленых насаждений и
компенсационному озеленению на территории
городского округа «Город Калининград»

Маштаков В. А.
(фамилия, инициалы)

АКТ ОБСЛЕДОВАНИЯ ЗЕЛЕННЫХ НАСАЖДЕНИЙ

№ а-ОЗН- 309 от « 14 » мая 20 23 года

Комиссией по учету и вырубке (сносу) зеленых насаждений и компенсационному озеленению на территории городского округа «Город Калининград» в составе:

Ведущего инженера отдела по содержанию зеленых насаждений, скверов и зон отдыха МКУ «Калининградская служба заказчика» Галкиной С. А.
(должность, фамилия, инициалы)

Ведущего инженера отдела по содержанию зеленых насаждений, скверов и зон отдыха МКУ «Калининградская служба заказчика» Сирота А. А.
(должность, фамилия, инициалы)

на основании

задания на проведение оперативного обследования (№ и-КГХиС-1288 от 30.01.2023)

Заместитель председателя комитета городского хозяйства и строительства администрации городского округа «Город Калининград» Маштаков В. А., 236022, г. Калининград, пл. Победы, 1

в целях

оперативного обследования

проведено обследование зеленых насаждений, произрастающих на земельном участке, расположенном:

ул. Пролетарская, ул. Пролетарская – пр-зд Озерный (КН 39:15:131843:30), ул. Пролетарская – ул. Ген.-лейт. Озерова (КН 39:15:131843:50)

Результаты обследования зеленых насаждений:

На территории общего пользования в рядовой посадке произрастают зеленые насаждения, в том числе:

№ п/п	№ на схеме	Порода зеленых насаждений	Диаметр ствола, см (на высоте 1,3 м для деревьев) / возраст, лет (для кустарников)	Оценка (описание) состояния зеленого насаждения	Рекомендуемые мероприятия
1	4516	Каштан конский обыкновенный	51	Сильно ослабленное состояние: обширная стволовая гниль до высоты 2 м, расщепление древесины, слабый годичный прирост, заселен стволовыми вредителями, угрожает падением на проезжую часть, представляет угрозу жизни и здоровью граждан, а также причинения ущерба имуществу	Вырубка

2	4555	Каштан конский обыкновенный	41	Усыхающее состояние (сухостойный), угрожает падением на проезжую часть, представляет угрозу жизни и здоровью граждан, а также причинения ущерба имуществу	Вырубка
3	4795	Каштан конский обыкновенный	35	Усыхающее состояние: усыхание кроны более 90 %, отслоение коры, дупло, заселен плодовыми телами грибов, стволовыми вредителями, угрожает падением на проезжую часть, представляет угрозу жизни и здоровью граждан, а также причинения ущерба имуществу	Вырубка
4	4785	Каштан конский обыкновенный	38	Усыхающее состояние (сухостойный), угрожает падением на проезжую часть, представляет угрозу жизни и здоровью граждан, а также причинения ущерба имуществу	Вырубка
5	4603	Каштан конский обыкновенный	61	Сильно ослабленное состояние: трещина ствола до высоты 2 м, глубокое дупло, стволовая, прикорневая гниль, усыхание кроны, заселен стволовыми вредителями, плодовыми телами грибов, возможен разлом ствола, угрожает падением на проезжую часть, представляет угрозу жизни и здоровью граждан, а также причинения ущерба имуществу	Вырубка
6	4765	Каштан конский обыкновенный	37	Усыхающее состояние (сухостойный), угрожает падением на проезжую часть, представляет угрозу жизни и здоровью граждан, а также причинения ущерба имуществу	Вырубка
7	4622	Каштан конский обыкновенный	29	Усыхающее состояние: усыхание кроны более 90 %, отслоение коры, дупло, заселен плодовыми телами грибов, стволовыми вредителями, угрожает падением на проезжую часть, представляет угрозу жизни и здоровью граждан, а также причинения ущерба имуществу	Вырубка
8	4740	Липа мелколистная	40	Разросшаяся крона, ранее подвергалась омолаживающей обрезке	Формовочная обрезка
9	4739	Липа мелколистная	29, 32, 35, 27	Разросшаяся крона, ранее подвергалась омолаживающей обрезке	Формовочная обрезка
10	4738	Липа мелколистная	51	Разросшаяся крона, ранее подвергалась омолаживающей	Формовочная обрезка

				обрезке	
11	4737	Липа мелколистная	47, 27, 43	Разросшаяся крона, ранее подвергалась омолаживающей обрезке	Формовочная обрезка
12	5	Липа мелколистная	16, 23	Разросшаяся крона, ранее подвергалась омолаживающей обрезке	Формовочная обрезка
13	4735	Липа мелколистная	30, 20, 16, 25	Разросшаяся крона, ранее подвергалась омолаживающей обрезке	Формовочная обрезка
14	4734	Тополь черный	108	Разросшаяся крона, ранее подвергалась омолаживающей обрезке	Формовочная обрезка
15	6	Липа мелколистная	23	Разросшаяся крона, ранее подвергалась омолаживающей обрезке	Формовочная обрезка
16	7	Липа мелколистная	24, 15, 27	Разросшаяся крона, ранее подвергалась омолаживающей обрезке	Формовочная обрезка
17	4733	Липа мелколистная	20, 12, 23, 28, 15	Ствол диаметром 15 см – усыхающее состояние (сухой), угрожает падением, представляет угрозу жизни и здоровью граждан, а также причинения ущерба имуществу; Стволы диаметрами 20 см, 12 см, 23 см, 28 см - разросшиеся кроны, ранее подвергались омолаживающей обрезке	Вырубка ствола диаметром 15 см Формовочная обрезка стволов диаметрами 20 см, 12 см, 23 см, 28 см
18	4732	Липа мелколистная	22, 24, 16, 23, 26	Разросшаяся крона, ранее подвергалась омолаживающей обрезке	Формовочная обрезка
19	8	Липа мелколистная	31, 18	Разросшаяся крона, ранее подвергалась омолаживающей обрезке	Формовочная обрезка
20	9	Липа мелколистная	28, 30	Разросшаяся крона, ранее подвергалась омолаживающей обрезке	Формовочная обрезка
21	4731	Липа мелколистная	33, 25, 17, 23, 15, 35	Разросшаяся крона, ранее подвергалась омолаживающей обрезке	Формовочная обрезка
22	4729	Липа мелколистная	20, 18, 22, 22, 36	Разросшаяся крона, ранее подвергалась омолаживающей обрезке	Формовочная обрезка
23	10	Липа мелколистная	33, 23	Сильно ослабленное состояние: глубокое дупло у основания, стволовая, прикорневая гниль, расщепление древесины, возможен слом ствола, угрожает падением на проезжую часть и тротуар, представляет угрозу жизни и здоровью граждан, а также причинения ущерба имуществу	Вырубка
24	11	Липа мелколистная		Ослабленное состояние: гниль, дупла, сухие ветви отсутствуют	Отсутствуют
25	4728	Липа мелколистная	23, 21, 30, 34	Разросшаяся крона, ранее подвергалась омолаживающей обрезке	Формовочная обрезка
26	4727	Липа	23, 26, 26, 34, 26	Разросшаяся крона, ранее	Формовочная

		мелколистная		подвергалась омолаживающей обрезке	обрезка
27	12	Липа мелколистная	28, 28, 27, 24	Разросшаяся крона, ранее подвергалась омолаживающей обрезке	Формовочная обрезка
28	13	Липа мелколистная	27	Разросшаяся крона, ранее подвергалась омолаживающей обрезке	Формовочная обрезка
29	4726	Липа мелколистная	36, 30, 17, 30, 30	Разросшаяся крона, ранее подвергалась омолаживающей обрезке	Формовочная обрезка
30	4725	Липа мелколистная	30, 26, 32, 25, 16, 30	Разросшаяся крона, ранее подвергалась омолаживающей обрезке	Формовочная обрезка
31	14	Липа мелколистная	37, 40, 27	Разросшаяся крона, ранее подвергалась омолаживающей обрезке	Формовочная обрезка
32	4724	Липа мелколистная	28, 28, 25, 25	Разросшаяся крона, ранее подвергалась омолаживающей обрезке	Формовочная обрезка
33	4723	Липа мелколистная	26, 35, 26	Разросшаяся крона, ранее подвергалась омолаживающей обрезке	Формовочная обрезка
34	15	Липа мелколистная	17, 28, 32, 39, 39, 36	Разросшаяся крона, ранее подвергалась омолаживающей обрезке	Формовочная обрезка
35	4722	Липа мелколистная	21, 28, 28, 28, 30	Разросшаяся крона, ранее подвергалась омолаживающей обрезке	Формовочная обрезка
36	4721	Липа мелколистная	31, 19, 29, 31, 29	Разросшаяся крона, ранее подвергалась омолаживающей обрезке	Формовочная обрезка
37	4719	Липа мелколистная	36, 23, 38, 35	Разросшаяся крона, ранее подвергалась омолаживающей обрезке	Формовочная обрезка
38	4718	Липа мелколистная	17	Разросшаяся крона, ранее подвергалась омолаживающей обрезке	Формовочная обрезка
39	4717	Липа мелколистная	28, 26, 30	Разросшаяся крона, ранее подвергалась омолаживающей обрезке	Формовочная обрезка
40	4716	Липа мелколистная	30, 35, 37, 28	Разросшаяся крона, ранее подвергалась омолаживающей обрезке	Формовочная обрезка
41	20	Липа мелколистная	34, 30, 30, 45	Разросшаяся крона, ранее подвергалась омолаживающей обрезке	Формовочная обрезка
42	4715	Липа мелколистная	47	Разросшаяся крона, ранее подвергалась омолаживающей обрезке	Формовочная обрезка
43	4714	Липа мелколистная	51	Разросшаяся крона, ранее подвергалась омолаживающей обрезке	Формовочная обрезка
44	4713	Липа мелколистная	45	Разросшаяся крона, ранее подвергалась омолаживающей обрезке	Формовочная обрезка
45	4712	Липа мелколистная	51	Разросшаяся крона, ранее подвергалась омолаживающей обрезке	Формовочная обрезка
46	4711	Липа мелколистная	55	Разросшаяся крона, ранее подвергалась омолаживающей обрезке	Формовочная обрезка

47	4710	Липа мелколистная	48	Разросшаяся крона, ранее подвергалась омолаживающей обрезке	Формовочная обрезка
48	4709	Липа мелколистная	43	Разросшаяся крона, ранее подвергалась омолаживающей обрезке	Формовочная обрезка
49	4708	Липа мелколистная	43	Разросшаяся крона, ранее подвергалась омолаживающей обрезке	Формовочная обрезка
50	4707	Липа мелколистная	42	Разросшаяся крона, ранее подвергалась омолаживающей обрезке	Формовочная обрезка
51	4706	Липа мелколистная	42	Разросшаяся крона, ранее подвергалась омолаживающей обрезке	Формовочная обрезка
52	21	Липа мелколистная	58	Сильно разросшаяся крона, старовозрастная	Омолаживающая обрезка на высоту 14 м с сохранением скелетных ветвей не менее 1/3 их длины
53	22	Липа мелколистная	23	Разросшаяся крона, ранее подвергалась омолаживающей обрезке	Формовочная обрезка
54	23	Липа мелколистная	50	Сильно разросшаяся крона, старовозрастная	Омолаживающая обрезка на высоту 14 м с сохранением скелетных ветвей не менее 1/3 их длины
55	24	Липа мелколистная	60	Сильно разросшаяся крона, старовозрастная	Омолаживающая обрезка на высоту 14 м с сохранением скелетных ветвей не менее 1/3 их длины
56	4705	Липа мелколистная	46	Разросшаяся крона, ранее подвергалась омолаживающей обрезке	Формовочная обрезка
57	4704	Липа мелколистная	48	Разросшаяся крона, ранее подвергалась омолаживающей обрезке	Формовочная обрезка
58	25	Липа мелколистная	60	Сильно разросшаяся крона, старовозрастная	Омолаживающая обрезка на высоту 14 м с сохранением скелетных ветвей не менее 1/3 их длины
59	4703	Липа мелколистная	50	Разросшаяся крона, ранее подвергалась омолаживающей обрезке	Формовочная обрезка
60	26	Липа мелколистная	60	Усыхающее состояние: усыхание кроны, дупло с отсутствием древесины, стволовая, прикорневая гниль, наклон, заселена стволовыми вредителями, возможен слом ствола, угрожает падением на	Вырубка

				проезжую часть и тротуар, представляет угрозу жизни и здоровью граждан, а также причинения ущерба имуществу	
61	4701	Липа мелколистная	41	Разросшаяся крона, ранее подвергалась омолаживающей обрезке	Формовочная обрезка
62	4700	Липа мелколистная	48	Разросшаяся крона, ранее подвергалась омолаживающей обрезке	Формовочная обрезка
63	27	Липа мелколистная	56	Сильно разросшаяся крона, старовозрастная	Омолаживающая обрезка на высоту 14 м с сохранением скелетных ветвей не менее 1/3 их длины
64	28	Липа мелколистная	56	Сильно разросшаяся крона, старовозрастная	Омолаживающая обрезка на высоту 14 м с сохранением скелетных ветвей не менее 1/3 их длины
65	29	Липа мелколистная	70	Сильно разросшаяся крона, старовозрастная	Омолаживающая обрезка на высоту 14 м с сохранением скелетных ветвей не менее 1/3 их длины
66	30	Липа мелколистная	52	Сильно разросшаяся крона, старовозрастная	Омолаживающая обрезка на высоту 14 м с сохранением скелетных ветвей не менее 1/3 их длины
67	4699	Липа мелколистная	43	Разросшаяся крона, ранее подвергалась омолаживающей обрезке	Формовочная обрезка
68	4698	Липа мелколистная	49	Разросшаяся крона, ранее подвергалась омолаживающей обрезке	Формовочная обрезка
69	4696	Липа мелколистная	65	Разросшаяся крона, ранее подвергалась омолаживающей обрезке	Формовочная обрезка
70	31	Липа мелколистная	54	Сильно разросшаяся крона, старовозрастная	Омолаживающая обрезка на высоту 14 м с сохранением скелетных ветвей не менее 1/3 их длины
71	32	Липа мелколистная	50	Сильно разросшаяся крона, старовозрастная	Омолаживающая обрезка на высоту 14 м с сохранением скелетных ветвей не менее 1/3 их длины

72	4695	Липа мелколистная	46	Разросшаяся крона, ранее подвергалась омолаживающей обрезке	Формовочная обрезка
73	4694	Липа мелколистная	54	Разросшаяся крона, ранее подвергалась омолаживающей обрезке	Формовочная обрезка
74	4693	Липа мелколистная	48	Разросшаяся крона, ранее подвергалась омолаживающей обрезке	Формовочная обрезка
75	33	Липа мелколистная	60	Сильно разросшаяся крона, старовозрастная	Омолаживающая обрезка на высоту 14 м с сохранением скелетных ветвей не менее 1/3 их длины
76	4692	Липа мелколистная	19, 23	Разросшаяся крона, ранее подвергалась омолаживающей обрезке	Формовочная обрезка
77	4691	Липа мелколистная	48	Разросшаяся крона, ранее подвергалась омолаживающей обрезке	Формовочная обрезка
78	34	Липа мелколистная	37	Сильно разросшаяся крона, старовозрастная	Омолаживающая обрезка на высоту 11 м с сохранением скелетных ветвей не менее 1/3 их длины
79	4690	Липа мелколистная	55	Разросшаяся крона, ранее подвергалась омолаживающей обрезке	Формовочная обрезка
80	4689	Липа мелколистная	43	Разросшаяся крона, ранее подвергалась омолаживающей обрезке	Формовочная обрезка
81	4688	Липа мелколистная	50	Разросшаяся крона, ранее подвергалась омолаживающей обрезке	Формовочная обрезка
82	4687	Липа мелколистная	45	Разросшаяся крона, ранее подвергалась омолаживающей обрезке	Формовочная обрезка
83	4686	Липа мелколистная	50	Разросшаяся крона, ранее подвергалась омолаживающей обрезке	Формовочная обрезка
84	4685	Липа мелколистная	41	Разросшаяся крона, ранее подвергалась омолаживающей обрезке	Формовочная обрезка
85	4684	Липа мелколистная	41	Разросшаяся крона, ранее подвергалась омолаживающей обрезке	Формовочная обрезка
86	4683	Липа мелколистная	45	Разросшаяся крона, ранее подвергалась омолаживающей обрезке	Формовочная обрезка
87	4682	Липа мелколистная	45	Разросшаяся крона, ранее подвергалась омолаживающей обрезке	Формовочная обрезка
88	4681	Липа мелколистная	53	Разросшаяся крона, ранее подвергалась омолаживающей обрезке	Формовочная обрезка
89	4680	Липа мелколистная	45	Разросшаяся крона, ранее подвергалась омолаживающей обрезке	Формовочная обрезка

90	35	Липа мелколистная	55	Сильно разросшаяся крона, старовозрастная	Омоложивающая обрезка на высоту 14 м с сохранением скелетных ветвей не менее 1/3 их длины
91	36	Липа мелколистная	60	Усыхающее состояние: усыхание кроны более 80%, суховершинность, дупло до высоты 2 м, стволовая гниль, обильно заселена омелью, возможен слом ствола, угрожает падением на проезжую часть и тротуар, представляет угрозу жизни и здоровью граждан, а также причинения ущерба имуществу	Вырубка
92	37	Липа мелколистная	63	Усыхающее состояние: усыхание кроны более 80%, суховершинность, дупло, стволовая гниль, обильно заселена омелью, возможен слом ствола, угрожает падением на проезжую часть и тротуар, представляет угрозу жизни и здоровью граждан, а также причинения ущерба имуществу	Вырубка
93	38	Липа мелколистная	50	Усыхающее состояние: усыхание кроны более 80%, суховершинность, обильно заселена омелью, угрожает падением на проезжую часть и тротуар, представляет угрозу жизни и здоровью граждан, а также причинения ущерба имуществу	Вырубка
94	39	Липа мелколистная	42	Усыхающее состояние: усыхание кроны более 80%, суховершинность, дупло, стволовая гниль, обильно заселена омелью, возможен слом ствола, угрожает падением на проезжую часть и тротуар, представляет угрозу жизни и здоровью граждан, а также причинения ущерба имуществу	Вырубка
95	40	Липа мелколистная	45	Усыхающее состояние: усыхание кроны более 80%, суховершинность, обильно заселена омелью, угрожает падением на проезжую часть и тротуар, представляет угрозу жизни и здоровью граждан, а также причинения ущерба имуществу	Вырубка
96	41	Липа мелколистная	52	Усыхающее состояние: усыхание кроны более 80%, суховершинность, дупло, стволовая гниль, обильно	Вырубка

				заселена омелью, возможен слом ствола, угрожает падением на проезжую часть и тротуар, представляет угрозу жизни и здоровью граждан, а также причинения ущерба имуществу	
97	42	Липа мелколистная	56	Усыхающее состояние: усыхание кроны более 80%, сухостершинность, дупло, стволовая гниль, обильно заселена омелью, возможен слом ствола, угрожает падением на проезжую часть и тротуар, представляет угрозу жизни и здоровью граждан, а также причинения ущерба имуществу	Вырубка
98	4678	Липа мелколистная	70	Разросшаяся крона, ранее подвергалась омолаживающей обрезке	Формовочная обрезка
99	4677	Липа мелколистная	58	Разросшаяся крона, ранее подвергалась омолаживающей обрезке	Формовочная обрезка
100	4676	Липа мелколистная	53	Разросшаяся крона, ранее подвергалась омолаживающей обрезке	Формовочная обрезка
101	4675	Липа мелколистная	55	Разросшаяся крона, ранее подвергалась омолаживающей обрезке	Формовочная обрезка
102	4674	Липа мелколистная	46	Разросшаяся крона, ранее подвергалась омолаживающей обрезке	Формовочная обрезка
103	4673	Липа мелколистная	50	Разросшаяся крона, ранее подвергалась омолаживающей обрезке	Формовочная обрезка
104	4672	Липа мелколистная	55	Разросшаяся крона, ранее подвергалась омолаживающей обрезке	Формовочная обрезка
105	4671	Липа мелколистная	55	Разросшаяся крона, ранее подвергалась омолаживающей обрезке	Формовочная обрезка
106	4670	Липа мелколистная	50	Разросшаяся крона, ранее подвергалась омолаживающей обрезке	Формовочная обрезка
107	4669	Липа мелколистная	50	Разросшаяся крона, ранее подвергалась омолаживающей обрезке	Формовочная обрезка
108	4668	Липа мелколистная	57	Разросшаяся крона, ранее подвергалась омолаживающей обрезке	Формовочная обрезка
109	4667	Липа мелколистная	51	Разросшаяся крона, ранее подвергалась омолаживающей обрезке	Формовочная обрезка
110	4666	Липа мелколистная	26, 40, 43	Разросшаяся крона, ранее подвергалась омолаживающей обрезке	Формовочная обрезка
111	4665	Липа мелколистная	60	Разросшаяся крона, ранее подвергалась омолаживающей обрезке	Формовочная обрезка
112	4664	Липа мелколистная	60	Разросшаяся крона, ранее подвергалась омолаживающей	Формовочная обрезка

				обрезке	
113	4663	Липа мелколистная	62	Разросшаяся крона, ранее подвергалась омолаживающей обрезке	Формовочная обрезка
114	4662	Липа мелколистная	58	Разросшаяся крона, ранее подвергалась омолаживающей обрезке	Формовочная обрезка
115	4661	Липа мелколистная	64	Разросшаяся крона, ранее подвергалась омолаживающей обрезке	Формовочная обрезка
116	4660	Липа мелколистная	58	Разросшаяся крона, ранее подвергалась омолаживающей обрезке	Формовочная обрезка
117	4659	Липа мелколистная	48	Разросшаяся крона, ранее подвергалась омолаживающей обрезке	Формовочная обрезка
118	4658	Липа мелколистная	58	Разросшаяся крона, ранее подвергалась омолаживающей обрезке	Формовочная обрезка
119	4657	Липа мелколистная	50	Разросшаяся крона, ранее подвергалась омолаживающей обрезке	Формовочная обрезка
120	4656	Липа мелколистная	54	Разросшаяся крона, ранее подвергалась омолаживающей обрезке	Формовочная обрезка
121	4655	Липа мелколистная	66	Разросшаяся крона, ранее подвергалась омолаживающей обрезке	Формовочная обрезка
122	4654	Липа мелколистная	56	Разросшаяся крона, ранее подвергалась омолаживающей обрезке	Формовочная обрезка
123	4651	Липа мелколистная	40	Разросшаяся крона, ранее подвергалась омолаживающей обрезке	Формовочная обрезка
124	4650	Липа мелколистная	57	Разросшаяся крона, ранее подвергалась омолаживающей обрезке	Формовочная обрезка
125	4649	Липа мелколистная	46	Разросшаяся крона, ранее подвергалась омолаживающей обрезке	Формовочная обрезка
126	4648	Липа мелколистная	54	Разросшаяся крона, ранее подвергалась омолаживающей обрезке	Формовочная обрезка
127	4647	Липа мелколистная	53	Разросшаяся крона, ранее подвергалась омолаживающей обрезке	Формовочная обрезка
128	4646	Липа мелколистная	38	Разросшаяся крона, ранее подвергалась омолаживающей обрезке	Формовочная обрезка
129	4645	Липа мелколистная	58	Разросшаяся крона, ранее подвергалась омолаживающей обрезке	Формовочная обрезка
130	4644	Липа мелколистная	60	Разросшаяся крона, ранее подвергалась омолаживающей обрезке	Формовочная обрезка
131	4643	Липа мелколистная	54	Разросшаяся крона, ранее подвергалась омолаживающей обрезке	Формовочная обрезка
132	4642	Клен		Ослабленное состояние: гниль, дупла, сухие ветви отсутствуют	Отсутствуют
133	4641	Липа мелколистная	35, 47	Разросшаяся крона, ранее подвергалась омолаживающей обрезке	Формовочная обрезка

				обрезке	
134	4640	Липа мелколистная	57	Разросшаяся крона, ранее подвергалась омолаживающей обрезке	Формовочная обрезка
135	4639	Липа мелколистная	33, 38, 35	Разросшаяся крона, ранее подвергалась омолаживающей обрезке	Формовочная обрезка
136	43	Липа мелколистная	27, 20, 30, 27	Разросшаяся крона, ранее подвергалась омолаживающей обрезке	Формовочная обрезка
137	4638	Липа мелколистная	30, 37, 28	Разросшаяся крона, ранее подвергалась омолаживающей обрезке	Формовочная обрезка
138	4637	Липа мелколистная	25, 20, 24, 27	Разросшаяся крона, ранее подвергалась омолаживающей обрезке	Формовочная обрезка
139	4636	Липа мелколистная	22, 22, 20, 26	Разросшаяся крона, ранее подвергалась омолаживающей обрезке	Формовочная обрезка
140	4635	Липа мелколистная	28, 22, 30	Разросшаяся крона, ранее подвергалась омолаживающей обрезке	Формовочная обрезка
141	4634	Липа мелколистная	38, 36, 26, 32, 30, 25	Разросшаяся крона, ранее подвергалась омолаживающей обрезке	Формовочная обрезка
142	4633	Липа мелколистная	60	Разросшаяся крона, ранее подвергалась омолаживающей обрезке	Формовочная обрезка
143	4632	Липа мелколистная	53	Разросшаяся крона, ранее подвергалась омолаживающей обрезке	Формовочная обрезка
144	4631	Липа мелколистная	44	Разросшаяся крона, ранее подвергалась омолаживающей обрезке	Формовочная обрезка
145	4630	Липа мелколистная	57	Сильно ослабленное состояние: глубокое дупло до высоты 2,5 м, стволовая, прикорневая гниль, наклон в сторону парковки, заселена стволовыми вредителями, возможен слом ствола, угрожает падением на проезжую часть и тротуар, представляет угрозу жизни и здоровью граждан, а также причинения ущерба имуществу	Вырубка

На земельном участке кадастровым номером 39:15:131843:30 произрастают зеленые насаждения, в том числе:

146	1	Липа мелколистная	35,38,35,42	Сильно разросшаяся крона	Омолаживающая обрезка на высоту 11 м с сохранением скелетных ветвей не менее 1/3 их длины
147	2	Липа мелколистная	18,34	Разросшаяся крона, ранее подвергалась омолаживающей обрезке	Формовочная обрезка
148	3	Липа	13,20,22,28,23,26	Разросшаяся крона, ранее	Формовочная

		мелколистная		подвергалась омолаживающей обрезке	обрезка
149	4	Липа мелколистная	57	Разросшаяся крона, ранее подвергалась омолаживающей обрезке	Формовочная обрезка

На земельном участке кадастровым номером 39:15:131843:50 произрастают зеленые насаждения, в том числе:

150	16	Липа мелколистная	31,16,32,34	Сильно разросшаяся крона	Омолаживающая обрезка на высоту 11 м с сохранением скелетных ветвей не менее 1/3 их длины
151	17	Липа мелколистная	30,34,40	Сильно разросшаяся крона	Омолаживающая обрезка на высоту 11 м с сохранением скелетных ветвей не менее 1/3 их длины
152	18	Липа мелколистная	30,20,40,36,30	Сильно разросшаяся крона	Омолаживающая обрезка на высоту 11 м с сохранением скелетных ветвей не менее 1/3 их длины
153	19	Липа мелколистная	36	Разросшаяся крона, ранее подвергалась омолаживающей обрезке	Формовочная обрезка

Приложение:

1. Схема расположения зеленых насаждений.
2. Фотофиксация зеленых насаждений.

Заместитель председателя комиссии

Начальник отдела озеленения управления благоустройства, озеленения и экологии комитета городского хозяйства и строительства администрации городского округа «Город Калининград»

(должность, подпись, фамилия, инициалы)

Д. Е. Петренко

Члены комиссии:

Ведущий инженер

(должность, подпись, фамилия, инициалы)

С. А. Галкина

Ведущий инженер

(должность, подпись, фамилия, инициалы)

А. А. Сирота

Условные обозначения:

- — существующие зеленые насаждения
- ⊗ — пни в прачебольных квадратах
- ▨ — места возможной посадки деревьев

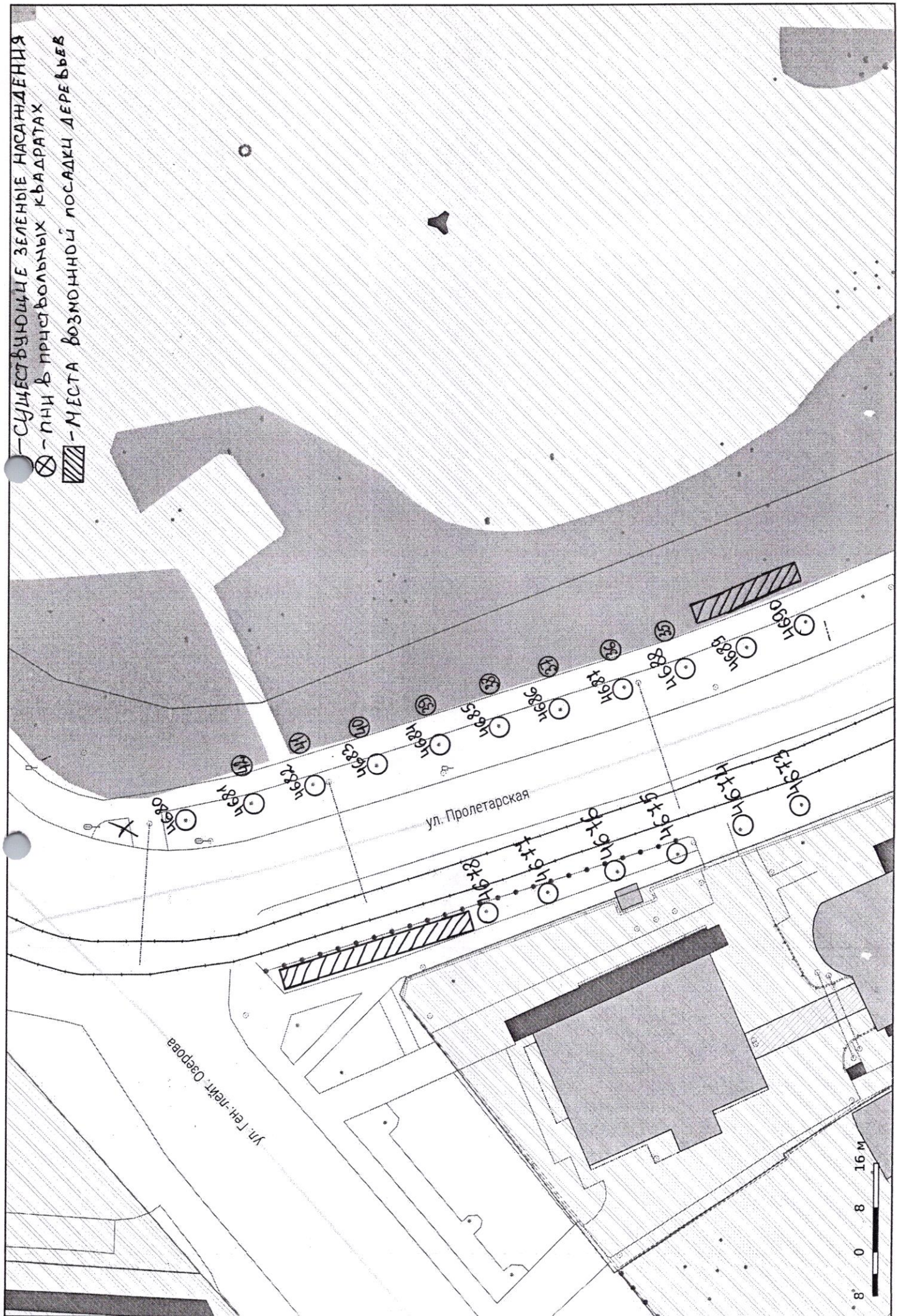

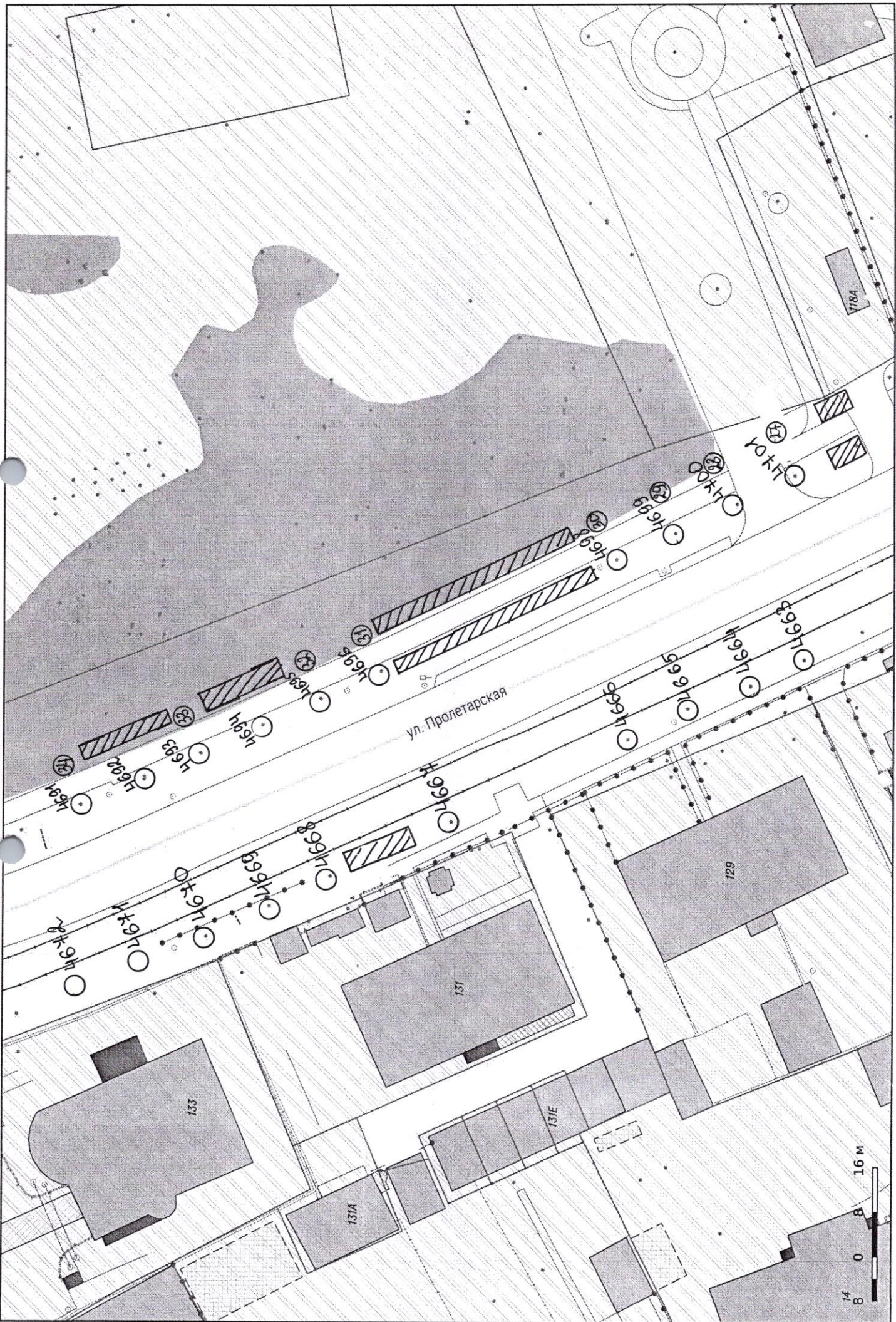

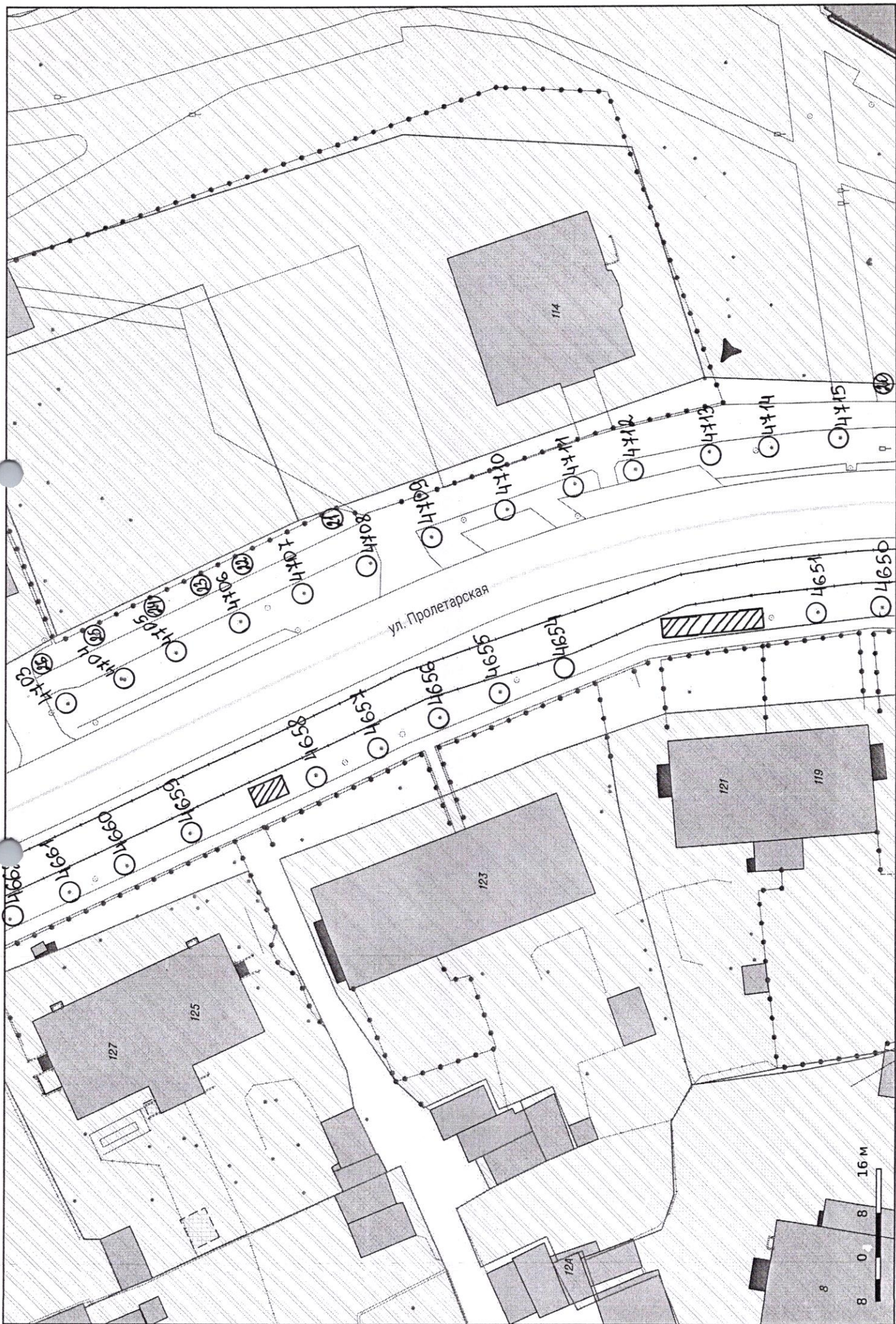

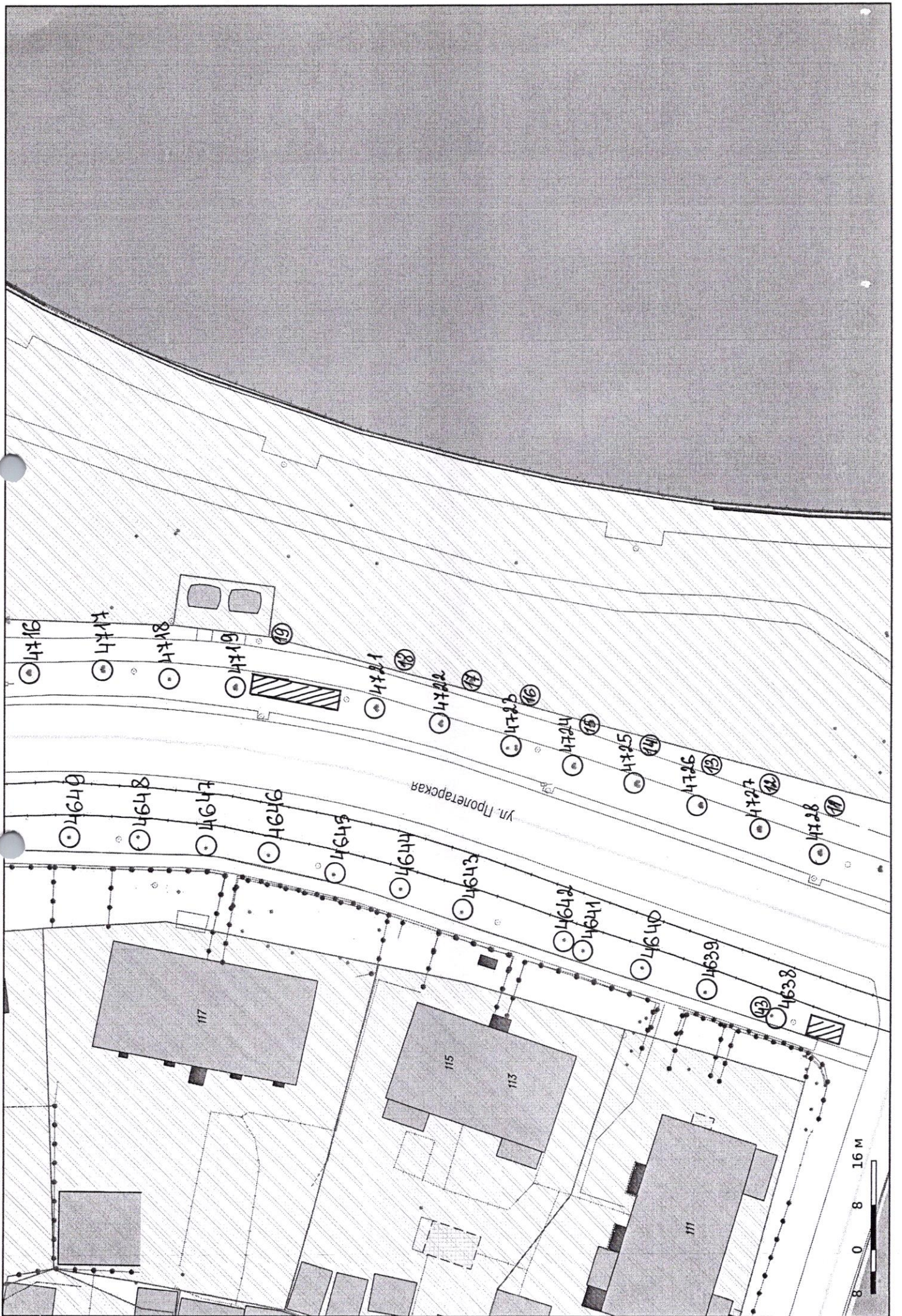

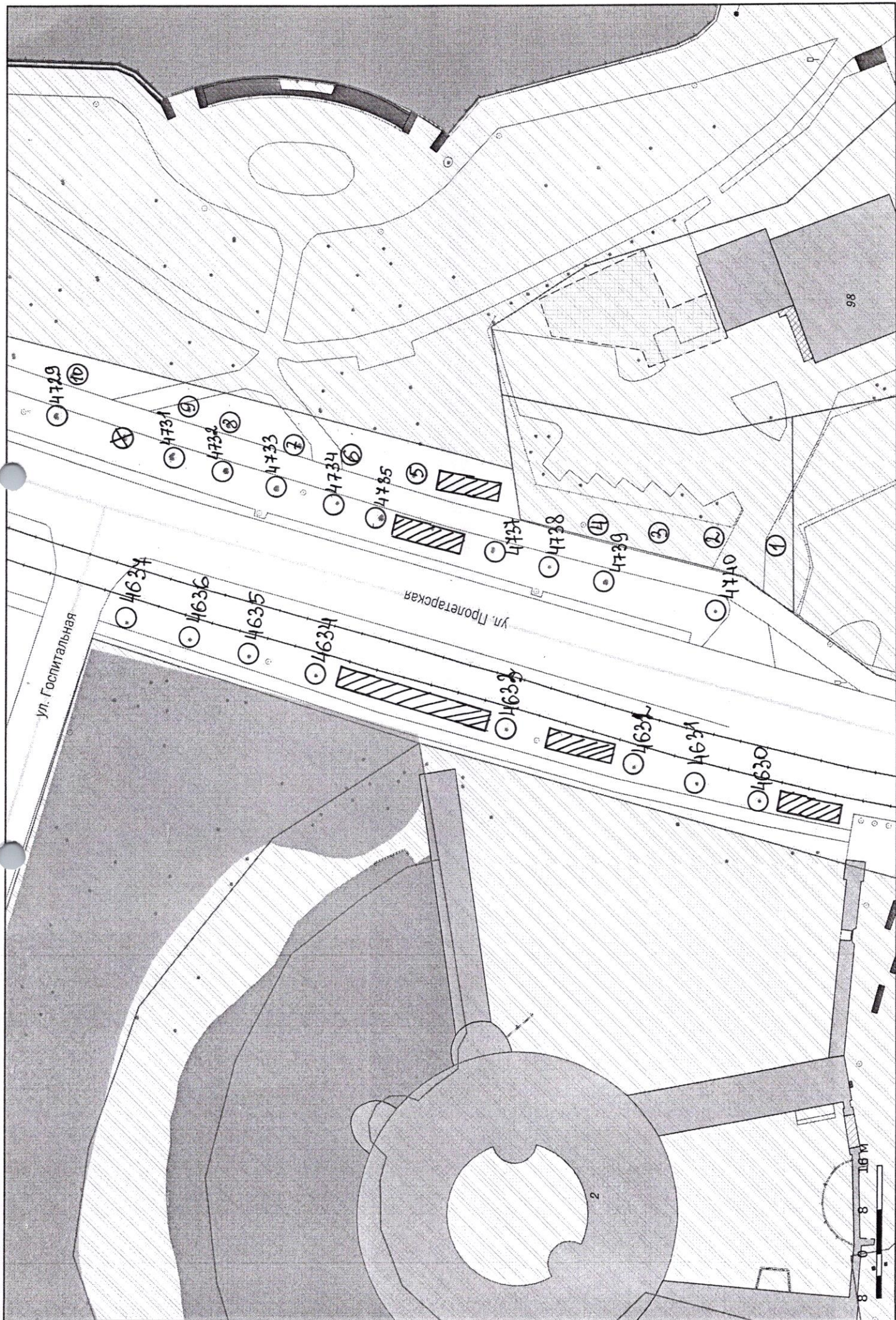

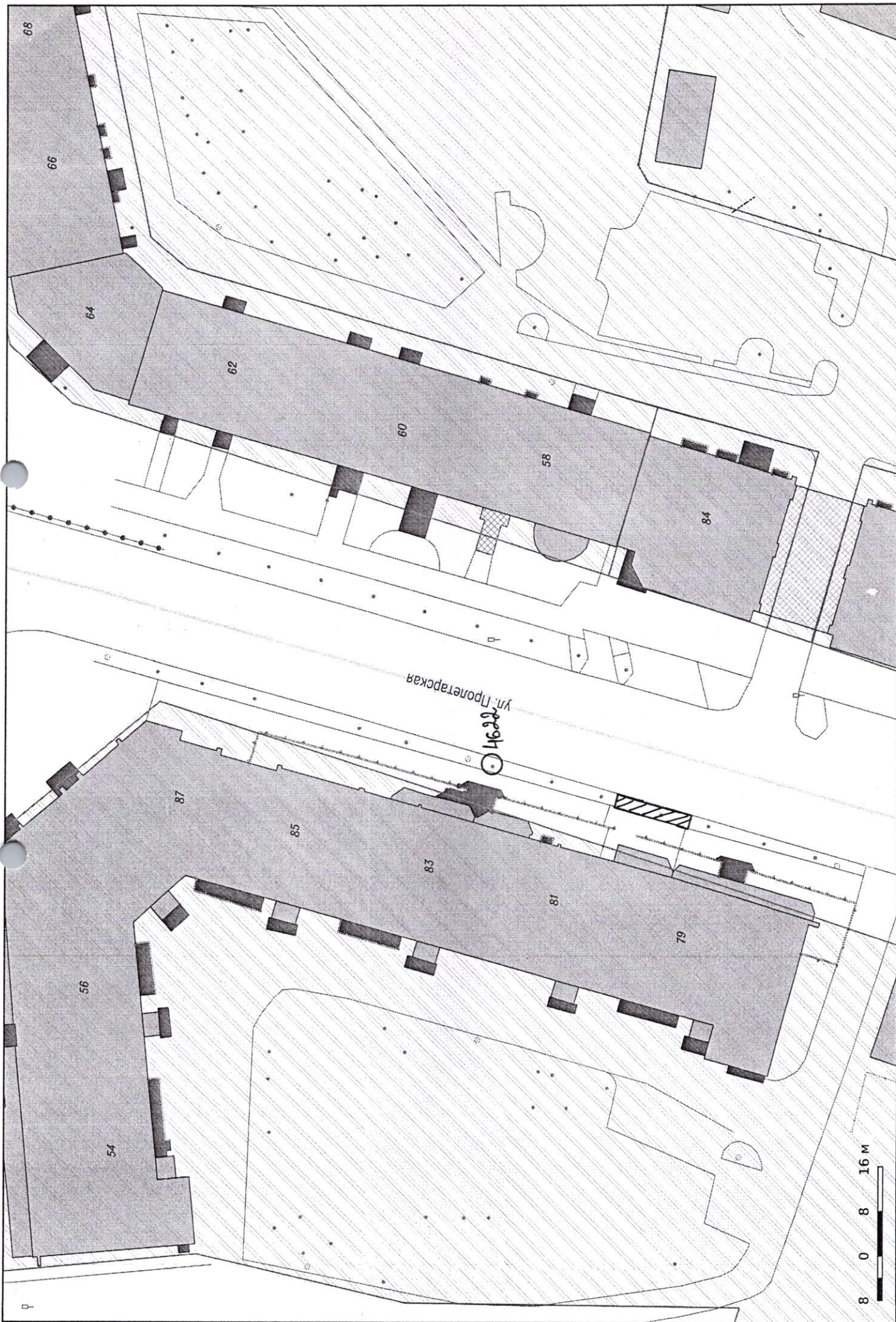

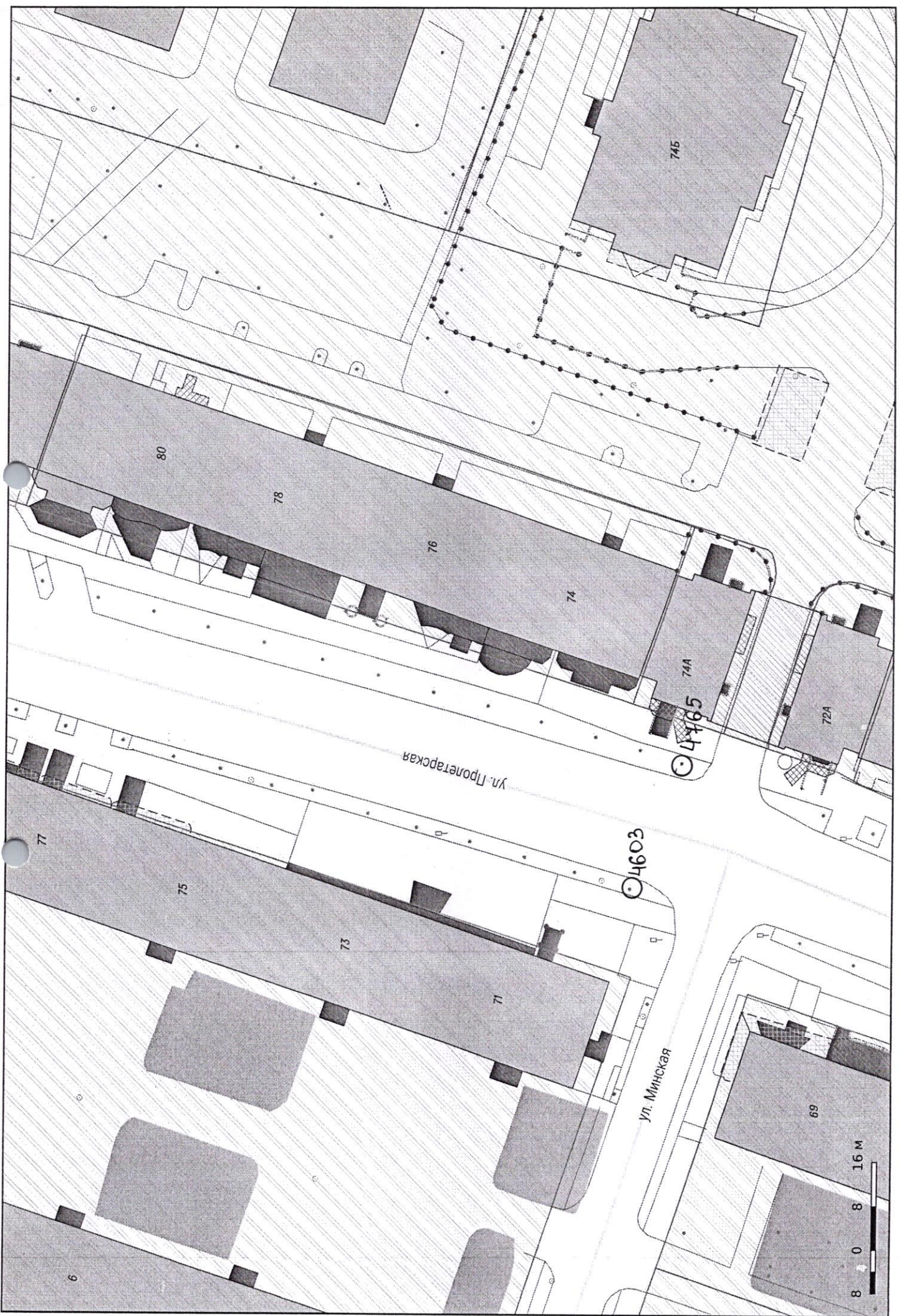

ул. Пролетарская

4603

ул. Минская

4465

74Б

72А

69



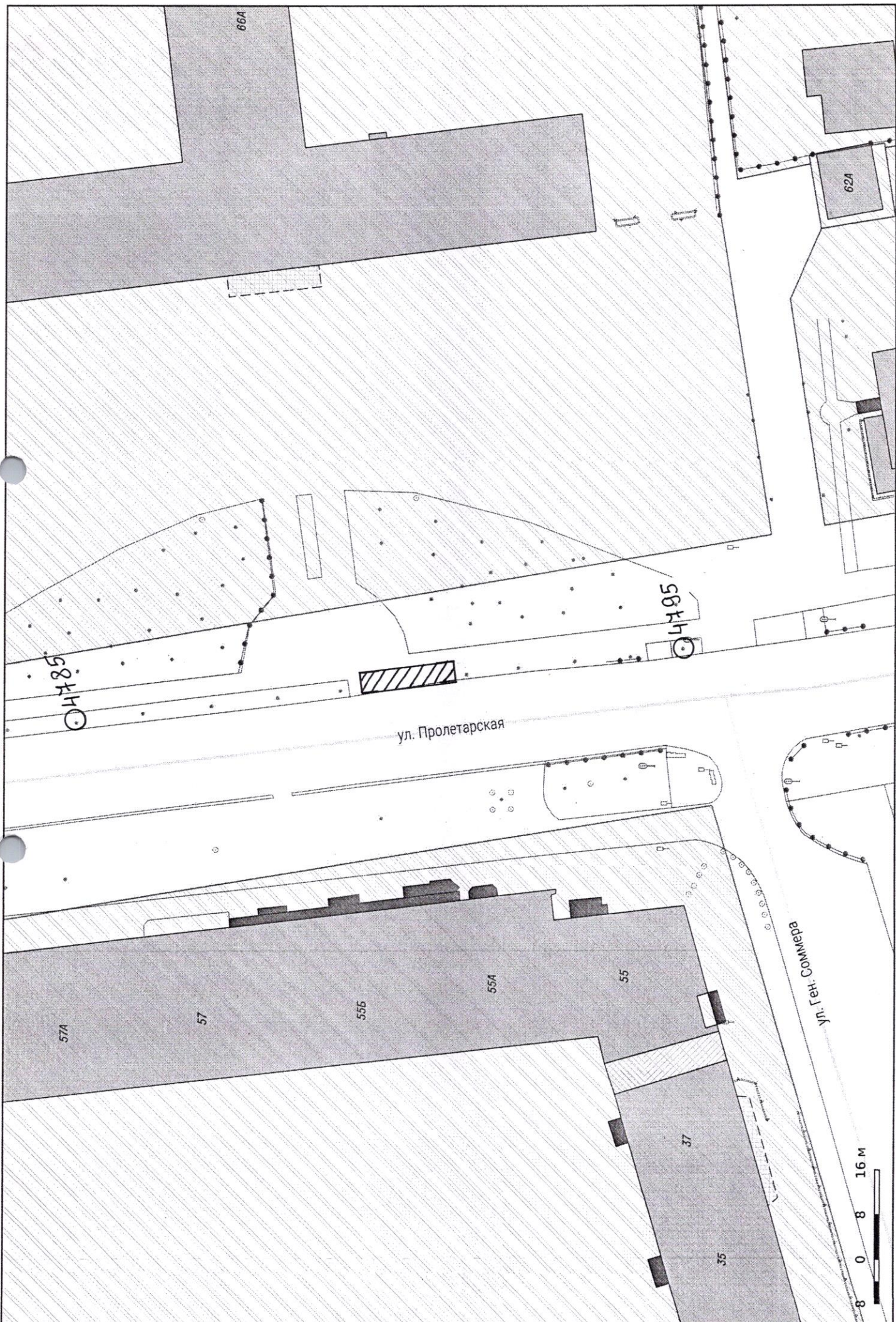

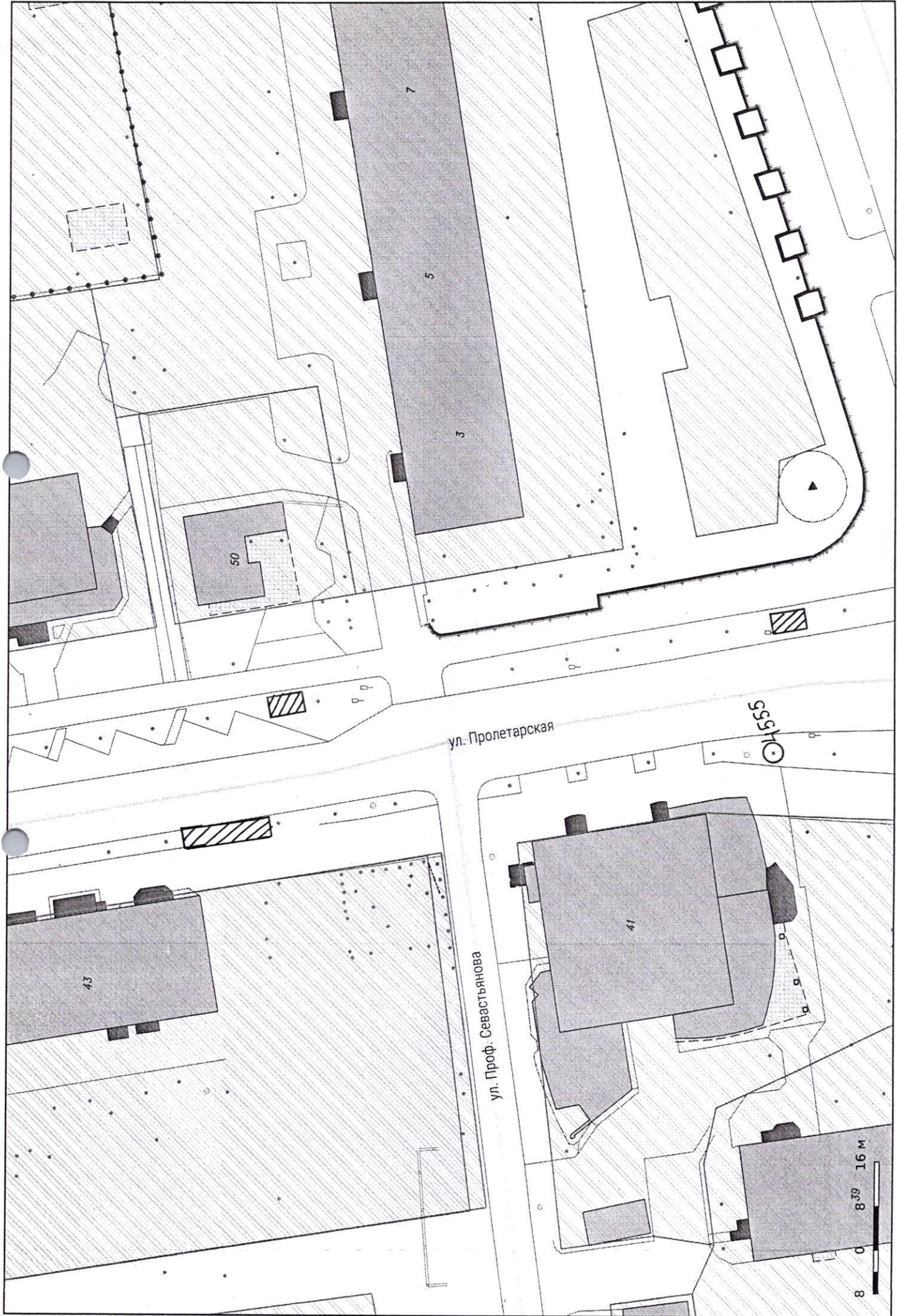

ул. Пролетарская

ул. Проф. Севастьянова

555

43

50

7

5

41

8 0 8.39 16 М

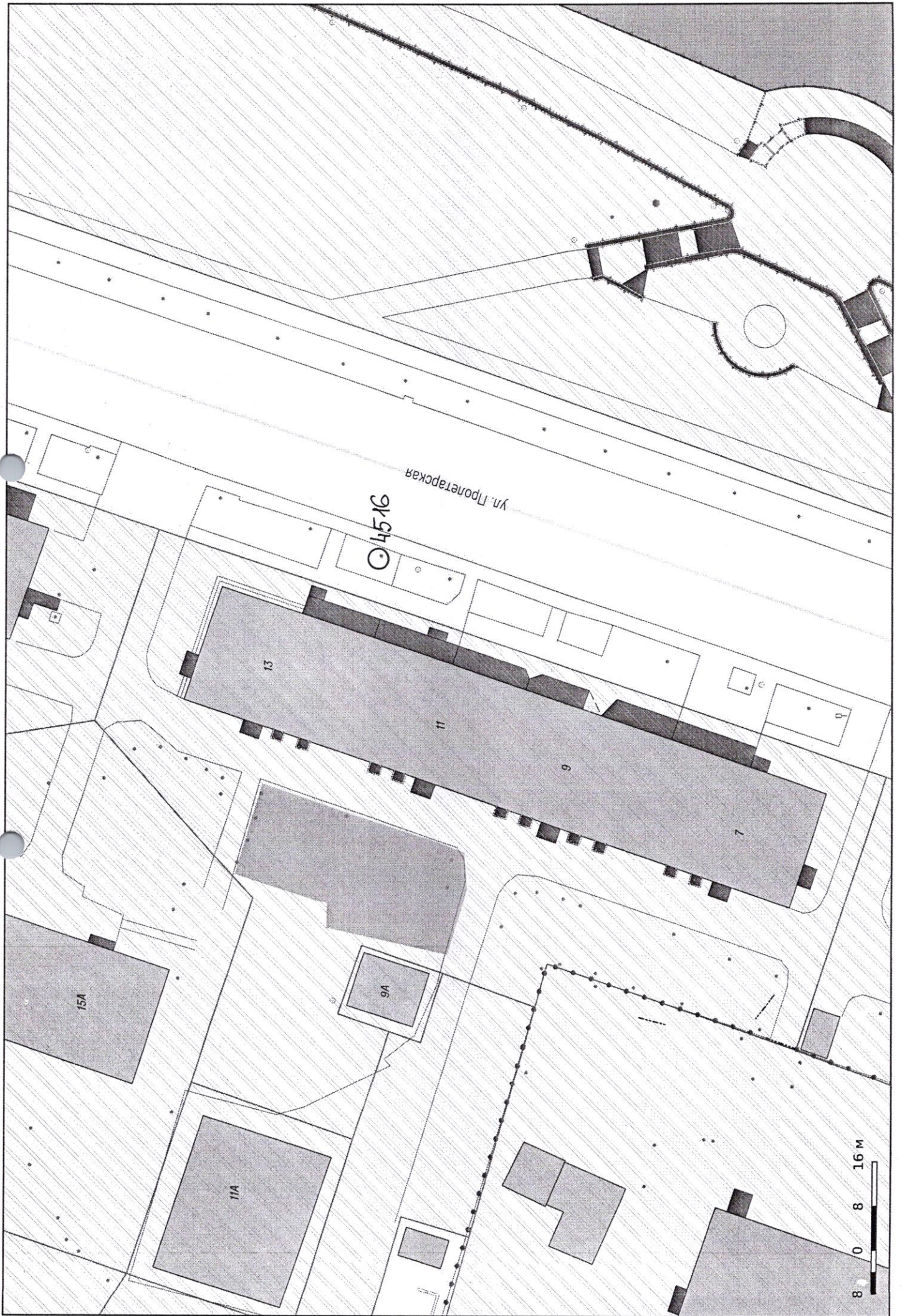

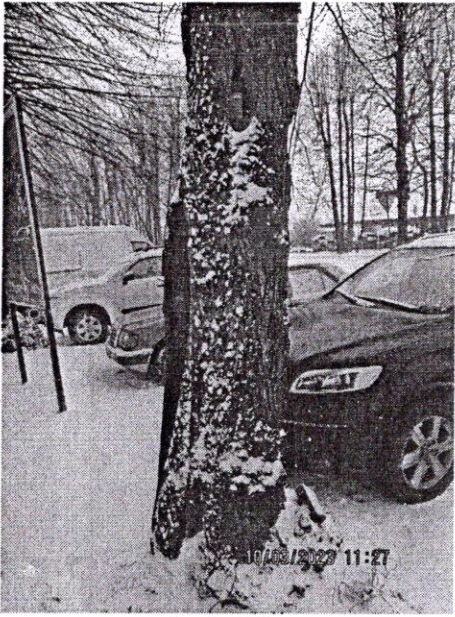

4630

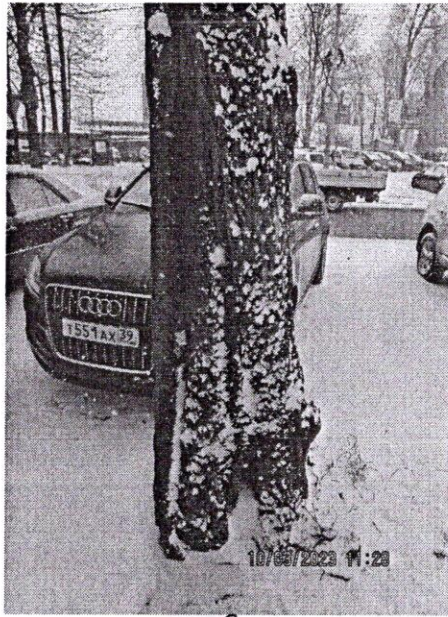

4630

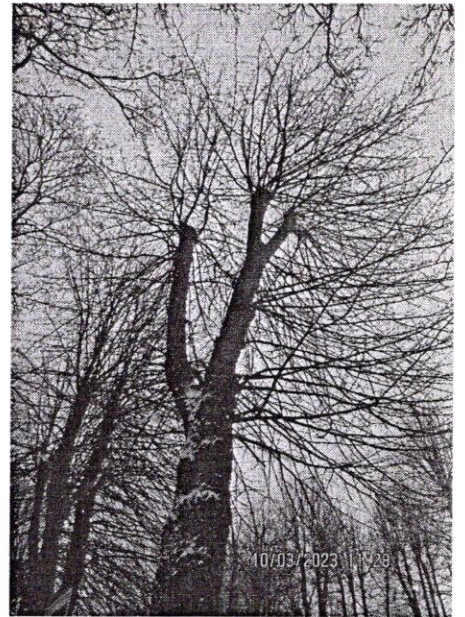

4630

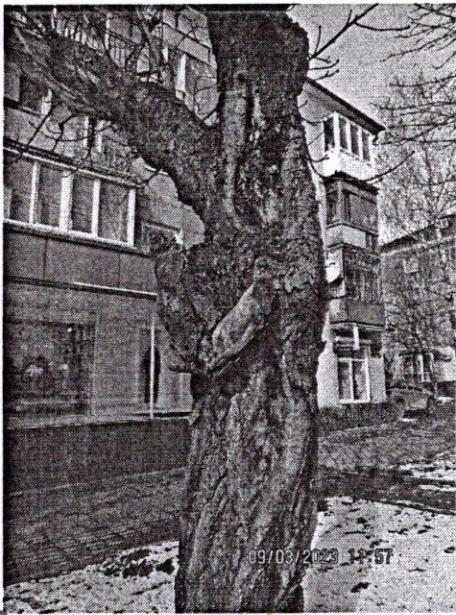

4516

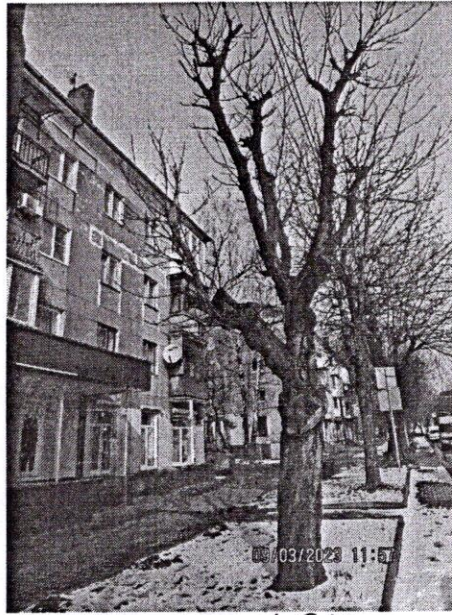

4516

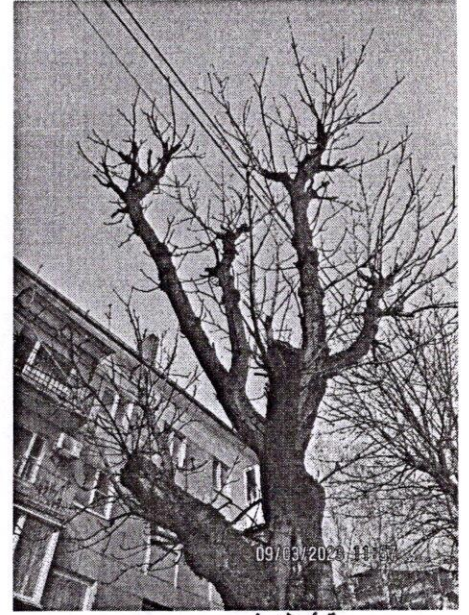

4516



4555



4555

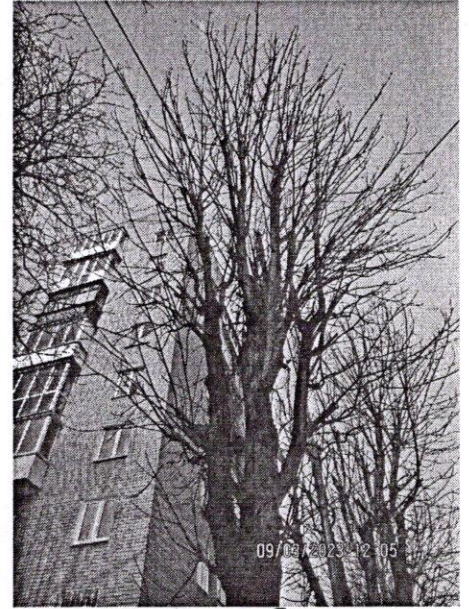

4555

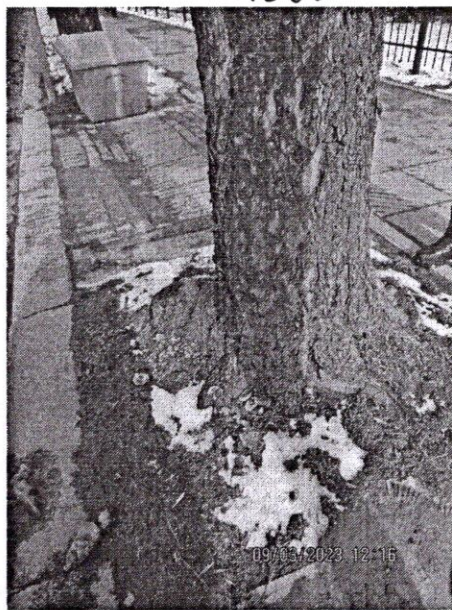
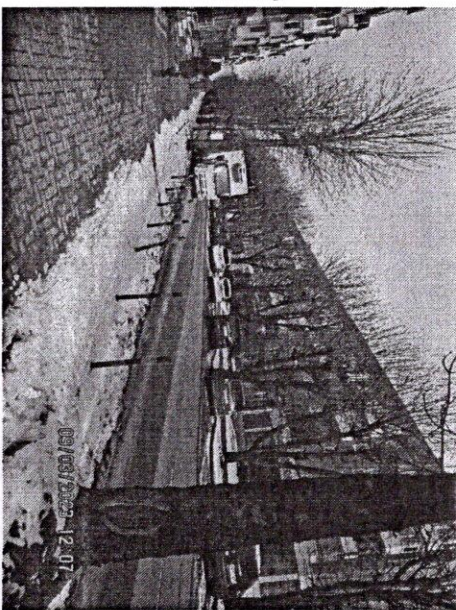

4795

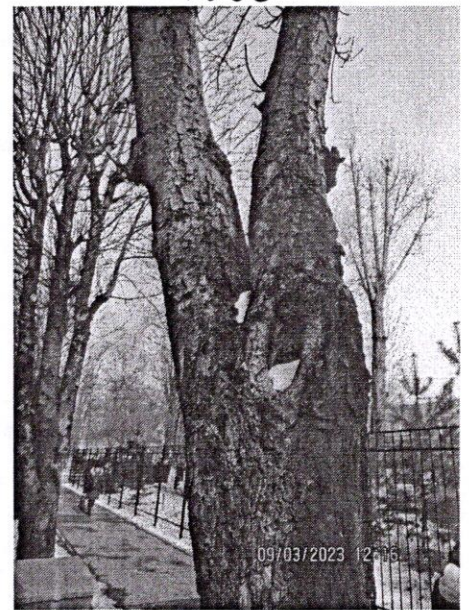

4795

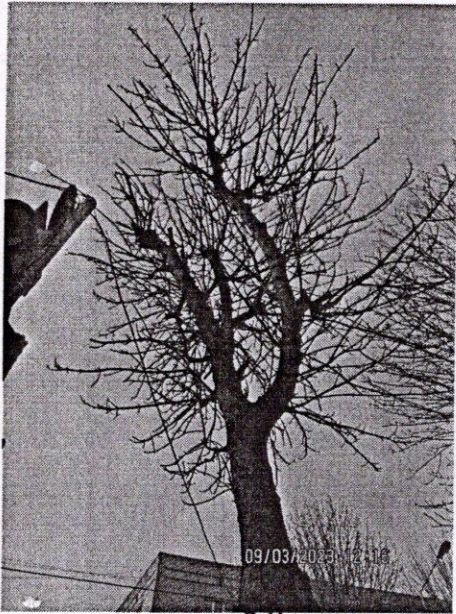

4795

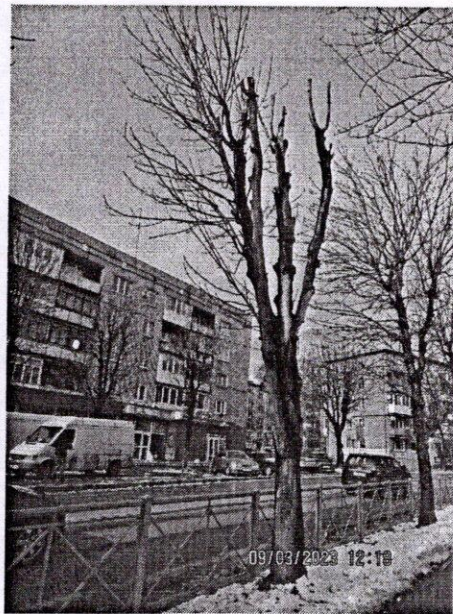

4785

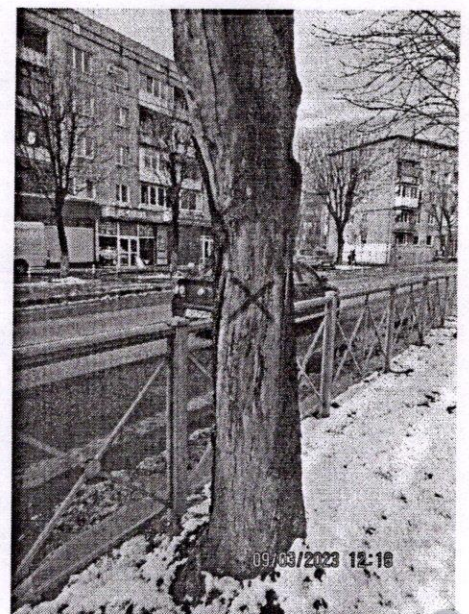

4785

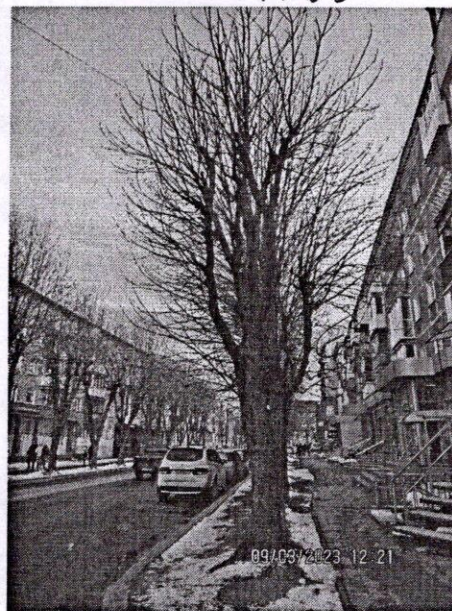
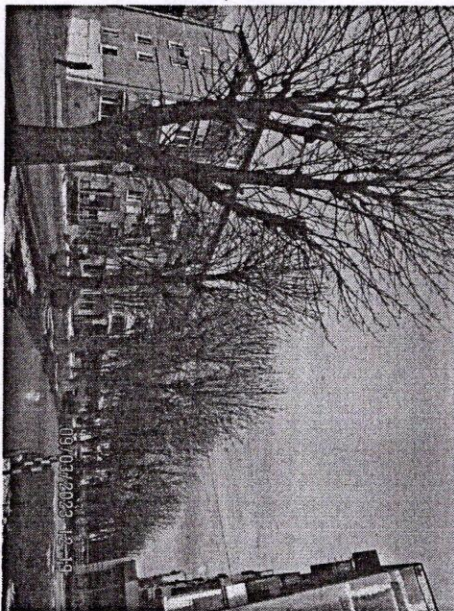

4765

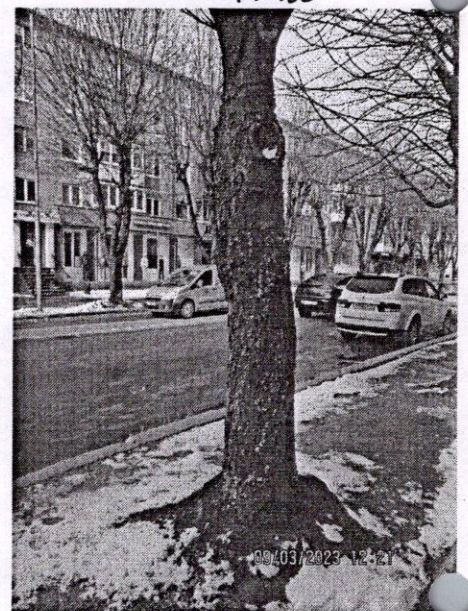

4765

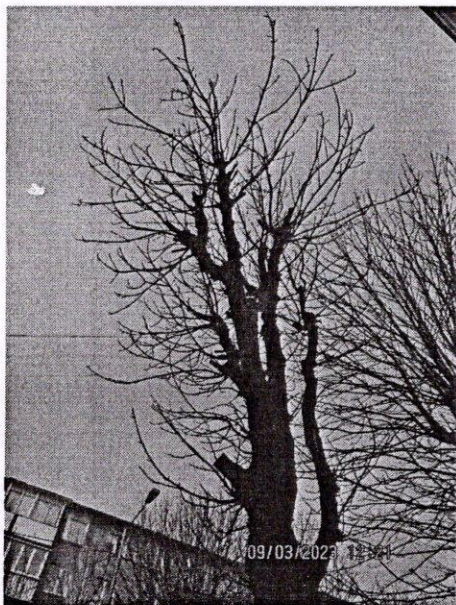

4765

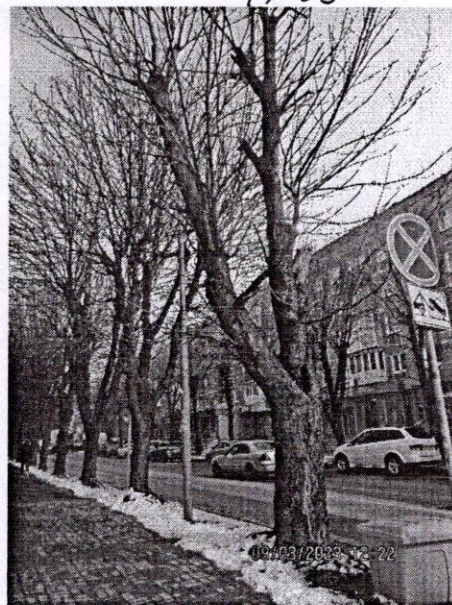

4603

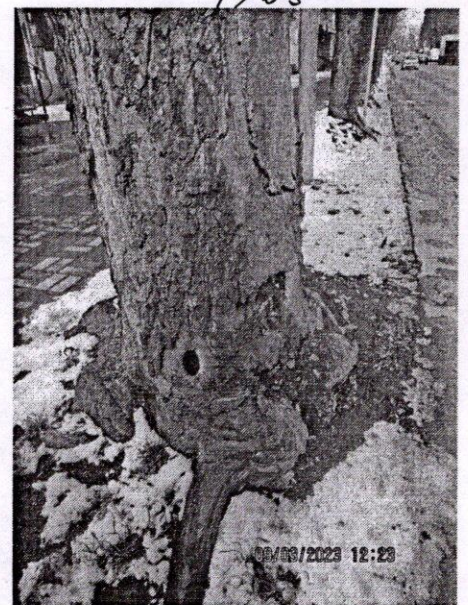

4603

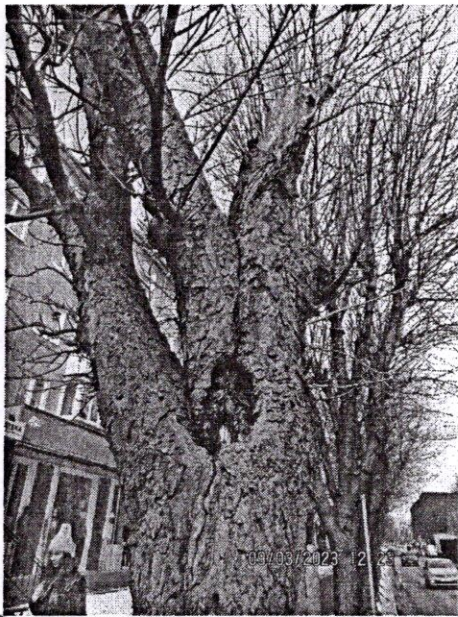

4603

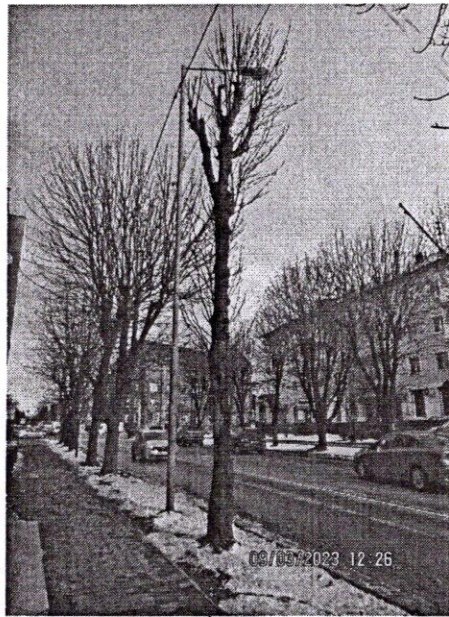

4622

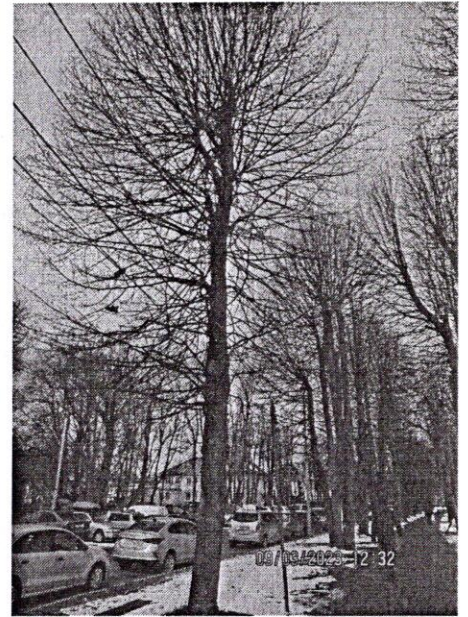

4740, 4739

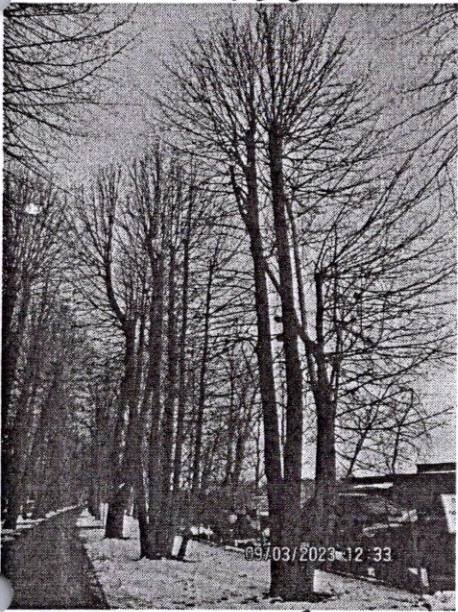

413 2



4733, 4734, 6-9

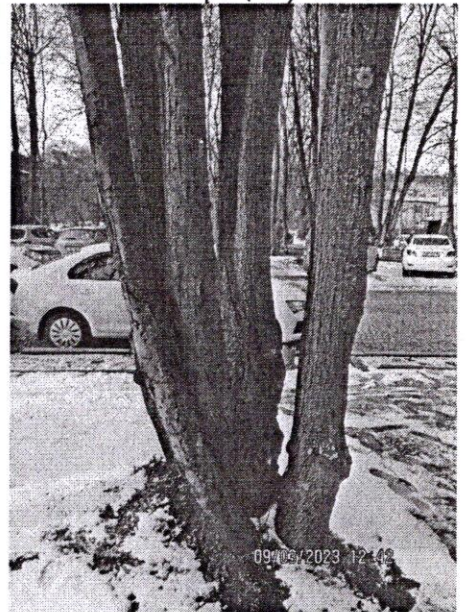

4733

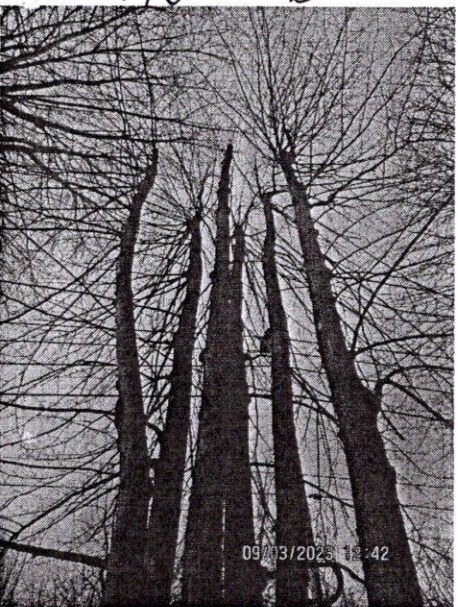

4733

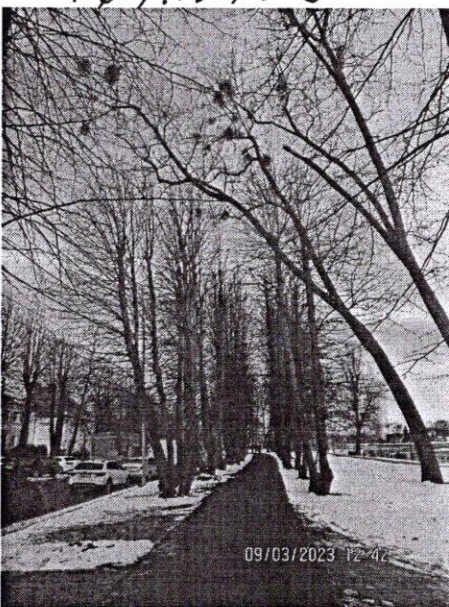

4723-4729, 10-14

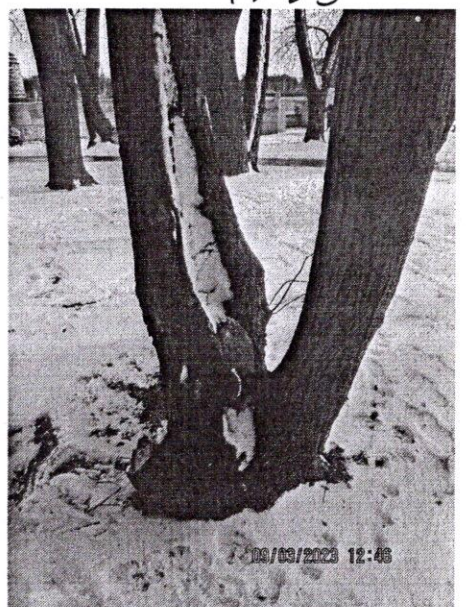

10

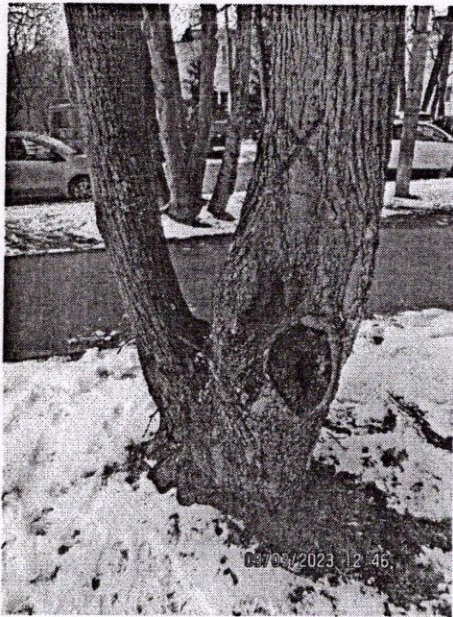

09/03/2023 12:46

10

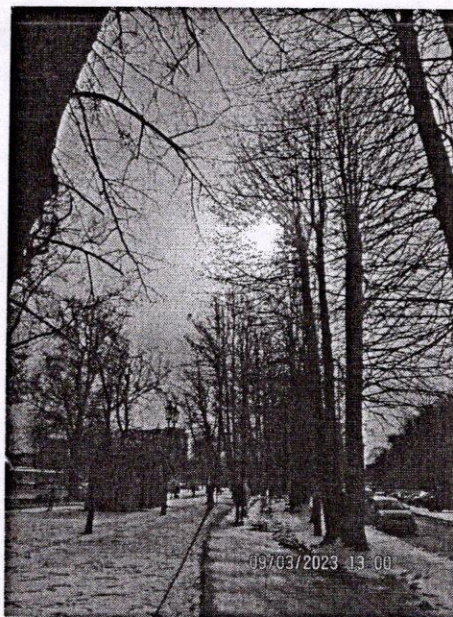

09/03/2023 13:00

19 4717-4719

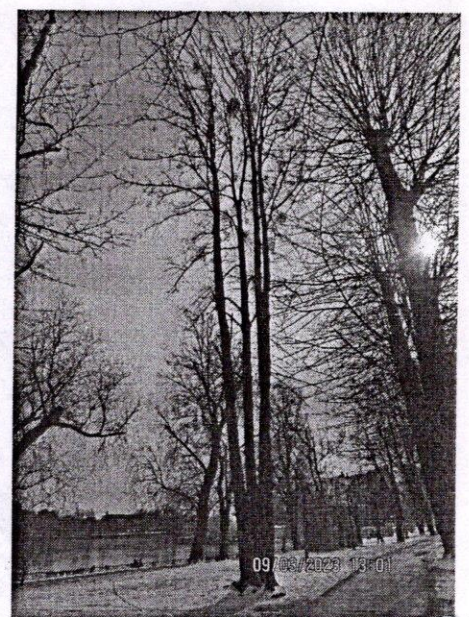

09/03/2023 13:01

20

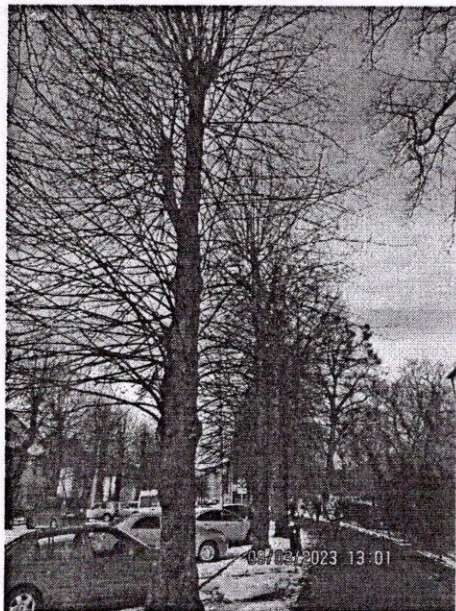

09/03/2023 13:01

4713, 4712, 4711

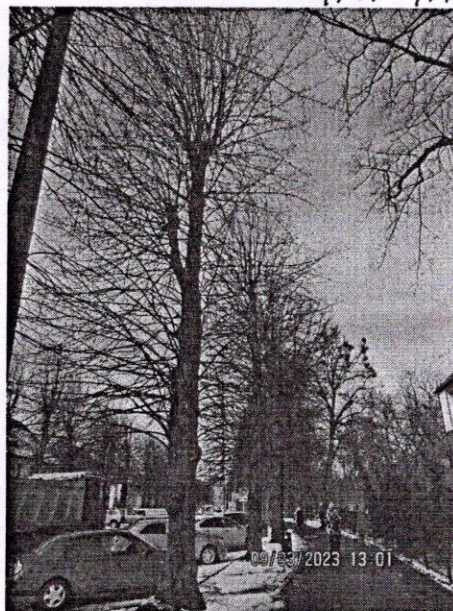

09/03/2023 13:01

4713, 4712, 4711

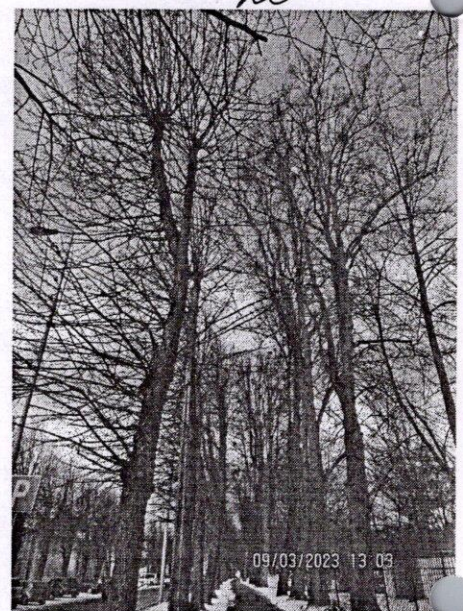

09/03/2023 13:03

4706-4703 24-26

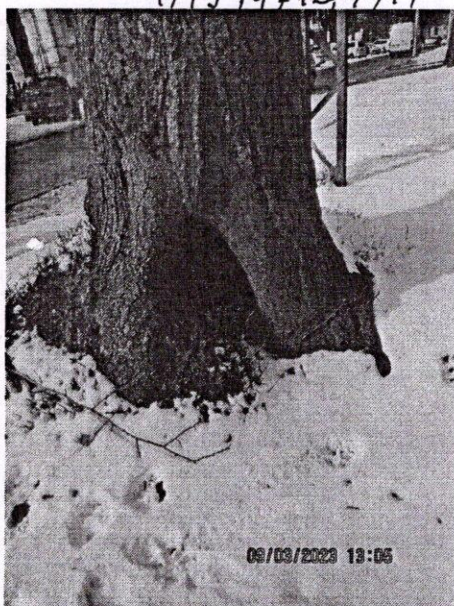

09/03/2023 13:05

4703

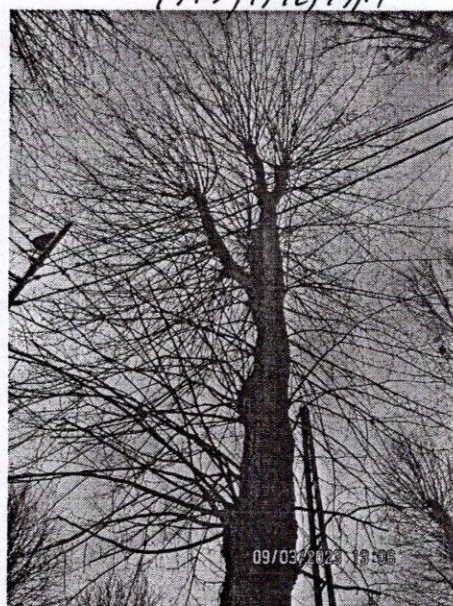

09/03/2023 13:06

4703

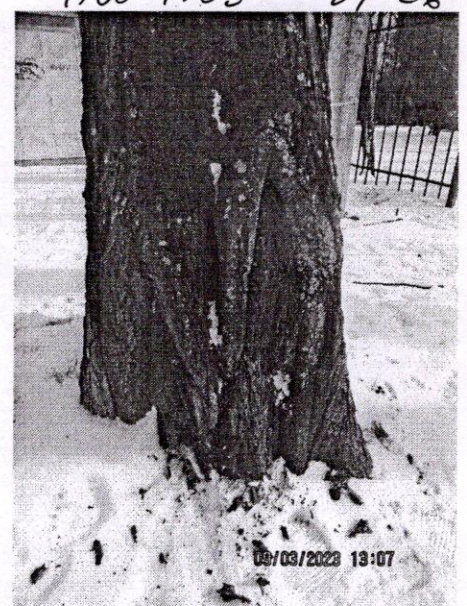

09/03/2023 13:07

26



26

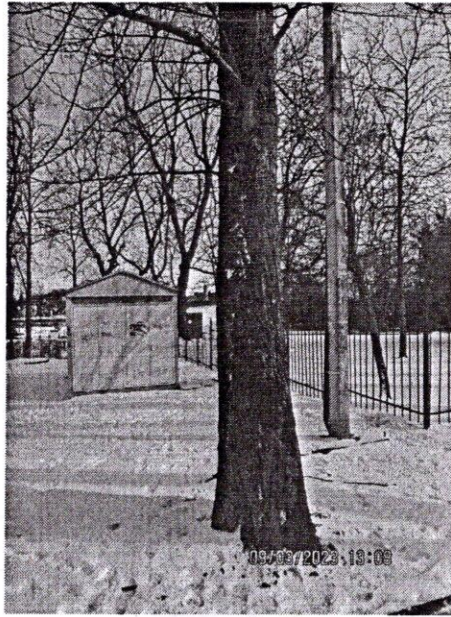

26

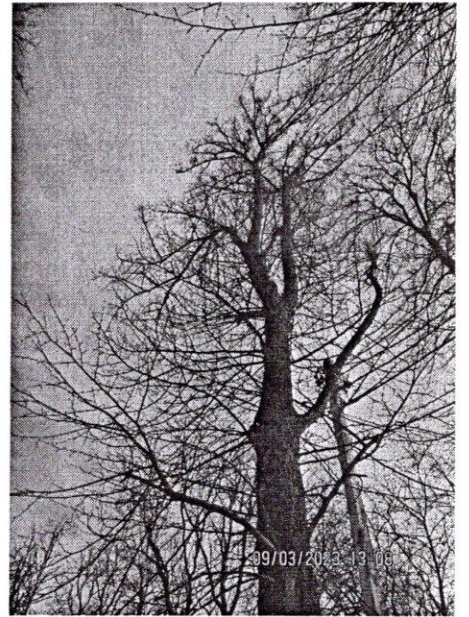

26

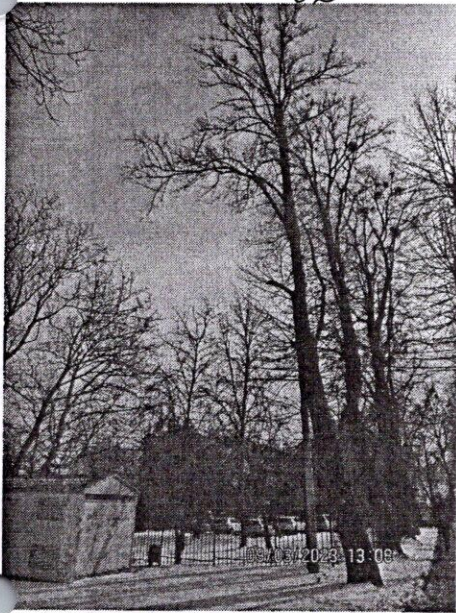

26

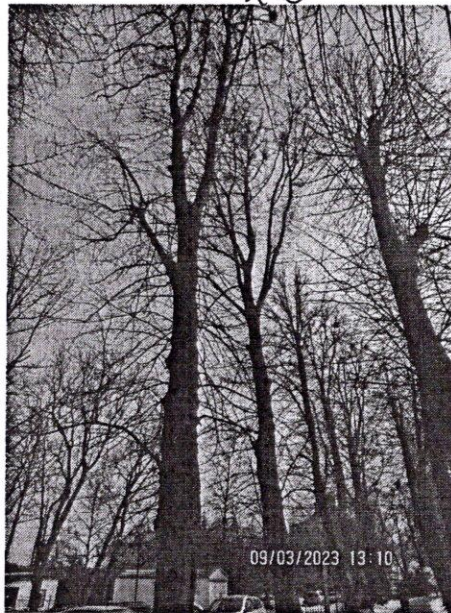

28 27, 26

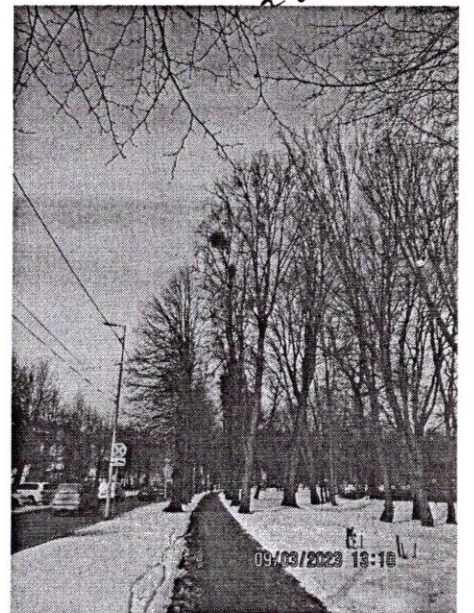

46 96 38



30

29

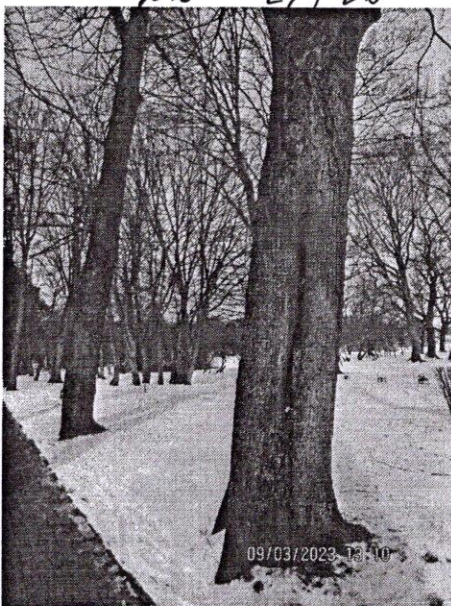

30

29

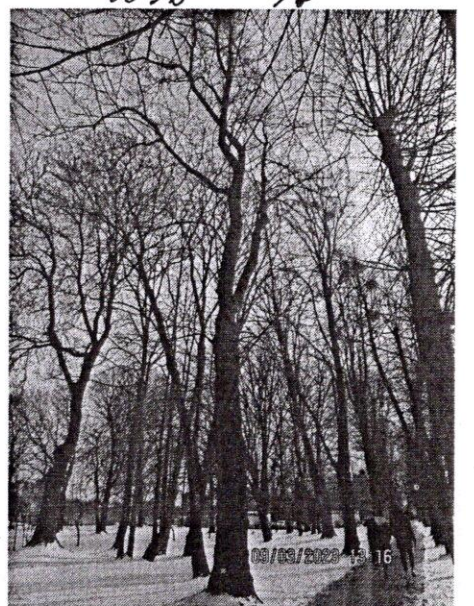

09/03/2023 13:16



4680-4685

37-42



4685-4680

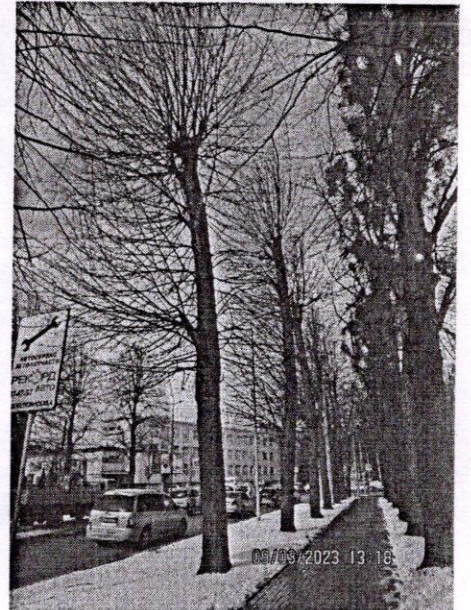

4680-4685, 3

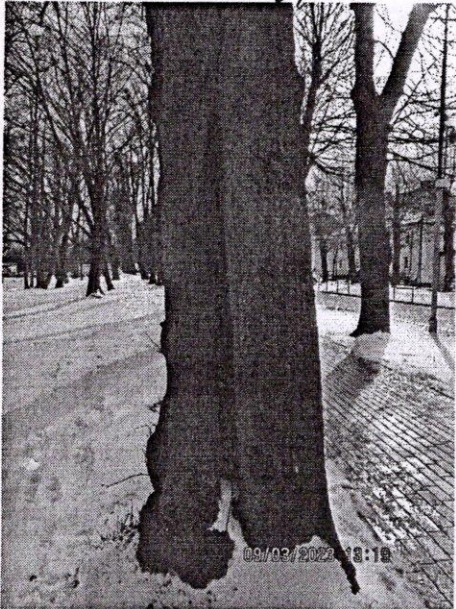

36



36

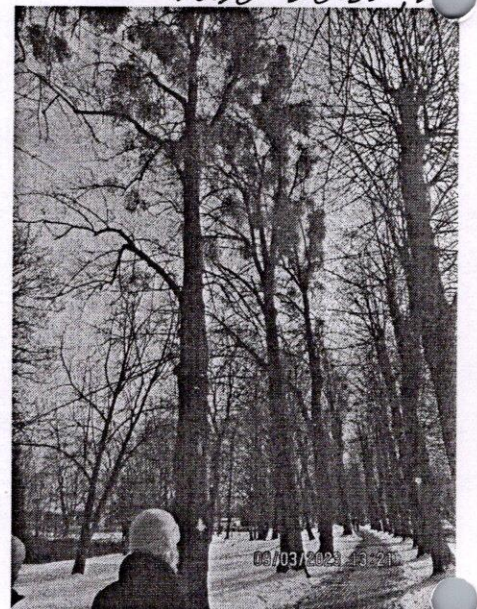

37, 36

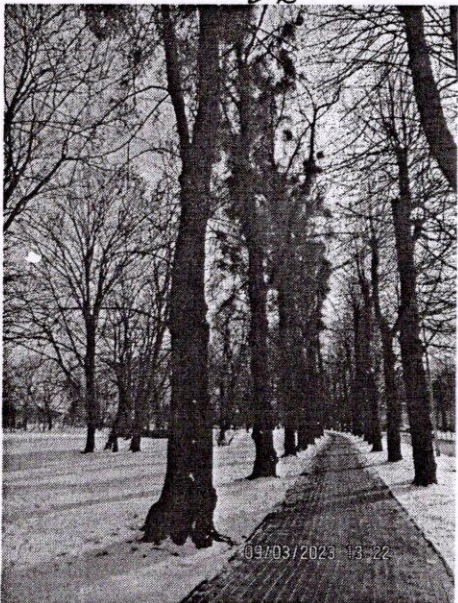

39, 38, 37, 36, 4685



39

4684

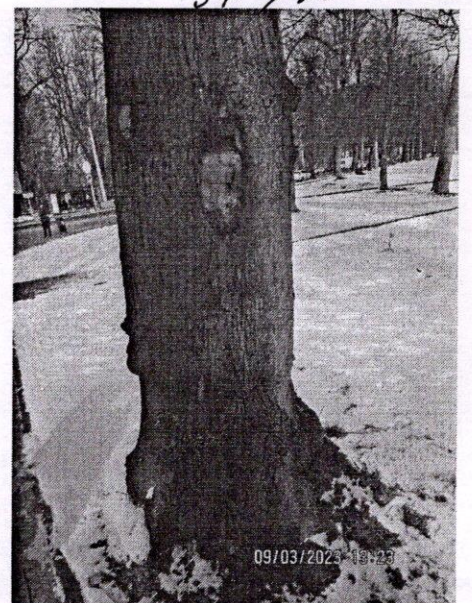

42

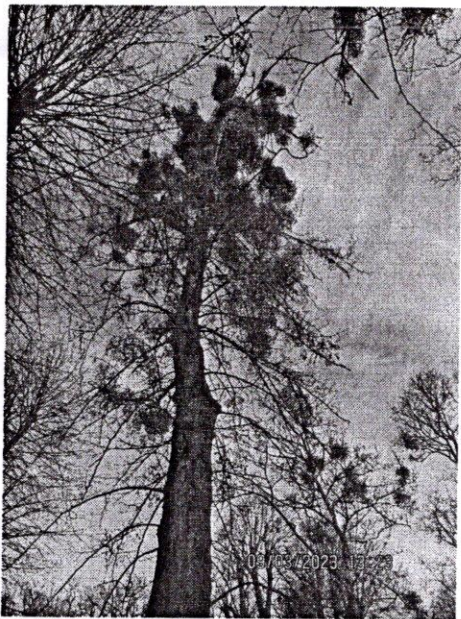

41

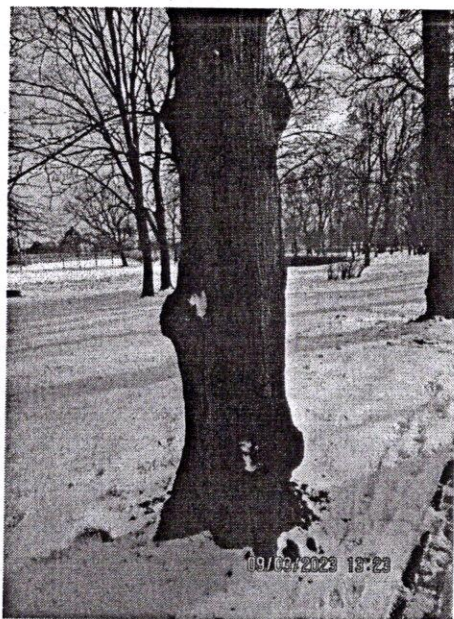

40

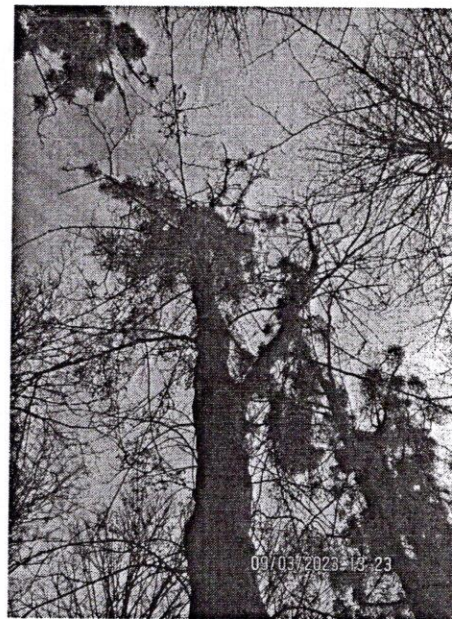

40 39



37

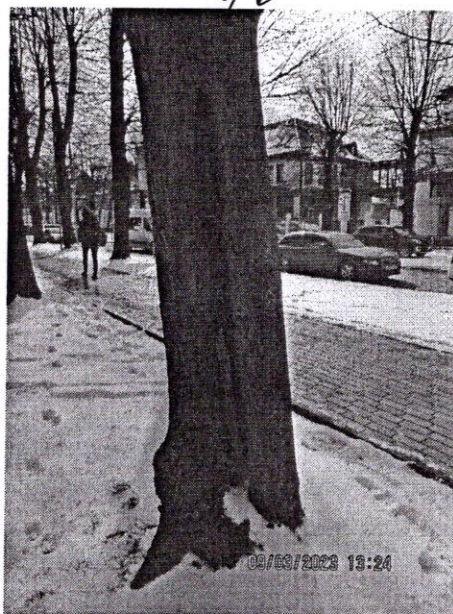

36

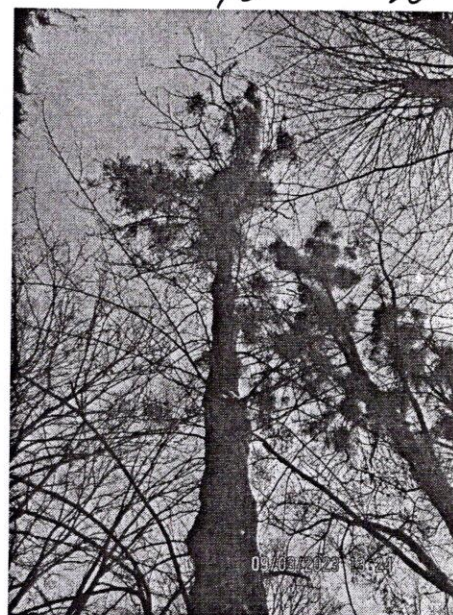

36

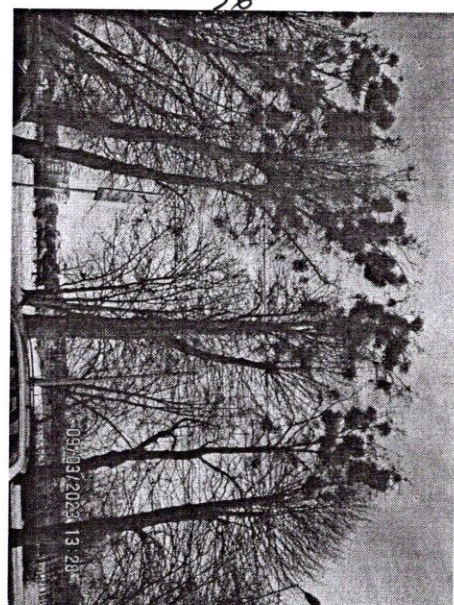
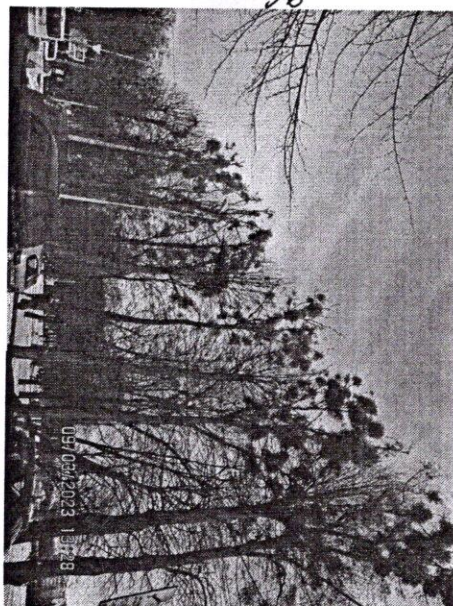
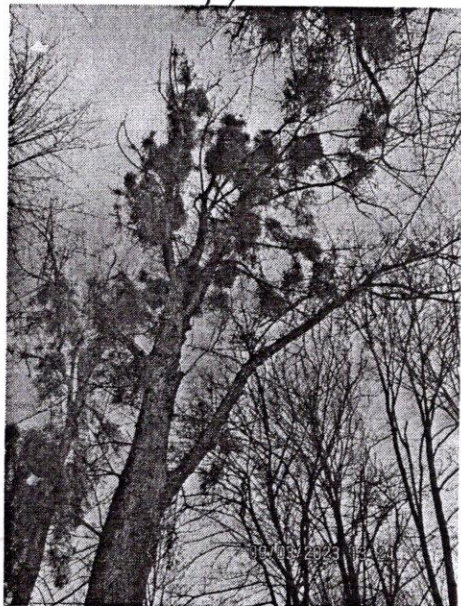

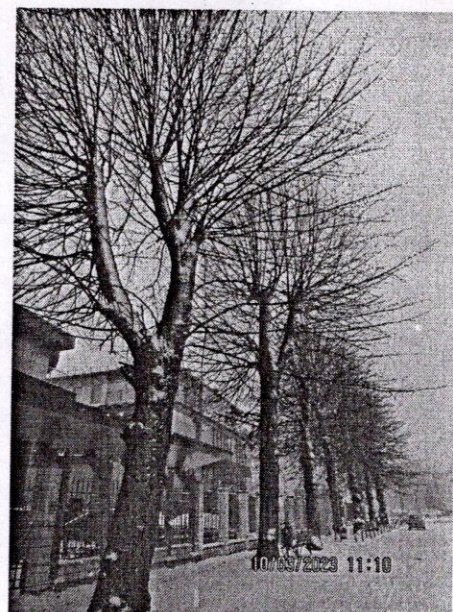
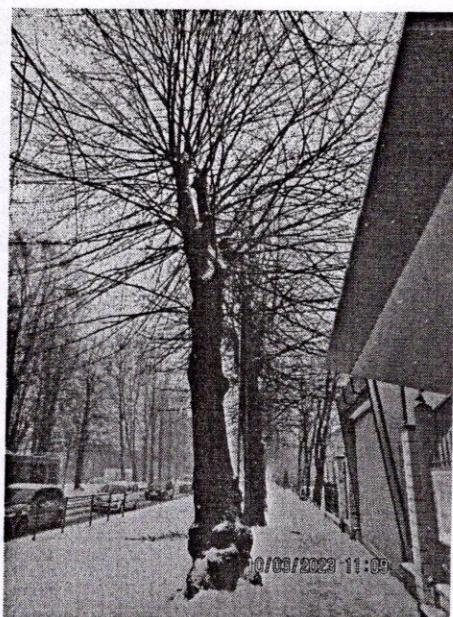
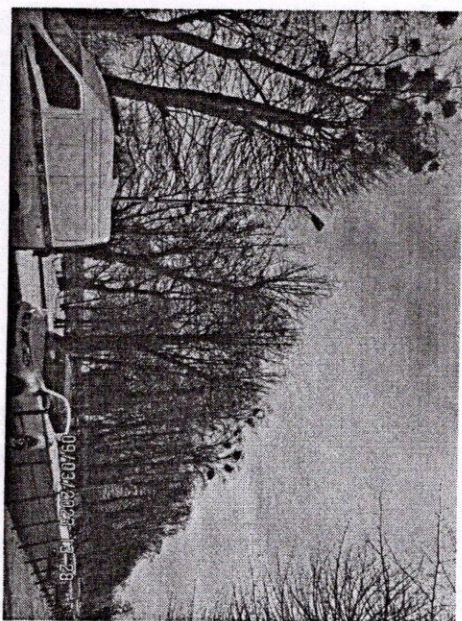

4676

4672-4678

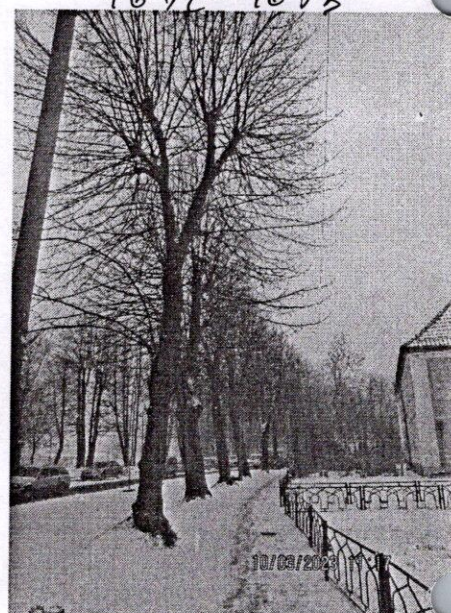
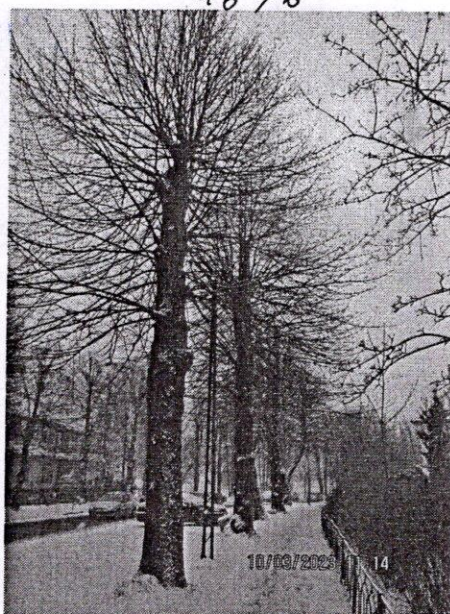
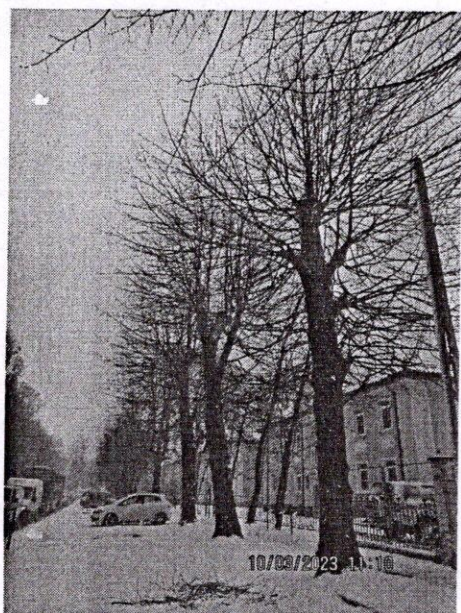

4667-4669.

4654-4658

4648-4651,

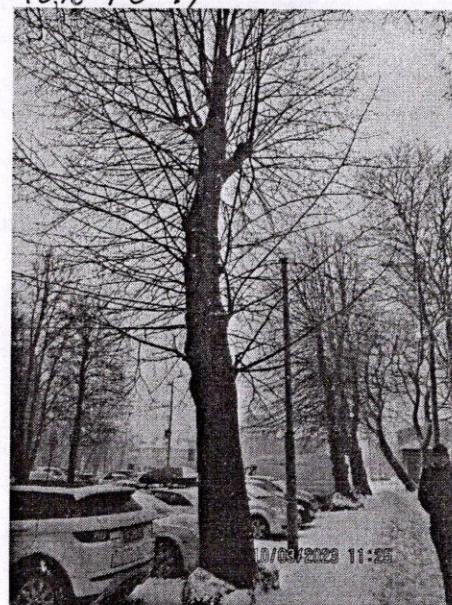
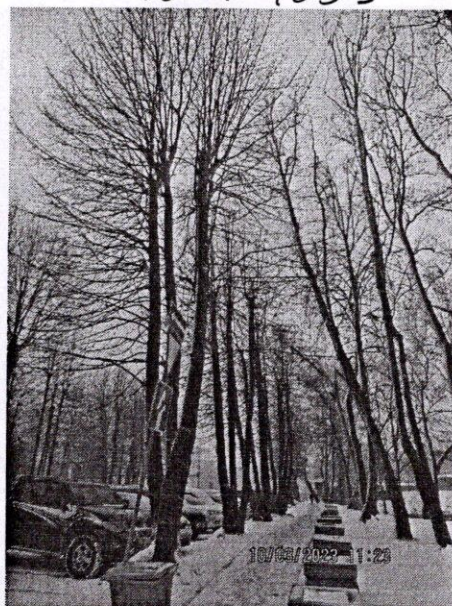
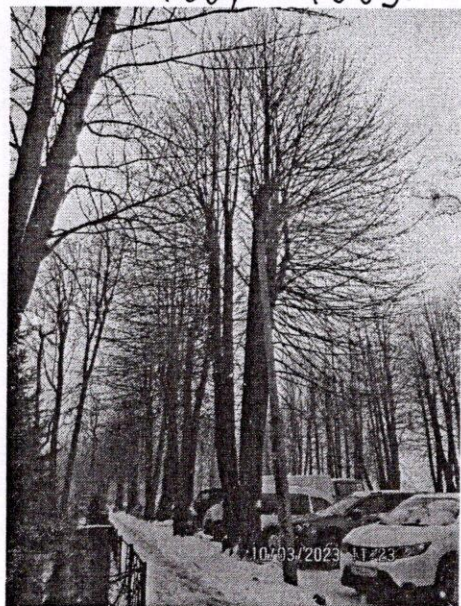

4638, 43, 4639

4634-4637

4633, 4632, 4631