

**АКТ О НЕОБХОДИМОСТИ ВЫРУБКИ (СНОСА), ПЕРЕСАДКИ И ОБРЕЗКИ
ЗЕЛЕННЫХ НАСАЖДЕНИЙ**

№ а-АОН- 479 от « 25 » февраля 2026 года

Выдан: **МАОУ СОШ № 38 им. В.М. Борисова, 236029, г. Калининград, ул. Зеленая, 18а**
(ФИО либо наименование юридического лица - собственника, землевладельца, землепользователя,
арендатора земельного участка, почтовый индекс, адрес)

На основании акта обследования зеленых насаждений: № а-ОЗН-203 от «24» февраля 20 26 года,
в срок (период) **не позднее 1 (одного) месяца с момента получения данного акта**
установленный (предписанный) срок (период) выполнения работ

на земельном участке, расположенном: **ул. Зеленая, 45**

(адрес, адресные ориентиры земельного участка, кадастровый номер (при наличии))

в целях: **предотвращения аварийной ситуации**

разрешено (необходимо) выполнение следующих работ:

№ п/п	№ на схеме	Порода, вид зеленых насаждений	Диаметр ствола, см (на высоте 1,3 м для деревьев), возраст, лет (для кустарников)	Описание состояния	Мероприятия вырубка (снос), и/или обрезка зеленых насаждений
1	1	Алыча		Ветви нависают над проездом	Обрезка ветвей, нависающих над проездом
2	2	Липа		Ветви нависают над проездом.	Обрезка ветвей, нависающих над проездом
3	3	Липа		Ветви нависают над проездом.	Обрезка ветвей, нависающих над проездом
4	4	Липа		Ветви нависают над проездом.	Обрезка ветвей, нависающих над проездом
5	5	Липа		Ветви нависают над проездом.	Обрезка ветвей, нависающих над проездом
6	6	Липа		Ветви нависают над пешеходной дорожкой	Обрезка ветвей, нависающих над пешеходной дорожкой
7	7	Липа	27,22,50	Ствол диаметром 27 см – сильно ослабленное состояние: аварийный наклон в сторону пешеходной дорожки, препятствует проходу пешеходов, угрожает падением, представляет угрозу жизни и здоровью граждан, а также причинению ущерба имуществу	Ствол диаметром 27 см - вырезка
8	9	Липа		Ветви нависают над пешеходной дорожкой	Обрезка ветвей, нависающих над пешеходной дорожкой
9	10	Клен		Ветви нависают над пешеходной дорожкой	Обрезка ветвей, нависающих над пешеходной дорожкой
10	11	Клен		Ветви нависают над пешеходной дорожкой	Обрезка ветвей, нависающих над пешеходной дорожкой

11	12	Тополь		Ветви нависают над пешеходной дорожкой	Обрезка ветвей, нависающих над пешеходной дорожкой
Итого: 1 шт. – вырезка ствола, 10 шт. - обрезка ветвей.					

Приложение:

1. копия акта обследования зеленых насаждений № а-ОЗН-203 от 24.02.2026;

2. схема произрастания зеленых насаждений;

3. фотофиксация зеленых насаждений.

Заместитель главы администрации,
председатель комитета городского
хозяйства и строительства
администрации городского округа
«Город Калининград»



/М.В. Федосеев/
(подпись) (ФИО)

Оригинал акта о необходимости вырубки (сноса), пересадки и обрезки зеленых насаждений подлежит возврату в комитет городского хозяйства и строительства администрации городского округа «Город Калининград» в течение 5 рабочих дней после выполнения работ по вырубке (сносу), пересадке и обрезке зеленых насаждений.

Оригинал акта о необходимости вырубки (сноса), пересадки и обрезки зеленых насаждений с приложением акта освидетельствования места вырубки (сноса) зеленых насаждений подлежит хранению в комитете городского хозяйства и строительства администрации городского округа «Город Калининград» в установленном порядке.

УТВЕРЖДАЮ

Председатель комиссии по учету и вырубке (сносу) зеленых насаждений и компенсационному озеленению на территории городского округа «Город Калининград»

Маштаков В. А.

(фамилия, инициалы)

АКТ ОБСЛЕДОВАНИЯ ЗЕЛЕННЫХ НАСАЖДЕНИЙ

№ а-ОЗН- 203 от « 24 » сентября 20 26 года

Комиссией по учету и вырубке (сносу) зеленых насаждений и компенсационному озеленению на территории городского округа «Город Калининград» в составе:

Ведущего инженера отдела по обследованию зеленых насаждений
МКУ «Калининградская служба заказчика» Борзенковой Е. О.

(должность, фамилия, инициалы)

Начальника отдела по обследованию зеленых насаждений МКУ «Калининградская
служба заказчика» Полянской А. С.

(должность, фамилия, инициалы)

Ведущего инженера отдела по обследованию зеленых насаждений
МКУ «Калининградская служба заказчика» Федоровой О. О.

(должность, фамилия, инициалы)

на основании

задания на проведение оперативного обследования в связи с обращением
юридического лица (№ в-КГХиС-930 от 11.02.2026)

МАОУ СОШ № 38 им. В. М. Борисова, 236029, г. Калининград, ул. Зеленая, д. 18 а

в целях

оперативного обследования

проведено обследование зеленых насаждений, произрастающих на земельном участке, расположенном:

ул. Зеленая, 45

Результаты обследования зеленых насаждений:

На территории школы произрастают зеленые насаждения, в том числе:

№ п/п	№ на схеме	Порода зеленых насаждений	Экол. цен., балл	Диаметр ствола, см (на высоте 1,3 м для деревьев) / возраст, лет (для кустарников)	Оценка (описание) состояния зеленого насаждения	Рекомендуемые мероприятия
1	1	Алыча			Ветви нависают над проездом.	Обрезка ветвей, нависающих над проездом.
2	2	Липа			Ветви нависают над проездом. Имеется неглубокая морозобойная трещина.	Обрезка ветвей, нависающих над проездом.
3	3	Липа			Ветви нависают над проездом.	Обрезка ветвей, нависающих над проездом.
4	4	Липа			Ветви нависают над проездом.	Обрезка ветвей, нависающих над проездом.
5	5	Липа			Ветви нависают над проездом.	Обрезка ветвей,

						нависающих над проездом.
6	6	Липа			Ветви нависают над пешеходной дорожкой.	Обрезка ветвей, нависающих над пешеходной дорожкой.
7	7	Липа		27, 22, 50	Стволы диаметром 22 см, 50 см – ослабленное состояние. Гниль, дупла, наклон, сухие ветви отсутствуют. Ствол диаметром 27 см – сильно ослабленное состояние: аварийный наклон в сторону пешеходной дорожки, препятствуют проходу пешеходов, угрожает падением, представляет угрозу жизни и здоровью граждан, а также причинения ущерба имуществу	Стволы диаметрами 22 см, 50 см – мероприятия отсутствуют. Ствол диаметром 27 см – вырезка.
8	9	Липа			Ветви нависают над пешеходной дорожкой.	Обрезка ветвей, нависающих над пешеходной дорожкой.
9	10	Клен			Ветви нависают над пешеходной дорожкой.	Обрезка ветвей, нависающих над пешеходной дорожкой.
10	11	Клен			Ветви нависают над пешеходной дорожкой.	Обрезка ветвей, нависающих над пешеходной дорожкой.
11	12	Тополь			Ветви нависают над пешеходной дорожкой.	Обрезка ветвей, нависающих над пешеходной дорожкой.

Приложение:

1. Схема расположения зеленых насаждений.
2. Фотофиксация зеленых насаждений.

Заместитель председателя комиссии:

Начальник отдела озеленения управления благоустройства, озеленения и экологии комитета городского хозяйства и строительства администрации городского округа «Город Калининград»

(должность, подпись, фамилия, инициалы)

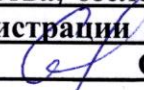
 **О. А. Семибратова**

Члены комиссии:

Ведущий инженер

(должность, подпись, фамилия, инициалы)

 **Е. О. Борзенкова**

Начальник отдела

(должность, подпись, фамилия, инициалы)

 **А. С. Полянская**

Ведущий инженер

(должность, подпись, фамилия, инициалы)

 **О. О. Федорова**

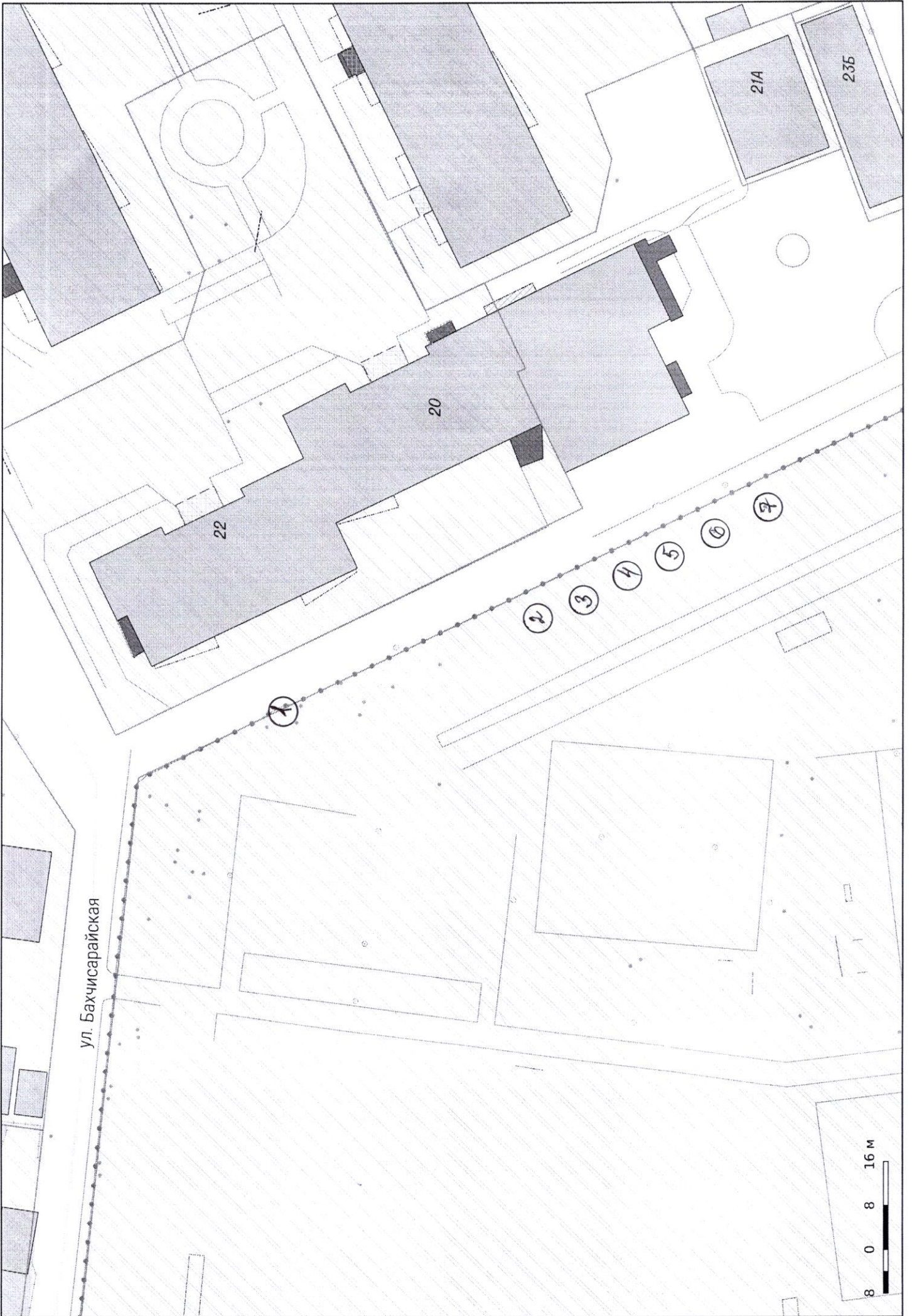

ул. Бахчисарайская

20

22

21A

23B

1

2

3

4

5

6

7

8 0 8 16 M

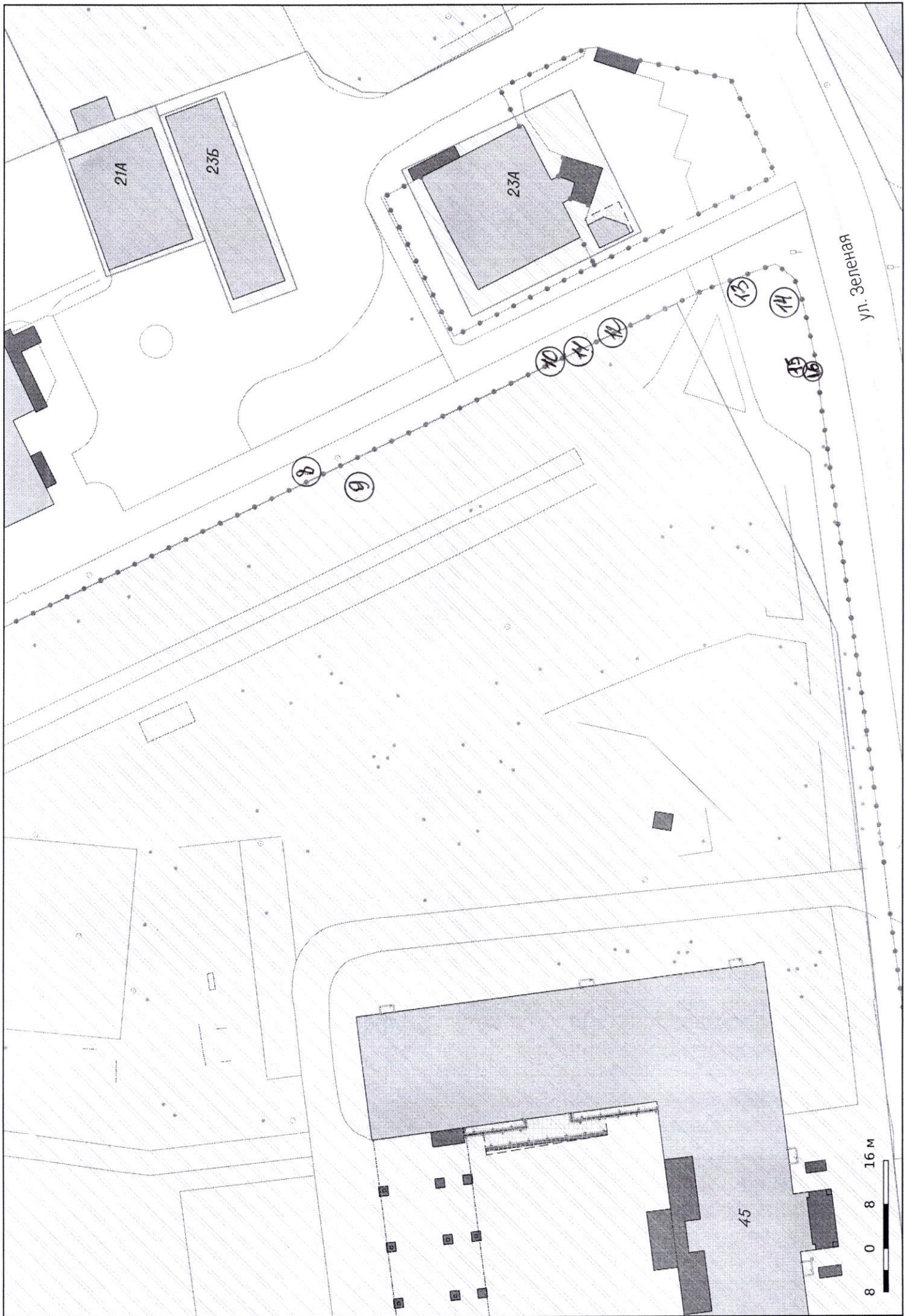

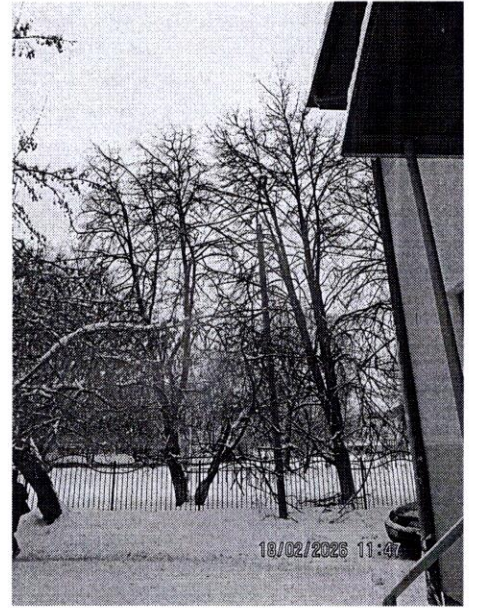
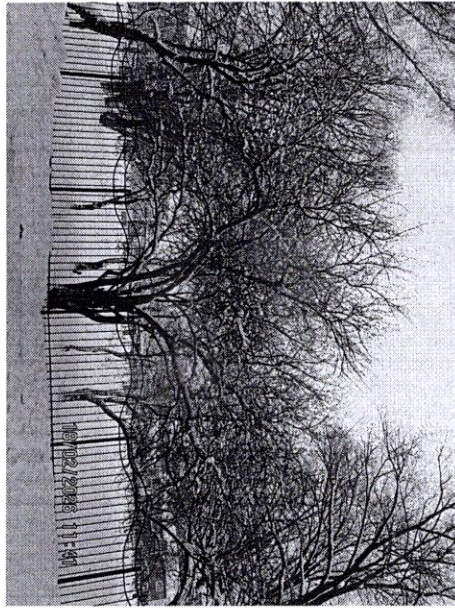

6

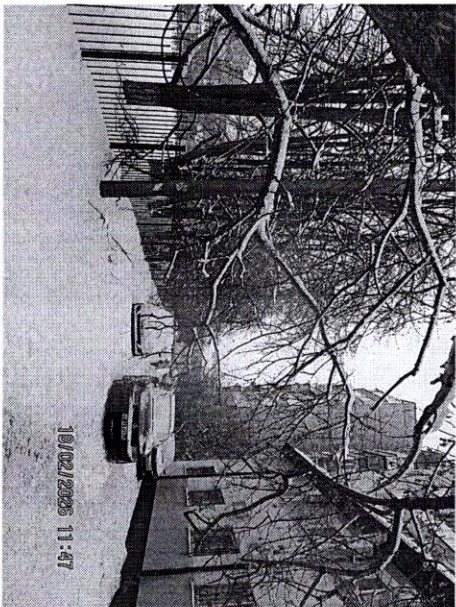

5



8

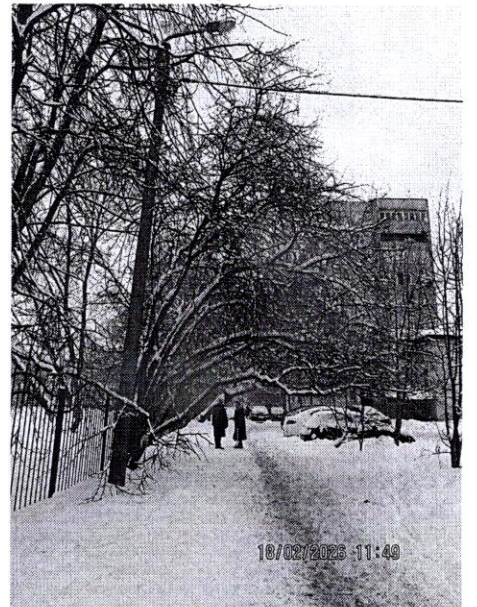

8

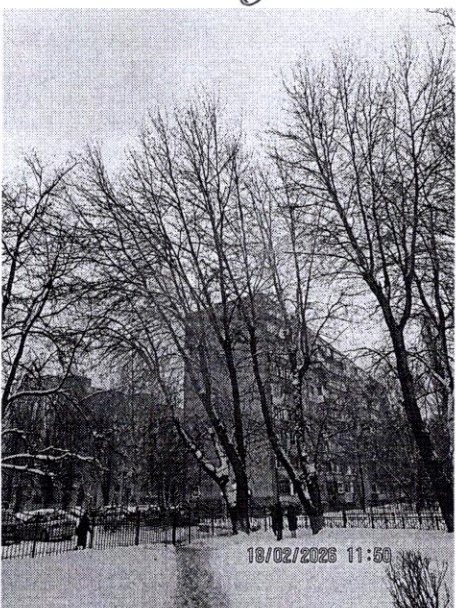

13,14



14-16

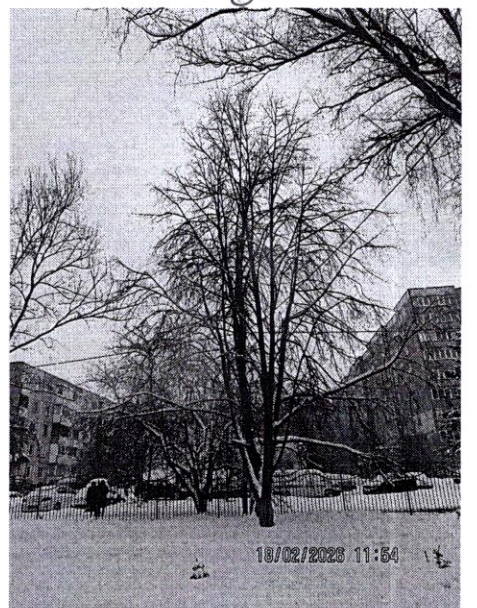

8,9

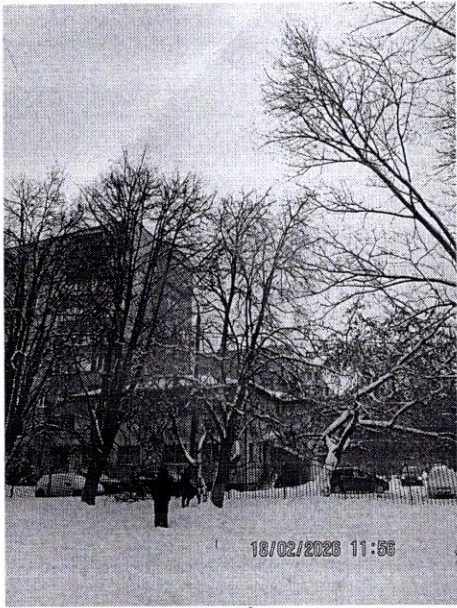

6-7



2-5

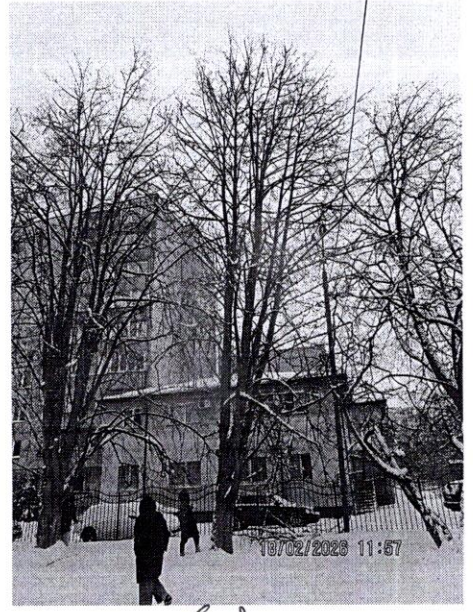

6-2

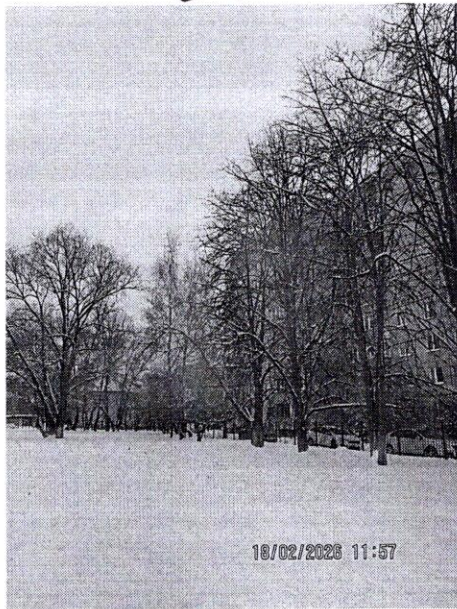

2-5

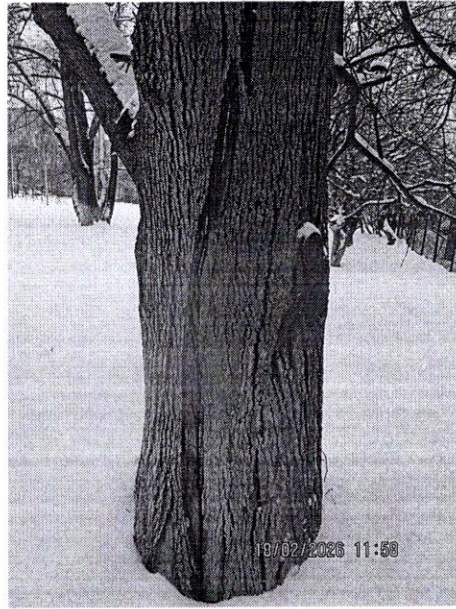

2

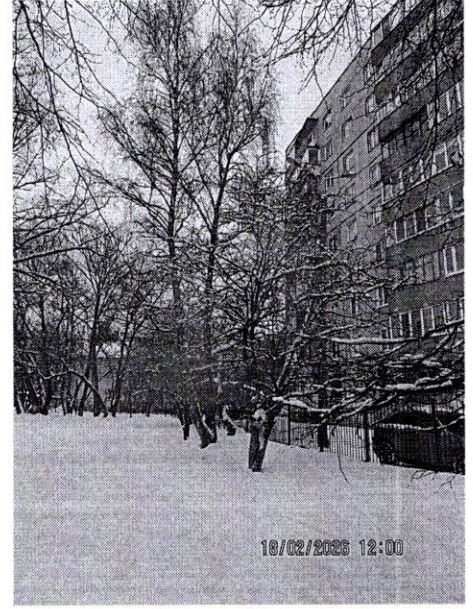

1



10-12