АКТ О НЕОБХОДИМОСТИ ВЫРУБКИ (СНОСА), ПЕРЕСАДКИ И ОБРЕЗКИ ЗЕЛЕНЫХ НАСАЖДЕНИЙ

№ а-АОН-36 от « 23 » января 2023 года

Выдан: **ООО «ЖЭК 17», 238010, г. Калининград, ул. Глазунова, д. 9**
(ФИО либо наименование юридического лица - собственника, землевладельца, землепользователя, арендатора земельного участка, почтовый индекс, адрес)

На основании акта обследования зеленых насаждений:
№ а-ОЗН-24 от «**20**» **января** 20 **23** года,
в срок (период) **в разрешенный период (весна 2023 г.; осень 2023 г.)***
установленный (предписанный) срок (период) выполнения работ
на земельном участке, расположенном: **ул. Красносельская, 45-51**
(адрес, адресные ориентиры земельного участка, кадастровый номер) (при наличии)
в целях: **предотвращения аварийной ситуации**

разрешено (необходимо) выполнение следующих работ:

№ п/п	№ на схеме	Порода, вид зеленых насаждений	Диаметр ствола, см *(на высоте 1,3 м для деревьев)*, возраст, лет *(для кустарников)*	Описание состояния	Мероприятия *вырубка (снос), и/или обрезка зеленых насаждений*
1	2	Алыча	17	Разросшаяся крона, всей кроной касается фасада и окон МКД	Формовочная обрезка
2	4	Алыча	5, 10, 10	Сильно разросшаяся крона	Формовочная обрезка
3	6	Алыча	6, 8, 10, 12	Сильно разросшаяся крона, ветви касаются балконов МКД	Формовочная обрезка
4	12	Граб обыкновенная	31	Сильно разросшаяся крона, раннее подвергался омолаживающей обрезке	Формовочная обрезка
5	14605	Липа крупнолистная	38	Сильно разросшаяся крона, раннее подвергалась омолаживающей обрезке	Формовочная обрезка
6	14606	Липа крупнолистная	28,30	Сильно разросшаяся крона, раннее подвергалась омолаживающей обрезке	Формовочная обрезка
7	14607	Липа крупнолистная	60	Сильно разросшаяся крона, раннее подвергалась омолаживающей обрезке	Формовочная обрезка
8	14608	Липа крупнолистная	61	Сильно разросшаяся крона, раннее подвергалась омолаживающей обрезке	Формовочная обрезка
9	14609	Липа крупнолистная	60	Сильно разросшаяся крона, раннее подвергалась омолаживающей обрезке	Формовочная обрезка
Итого: 9 шт. – формовочная обрезка					

Приложение:

1. копия акта обследования зеленых насаждений от 20.01.2023 № а-ОЗН-24;
2. схема расположения зеленых насаждений;
3. фотофиксация зеленых насаждений.

Заместитель главы администрации
председатель комитета городского хозяйства
и строительства
администрации городского округа
«Город Калининград»
М.П.

_____ /**А.И. Запивалов**/
(подпись) (ФИО)

Оригинал акта о необходимости вырубки (сноса), пересадки и обрезки зеленых насаждений подлежит возврату в комитет городского хозяйства и строительства администрации городского округа «Город Калининград» в течение 5 рабочих дней после выполнения работ по вырубке (сносу), пересадке и обрезке зеленых насаждений.

Оригинал акта о необходимости вырубки (сноса), пересадки и обрезки зеленых насаждений с приложением акта освидетельствования места вырубки (сноса) зеленых насаждений подлежит хранению в комитете городского хозяйства и строительства администрации городского округа «Город Калининград» в установленном порядке.

* разрешенный период – период, установленный Приказом комитета городского хозяйства и строительства «О разрешенном периоде производства работ по обрезке зеленых насаждений на территории городского округа «Город Калининград» (далее – Приказ) в связи с окончанием вегетационного периода.

Омолаживающую и формовочную обрезку следует проводить ранней весной до распускания почек или осенью после листопада в соответствии с Приказом в действующей редакции на момент выполнения работ.

Приказ размещается на официальном сайте администрации городского округа «Город Калининград» (www.klgd.ru/) в разделе/подразделе «Направление деятельности»/ «Городское хозяйство»/ «Озеленение»/ Приказ комитет городского хозяйства и строительства «О разрешенном периоде производства работ по обрезке зеленых насаждений на территории городского округа «Город Калининград».

УТВЕРЖДАЮ
Председатель комиссии по учету и вырубке (сносу) зеленых насаждений и компенсационному озеленению на территории городского округа «Город Калининград»
Маштаков В. А.
(фамилия, инициалы)

АКТ ОБСЛЕДОВАНИЯ ЗЕЛЕНЫХ НАСАЖДЕНИЙ

№ а-ОЗН- 24 от «20» января 20 23 года

Комиссией по учету и вырубке (сносу) зеленых насаждений и компенсационному озеленению на территории городского округа «Город Калининград» в составе:

Ведущего инженера отдела по содержанию зеленых насаждений, скверов и зон отдыха МКУ «Калининградская служба заказчика» Галкиной С. А.
(должность, фамилия, инициалы)

Ведущего инженера отдела по содержанию зеленых насаждений, скверов и зон отдыха МКУ «Калининградская служба заказчика» Кокоткиной В. В.
(должность, фамилия, инициалы)

на основании
задания на проведение оперативного обследования в связи с обращением юридического лица (№ в-КГХиС-204 от 13.01.2023)

ООО «ЖЭК № 17», 236010, г. Калининград, ул. Глазунова, д. 9

в целях
оперативного обследования

проведено обследование зеленых насаждений, произрастающих на земельном участке, расположенном:

ул. Красносельская, 45-51

Результаты обследования зеленых насаждений:
На придомовой территории произрастают зеленые насаждения, в том числе:

№ п/п	№ на схеме	Порода зеленых насаждений	Диаметр ствола, см (на высоте 1,3 м для деревьев) / возраст, лет (для кустарников)	Оценка (описание) состояния зеленого насаждения	Рекомендуемые мероприятия
1	1	Алыча	11, 15	Ослабленное состояние: глубокая трещина между стволами, возможен разлом стволов, угрожает падением на внутридомовой проезд, **представляет угрозу жизни и здоровью граждан, а также причинения ущерба имуществу**	Вырубка
2	2	Алыча	17	Разросшаяся крона, всей кроной касается фасада и окон МКД	Формовочная обрезка
3	3	Боярышник		В кроне присутствуют сухие, сломленные ветви	Вырезка сухих, сломленных ветвей
4	4	Алыча	5, 10, 10	Сильно разросшаяся крона	Формовочная обрезка
5	5	Клен		Ослабленное состояние:	Отсутствуют

		остролистный		гнили, наклона, сухих ветвей не имеет, ветви МКД не касаются	
6	6	Алыча	6, 8, 10, 12	Сильно разросшаяся крона, ветви касаются балконов МКД	Формовочная обрезка
7	7	Береза		Ослабленное состояние: гнили, дупел, наклона не имеет, ветви МКД не касаются	Отсутствуют
8	8	Береза		Ослабленное состояние: гнили, дупел, наклона не имеет, ветви МКД не касаются	Отсутствуют
9	9	Рябина		Ослабленное состояние: гнили, дупел, наклона не имеет, ветви МКД не касаются	Отсутствуют
10	10	Береза		Ослабленное состояние: гнили, дупел, наклона не имеет, ветви МКД не касаются	Отсутствуют
11	11	Рябина		Ослабленное состояние: гнили, дупел, наклона не имеет, ветви МКД не касаются	Отсутствуют
12	12	Граб обыкновенный	31	Сильно разросшаяся крона, ранее подвергался омолаживающей обрезке	Формовочная обрезка
13	14605	Липа крупнолистная	38	Сильно разросшаяся крона, ранее подвергалась омолаживающей обрезке	Формовочная обрезка
14	14606	Липа крупнолистная	28, 30	Сильно разросшаяся крона, ранее подвергалась омолаживающей обрезке	Формовочная обрезка
15	14607	Липа крупнолистная	60	Сильно разросшаяся крона, ранее подвергалась омолаживающей обрезке	Формовочная обрезка
16	14608	Липа крупнолистная	61	Сильно разросшаяся крона, ранее подвергалась омолаживающей обрезке	Формовочная обрезка
17	14609	Липа крупнолистная	60	Сильно разросшаяся крона, ранее подвергалась омолаживающей обрезке	Формовочная обрезка

<u>На территории общего пользования произрастают зеленые насаждения, в том числе:</u>

18	13	Граб обыкновенный	37	Усыхающее состояние: усыхание кроны, обширная глубокая стволовая гниль до высоты 2,5 м, расщепление древесины, продольные и поперечные трещины древесины, обильно заселен стволовыми вредителями, плодовыми телами грибов, угрожает падением, **представляет угрозу жизни и здоровью граждан, а также причинения ущерба имуществу**	Вырубка

Омолаживающей и формовочной обрезке деревья породы клен, рябина, береза не подлежат.

Приложение:
1. Схема расположения зеленых насаждений.
2. Фотофиксация зеленых насаждений.

Заместитель председателя комиссии
Начальник отдела озеленения управления благоустройства, озеленения и экологии комитета городского хозяйства и строительства администрации городского округа «Город Калининград» Д. Е. Петренко
(должность, подпись, фамилия, инициалы)

Члены комиссии:
Ведущий инженер С. А. Галкина
(должность, подпись, фамилия, инициалы)

Ведущий инженер В. В. Кокоткина
(должность, подпись, фамилия, инициалы)

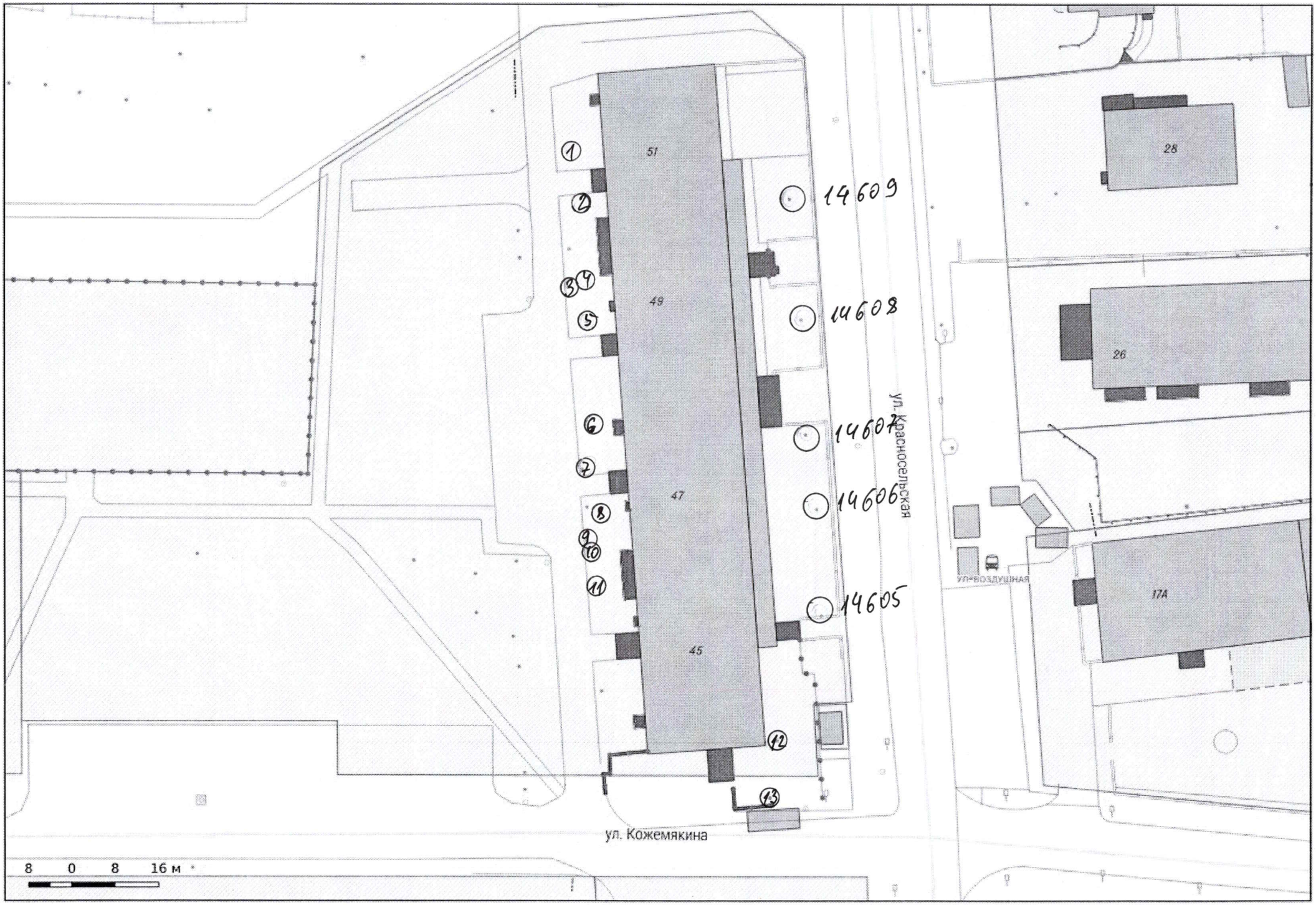
51
49
47
45
28
26
17А
14609
14608
14607
14606
14605
ул. Красноармейская
ул. Воздушная
ул. Кожемякина
8 0 8 16 м

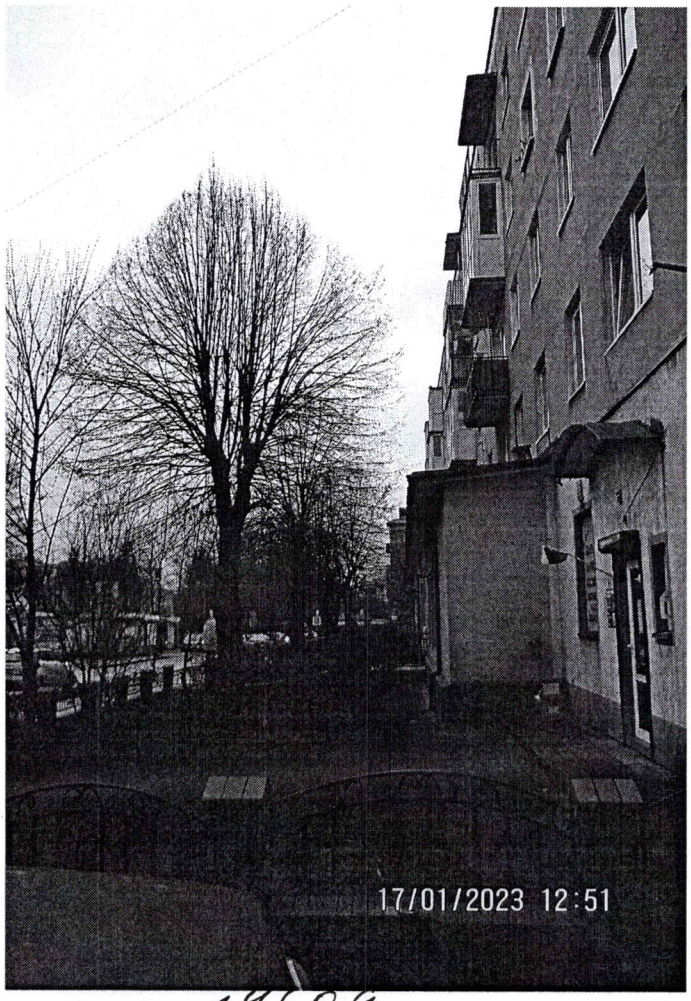

14609

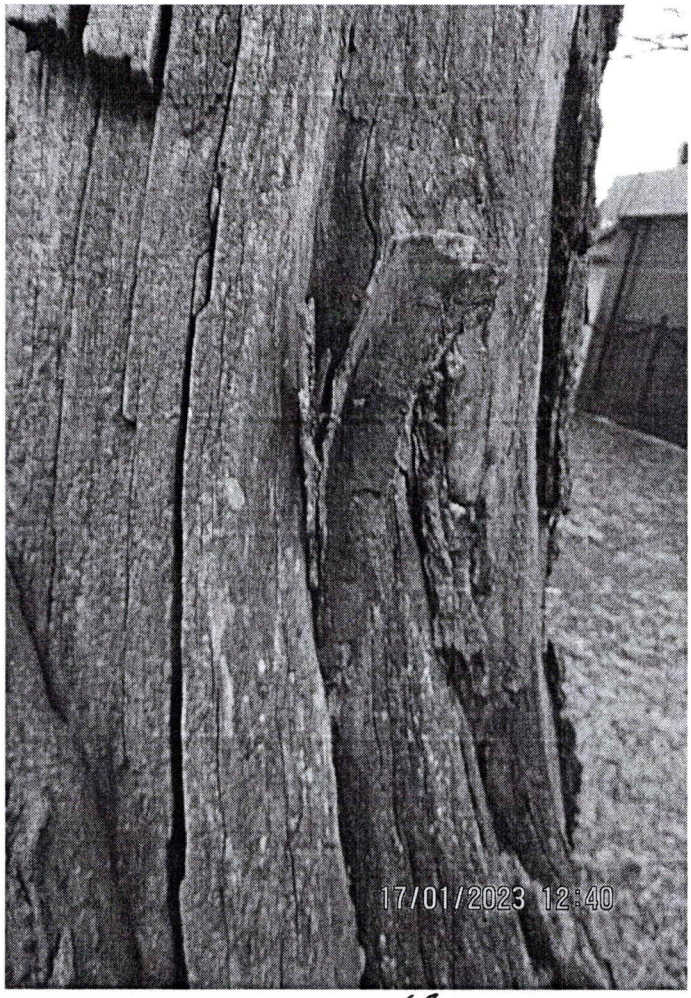

13

8-11

6

13

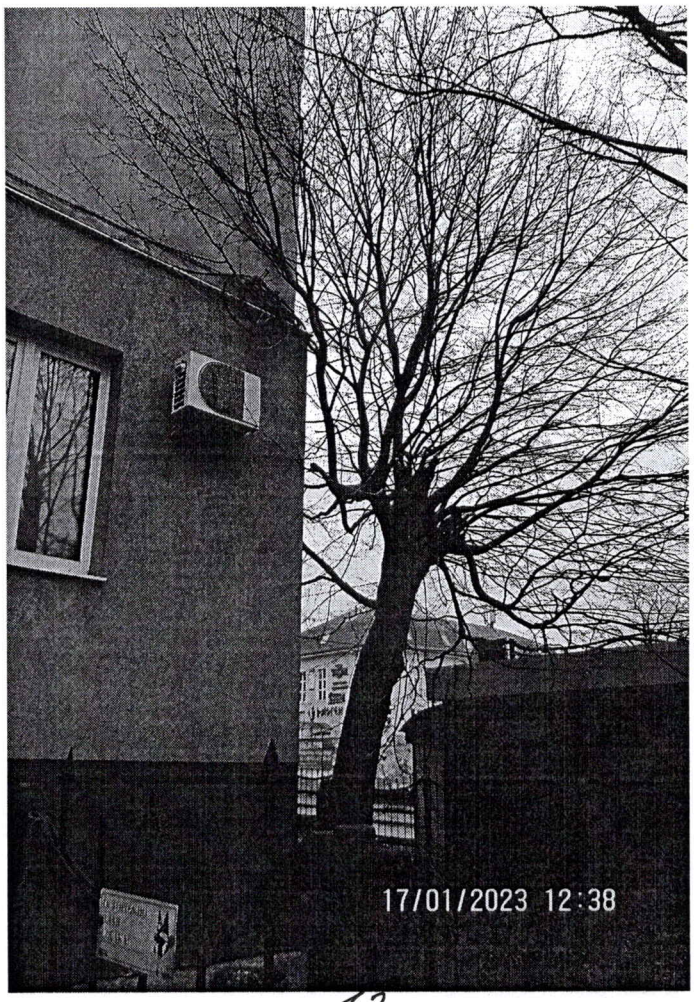

12

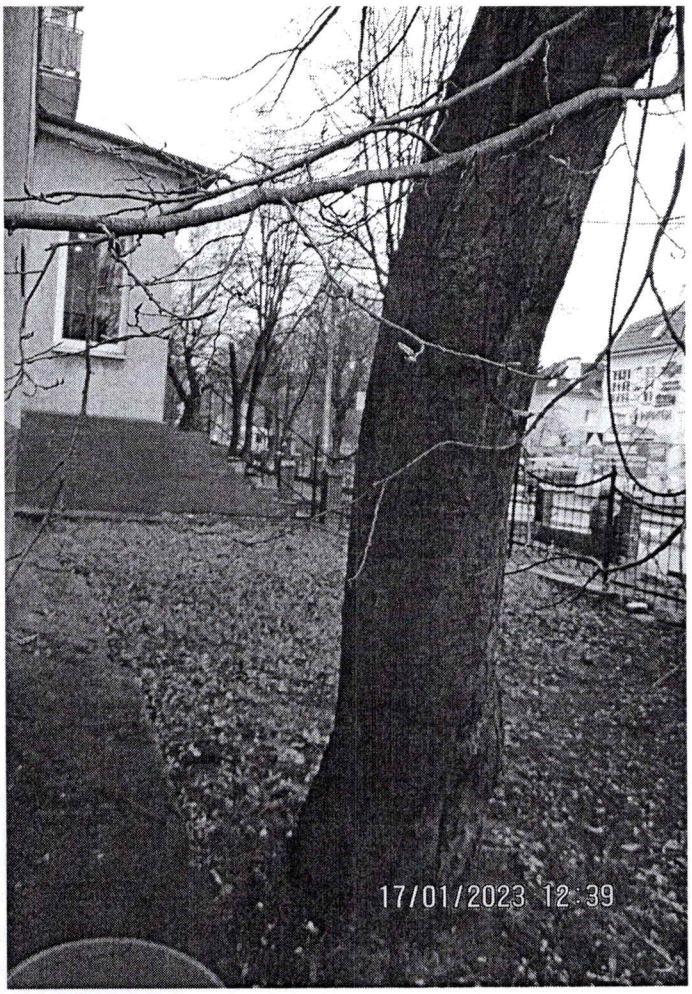

12

13

5

3

4

14606, 14607, 14608

14605

2

1

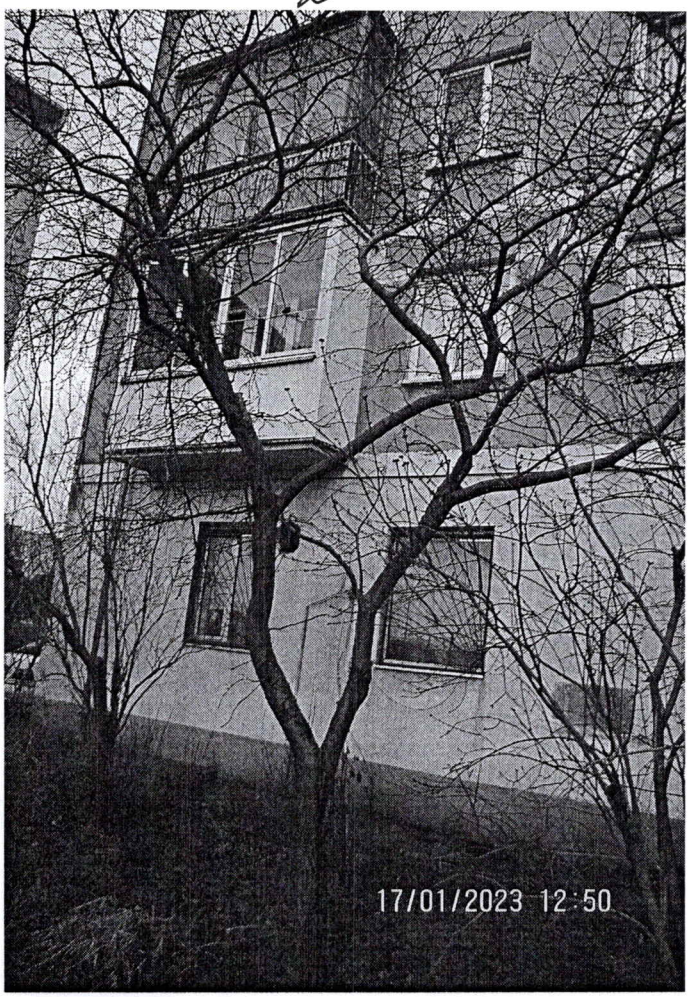

1

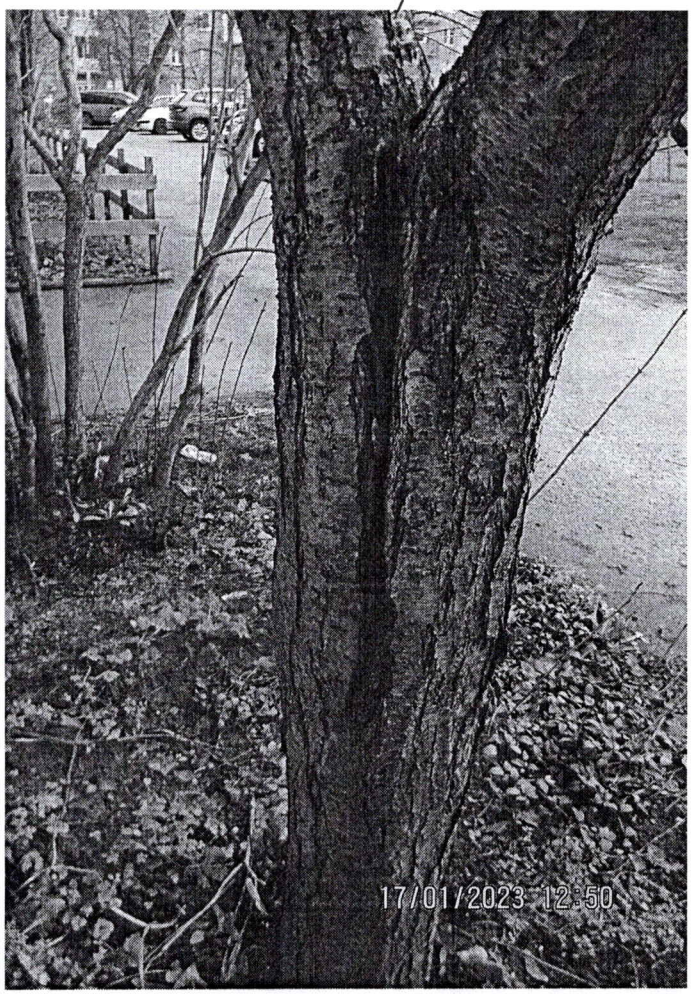

1