АКТ О НЕОБХОДИМОСТИ ВЫРУБКИ (СНОСА), ПЕРЕСАДКИ И ОБРЕЗКИ ЗЕЛЕНЫХ НАСАЖДЕНИЙ

№ **1382** от «**08**» **октября** 20**21** года

Выдан **ООО «МУП РСУ - 24», 236039, г. Калининград, ул. Багратиона, д.82**
(наименование собственника, землевладельца, землепользователя, арендатора, почтовый индекс, адрес)

На основании:
акта обследования зеленых насаждений
№ **1573** от « **06** » **октября** 20**21** года
в целях:
предотвращения аварийной ситуации
с условиями:
1. необходимо выполнить работы по:
обрезке
(наименование работ: вырубка (снос), пересадка, обрезка зеленых насаждений)
зеленых насаждений:

№ п/п	№ на схеме	Порода зеленых насаждений	Диаметр ствола, см (на высоте 1,3 м для деревьев), возраст, лет (для кустарников)	Описание состояния	Мероприятия
1	9	Алыча		Ветви касаются стены МКД	Обрезка ветвей, касающихся стены МКД
Итого: 1 шт. – обрезка					

(количество и состояние зеленых насаждений)

на земельном участке, расположенном:
ул. Багратиона, 48-56
(адрес, месторасположение, кадастровый номер земельного участка)

Приложение:
1. схема произрастания зеленых насаждений;
2. копия акта обследования зеленых насаждений № 1573 от 06.10.2021 года
3. фотофиксация зеленых насаждений.
2. Дата начала (окончания) работ: **не позднее 10 (десяти) дней с момента получения данного акта;**

Заместитель главы администрации
председатель комитета городского хозяйства
и строительства
администрации городского округа
«Город Калининград»

_____ /**А.И. Запивалов**/
(подпись) (ФИО)

М.П.

Акт получил: _____

(ф.и.о., подпись)

Акт направлен почтой с уведомлением: _____

Оригинал акта о необходимости вырубки (сноса), пересадки и обрезки зеленых насаждений подлежит возврату в комитет городского хозяйства администрации городского округа «Город Калининград» в течение 5 рабочих дней после выполнения работ по вырубке (сносу), пересадке и обрезке зеленых насаждений.

Оригинал акта о необходимости вырубки (сноса), пересадки и обрезки зеленых насаждений с приложением акта освидетельствования места вырубки (сноса) зеленых насаждений подлежит хранению в комитете городского хозяйства администрации городского округа «Город Калининград» в установленном порядке.

Председатель комиссии:

Заместитель председателя комитета городского хозяйства и строительства администрации городского округа «Город Калининград»

Ю.Л.Кондратьев

(должность, подпись, ф.и.о.)

Заместитель председателя комиссии:

Начальник отдела озеленения управления благоустройства, озеленения и экологии комитета городского хозяйства и строительства администрации городского округа «Город Калининград» **Д.Е. Петренко**

(должность, подпись, ф.и.о.)

Члены комиссии:

Главный специалист отдела озеленения управления благоустройства, озеленения и экологии комитета городского хозяйства и строительства администрации городского округа «Город Калининград» **Л.М. Фатьянова**

(должность, подпись, ф.и.о.)

Ведущий специалист отдела озеленения управления благоустройства, озеленения и экологии комитета городского хозяйства и строительства администрации городского округа «Город Калининград» **Н.С. Васильева**

(должность, подпись, ф.и.о.)

УТВЕРЖДАЮ
Председатель комиссии по учету и вырубке (сносу) зеленых насаждений и компенсационному озеленению на территории городского округа «Город Калининград»
Кондратьев Ю. Л.
(фамилия, инициалы)

АКТ ОБСЛЕДОВАНИЯ ЗЕЛЕНЫХ НАСАЖДЕНИЙ

№ 1573 от « 6 » октября 20 21 года

Комиссией по учету и вырубке (сносу) зеленых насаждений и компенсационному озеленению на территории городского округа «Город Калининград» в составе:

Ведущего инженера отдела по содержанию зеленых насаждений, скверов и зон отдыха МКУ «Калининградская служба заказчика» Галкиной С. А.
(должность, фамилия, инициалы)

Ведущего инженера отдела по содержанию зеленых насаждений, скверов и зон отдыха МКУ «Калининградская служба заказчика» Кокоткиной В. В.
(должность, фамилия, инициалы)

проведено обследование зеленых насаждений, произрастающих на земельном участке, расположенном:

ул. Багратиона, 48-56, ул. Багратиона, 58-64
(адрес, месторасположение, кадастровый номер земельного участка (при наличии))

в целях
оперативного обследования *
*(указывается цель согласно п. 1.4 Положения о комиссии по учету и вырубке (сносу) зеленых насаждений и компенсационному озеленению на территории городского округа «Город Калининград»)

на основании
задания на проведение оперативного обследования в связи с обращением физического лица (№ 1-6310-н от 20.09.2021)
(вид документа или информации в соответствии с п. 2.3Положения о комиссии по учету и вырубке (сносу) зеленых насаждений и компенсационному озеленению на территории городского округа «Город Калининград», реквизиты)

Результаты обследования зеленых насаждений:

На придомовой территории дома № 48-56 по ул. Багратиона произрастают зеленые насаждения, в том числе:

№ п/п	№ на схеме	Порода зеленых насаждений	Диаметр ствола, см (на высоте 1,3 м для деревьев) / возраст, лет (для кустарников)	Оценка (описание) состояния зеленого насаждения	Рекомендуемые мероприятия
1	1	Дуб		Ствол и скелетная ветвь на высоте 5 м обмотаны веревками	Снятие веревок со ствола и скелетной ветви
2	2	Бузина		Удовлетворительное состояние	Отсутствуют
3	3	Каштан		Удовлетворительное состояние, имеет сухобочины в нижней части ствола, незначительное искривление ствола	Отсутствуют

4	4	Рябина обыкновенная		Удовлетворительное состояние, в кроне присутствует незначительное количество сухих ветвей, нижние ветви проезду не препятствуют	Отсутствуют
5	5	Рябина шведская		Удовлетворительное состояние, в кроне присутствует незначительное количество сухих ветвей, нижние ветви проходу по тротуару не препятствуют	Отсутствуют
6	6	Рябина шведская		Удовлетворительное состояние, в кроне присутствует незначительное количество сухих ветвей, нижние ветви проходу по тротуару не препятствуют	Отсутствуют
7	7	Рябина шведская		Удовлетворительное состояние, в кроне присутствует незначительное количество сухих ветвей, нижние ветви проходу по тротуару не препятствуют	Отсутствуют
8	8	Рябина шведская		Удовлетворительное состояние, в кроне присутствует незначительное количество сухих ветвей, нижние ветви проезду не препятствуют	Отсутствуют
9	9	Алыча		Ветви касаются стены МКД	Обрезка ветвей, касающихся стены МКД
10	10	Рябина. шведская		Удовлетворительное состояние, в кроне присутствует незначительное количество сухих ветвей	Отсутствуют
11	11	Алыча		Удовлетворительное состояние: ранее подвергалась омолаживающей обрезке, заселена плодовыми телами грибов	Отсутствуют
12	12	Клен (поросль в количестве 4 шт.)		Удовлетворительное состояние	Отсутствуют

<u>На придомовой территории дома № 58-64 по ул. Багратиона произрастают зеленые насаждения, в том числе:</u>

№ п/п	№ на схеме	Порода зеленых насаждений	Диаметр ствола, см (на высоте 1,3 м для деревьев) / возраст, лет (для кустарников)	Оценка (описание) состояния зеленого насаждения	Рекомендуемые мероприятия
13	13	Барбарис		Живая изгородь находится в удовлетворительном состоянии, ранее	Отсутствуют

				подвергалась формовочной обрезке	

На территории общего пользования произрастают зеленые насаждения, в том числе:

№ п/п	№ на схеме	Порода зеленых насаждений	Диаметр ствола, см (на высоте 1,3 м для деревьев) / возраст, лет (для кустарников)	Оценка (описание) состояния зеленого насаждения	Рекомендуемые мероприятия
14	14	Барбарис		Живая изгородь находится в удовлетворительном состоянии, ранее подвергалась формовочной обрезке	Отсутствуют
15	15	Барбарис		Живая изгородь находится в удовлетворительном состоянии, ранее подвергалась формовочной обрезке	Отсутствуют
16	16	Бузина		Удовлетворительное состояние	Отсутствуют
17	17	Черемуха		В кроне присутствуют сухие ветви, аварийного наклона не имеет	Вырезка сухих ветвей

Приложение:
1. Схема расположения зеленых насаждений на 1 листе.
2. Фотофиксация зеленых насаждений на 5 листах.

Заместитель председателя комиссии
Начальник отдела озеленения управления благоустройства, озеленения и экологии комитета городского хозяйства и строительства администрации городского округа «Город Калининград» **Д. Е. Петренко**
(должность, подпись, фамилия, инициалы)

Члены комиссии:
Ведущий инженер **С. А. Галкина**
(должность, подпись, фамилия, инициалы)

Ведущий инженер **В. В. Кокоткина**
(должность, подпись, фамилия, инициалы)

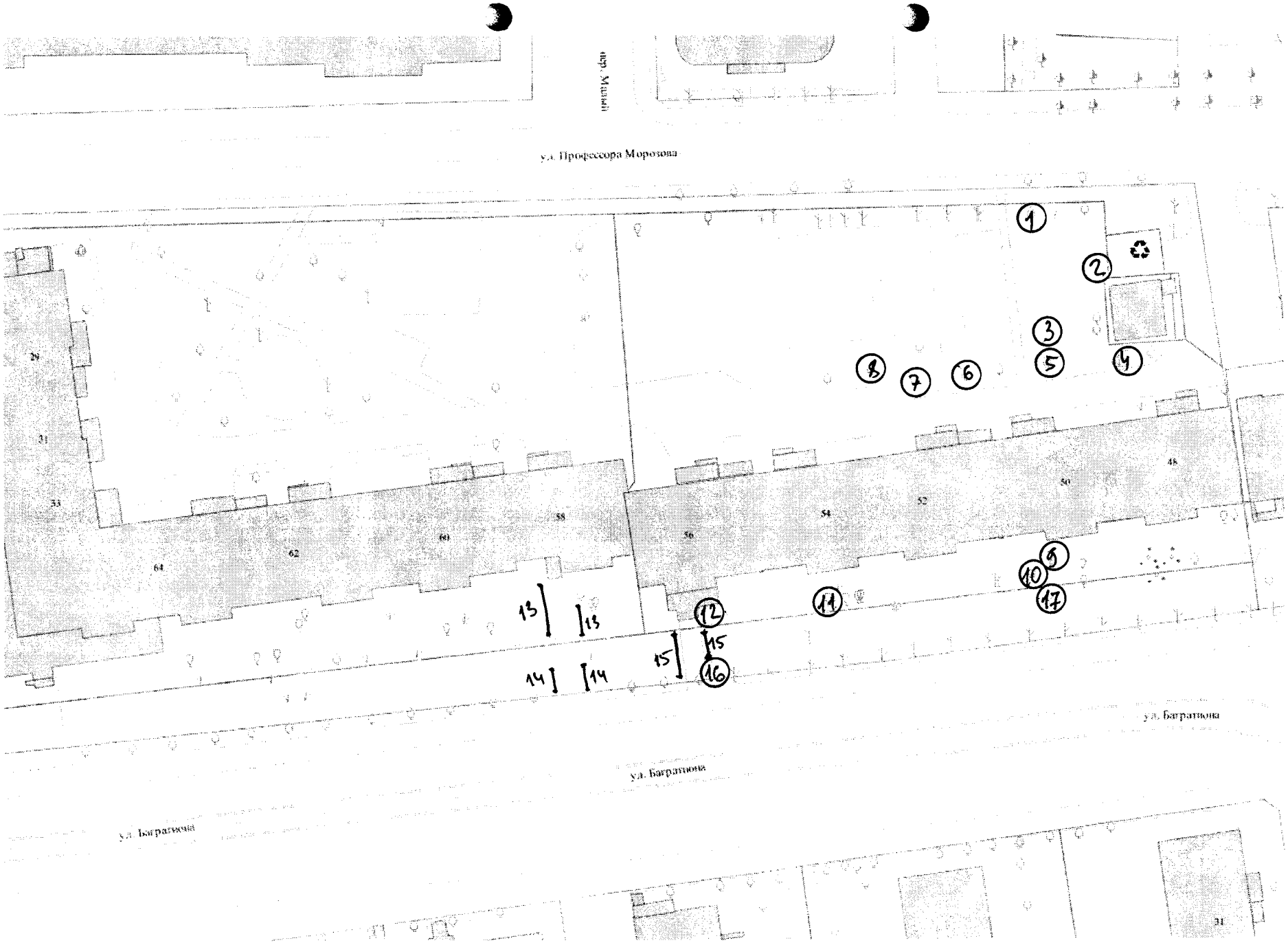
пер. Жданов
ул. Профессора Морозова
ул. Багратиона
ул. Багратиона
ул. Багратиона
29
31
33
64
62
60
58
56
54
52
50
48
31
1
2
3
4
5
6
7
8
9
10
11
12
13
13
14
14
15
15
16
17

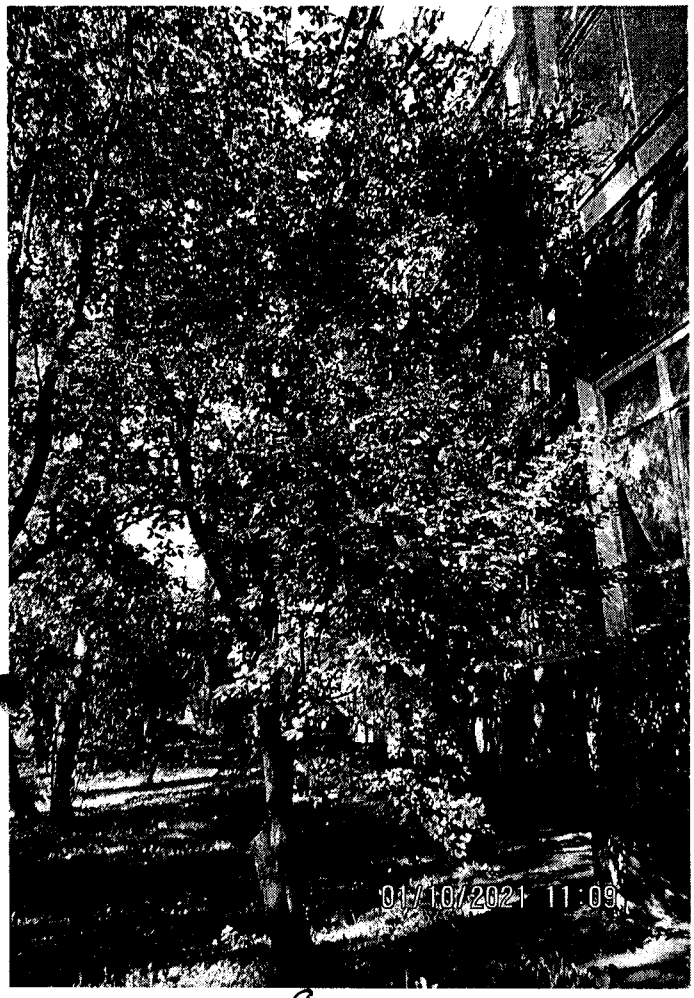

9

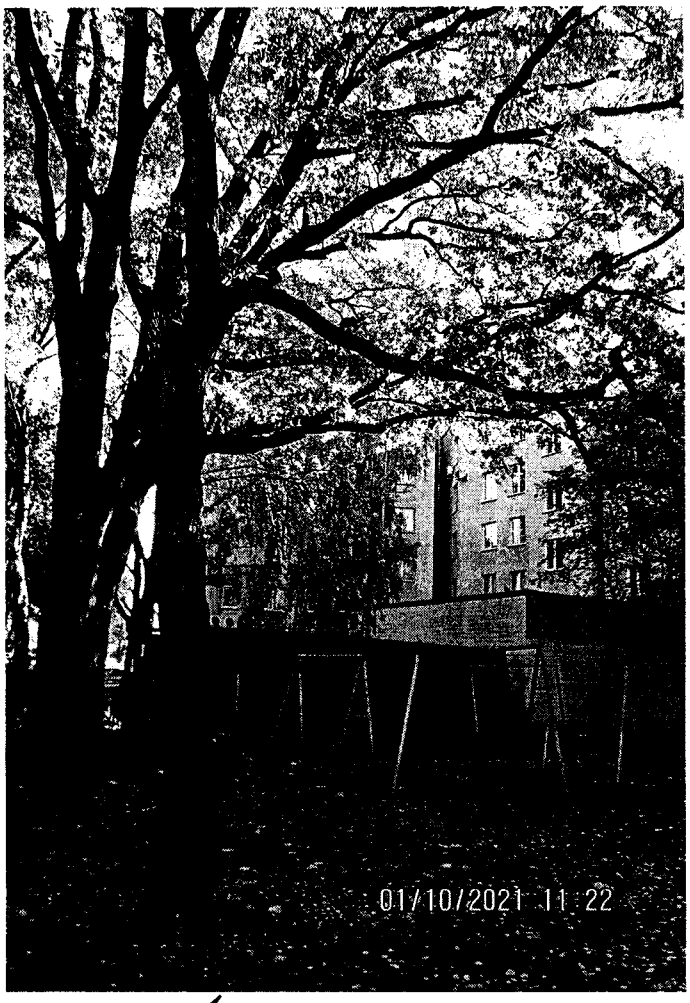

1

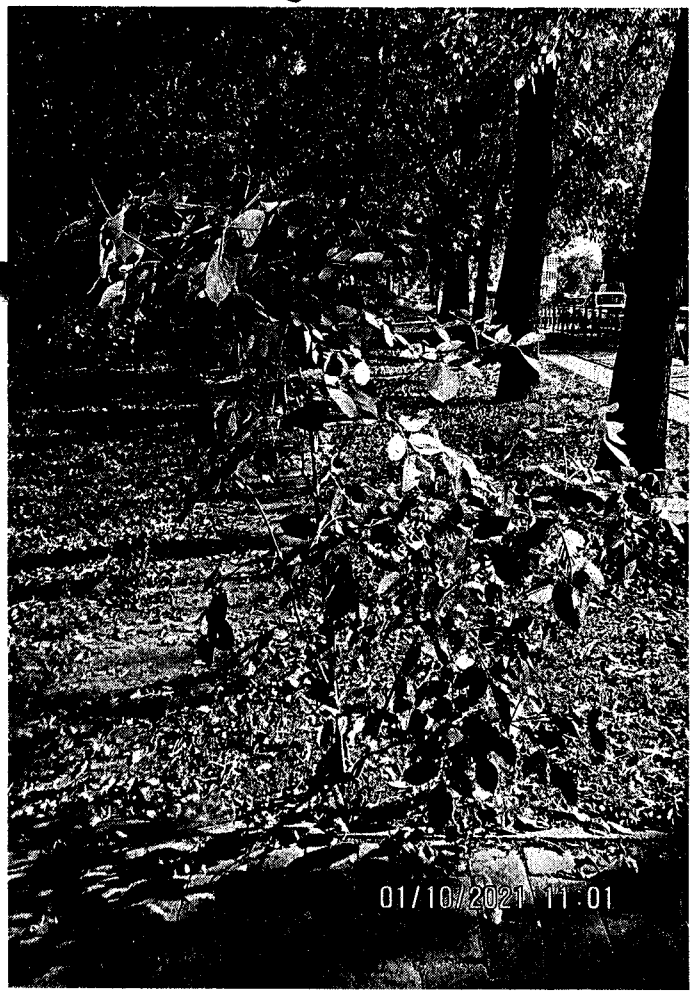

16

17

15

14

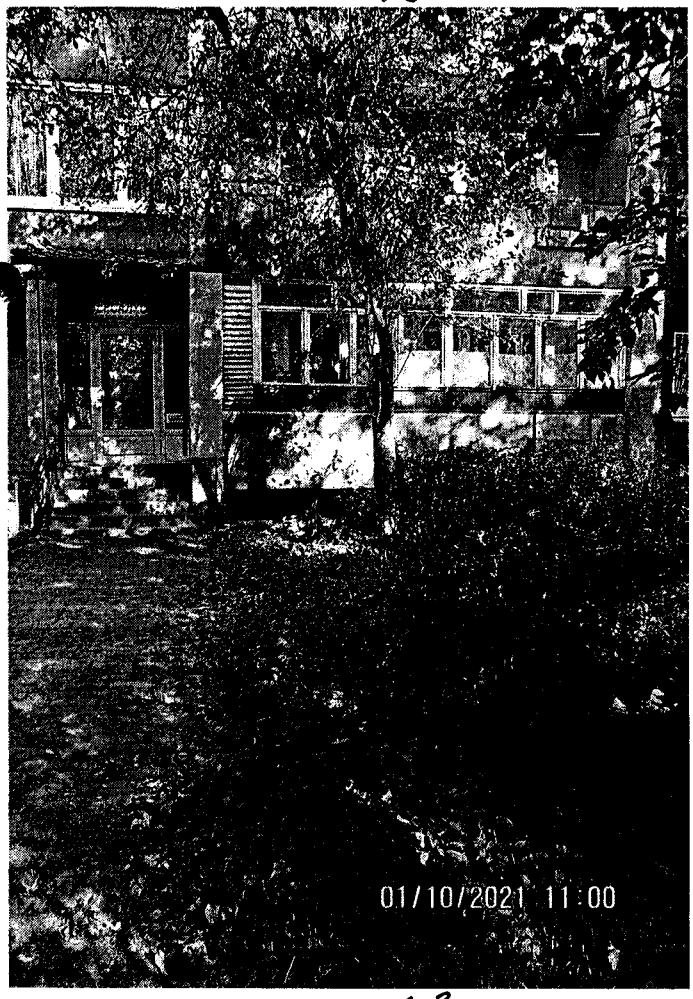

13

15

2

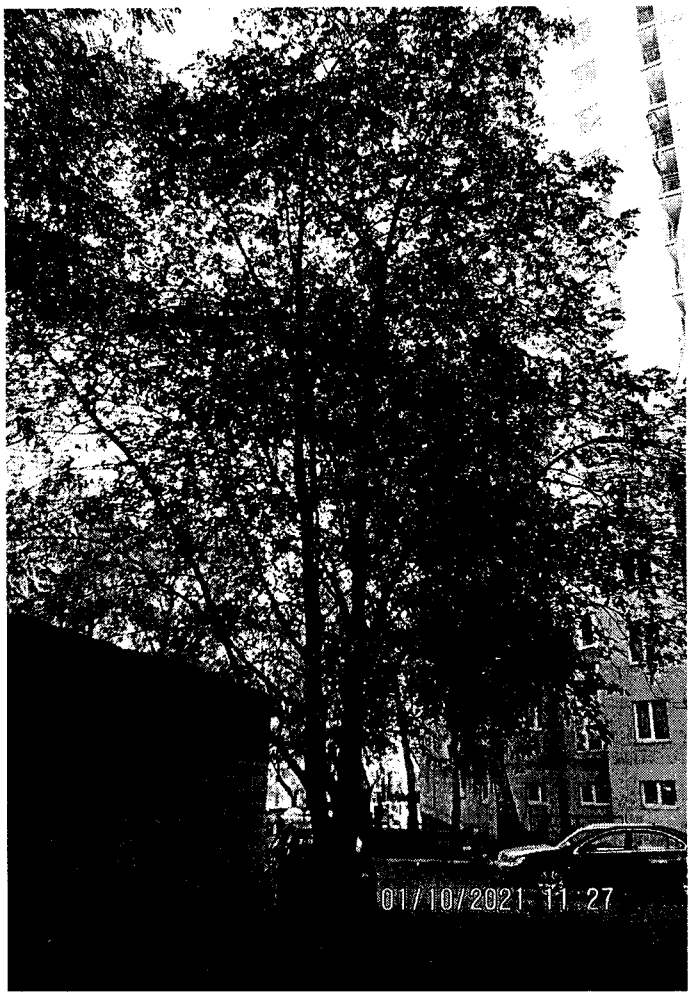

4

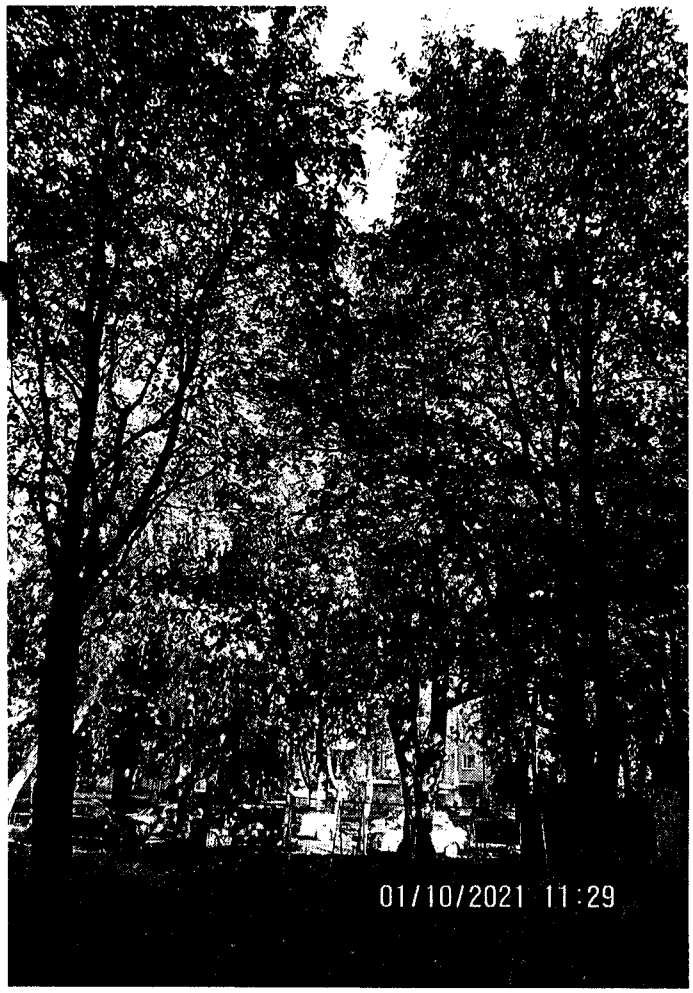

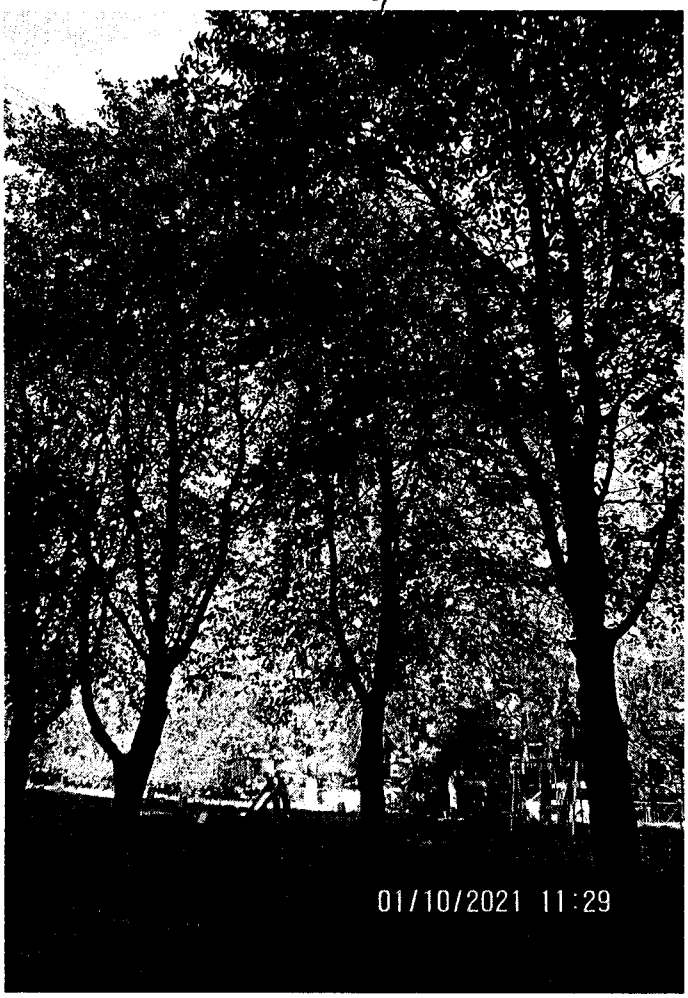

3 5 8 7 6

11

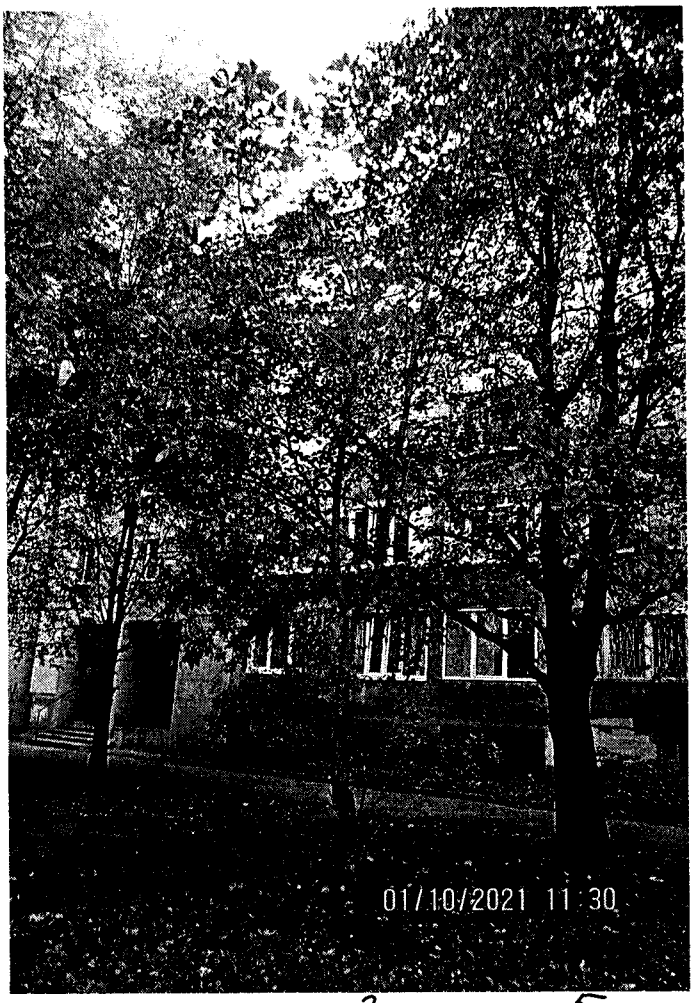

3 5

10 9

11

12