АКТ О НЕОБХОДИМОСТИ ВЫРУБКИ (СНОСА), ПЕРЕСАДКИ И ОБРЕЗКИ ЗЕЛЕНЫХ НАСАЖДЕНИЙ

№ а-АОН-786 от «05» июня 2023 года

Выдан: **ООО «ЖЭУ № 12 Ц», 236022, г. Калининград, ул. Карла Маркса, д. 54**

(ФИО либо наименование юридического лица - собственника, землевладельца, землепользователя, арендатора земельного участка, почтовый индекс, адрес)

На основании акта обследования зеленых насаждений: **№ а-ОЗН-945** от «**04**» **июля** 20 **23** года,

в срок (период) **не позднее (одного) месяца с момента получения данного акта**

установленный (предписанный) срок (период) выполнения работ

на земельном участке, расположенном: **ул. Красная, 34-36а**

(адрес, адресные ориентиры земельного участка, кадастровый номер (при наличии)

в целях: **предотвращения аварийной ситуации**

разрешено (необходимо) выполнение следующих работ:

№ п/п	№ на схеме	Порода, вид зеленых насаждений	Диаметр ствола, см *(на высоте 1,3 м для деревьев)*, возраст, лет *(для кустарников)*	Описание состояния	Мероприятия *вырубка (снос), и/или обрезка зеленых насаждений*
1	1	Алыча		Ветви касаются стен и окон МКД	Обрезка ветвей, касающихся стен и окон МКД
2	2	Яблоня		К кроне присутствуют сухие ветви	Вырезка сухих ветвей
3	4	Яблоня		В кроне присутствуют сухие ветви	Вырезка сухих ветвей
4	5	Яблоня		В кроне присутствуют сухие ветви	Вырезка сухих ветвей
5	6	Яблоня		В кроне присутствуют сухие ветви	Вырезка сухих ветвей
6	7	Слива домашняя	27, 17	Ствол диаметром 27 см находится в сильно ослабленном состоянии: слом одной вершины, сквозная трещина между вершинами, стволовая гниль, возможен разлом вершин, угрожает падением, представляет угрозу жизни и здоровью граждан, а также причинения ущерба имуществу Ствол диаметром 17 см – в кроне присутствуют сухие ветви	Вырезка ствола диаметром – 27 см Ствол диаметром 17 см – вырезка сухих ветвей
7	8	Липа		В кроне присутствуют сухие ветви	Вырезка сухих ветвей
8	9	Алыча		Ветви касаются стен МКД	Обрезка ветвей, касающихся стен МКД

Итого: 2 шт. – обрезка ветвей, 6 шт. вырезка сухих ветвей, 1 шт. вырезка ствола

Приложение:

1. копия акта обследования зеленых насаждений № а-ОЗН-945 от 04.06.2023 года;

2. схема расположения зеленых насаждений;

3. фотофиксация зеленых насаждений.

Заместитель главы администрации
председатель комитета городского
хозяйства и строительства
администрации городского округа
«Город Калининград»
М.П.

Комитет городского хозяйства и строительства
Администрация городского округа «Город Калининград»

_____ /**А.И. Запивалов**/
(подпись) (ФИО)

Оригинал акта о необходимости вырубки (сноса), пересадки и обрезки зеленых насаждений подлежит возврату в комитет городского хозяйства и строительства администрации городского округа «Город Калининград» в течение 5 рабочих дней после выполнения работ по вырубке (сносу), пересадке и обрезке зеленых насаждений.

Оригинал акта о необходимости вырубки (сноса), пересадки и обрезки зеленых насаждений с приложением акта освидетельствования места вырубки (сноса) зеленых насаждений подлежит хранению в комитете городского хозяйства и строительства администрации городского округа «Город Калининград» в установленном порядке.

Кот

УТВЕРЖДАЮ
Председатель комиссии по учету и вырубке (сносу) зеленых насаждений и компенсационному озеленению на территории городского округа «Город Калининград»
Маштаков В. А.
(фамилия, инициалы)

АКТ ОБСЛЕДОВАНИЯ ЗЕЛЕНЫХ НАСАЖДЕНИЙ

№ а-ОЗН- 945 от «04» июля 20 23 года

Комиссией по учету и вырубке (сносу) зеленых насаждений и компенсационному озеленению на территории городского округа «Город Калининград» в составе:

Ведущего инженера отдела по содержанию зеленых насаждений, скверов и зон отдыха МКУ «Калининградская служба заказчика» Сирота А. А.
(должность, фамилия, инициалы)

Ведущего инженера отдела по содержанию зеленых насаждений, скверов и зон отдыха МКУ «Калининградская служба заказчика» Галкиной С. А.
(должность, фамилия, инициалы)

на основании
задания на проведение оперативного обследования в связи с обращением юридического лица (№ в-КГХиС-4146 от 09.06.2023)

ООО «ЖЭУ № 12Ц», 236022, г. Калининград, ул. К. Маркса, д. 54

в целях
оперативного обследования

проведено обследование зеленых насаждений, произрастающих на земельном участке, расположенном:

ул. Красная, 34-36а

Результаты обследования зеленых насаждений:

На придомовой территории произрастают зеленые насаждения, в том числе:

№ п/п	№ на схеме	Порода зеленых насаждений	Диаметр ствола, см (на высоте 1,3 м для деревьев) / возраст, лет (для кустарников)	Оценка (описание) состояния зеленого насаждения	Рекомендуемые мероприятия
1	1	Алыча		Ветви касаются стен и окон МКД	Обрезка ветвей, касающихся стен и окон МКД
2	2	Яблоня		В кроне присутствуют сухие ветви	Вырезка сухих ветвей
3	3	Яблоня домашняя	20	Сильно ослабленное состояние: поднятие корневой системы, авариный наклон, усыхание кроны, угрожает падением, **представляет угрозу жизни и здоровью граждан, а также причинения ущерба имуществу**	Вырубка

4	4	Яблоня		В кроне присутствуют сухие ветви	Вырезка сухих ветвей
5	5	Яблоня		В кроне присутствуют сухие ветви	Вырезка сухих ветвей
6	6	Яблоня		В кроне присутствуют сухие ветви	Вырезка сухих ветвей
7	7	Слива домашняя	27,17	Ствол диаметром 27 см находится в сильно ослабленном состоянии: слом одной вершины, сквозная трещина между вершинами, стволовая гниль, возможен разлом вершин, угрожает падением, **представляет угрозу жизни и здоровью граждан, а также причинения ущерба имуществу;** Ствол диаметром 17 см – в кроне присутствуют сухие ветви	Ствол диаметром 27 см – вырубка; Ствол диаметром 17 см – вырезка сухих ветвей
8	8	Яблоня		В кроне присутствуют сухие ветви	Вырезка сухих ветвей
9	9	Алыча		Ветви касаются стен МКД	Обрезка ветвей, касающихся стен МКД
10	10	Клен		Ослабленное состояние. Дупла отсутствуют, присутствует сухобочина, незначительное количество сухих ветвей в кроне, наблюдается небольшое искривление ствола	Отсутствуют

Остальные зеленые насаждения, произрастающие на придомовой территории, находятся в ослабленном и удовлетворительном состоянии, аварийного наклона не имеют. На момент обследования оснований для вырубки зеленых насаждений не выявлено.
Также на придомовой территории требуется проведение формовочной обрезки кустарников.

Приложение:
1. Схема расположения зеленых насаждений.
2. Фотофиксация зеленых насаждений.

Заместитель председателя комиссии
Начальник отдела озеленения управления благоустройства, озеленения и экологии комитета городского хозяйства и строительства администрации городского округа «Город Калининград» Д. Е. Петренко
(должность, подпись, фамилия, инициалы)

Члены комиссии:
Ведущий инженер А. А. Сирота
(должность, подпись, фамилия, инициалы)
Ведущий инженер С. А. Галкина
(должность, подпись, фамилия, инициалы)

*специалист, имеющий подтвержденную квалификацию лесопатолога

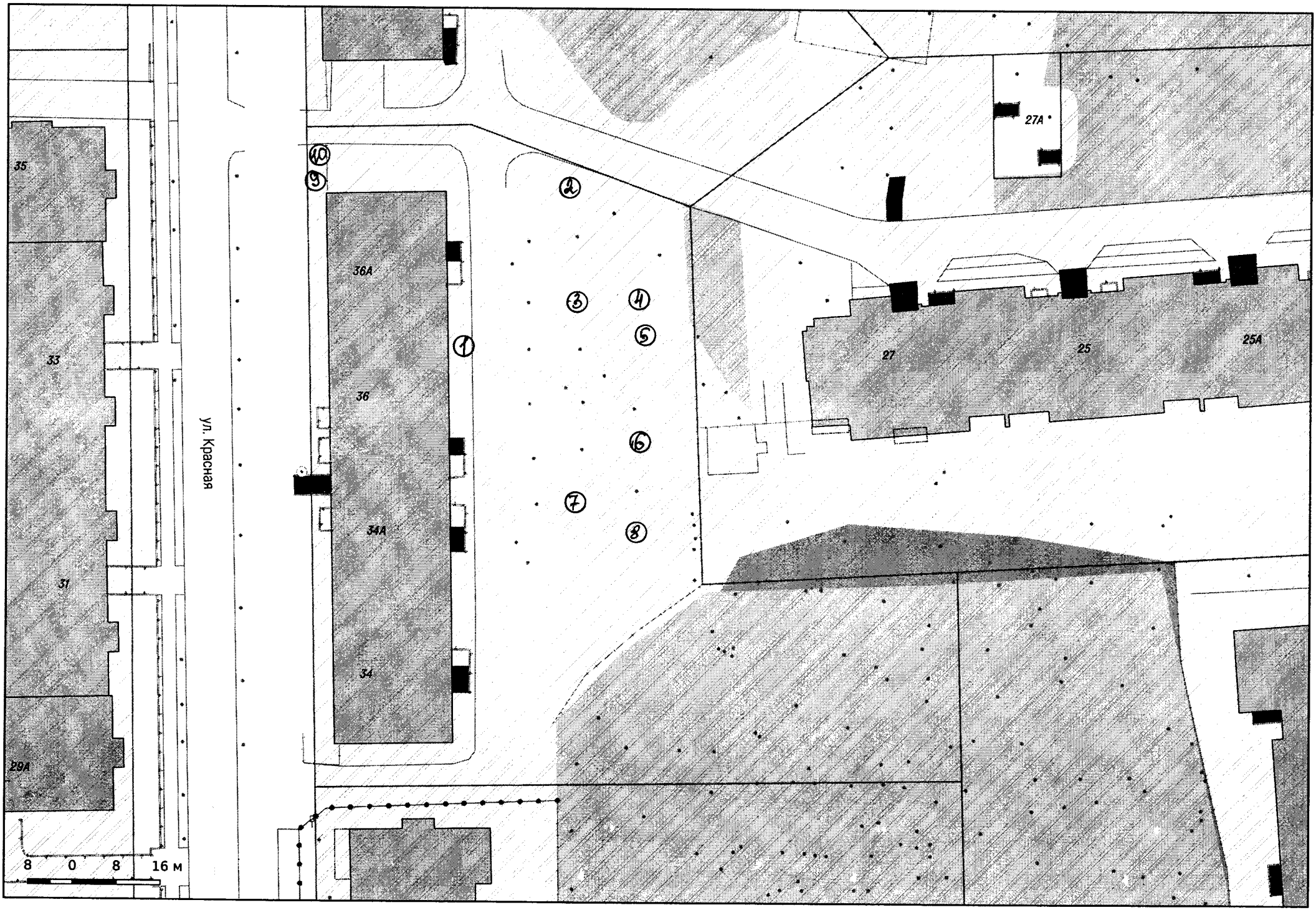
35
33
31
29А
ул. Красная
36А
36
34А
34
27А
27
25
25А
1
2
3
4
5
6
7
8
9
10
8 0 8 16 м

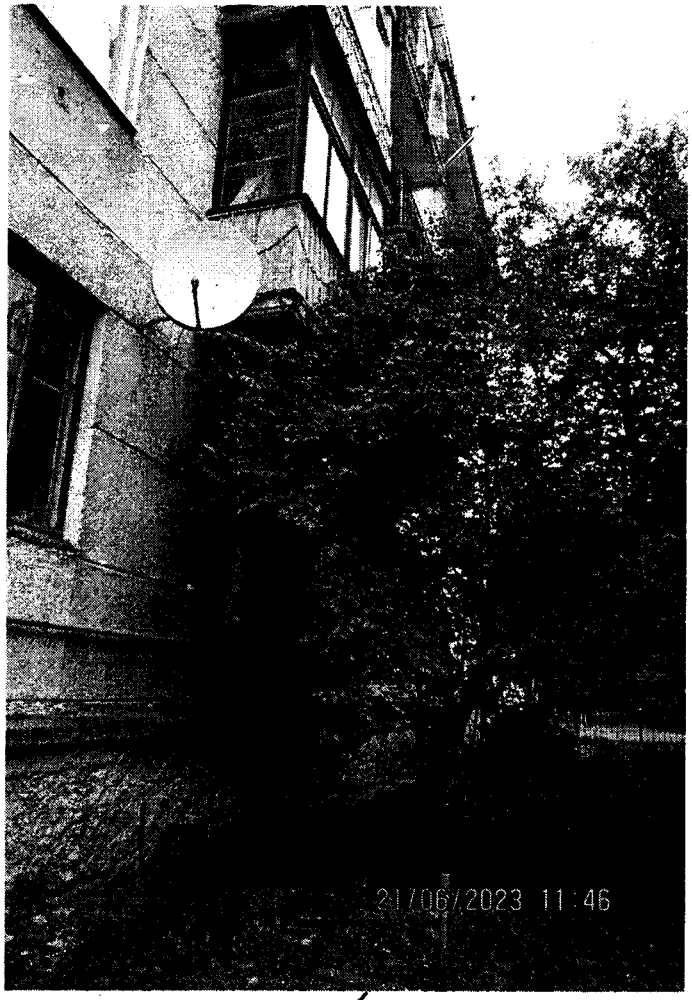

1

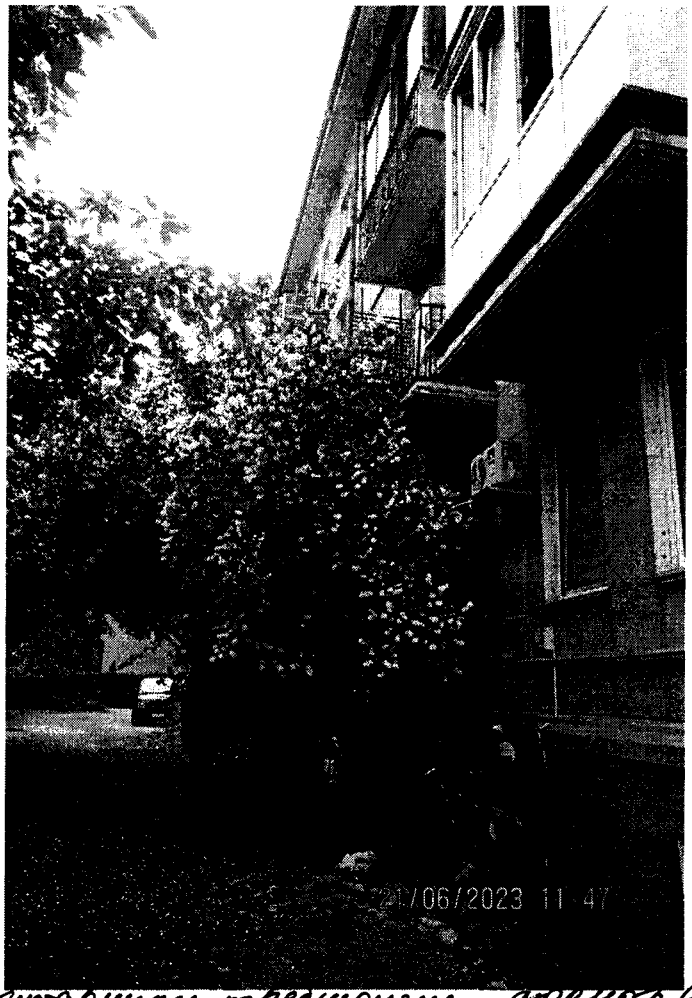

кустарники, требующие формов. обрезки

кустарники, требующие формовочной обрезки

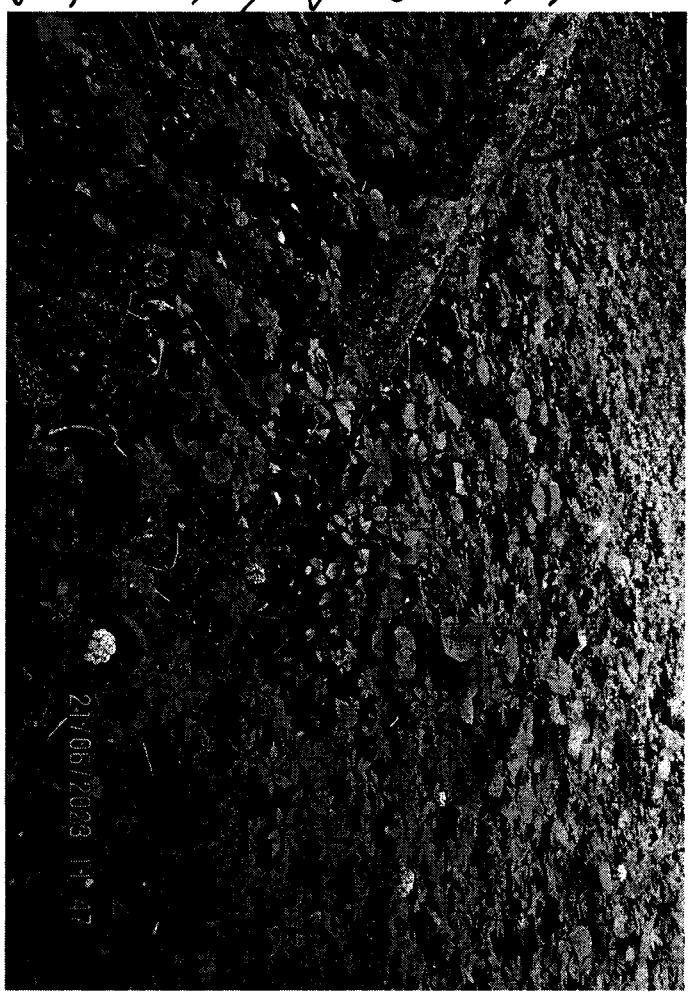

3

3

2

4

5

6

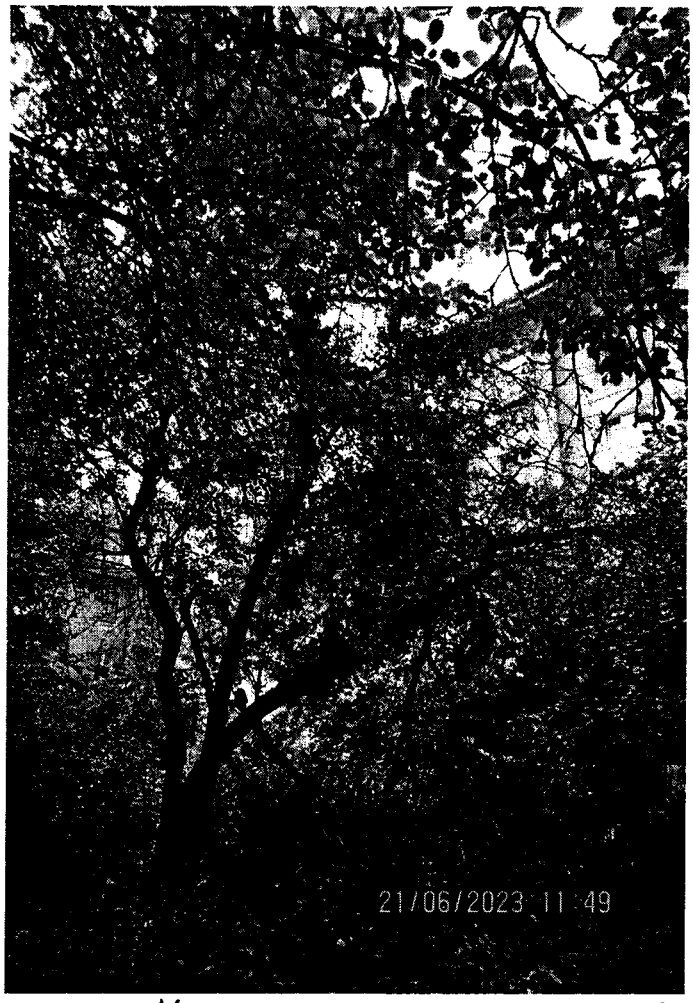

7

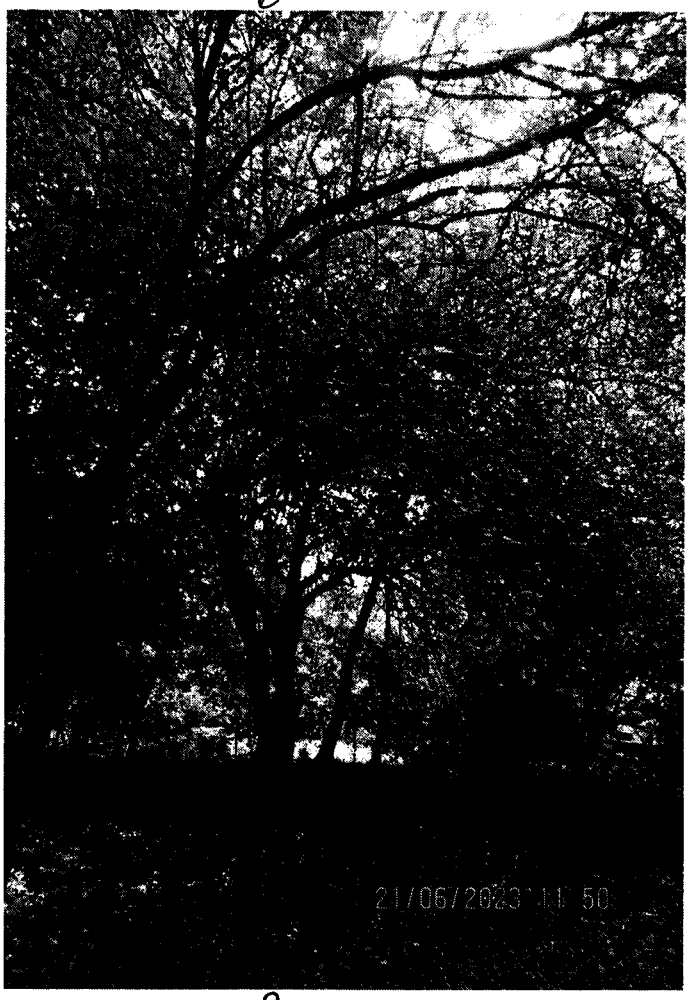

8

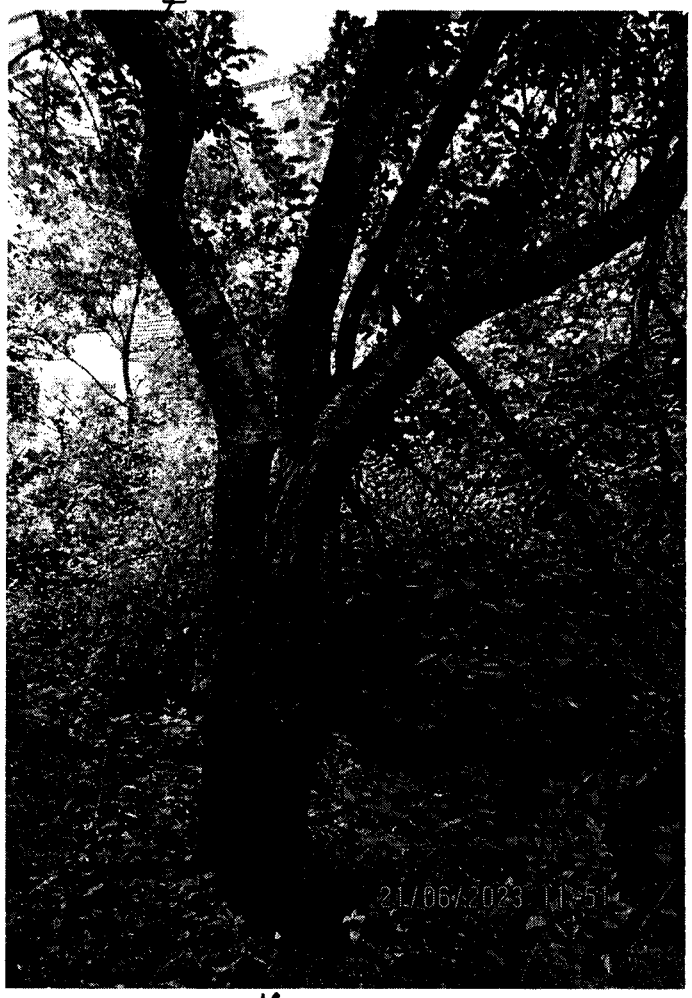

7

10 9

9